ANCONA 29•12•2017

SUPPLEMENTO N. 5
al B.U.R. n. 139 del 29 DICEMBRE 2017

ANNO XLVIII

REPUBBLICA ITALIANA

BOLLETTINO UFFICIALE DELLA REGIONE MARCHE

SOMMARIO

ATTI DELLA REGIONE

DELIBERAZIONI AMMINISTRATIVE DELL'ASSEMBLEA LEGISLATIVA REGIONALE

Deliberazione amministrativa del 22 dicembre 2017, n. 66
Nota di aggiornamento al documento di economia e finanza regionale (DEFR) 2018/2020 della Regione Marche . . . . . **pag. 3**

LEGGI REGIONALI

Legge regionale 29 dicembre 2017, n. 39
Disposizioni per la formazione del bilancio 2018/2020 della Regione Marche (Legge di stabilità 2018) . . . . **pag. 17**

Legge regionale 29 dicembre 2017, n. 40
Bilancio di previsione 2018/2020 . . . **pag. 46**

Il Bollettino della Regione Marche si pubblica in Ancona e di norma esce una volta alla settimana, il **giovedì**.
La Direzione e la Redazione sono presso la Regione Marche
Segreteria della Giunta regionale - Via Gentile da Fabriano - Ancona - Tel. (071) 8061

ATTI DELLA REGIONE

DELIBERAZIONI AMMINISTRATIVE DELL'ASSEMBLEA LEGISLATIVA REGIONALE

Deliberazione amministrativa del 22 dicembre 2017, n. 66 concernente:

Nota di aggiornamento al documento di economia e finanza regionale (DEFR) 2018/2020 della Regione Marche.

L'ASSEMBLEA LEGISLATIVA REGIONALE

Visto il decreto legislativo 23 giugno 2011, n. 118 "Disposizioni in materia di armonizzazione dei sistemi contabili e degli schemi di bilancio delle Regioni, degli enti locali e dei loro organismi, a norma degli articoli 1 e 2 della legge 5 maggio 2009, n. 42";

Vista la proposta della Giunta regionale;

Visto il parere favorevole di cui all'articolo 16, comma 1, lettera d), della l.r. 15 ottobre 2001, n. 20 in ordine alla regolarità tecnica e sotto il profilo di legittimità del Dirigente del servizio risorse finanziarie e bilancio, nonché l'attestazione dello stesso che dalla deliberazione non deriva né può comunque derivare un impegno di spesa a carico della Regione, resi nella proposta della Giunta regionale;

Preso atto che la predetta proposta è stata preventivamente esaminata, ai sensi del comma 1 dell'articolo 22 dello Statuto regionale, dalla Commissione assembleare permanente competente in materia;

Dato atto che è decorso il termine ridotto dal Presidente dell'Assemblea legislativa ai sensi del combinato disposto di cui al comma 1 dell'articolo 12 della l.r. 10 aprile 2007, n. 4 e al comma 4 dell'articolo 94 del Regolamento interno dell'Assemblea legislativa e il CAL non ha espresso parere;

Visti il comma 2 dell'articolo 12 della l.r. 4/2007 e il comma 5 dell'articolo 94 del Regolamento interno;

Dato atto che è decorso il termine ridotto dal Presidente dell'Assemblea legislativa ai sensi del combinato disposto di cui al comma 1 dell'articolo 8 della l.r. 26 giugno 2008, n. 15 e al comma 4 dell'articolo 94 del Regolamento interno dell'Assemblea legislativa e il CREL non ha espresso parere;

Visti il comma 4 dell'articolo 8 della l.r. 15/2008 e il comma 5 dell'articolo 94 del Regolamento interno;

Visto l'articolo 21 dello Statuto regionale;

DELIBERA

di approvare la "Nota di aggiornamento al Documento di economia e finanza regionale (DEFR) 2018/2020 della Regione Marche" di cui all'Allegato A alla presente deliberazione, di cui costituisce parte integrante e sostanziale.

Avvenuta la votazione, il Presidente ne proclama l'esito: "l'Assemblea legislativa regionale approva"

Allegato "A"

NOTA DI AGGIORNAMENTO AL DOCUMENTO DI ECONOMIA E FINANZA REGIONALE (DEFR) 2018-2020

Sommario

1. Il ruolo ed i contenuti della Nota di aggiornamento al DEFR 2018-2020

2. Un aggiornamento sul contesto economico di riferimento

3. Le strategie finanziarie della Regione alla luce degli esiti del Rendiconto per l'anno 2016

3.1 Giudizio di parificazione sul Rendiconto 2016 e assestamento del bilancio 2017-2019

3.2 Approvazione del Rendiconto generale per il 2016

3.3 Manovre di finanza pubblica e impatto sulle Regioni

3.4 Strategie regionali per il bilancio di previsione 2018-2020

4. La riprogrammazione dopo il terremoto 2016

4.1 Le modifiche al Piano di Sviluppo Rurale (PSR) Marche 2014-2020

4.2 Le modifiche al Programma Operativo Regionale FESR Marche 2014-2020

4.3 La prospettiva del Patto per lo Sviluppo a sostegno delle aree del sisma

1. Il ruolo ed i contenuti della Nota di aggiornamento al DEFR 2018-2020

Il Documento di Economia e Finanza Regionale (DEFR) costituisce la declinazione regionale del DEF nazionale, come definito dalla legge n. 196/2009. Il DEFR costituisce lo strumento a carattere generale e di contenuto programmatico con cui la Regione Marche concorre al perseguimento degli obiettivi di finanza pubblica definiti in ambito nazionale, in coerenza con le procedure e i criteri stabiliti dall'Unione europea e ne condivide le conseguenti responsabilità. Il concorso al perseguimento di tali obiettivi si realizza secondo i princìpi fondamentali dell'armonizzazione dei bilanci pubblici e del coordinamento della finanza pubblica, come previsto dall'articolo 1 della legge n. 196/2009.

In tale contesto, la Giunta regionale ha adottato con DGR n. 788 del 10 luglio 2017 la proposta di DEFR 2018-2020, poi approvato dalla Assemblea legislativa regionale con Deliberazione Amministrativa n. 62 del 17 ottobre 2017.

La Nota di aggiornamento è prevista dal quadro delineato dal decreto legislativo n. 118/2011 e in particolare dal Principio contabile applicato della programmazione (Allegato n. 4/1, paragrafo 5), quale modalità per integrare e aggiornare il DEFR alla luce delle indicazioni contenute nella Nota di aggiornamento del DEF nazionale, delle informazioni non disponibili al momento della predisposizione del DEFR stesso e di eventuali integrazioni rese opportune dalla situazione.

Nello specifico, l'esigenza di attendere l'approvazione del Rendiconto relativo all'esercizio 2016 da parte della Assemblea legislativa, avvenuta con la legge regionale n. 31 dell'8 novembre 2017, rendeva indispensabile l'integrazione del DEFR 2018-2020 grazie alla possibilità di predisporre la Nota di aggiornamento, come previsto dal citato principio contabile n. 4/1 allegato al d.lgs. n. 118/2011.

Si confermano gli altri elementi già esposti nella citata DA n. 62/2017.

2. Un aggiornamento sul contesto economico di riferimento

Si presenta di seguito una sintetica descrizione del contesto economico e sociale, sulla base delle letture più autorevoli e recenti, con particolare riferimento all'andamento del 2017: in particolare il riferimento, di cui di seguito si riporta una sintesi, è al rapporto predisposto dalla Sede di Ancona della Banca d'Italia, *Economie regionali. L'economia delle Marche, aggiornamento congiunturale*, pubblicato il 15 novembre 2017.

La ripresa ciclica, rafforzatasi in Italia nei primi nove mesi del 2017, risulta nelle Marche ancora debole e incerta. La performance dell'economia regionale, inferiore a quella nazionale dall'inizio della crisi del 2008, è condizionata dalle difficoltà del suo modello di specializzazione, orientato a produzioni tradizionali, con ampia presenza di piccole imprese. Dall'agosto 2016 l'attività economica è inoltre ostacolata dalle conseguenze degli eventi sismici che hanno colpito una vasta porzione del territorio regionale: l'operatività delle imprese più vicine agli epicentri ha risentito del ridotto afflusso turistico e, più in generale, delle difficoltà logistiche provocate dal sisma. Un contributo alla ripresa dell'economia regionale potrà venire dall'avvio dei cantieri per la ricostruzione: è attualmente in corso la fase di smaltimento delle macerie, propedeutica a quella della ricostruzione. In tutti i settori le aspettative a breve termine delle imprese regionali sono improntate a ottimismo.

Nei primi nove mesi del 2017 l'attività nel settore industriale è cresciuta in misura assai debole, frenata dal comparto della moda ma sostenuta, anche grazie al buon andamento delle esportazioni, dalla meccanica. La ripresa non si manifesta ancora tra le imprese di minore dimensione. Il processo di accumulazione del capitale si sta gradualmente rafforzando, ma rimane modesto se confrontato con l'andamento del periodo pre-crisi. Nelle costruzioni tarda il riavvio della produzione: il comparto beneficia degli interventi di ristrutturazione edilizia favoriti dagli incentivi fiscali, ma manca l'apporto delle nuove costruzioni. L'ampio stock di invenduto, pur in graduale assorbimento, continua a frenare l'attività e a imprimere pressioni al ribasso sui prezzi. Il quadro congiunturale mostra segnali di miglioramento nel terziario.

La redditività delle imprese si è stabilizzata su buoni livelli, non lontani da quelli pre-crisi, favorendo la capacità di finanziare con risorse interne la moderata dinamica dell'attività produttiva e degli investimenti; i prestiti alle imprese sono leggermente diminuiti.

Nel primo semestre del 2017 il numero di occupati nelle Marche è nuovamente calato e il tasso di disoccupazione è salito su un livello elevato nel confronto storico, appena al di sotto del dato nazionale. L'indebitamento bancario delle famiglie prosegue moderatamente a crescere, sostenuto dai consumi, specie di beni durevoli, e dall'acquisto di abitazioni.

Nel primo semestre del 2017 i prestiti bancari a clientela residente in regione sono risultati nel complesso stabili. Il calo dei finanziamenti alle imprese è stato controbilanciato dall'incremento di quelli alle famiglie. I sondaggi sulle banche delineano un rafforzamento della domanda di credito soprattutto da parte delle famiglie, cui corrispondono politiche d'offerta più accomodanti. Gli indicatori della qualità del credito stanno lentamente migliorando. Continuano a espandersi i depositi bancari, specie nella loro componente più liquida, e gli strumenti del risparmio gestito.

3. Le strategie finanziarie della Regione alla luce degli esiti del Rendiconto per l'anno 2016

3.1 Giudizio di parificazione sul Rendiconto 2016 e assestamento del bilancio 2017-2019

Lo scorso 12 ottobre, la Sezione regionale di controllo della Corte dei conti ha espresso il giudizio di parificazione sul Rendiconto 2016 della Regione Marche, con la Delibera 81/2017/PARI.
Come noto, il giudizio di parificazione comporta la massima valutazione tecnica del merito finanziario e contabile della Regione.
In particolare la Corte ha espresso un giudizio positivo sulla situazione finanziaria della Regione Marche evidenziando la prosecuzione delle politiche finalizzate alla riduzione del debito e il rispetto del pareggio di bilancio.

Inoltre, con la DGR n. 1347 del 15 novembre 2017, la Giunta Regionale ha approvato la Proposta di legge di Assestamento di Bilancio di previsione 2017-2019, trasmessa alla Assemblea legislativa per completare il suo percorso consiliare. Anche l'Assestamento tiene conto dell'insieme delle passate manovre di Finanza pubblica che hanno significato tagli pesantissimi sui Bilanci regionali, come previsto nell'intesa sancita dalla Conferenza Stato-Regioni nella seduta del 23.02.2017 e recepito nel successivo Decreto Legge 24.04.2017, n. 50. Il provvedimento recepisce, quindi, le risultanze del Rendiconto 2016 e rimodula gli stanziamenti, in un contesto sempre più difficile per la finanza regionale caratterizzato dai continui interventi statali di contenimento della spesa pubblica e dai vincoli posti dal pareggio di bilancio. Alcune misure, adottate negli anni scorsi con l'assestamento di bilancio, sono state anticipate in corso d'anno con le leggi regionali n. 24 e 29 di variazione generale al bilancio di previsione 2017-2019, con le quali sono già state assegnate al sistema ulteriori consistenti risorse rispetto a quelle previste nel bilancio iniziale. Con l'assestamento si mettono a disposizione risorse regionali, pari a oltre 48 milioni, per la salvaguardia di alcuni asset fondamentali della Regione attraverso il finanziamento di una serie di interventi che rivestono il carattere di urgenza e priorità.

3.2 Approvazione del Rendiconto generale per il 2016

Lo scorso 7 novembre l'Assemblea legislativa regionale ha approvato il Rendiconto generale per l'anno 2016 (legge regionale 8 novembre 2017, n. 31).
Il Conto Consuntivo mantiene la solidità finanziaria e garantisce l'equilibrio nei conti, nonostante i rilevanti tagli dei trasferimenti statali, in particolare quelli al Fondo per lo Sviluppo e la Coesione (ex FAS) e al Fondo Sanitario, e nonostante che l'avvento del pareggio di bilancio abbia limitato fortemente gli spazi delle politiche regionali. I principali elementi che emergono sono costituiti dalla diminuzione del debito, dalla allocazione di risorse per il territorio, dalla diminuzione tendenziale della pressione fiscale, in un quadro di equilibrio nei conti della sanità e di riduzione delle spese di funzionamento. Tutto ciò consente, nell'evoluto contesto istituzionale e finanziario, di continuare a sostenere concretamente i fabbisogni della comunità marchigiana.

Inoltre nel mese di luglio 2017 la giunta regionale ha approvato lo sblocco di 202 milioni di euro di fondi sanitari. Si tratta di risorse relative ad avanzo vincolato e che è stato possibile utilizzare per il territorio marchigiano: fondi accumulati dal bilancio sanitario grazie a comportamenti virtuosi dell'amministrazione, che possono essere utilizzati grazie ad una deroga concessa dal governo solo per le amministrazioni virtuose e che comunque rientra nelle regole dell'avanzo di bilancio. La nostra regione infatti è per il secondo anno consecutivo al primo posto per qualità dei servizi e costi del sistema sanitario, condizione che permette ogni anno di avere delle risorse in più da spendere.

Merita di essere sottolineato che la rigorosa gestione delle spese da parte della Regione ha ancora una volta consentito di non ricorrere alla leva fiscale.

REGIONE MARCHE

Le grandezze del rendiconto 2016 in forma sintetica

Riassunto generale delle entrate e delle spese del bilancio di competenza (art. 3 della l.r. 31/2017)

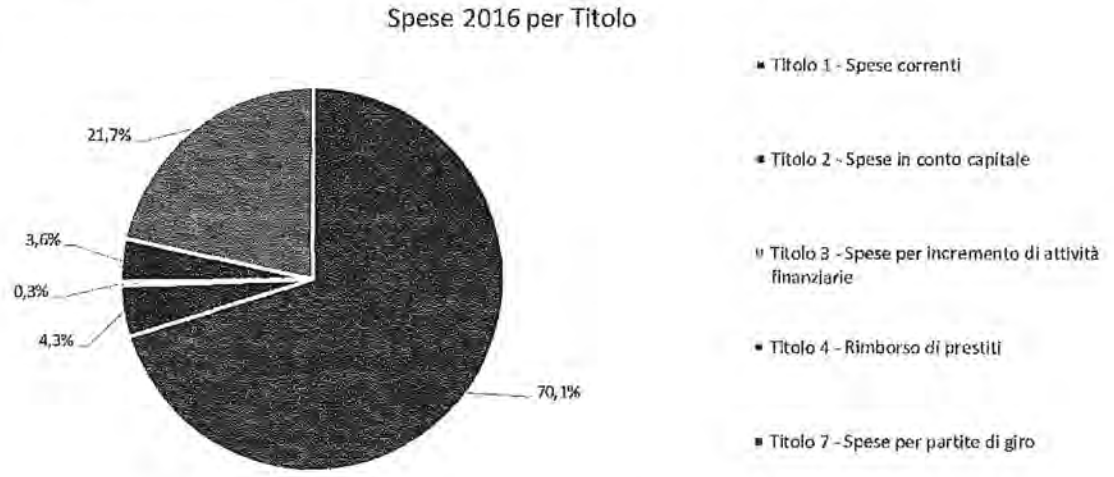

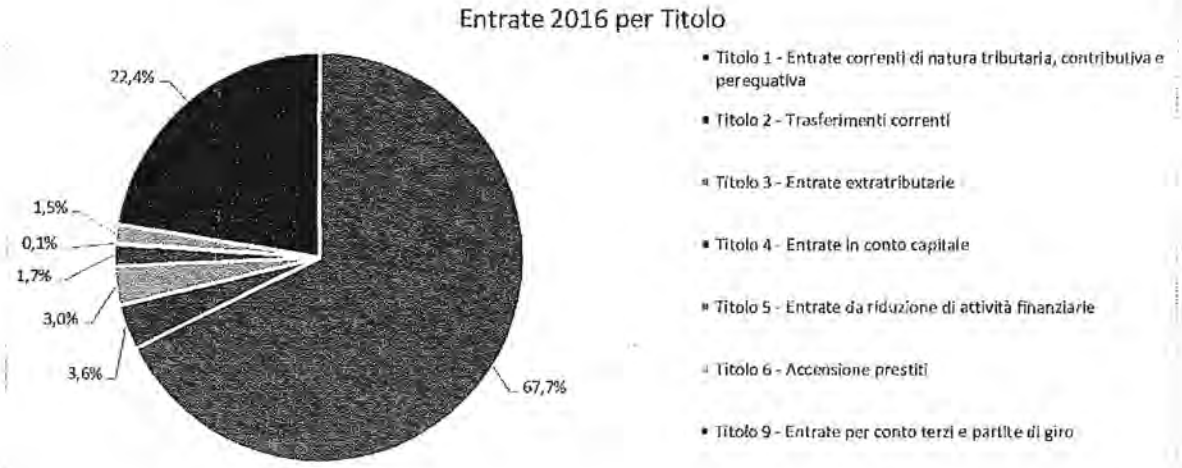

3.3 Manovre di finanza pubblica e impatto sulle Regioni

La finanza regionale continua a rimanere, anche per il 2018/2020, fortemente ancorata alle scelte operate dal Governo centrale attraverso il susseguirsi di provvedimenti tesi soprattutto al mantenimento degli obiettivi di finanza pubblica. Infatti le Regioni anche per il 2018 risentiranno fortemente sia del vincolo del pareggio del bilancio, sia della necessità di dover concorrere al mantenimento degli equilibri di finanza pubblica a livello nazionale: due elementi che negli ultimi anni hanno inciso pesantemente sulle potenzialità finanziarie degli enti, con un significativo impatto sulla spesa regionale.

Il contributo delle regioni ai saldi di finanza pubblica è di 9,694,10 per il 2018 e di 9,696,20 per il 2019 e 2020, sia in termini di saldo netto da finanziare che di indebitamento netto.

Le Intese Stato-Regioni del 26 febbraio 2015, dell'11 febbraio 2016 e del 23 febbraio 2017 concernenti la definizione del taglio sulle Regioni a statuto ordinario per gli anni 2015-2017 hanno previsto una copertura pluriennale del contributo attraverso la riduzione del livello di finanziamento del Fabbisogno Sanitario Nazionale (5,5 miliardi di euro per il 2017) pari a 7 miliardi a decorrere dal 2018, pertanto il contributo alla finanza pubblica da coprire è pari a 2.694,10 milioni per il 2018 e a 2.696,20 milioni per il 2019 e 2020, ciò significa, ai fini dell'indebitamento netto, che oltre al pareggio le Regioni a statuto ordinario devono produrre un avanzo di tale importo.

Impatto manovre di finanza pubblica sulle Regioni - milioni di euro			
saldo netto da finanziare/saldo netto indebitamento netto	**2018**	**2019**	**2020**
Concorso delle Regioni alla finanza pubblica (manovre 2014-2015-2016)	***9.694,10***	***9.696,20***	***9.696,20***
Riduzione FSN (DL 78/2010 + art. 1 - legge stabilità 2016)	7.000,00	7.000,00	7.000,00
Tagli da coprire	**2.694,10**	**2.696,20**	**2.696,20**
Contributo delle Regioni sul pareggio di bilancio	*660*	*660*	*660*
Taglio sul TPL (Conferenza Stato/Regioni 9/2/2017) - art. 27, DL 50/2017	*100*	*100*	*100*
legge bilancio 2017 (art. 1, comma 392-rideterminazione FSN)	*1.890,50*	*3.666,00*	*3.666,00*
FSN: rideterminazione livello decreto MEF 5/6/2017 (da RSS a carico RSO)	*604*	*604*	*604*
TOTALE CONTRIBUTO DELLE REGIONI ORDINARIE	**12.948,60**	**14.726,20**	**14.726,20**
Contributo alla manovra delle regioni in % su Pil	0,70%	0,80%	0,80%

A questi si aggiungono i risparmi che il comparto Regioni apporta al risanamento della finanza pubblica dovuti al passaggio dal patto di stabilità come tetto di spesa all'applicazione della normativa del pareggio di bilancio, l'ulteriore contributo dovuto attraverso la rideterminazione del fondo TPL e del FSN.

Per il 2018, a legislazione vigente, prima della presentazione del disegno di legge del bilancio di previsione dello Stato per l'anno finanziario 2018 e bilancio pluriennale per il triennio 2018-2020, il taglio strutturale di circa 13 miliardi di euro risultava non ancora coperto per l'anno 2018 per 2.694,10 milioni di euro. Le Regioni hanno rappresentato al Governo l'evidente insostenibilità dei tagli, se non mediante riduzioni lineari alle risorse sui servizi sociali primari (Fondo politiche sociali, Fondo non autosufficienze ecc.) e/o del Trasporto pubblico locale, o addirittura del servizio sanitario.

Il DDL del bilancio di previsione dello Stato per l'anno finanziario 2018 e bilancio pluriennale per il triennio 2018-2020, attualmente all'esame del Senato, riduce solo per l'anno 2018 l'entità complessiva del concorso alla finanza pubblica delle Regioni (per un importo di 100 milioni di euro) e stabilisce che detto concorso dovrà essere realizzato mediante un contributo finalizzato alla riduzione del debito regionale (pari a 2,2 miliardi di euro), il taglio delle risorse destinate all'edilizia sanitaria (per 94,10 milioni) e, per la restante parte (300 milioni), la riduzione di ulteriori risorse in ambiti di spesa e per importi secondo quanto sarà previsto con intesa in sede di Conferenza Stato-regioni.

Il contributo di 2.200 milioni risulta ripartito fra le regioni sulla base della tabella riportata nel DDL del bilancio statale per il 2018, che per le Marche ammonta a 76,61 milioni di euro ed impone un valore positivo del saldo non negativo, in termini di competenza, tra le entrate finali e le spese finali in misura pari all'importo ottenuto dal citato contributo per la copertura parziale del taglio di 2.694,10 milioni di euro.

Oltre alla riduzione di 94,10 milioni (stimata in 3 milioni circa per le Marche) dei trasferimenti per l'edilizia sanitaria, diminuiscono di 300 milioni (stimati 10 milioni circa per le Marche) gli altri trasferimenti, in ambiti di spesa e per importi proposti dalle Regioni in sede di autocoordinamento nel rispetto dei livelli essenziali di assistenza. Tale intesa sui tagli tra Stato e Regioni dovrà essere sottoscritta entro il 30 aprile 2018. Nel bilancio dello Stato, a legislazione vigente, i trasferimenti vincolati alle Regioni, che rappresentano la base per i tagli, ammontano a circa 950 milioni di euro, tra cui si contano circa 300 milioni di euro del Fondo per le politiche sociali, 450 milioni del Fondo per le non autosufficienze e circa 100 milioni per l'erogazione gratuita dei libri di testo.

Si rammenta inoltre la riduzione di 100 milioni di euro per il 2018 (2,1 milioni per le Marche) del fondo per il finanziamento del trasporto pubblico locale, stabilita già nell'Intesa sui tagli 2017 e recepita dall'articolo 27 del DL 50/2017.

La Conferenza delle Regioni e delle Province autonome in data 9 novembre 2017 e 23 novembre 2017 ha rinviato l'espressione del parere sul disegno di legge del bilancio di previsione dello Stato per l'anno finanziario 2018 e bilancio pluriennale per il triennio 2018-2020, approvando il documento di proposte emendative, in attesa dell'esito del confronto con il Governo in merito agli emendamenti irrinunciabili consegnati lo scorso 9 novembre.

3.4 Strategie regionali per il bilancio di previsione 2018-2020

Nella presente Nota di aggiornamento al DEFR 2018-2020, sulla base degli esiti del Rendiconto generale della Regione per il 2016, vengono delineate le strategie regionali per il bilancio di previsione 2018-2020.

Lasciando la definizione delle cifre all'approvazione del bilancio di previsione, si definiscono di seguito le principali linee di intervento.

- La manovra di bilancio regionale per il prossimo triennio 2018-2020, in continuità con le scelte operate con il bilancio 2017-2019, intende proseguire nell'azione di rigoroso contenimento delle spese. Nonostante gli effetti dei tagli statali, oltre alla spesa di funzionamento, viene comunque garantita la spesa finalizzata alle politiche ritenute strategiche per il territorio marchigiano.

- Il bilancio 2018-2020, oltre a garantire le spese obbligatorie e quelle inderogabili fissate dalla legge, si prefigge di assicurare la realizzazione di misure importanti per la comunità regionale, con riferimento, fra l'altro, a:

    - Garanzia del cofinanziamento regionale ai fondi comunitari,
    - Servizi sociali;
    - Trasporto pubblico locale.

    Le articolazioni di spesa saranno definite in sede di bilancio di previsione.

- Per quanto riguarda le entrate tributarie, la Regione, seppur in un contesto finanziario complesso e difficile, ha sostanzialmente mantenuto la politica fiscale di riduzione del prelievo tributario.

4. La riprogrammazione dopo il terremoto 2016

In aggiunta a quanto già riportato nella Nota integrativa al DEFR 2017-2019 e nel DEFR 2018-2020, nel presente paragrafo si fornisce una sintesi della riprogrammazione sui fondi comunitari recentemente effettuata dalla Regione Marche quale fondamentale fonte finanziaria e visione programmatica in risposta alla emergenza del sisma iniziato nel 2016, nonché dello strumento di partenariato creato dalla Regione con il Patto per lo sviluppo nelle aree del sisma.

4.1 Le modifiche al Piano di Sviluppo Rurale (PSR) Marche 2014-2020

Tutto il territorio colpito è classificato come area rurale (con la sola esclusione del polo urbano di Ascoli Piceno) e caratterizzato da bassa densità abitativa e basso livello di urbanizzazione in particolare le zone più interne (aree rurali D e C3).
Risulta evidente la vocazione agricolo-zootecnica: 15.297 aziende agricole ricadenti nel "cratere sismico" (il 34,1 % del totale regionale), coprono una SAU di 171.204,33 ettari (36,3% del totale); circa 3.000 aziende con allevamenti nel cratere (il 45,5% del totale); la superficie a biologico rappresenta oltre la metà del totale regionale; 4 dei 6 GAL delle Marche hanno comuni appartenenti alla zona terremotata.

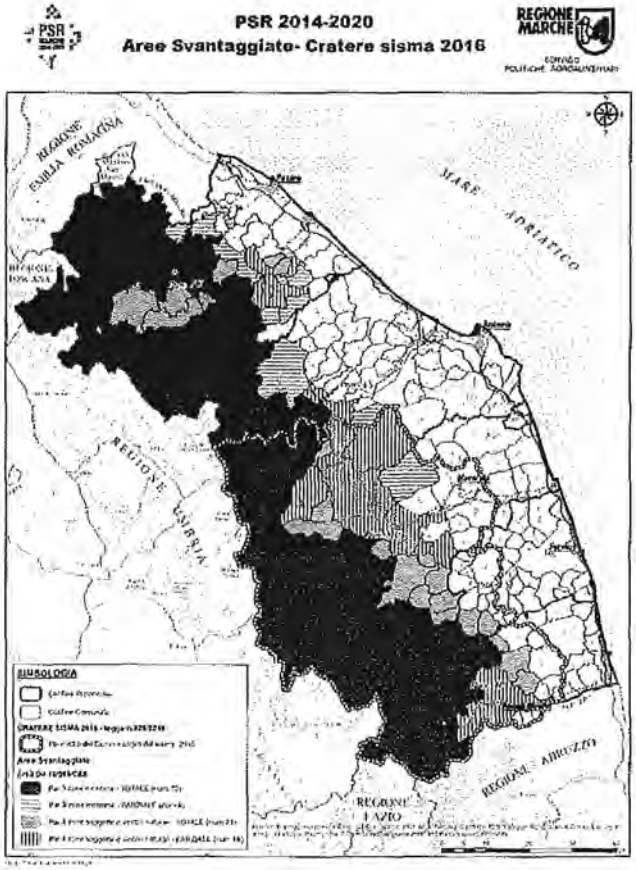

Sono stati assegnati alle Marche fondi aggiuntivi PSR per 159,25 milioni di euro di (537,96 milioni la dotazione iniziale), a seguito di un articolato partenariato:

- Tavoli strategici con organizzazioni professionali agricole;
- Confronti con il Consiglio Regionale;
- Incontri sul territorio (AP e MC);
- Interlocuzioni con uffici Commissione Europea.

Si riportano di seguito le ripartizioni fra i programmi del PSR, prima e dopo la riprogrammazione:

totale spesa pubblica programmata PSR vigente (in €)

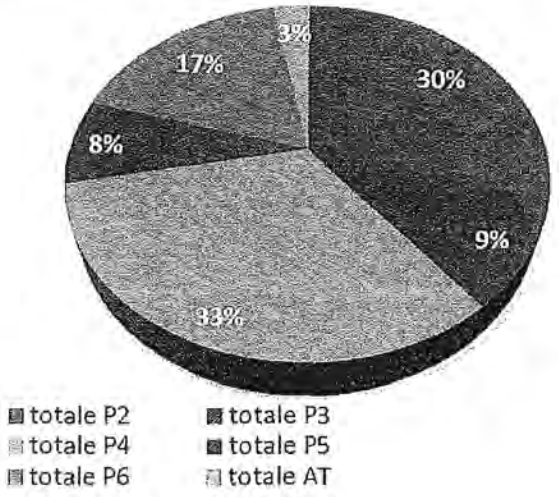

ipotesi nuovo totale spesa pubblica ipotesi variazione terremoto (in €)

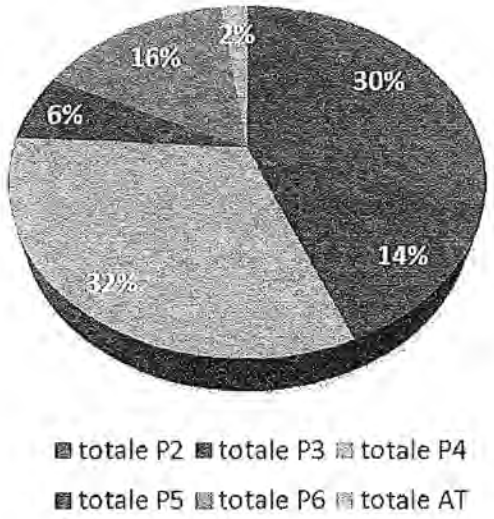

4.2 Le modifiche al Programma Operativo Regionale FESR Marche 2014-2020

La riprogrammazione del Programma Operativo Regionale FESR Marche 2014-2020, con le modifiche conseguenti al sisma 2016, comprende risorse aggiuntive pari a 248 milioni di euro.

Si riporta di seguito il nuovo piano finanziario per asse del POR FESR Marche 2014-2020, prima e dopo la riprogrammazione:

Assi	Valori POR 2015	Riprogrammazione	Nuovo totale 2017
1	€ 114.187.378,00		€ 114.187.378,00
2	€ 24.337.472,00	€ -	€ 24.337.472,00
3	€ 67.812.424,00	€ 10.064.526,00	€ 77.876.950,00
4	€ 65.449.928,00	- € 4.366.808,00	€ 61.083.120,00
5	€ 22.837.474,00		€ 22.837.474,00
6	€ 32.624.964,00	- € 5.697.718,00	€ 26.927.246,00
AT	€ 10.133.648,00	€ 5.000.000,00	€ 15.133.648,00
8		€ 243.000.000,00	€ 243.000.000,00
	€ 337.383.288,00	€ 248.000.000,00	€ 585.383.288,00

Il nuovo piano finanziario del POR FESR Marche 2014-2020 per anno e per spesa è articolato come di seguito:

	2017		2018		2019		2020		TOTALE	
	Dotazione principale	Riserva di efficacia	Dotazione principale	Riserva di efficacia	Dotazione principale	Riserva di efficacia	Dotazione principale	Riserva di efficacia	Dotazione principale	Riserva di efficacia
P.F. Vigente	22.635.169,00	1.444.798,00	23.088.164,00	1.473.713,00	23.550.211,00	1.503.205,00	24.021.460,00	1.533.285,00	158.570.145,00	10.121.499,00
Dotazione aggiuntiva	28.280.225,00	1.805.121,00	28.845.830,00	1.841.223,00	29.422.745,00	1.878.048,00	30.011.200,00	1.915.608,00	116.560.000,00	7.440.000,00
P.F. Nuovo	50.915.394,00	3.249.919,00	51.933.994,00	3.314.936,00	52.972.956,00	3.381.253,00	54.032.660,00	3.448.893,00	275.130.145,00	17.561.499,00

4.3 La prospettiva del Patto per lo Sviluppo a sostegno delle aree del sisma

Lo scorso 22 novembre si è riunita nella sede della Regione la cabina di regia strategica, coinvolgendo categorie economiche, imprenditoriali, sociali ed università per discutere l'istituzione di un tavolo per un "Patto per lo sviluppo" per le aree del sisma e per le Marche.

Tutti i partecipanti hanno condiviso l'impostazione allargata della discussione, ribadendo che l'elemento di crisi porta con sé una grande potenzialità per ricostruire un futuro di sviluppo.

Al confronto in Regione i rappresentanti di: ANCI, UPI, CGIL, CISL, UIL, Confindustria Marche, Confcommercio, Confartigianato, Cia, CNA, Confesercenti, Copagri, Lega Coop e Agci Confcooperative, Coldiretti. Sono intervenute le Università di Camerino, Macerata, Urbino e della Politecnica delle Marche.

Il principio condiviso è "la qualità degli interventi", considerata la base per costruire un nuovo modello di sviluppo, a regia regionale. L'incarico di supervisione-coordinamento è stato affidato all'ISTAO, che individuerà 10 macro obiettivi. Le risorse messe in campo per realizzare la strategia sono costituite dai 160 milioni dell'Agricoltura del PSR già approvati, mentre a gennaio saranno disponibili i 248 milioni del FESR grazie alla capacità degli uffici regionali di tenere stretti i tempi. Ci sono anche un miliardo e 200mila euro dell'Europa per l'emergenza, i 400 milioni di Anas e altri 110 milioni di euro il piano della banda ultralarga. La strategia complessiva poi dovrà incrociarsi con tutte le misure previste per l'insediamento delle nuove imprese. Infine, una volta elaborato il Patto, potranno giungere, come è avvenuto in Abruzzo, fondi diretti deliberati dal Cipe.

Fra i macro-obiettivi c'è il tema del lavoro: sia quello diretto legato al sisma sia quello indiretto incentivando lo sviluppo di aziende e occupazione. Non solo restituzione dei luoghi, dunque, ma una impostazione che intercetta la strategia della valorizzazione delle aree interne. Saranno valutate - ai sensi dell'articolo 116 della Costituzione - forme particolari di autonomia che possano ulteriormente favorire lo sviluppo del piano: la dimensione delle aree colpite dal sisma è compatibile con la costruzione di un Piano strategico ampio.

LEGGI REGIONALI

Legge regionale 29 dicembre 2017, n. 39 concernente:

Disposizioni per la formazione del bilancio 2018/2020 della Regione Marche (Legge di stabilità 2018).

Il Consiglio - Assemblea legislativa regionale
ha approvato

Il Presiente della Giunta regionale
promulga

la seguente legge regionale

INDICE

Art. 1 - (Quadro finanziario di riferimento)
Art. 2 - (Autorizzazioni di spesa)
Art. 3 - (Finalizzazione di spesa)
Art. 4 - (Modifica alla l.r. 35/2016)
Art. 5 - (Esenzione pagamento tassa automobilistica regionale per le autovetture di proprietà delle Organizzazioni di volontariato di protezione civile)
Art. 6 - (Modifica alla l.r. 30/2015)
Art. 7 - (Immobili ascritti al patrimonio disponibile)
Art. 8 - (Modifica alla l.r. 31/2001)
Art. 9 - (Modifica alla l.r. 7/1995)
Art. 10 (Fondo straordinario per i piccoli Comuni)
Art. 11 (Modifica all'articolo 9 della l.r.18/2016)
Art. 12 (Fondo per le fusioni di Comuni)
Art. 13 - (Anticipazione finanziaria per fronteggiare la crisi sismica)
Art. 14 - (Riconoscimento di debito fuori bilancio)
Art. 15 - (Copertura finanziaria)
Art. 16 - (Dichiarazione d'urgenza)

Art. 1
(Quadro finanziario di riferimento)

1. Ai sensi delle disposizioni del decreto legislativo 23 giugno 2011, n. 118 (Disposizioni in materia di armonizzazione dei sistemi contabili e degli schemi di bilancio delle Regioni, degli enti locali e dei loro organismi, a norma degli articoli 1 e 2 della legge 5 maggio 2009, n. 42), paragrafo 7 dell'allegato 4/1, il quadro finanziario del periodo 2018/2020 è definito come segue:

a) previsione entrate - anno 2018: euro 4.595.716.304,93;
b) previsione entrate - anno 2019: euro 3.692.619.927,62;
c) previsione entrate - anno 2020: euro 3.688.539.964,05.

Art. 2
(Autorizzazioni di spesa)

1. Per gli anni 2018, 2019 e 2020 sono autorizzati i cofinanziamenti regionali di programmi statali a carico dei rispettivi Programmi dello stato di previsione della spesa per gli importi indicati nella Tabella D, allegata a questa legge.

2. Per gli anni 2018, 2019 e 2020 sono autorizzati i cofinanziamenti regionali di programmi comunitari a carico dei rispettivi Programmi dello stato di previsione della spesa per gli importi indicati nella Tabella E, allegata a questa legge.

3. Per gli anni 2018, 2019 e 2020 sono autorizzate le spese per la realizzazione degli interventi indicati nella Tabella C, allegata a questa legge, nei limiti degli importi a fianco riportati.

4. Per gli anni 2018 e 2020 è autorizzato il rifinanziamento di interventi previsti dalla legge regionale 27 giugno 1973, n. 15 (Concessione di un contributo annuo all'Istituto regionale per la storia del movimento di liberazione nelle Marche), per l'importo indicato nella Tabella B, allegata a questa legge.

Art. 3
(Finalizzazione di spesa)

1. La somma di euro 25.000,00 per l'annualità 2018, compresa nell'autorizzazione della legge regionale 18 giugno 2002, n. 9 (Attività regionali per la promozione dei diritti umani, della cultura di pace, della cooperazione allo sviluppo e della solidarietà internazionale), è assegnata all'Università per la pace quale contributo per le spese di funzionamento.

Art. 4
(Modifica alla l.r. 35/2016)

1. Al comma 1 dell'articolo 6 della legge regionale 30 dicembre 2016, n. 35 (Disposizioni per la formazione del bilancio 2017/2019 della Regione Marche - Legge di stabilità 2017), le parole: "nel corso dell'anno 2017" sono sostituite dalle seguenti: "nel corso degli anni 2017 e 2018".

2. L'esenzione di cui al comma 1 dell'articolo 6 della l.r. 35/2016 è estesa agli altri soggetti passivi di cui al comma 32 dell'articolo 5 del decreto legge 30 dicembre 1982, n. 953 (Misure in materia tributaria), convertito con modificazioni dalla legge 28 febbraio 1983, n. 53.

3. Dall'applicazione di questo articolo deriva un minore gettito stimato in euro 200.000,00, per ciascun esercizio del bilancio di previsione 2018/2020, computato nello stanziamento iscritto al Titolo 1 "Entrate correnti di natura tributaria, contributiva e perequativa" e già compensato nello stato di previsione della spesa del bilancio di previsione 2018/2020.

Art. 5

(Esenzione pagamento tassa automobilistica regionale per le autovetture di proprietà delle Organizzazioni di volontariato di protezione civile)

1. A decorrere dal 1° gennaio 2018, ai sensi del comma 7 dell'articolo 82 del decreto legislativo 3 luglio 2017, n. 117 (Codice del Terzo settore, a norma dell'articolo 1, comma 2, lettera b), della legge 6 giugno 2016, n. 106), sono esentati dal pagamento della tassa automobilistica regionale i veicoli utilizzati ai fini istituzionali di protezione civile dei quali risultino proprietari le organizzazioni di volontariato altresì iscritte all'albo di protezione civile della Regione Marche, ai sensi della legge regionale 11 dicembre 2001, n. 32 (Sistema regionale di protezione civile).

2. Dall'applicazione del comma 1 deriva un minore gettito stimato in euro 305.600,00, per ciascun esercizio del bilancio di previsione 2018/2020, computato nello stanziamento iscritto al Titolo 1 "Entrate correnti di natura tributaria, contributiva e perequativa" e già compensato nello stato di previsione della spesa del bilancio di previsione 2018/2020.

Art. 6

(Modifica alla l.r. 30/2015)

1. Ai commi 1 e 3 dell'articolo 3 della legge regionale 28 dicembre 2015, n. 30 (Disposizioni per la formazione del bilancio 2016/2018 della Regione Marche - Legge di stabilità 2016), dopo le parole: "nell'anno 2016" sono inserite le seguenti: "e nell'anno 2018".

2. Le disposizioni di cui al comma 1 si applicano per i primi due periodi d'imposta successivi a quello in corso al 31 dicembre 2017, alle condizioni e nei limiti consentiti dalla normativa comunitaria in materia di aiuti "de minimis".

3. Dall'applicazione di questo articolo deriva un minore gettito stimato in euro 4.600.000,00, per ogni annualità per gli esercizi 2018 e 2019, computato nello stanziamento iscritto al titolo 1 "Entrate correnti di natura tributaria, contributiva e perequativa" e già compensato nello stato di previsione della spesa del bilancio di previsione 2018/2020.

Art. 7

(Immobili ascritti al patrimonio disponibile)

1. Fermo restando quanto previsto dall'articolo 71 bis della legge regionale 11 dicembre 2001, n. 31 (Ordinamento contabile della Regione Marche e strumenti di programmazione), ai soli effetti dell'articolo 58 del decreto legge 25 giugno 2008, n. 112 (Disposizioni urgenti per lo sviluppo economico, la semplificazione, la competitività, la stabilizzazione della finanza pubblica e la perequazione Tributaria) convertito, con modificazioni, dalla legge 6 agosto 2008, n. 133, nell'Allegato 1 di questa legge è riportato l'elenco dei beni immobili appartenenti al patrimonio disponibile della Regione. Tale allegato sostituisce ogni precedente analoga determinazione in materia.

Art. 8

(Modifica alla l.r. 31/2001)

1. Dopo l'articolo 48 della l.r. 31/2001 è inserito il seguente:

"Art. 48 bis (Modalità di registrazione degli impegni di spesa e visti contabili)

1. Con regolamento regionale da approvarsi da parte della Giunta regionale previo parere della competente commissione assembleare, sono disciplinati le forme e i criteri dei visti contabili di cui all'articolo 48. Il regolamento può disporre la esplicita abrogazione, in tutto o in parte, delle disposizioni di cui all'articolo 48.".

Art. 9

(Modifica alla l.r. 7/1995)

1. Dopo il comma 3 dell'articolo 34 della legge regionale 5 gennaio 1995, n. 7 (Norme per la protezione della fauna selvatica e per la tutela dell'equilibrio ambientale e disciplina dell'attività venatoria), sono aggiunti i seguenti:

"3 bis. È istituito presso la struttura organizzativa regionale competente il Fondo regionale per l'indennizzo dei danni causati dalla fauna selvatica alla circolazione stradale nel quale sono iscritte le somme che la Regione provvede a corrispondere ai sog-

getti coinvolti in incidenti stradali con esemplari di fauna selvatica diversi da quelli di cui alla legge regionale 20 febbraio 1995, n.17 (Interventi e indennizzi per danni causati al patrimonio zootecnico da specie animali di notevole interesse scientifico e da cani randagi).

3 ter. Sono esclusi dall'indennizzo di cui al comma 3 bis gli incidenti avvenuti nelle aree affidate a soggetti diversi, quali le aree protette di cui alla legge 6 dicembre 1991, n. 394 (Legge quadro sulle aree protette), e alla legge regionale 28 aprile 1994, n. 15 (Norme per l'istituzione e gestione delle aree protette naturali).

3 quater. La Giunta regionale determina le condizioni, i criteri e le modalità per accedere all'indennizzo di cui al comma 3 bis. Resta ferma la necessità del rilascio da parte dell'interessato di apposita dichiarazione di rinuncia a qualsiasi altra pretesa, precedente o successiva, ovvero a eventuale citazione in giudizio per il risarcimento dei medesimi danni.

3 quinquies. Alla copertura degli oneri derivanti dall'attuazione degli articoli, valutati in euro 800.000,00 per l'anno 2018, si provvede con le risorse iscritte a carico della Missione 16, Programma 2, dello stato di previsione della spesa.

3 sexies. Le disposizioni introdotte dai commi da 3 bis a 3 quater si applicano agli incidenti avvenuti a far data dal 1° gennaio 2016.".

Art. 10

(Fondo straordinario per i piccoli Comuni)

1. Per l'anno 2018, è istituito un fondo straordinario pari a 200.000,00 euro da ripartire, previo avviso pubblico, fra i Comuni con popolazione residente inferiore a 3.000 abitanti in proporzione diretta all'ammontare del disavanzo approvato ed attestato dal Responsabile del servizio finanziario dei Comuni, e con contributi minimi non inferiori a 5.000,00 euro.

Art. 11

(Modifica all'articolo 9 della l.r.18/2016)

1. Al comma 3 dell'articolo 9 della legge regionale 1° agosto 2016, n. 18 (Disposizioni urgenti di adeguamento dell'ordinamento regionale) le parole: "31 dicembre 2017" sono sostituite dalle seguenti: "31 dicembre 2018".

Art. 12

(Fondo per le fusioni di Comuni)

1. Il fondo per le fusioni dei Comuni, di cui all'articolo 21 della legge regionale 1° luglio 2008, n. 18 (Norme in materia di Comunità montane e di esercizio associato di funzioni e servizi comunali), stanziato con questa legge, è ripartito fra i Comuni aventi titolo al riparto nell'annualità 2017.

Art. 13

(Anticipazione finanziaria per fronteggiare la crisi sismica)

1. Al fine di garantire la continuità degli interventi connessi agli eventi sismici che hanno colpito la Regione Marche a far data dal 24 agosto 2016, è autorizzata, per l'anno 2018, un'anticipazione straordinaria di euro 40 milioni.

2. Alla copertura della spesa autorizzata dal comma 1, iscritta in aumento della Missione 11, Programma 2, si provvede con le risorse che vengono iscritte al Titolo 5, Tipologia 2, Categoria 1, dello stato di previsione dell'entrata del bilancio 2018/2020.

3. Le risorse anticipate confluiscono nella contabilità speciale numero 6023 già aperta in attuazione dell'ordinanza OCDPC 388 del 26 agosto 2016 attraverso la quale vengono finanziati gli interventi necessari a fronteggiare la situazione emergenziale.

4. Al recupero delle somme anticipate si provvederà entro sessanta giorni dall'effettivo accredito dei fondi statali e comunque non oltre il 30 settembre 2018.

Art. 14

(Riconoscimento di debito fuori bilancio)

1. Ai sensi della lettera e) del comma 1 dell'articolo 73 del d.lgs. 118/2011 è riconosciuto legittimo il debito fuori bilancio per complessivi euro 14.972,73 inerente l'acquisizione di un software per la funzione di tutela del mare in assenza del preventivo impegno di spesa.

2. Gli oneri derivanti dal comma 1 trovano copertura nello stanziamento, già iscritto per l'anno 2018 nella Missione 9, Programma 06, Capitolo 2090620006.

Art. 15

(Copertura finanziaria)

1. Agli oneri conseguenti alle autorizzazioni di spesa contenute in questa legge, l'Amministrazione regionale fa fronte con le risorse iscritte nel bilan-

cio di previsione 2018/2020, stato di previsione dell'entrata, nel rispetto delle destinazioni definite dallo stato di previsione della spesa.

Art. 16
(Dichiarazione d'urgenza)

Questa legge è dichiarata urgente ed entra in vigore il giorno successivo a quello della sua pubblicazione nel Bollettino ufficiale della Regione. Le sue disposizioni si applicano dal 1° gennaio 2018.

La presente legge regionale è pubblicata nel bollettino ufficiale della Regione. E' fatto obbligo a chiunque spetti di osservale e di farla osservare come legge della Regione Marche.

Ancona, 29 dicembre 2017

IL PRESIDENTE
DELLA GIUNTA REGIONALE
Luca Ceriscioli

Allegato 1

Elenco dei beni immobili che restano assegnati al patrimonio disponibile della Regione Marche (art. 2, comma 4, r.r. 4/2015 e art. 58, d.l. 112/2008)

Denominazione del bene	Dati catastali
Provincia di Ancona	
Ancona, Corso Stamira 9: "Ex Palazzo del Mutilato"	N.C.E.U.: F. 7, Part. 295 Sub 9
Ancona, Via Cialdini 3	N.C.E.U.: F. 7, Part. 401 Sub 1,2,4,18,19,20
Ancona, Via Miano 41a - 41b	N.C.E.U.: F. 20, Part. 98 Sub 16, 17
Ancona, Via Alpi "Ex sede Assam"	N.C.E.U.: F. 59, Part. 106 Sub 1, 2, 3, 4, 5 C.T.: F. 59, Part. 106, 929, 385, 100, 101
Ancona, Via F.lli Zuccari, 4 "Centro Tennis Pietralacroce"	N.C.E.U.: F. 61, Part. 299 C.T.: F. 61, Part. 299
Chiaravalle, Via La Retta 40 Casello Idraulico	N.C.E.U.: F.10, Part. 763 Sub.1, 2 C.T.: F.10, Part. 763
Senigallia, Piazzale Rosa Morandi 2 "Ex Uffici IAT"	N.C.E.U.: F. 10, Part. 556
Numana, Località Marcelli, Via Ancona. "Diritto d'uso fino al 2031 su Campi da Tennis" costruiti su terreno di proprietà del Comune.	
Senigallia, Lungomare Dante Alighieri (angolo Via La Spezia), località Ponte Rosso proprietà superficiaria di "Campi da tennis"	N.C.E.U.: F. 11, Part. 108
Senigallia, Via Bovio, 1 "Ex Casello idraulico"	N.C.E.U.: F. 10, Part. 2235 Sub 1, 2, 3
Fabriano, Frazione Valleremita "Campo di calcio ed annesso manufatto edilizio"	C.T.: F. 188, Part. 164
Fabriano, Frazione Valleremita "Terreno Centro accoglienza"	C.T.: F. 187, Part. 293
Falconara, Via Cavour 3 "Uffici"	N.C.E.U.: F. 5, Part. 1792 Sub 4, 8
Falconara, Via degli Spagnoli "Parco Unicef"	N.C.E.U.: F. 6, Part. 107 C.T.: F. 6, Part. 3200
Fabriano, località Coccore "Terreni"	C.T.: F. 17, Part. 196, 207, 225, 227, 228, 246, 247, 248, 249, 251, 252, 253, 254, 255, 280, 281, 282, 283, 284, 533, 556, 557, 573, 574, 678, 679, 683, 206, 250, 623, 318, 319, 320, 321, 322, 323, 324
Maiolati Spontini "Terreni"	C.T.: F. 15, Part. 80, 81, 82, 83, 84, 85, 86, 87, 88, 89, 98, 100, 101, 102, 103, 104, 105, 145, 146, 152, 167, 365
Maiolati Spontini "Fabbricato rurale"	C.T.: F. 15, Part. 54
Camerano, Via Direttissima del Conero "Terreno"	C.T.: F. 16, Part. 434
Provincia di Ascoli Piceno	
Ascoli Piceno, Località Campolungo, Via Salaria Inferiore n. 84 – "Edifici e terreno"	C.T.: F. 83, Part. 16, 47, 48
Grottammare, Via della Repubblica n. 19 "Campi da Tennis"	C.T.: F. 10, Part. 479, 474, 420, 471 N.C.E.U.: F 10, Part. 171

Denominazione del bene	Dati catastali
Provincia di Macerata	
Tolentino, Contrada S. Lucia 5 "Ex Hotel Marche"	N.C.E.U.: F. 50, Part. 189
Porto Recanati, Corso Matteotti n. 111 ("Galleria Bitocchi" - locale al P.T.)	N.C.E.U.: F. 11, Part. 382 Sub 13
Visso, Località Cupi "stalla"	N.C.E.U.: F. 85, Part. 81
Recanati, Piazzale Beniamino Gigli "Edificio non residenziale"	N.C.E.U.: F. 123, Part. 94
Camerino, Località Tuseggia "Terreni e fabbricati agricoli"	C.T.: F. 20, Part. 96, 255, 256; F 10, Part. 104, 27, 6, 22, 23, 24, 26, 29, 31, 32, 36, 37, 46, 47, 50, 65, 68, 69, 70, 71, 84, 85, 90, 102, 103, 172, 177, 180, 182, 185, 223, 224, 225, 226, 227, 228; F. 5, Part. 9, 18, 53, 71, 74, 109, 113, 131, 132, 136, 160, 171, 173, 174, 185, 187, 192, 202; F. 19, Part. 61, 62 N.C.E.U.: F. 20, Part 371 Sub 3, 4, 5, 6, 7, 8, 9
Porto Recanati, Via Torino proprietà superficiaria di "Campi da Tennis"	C.T.: F. 10, Part. 141
Valfornace (ex municipio Fiordimonte), "Terreni"	C.T.: F. 13, Part. 20, 143, 216
Treia, Località Santa Maria in Selva "Terreni e fabbricati agricoli"	C.T.: F. 63, Part. 61 Sub 2 Porz. Fabbricato rurale
	C.T.: F. 63, Part. 165, 166 N.C.E.U.: F 63, Part. 165 Sub 3,4,5,6; Part. 166 Sub 4,5,6,7;
Cingoli, Località Trentavisi "Terreni e fabbricato"	N.C.E.U.: F. 88, Part. 34 Sub 1, 2 C.T.: F. 88, Part. 34, 41, 42, 59, 61, 99, 475, 550, 551
Civitanova Marche, Località Contrada San Domenico	C.T.: F. 24, Part. 227, 228, 781, 778 N.C.E.U.: F. 24, Part. 778
Sarnano, Via Sassotetto "Porzione di edificio"	
Provincia di Pesaro Urbino	
Fano, Via Tamerici 7, 9: "Ex Casello idraulico"	N.C.E.U.: F. 55, Part. 183 Sub 1, 2 C.T.: F. 55, Part. 183
Fossombrone, Località Foreste delle Cesane, Immobile denominato "Ca' Romiti".	N.C.E.U.: F. 8, Part. 69 Sub 1, 2, 3 C.T.: F. 8, Part. 69
Fossombrone, Località Foreste delle Cesane, Immobile denominato "Campi Abete".	N.C.E.U.: F. 8, Part. 66 Sub 1, 2, 3, 4 C.T.: F. 8, Part. 66
Fermignano, Immobile denominato "Cà Campolino"	C.T.: F. 41, Part. 121, 122, 123, 124
Urbino, "Campo di tiro al volo", Via SS. Annunziata 4	C.T.: F. 114, Part. 126 N.C.E.U.: F. 114, Part. 126
Fano, Viale Cesare Battisti 10 "Palazzo delle Rose - Ex sede IAT"	C.T.: F. 27, Part. 334 N.C.E.U.: F. 27, Part. 2127 Sub 23
Fossombrone, San Cristoforo dei Valli, 22 Località Foreste delle Cesane, Immobile denominato "Cà Rondini"	C.T.: F. 16, Part. 5, 6, 7, 8
Belforte all'Isauro e Piandimeleto Località Campaccio "Terreni, stalla, fabbricati rurali"	Comune di Belforte all'Isauro: C.T.: F. 3, Part. 115, 146, 154, 174, 176, 212 N.C.E.U.: F. 3, Part. 212 Comune di Piandimeleto: C.T.: F 31, Part. 163, 165, 166, 167, 168, 175, 176, 211, 342, 249, 297 N.C.E.U.: F. 31, Part. 249 Sub 1,3, Part. 342

Denominazione del bene	Dati catastali
Provincia di Pesaro Urbino	
Sant'Angelo in Vado, Immobile denominato "Cà Ravignana"	C.T.: F. 77, Part. 111,112,68, 69, 70 N.C.E.U.: F. 77, Part. 111,112
Urbino, Strada Provinciale 51 delle Cesane, Immobile denominato "Cà Gatto"	C.T.: F. 176, Part. 2, 3, 4
Ex alloggi di servizio del Corpo Forestale dello Stato" siti in Sant'Angelo in Vado (PU), Via Macina n. 7	C.T.: F. 47, Part. 246, 1156 N.C.E.U.: F. 47, Part. 246 Sub 1, 2
Fossombrone, Località foreste delle Cesane, Immobile denominato "San Polo"	C.T.: F. 19, Part. 39, 29, 35 F. 30, Part. 163,167 N.C.E.U.: F. 19, Part. 39 Sub 1,2, Part. 35 Sub 1, F. 30, Part. 163,167 Sub 1;
Altre Province (Rimini, Forlì-Cesena)	
"Azienda agricola zootecnica Altavalmarecchia" ed altri terreni e fabbricati Ex ESAM	Superficie complessiva Ha 306,2811 ubicati nei Comuni di: Novafeltria (RN); Sant'Agata Feltria (RN); Sogliano al Rubicone (FC); Mercato Saraceno (FC)
Novafeltria, Località Perticara, Via Donegali 5	N.C.E.U. F. 4, Part. 328 sub 1, 2

TABELLA D

COFINANZIAMENTI A PROGRAMMI STATALI

MISSIONE	PROGRAMMA	COFINANZIAMENTO	AUTORIZZATO 2018	AUTORIZZATO 2019	AUTORIZZATO 2020
4	1	COMPARTECIPAZIONE STATO/REGIONI per GESTIONE POLI EDUCAZIONE ISTRUZIONE (0-6 ANNI) "BUONA SCUOLA"	1.100.000,00	2.200.000,00	2.200.000,00
5	2	Cofinanziamento dei progetti ammessi del contributo unico dello spettacolo - trasferimento a fondazioni liriche	335.000,00	-	-
5	2	Cofinanziamento dei soggetti ammessi a contributo del Fondo Unico per lo spettacolo - trasferimento a imprese	30.000,00	-	-
5	2	Cofinanziamento dei progetti ammessi a contributo del Fondo Unico per lo spettacolo - trasferimento a comuni	55.000,00	-	-
5	2	spese per la realizzazione del progetto interregionale residenze - QUOTA REGIONALE	60.000,00	60.000,00	-
5	2	Cofinanziamento dei soggetti ammessi a contributo del Fondo Unico per lo spettacolo	2.305.000,00	2.745.000,00	3.425.000,00
5	2	Cofinanziamento dei progetti ammessi a contributo del Fondo Unico per lo spettacolo - trasferimento a altre amministrazioni locali n.a.c.	210.000,00	-	-
5	2	cofinanziamento dei progetti ammessi a contributo statale per il cinema - trasferimento a istituzioni sociali private	38.000,00	-	-
5	2	COFINANZIAMENTO ALL¿ASSEGNAZIONE STATALE PER IL PROGETTO MOSTRARE LE MARCHE ¿ TRASFERIMENTI CORRENTI A COMUNI ¿ FONDI REGIONALI - CNI/2017	200.000,00	100.000,00	-
5	2	CONTRIBUTO STRAORDINARIO ALL'ASSOCIAZIONE TEATRO GIOVANI TEATRO PIRATA PER L'ATTIVAZIONE DI UN CENTRO DI PRODUZIONE TEATRALE DI SPERIMENTAZIONE E DI TEATRO PER L'INFANZIA E LA GIOVENTU' (FUS)	-	-	60.000,00
6	2	SPESE PER L'ATTUAZIONE DEL NUOVO ACCORDO GIOVANI 2015 - QUOTA COFINANZIAMENTO REGIONALE - TRASFERIMENTO AD ALTRI SOGGETTI - CNI/15	69.669,94	-	-
6	2	COFINANZIAMENTO REGIONALE PER L'ATTUAZIONE DEL NUOVO ACCORDO GIOVANI - TRASFERIMENTI CORRENTI AD IMPRESE PUBBLICHE - CNI/SIOPE/14	2.400,00	-	-
6	2	COFINANZIAMENTO REGIONALE PER L'ATTUAZIONE DEL NUOVO ACCORDO GIOVANI - TRASFERIMENTO AD ENTI DELLE AMMINISTRAZIONI LOCALI - UNIONI DI COMUNI - CNI/14	2.800,00	-	-
6	2	COFINANZIAMENTO REGIONALE PER L'ATTUAZIONE DEL NUOVO ACCORDO GIOVANI - TRASFERIMENTO AD ENTI DELLE AMMINISTRAZIONI LOCALI - COMUNI - CNI/14	105.406,37	16.779,00	-
6	2	COFINANZIAMENTO REGIONALE PER L'ATTUAZIONE DEL NUOVO ACCORDO GIOVANI ANNO 2017 - INTESA 53/CU/2017 - TRASFERIMENTI CORRENTI AD ALTRI SOGGETTI - CNI/SIOPE/14	16.779,00	16.779,00	-
10	5	SPESE PER IL COFINANZIAMENTO REGIONALE DEL PIANO NAZIONALE DELLA SICUREZZA SECONDO PROGRAMMA ATTUATIVO - LEGGE 144/99 - EX 2100520026 (ex 42704230)	146.283,12	-	-
11	1	SPESE CONNESSE AD INDAGINI SULLA VULNERABILITA' E SULLA MICROZONAZIONE SISMICA - STRAORDINARI PER PERSONALE A TEMPO INDETERMINATO	20.000,00	-	-
11	1	SPESE CONNESSE AD INDAGINI SULLA VULNERABILITA' E SULLA MICROZONAZIONE SISMICA - DPCM 3274/2003 E D.L. 39/2009 - COFINANZIAMENTO REGIONALE - CNI/17	680.000,00	-	-
12	2	TRASFERIMENTI CORRENTI A COMUNI PER LA REALIZZAZIONE DEL PROGETTO DI VITA INDIPENDENTE ED INCLUSIONE NELLA SOCIETA' DELLE PERSONE CON DISABILITA'ANNO 2017 - COFINANZIAMENTO REGIONALE	100.000,00	-	-
12	2	TRASFERIMENTI CORRENTI A COMUNI PER LA REALIZZAZIONE DEL PROGETTO DI VITA INDIPENDENTE ED INCLUSIONE NELLA SOCIETA' DELLE PERSONE CON DISABILITA'ANNO 2017 - COFINANZIAMENTO REGIONALE	340.000,00	100.000,00	100.000,00
12	2	COFINANZIAMENTO REGIONALE AL FONDO DESTINATO AD INQUILINI MOROSI INCOLPEVOLI (ART. 6 COMMA 5 L. 28/10/2013, N. 24) - CNI/14	100.000,00	-	-
12	5	COFINANZIAMENTO REGIONALE AL FONDO NAZIONALE FAMIGLIA - Trasferimento ai Comuni	46.000,00	50.000,00	50.000,00
12	10	POR FSE 2014/2020- SERVIZI SOCIALI- Spese per interoperabilità e cooperazione del sistema informativo delle politiche sociali - Quota regione 15%	9.500,00	35.865,00	-
14	4	QUOTA DI COFINANZIAMENTO REGIONALE PROGETTO MARIUS - RIF. CAP- 10304218 - 10304219 - CNI/13	320.731,71	-	-
14	4	QUOTA DI COFINANZIAMENTO REGIONALE PARTENARIATO SIGMA TER - RIF. CAP. 10304218) - CNI/13	31.939,15	-	-
14	4	SPESE PER LA REALIZZAZIONE DEL PROGRAMMA STATALE ICAR - QUOTA REGIONALE (QUOTA STATO RIF. 10304209) - CNI/13	19.413,00	-	-
14	4	SPESE PER LA REALIZZAZIONE DEL PROGRAMMA STATALE ICAR- QUOTA REGIONALE - (QUOTA STATO RIF.10304209) - CNI/08	23.750,00	-	-
14	4	Quota di cofinanziamento regionale supporto a progetti interregionali ICAR e SIGMATER da parte del CISIS - Centro Interregionale per i Sistemi Informatici, Geografici e Statistici	20.300,91	20.000,00	-
14	5	ACCORDO DI PROGRAMMA MERLONI - STANZIAMENTO QUOTA COFINANZIAMENTO REGIONALE PROGETTO RICERCA E SVILUPPO SPERIMENTALE J&P INDUSTRIES.	100.000,00	1.500.000,00	-
14	5	QUOTA COFINANZIAMENTO REGIONALE PROGETTO RICERCA E SVILUPPO SPERIMENTALE A VALERE SUL DM 1 APRILE 2015 E SMI	10.000,00	73.000,00	100.000,00
14	5	QUOTA DI COFINANZIAMENTO REGIONALE - DM 9/12/2014 E SMI - CONTRATTO DI SVILUPPO CON IL MISE PER PROGETTI RICERCA E SVILUPPO SPERIMENTALE	350.000,00	150.000,00	-
14	5	ACCORDO DI PROGRAMMA AREE DI CRISI NON COMPLESSA - STANZIAMENTO QUOTA COFINANZIAMENTO REGIONALE	848.678,40	-	-

TABELLA E

COFINANZIAMENTI A PROGRAMMI COMUNITARI

MISSIONE	PROGRAMMA		COFINANZIAMENTO	AUTORIZZATO 2018	AUTORIZZATO 2019	AUTORIZZATO 2020
1	12	2011210005	SPESE PER LA REALIZZAZIONE POR FESR 2014 - 2020 - ACQUISTO DI SERVIZI - QUOTA REGIONE (15%) - CNI/16	329.046,37	160.795,84	261.275,15
1	12	2011210010	Spese per la realizzazione del POR FSE 2014/2020. Acquisti di servizi .Quota regione (15%)	454.694,65	1.142.440,00	500.000,00
1	12	2011210013	SPESE PER LA REALIZZAZIONE POR FESR 2014 - 2020 - Assistenza informatica e manutenzione software - QUOTA REGIONE (15%) - CNI/16	89.379,58	121.475,08	52.106,96
1	12	2011210049	SPESE PER LA REALIZZAZIONE POR FESR 2014 - 2020 - ACQUISTO DI SERVIZI PER ATTIVITA' DI VALUTAZIONE - QUOTA REGIONE (15%) - CNI/17	36.495,56	600.000,00	71.760,00
1	12	2011210051	SPESE PER LA REALIZZAZIONE POR FESR 2014 - 2020 - ASSE 2 - AZIONE 6.1 - PROGETTO ELAASTIC (GESTIONE E MANUTENZIONE APPLICAZIONI) - QUOTA REGIONE (15%) - CNI/17	-	52.500,00	-
1	12	2011220008	SPESE PER LA REALIZZAZIONE POR FESR 2014 - 2020 - PRODOTTI INFORMATICI - QUOTA REGIONE (15%) - CNI/16	446.338,03	19.526,72	36.077,14
1	12	2011220011	Spese per la realizzazione del POR FSE 2014/2020.Acquisto di prodotti informatici Quota Regione 15%	31.697,48	21.960,00	-
1	12	2011220012	SPESE PER LA REALIZZAZIONE POR FESR 2014 - 2020 - ASSE 2 - AZIONE 6.1 - PROGETTO ELAASTIC - QUOTA REGIONE (15%) - CNI/17	105.000,00	-	52.500,00
4	4	2040410005	Spese per la realizzazione del POR FSE 2014/2020 .Trasferimenti correnti ad Università. Quota regione 15%	410.000,00	1.427.229,00	600.000,00
4	8	2040810002	SPESE PER LA REALIZZAZIONE POR FSE 2014 - 2020 - TRASFERIMENTI CORRENTI A ISTITUTI SCOLASTICI - QUOTA REGIONE (15%) - RIF 32105601 - CNI/15	494.278,88	1.000.000,00	500.000,00
4	8	2040810016	Spese per la realizzazione del POR FSE 2014/2020.Istruzione e diritto allo studio. Trasferimenti correnti ad imprese. QUOTA REGIONE 15%	70.000,00	-	8.553,60
5	3	2050310052	SPESE PER LA REALIZZAZIONE POR FESR 2014-2020 - TRASFERIMENTI CORRENTI A COMUNI - ASSE 6 AZ. 16.2 - SERVIZI DIGITALI - QUOTA REGIONE (15%)	17.584,47	16.500,00	16.500,00
5	3	2050320020	SPESE PER LA REALIZZAZIONE POR FESR 2014 - 2020 - CONTRIBUTI IN C/CAPITALE ALLE IMPRESE CULTURALI - QUOTA REGIONE (15%) - CNI/16	-	104.385,42	-
5	3	2050320023	SPESE PER LA REALIZZAZIONE POR FESR 2014-2020 - ASSE 6 - CONTRIBUTI IN C/CAPITALE AI COMUNI - QUOTA REGIONE (15%) - CNI/16	529.059,25	616.659,25	169.794,37
5	3	2050320026	SPESE PER LA REALIZZAZIONE POR FESR 2014-2020 - ITI AREE INTERNE - CONTRIBUTI IN C/CAPITALE A UNIONI DI COMUNI - QUOTA REGIONE (15%) - CNI/16	213.960,00	153.011,85	84.011,85
7	1	2070120028	SPESE PER LA REALIZZAZIONE POR FESR 2014-2020 - INTERVENTI PER LA REALIZZAZIONE DEL WIFI SULLA COSTA - ACQUISIZIONE HARDWARE N.A.C. - QUOTA REGIONE (15%) - CNI/17	63.000,00	-	-
7	1	2070120029	SPESE PER LA REALIZZAZIONE POR FESR 2014-2020 - INTERVENTI PER LA REALIZZAZIONE DEL WIFI SULLA COSTA - CONTRIBUTI A INVESTIMENTI AI COMUNI - QUOTA REGIONE (15%) - CNI/17	147.000,00	-	-
7	2	2070210013	SPESE PER LA REALIZZAZIONE POR FESR 2014 - 2020 - ACQUISTO DI SERVIZI - TURISMO - QUOTA REGIONE (15%) - CNI/16	120.238,78	137.779,72	-
7	2	2070210016	SPESE PER LA REALIZZAZIONE DEL POR FESR 2014-2020 - TRASFERIMENTI CORRENTI A COMUNI - QUOTA REGIONE (15%) - CNI/16	75.441,18	33.750,00	-
7	2	2070210017	SPESE PER LA REALIZZAZIONE POR FESR 2014 - 2020 - Contributi in c/corrente a IMPRESE per CINETURISMO - QUOTA REGIONE (15%) - CNI/16	-	200.238,07	-
7	2	2070210022	POR FESR 2014/2020 TRASF.CORRENTI A CAMERE DI COMMERCIO-Asse6 Az.17.1/Marchio di Qualità-Quota Regione 15%	12.000,00	6.000,00	-
7	2	2070210025	SPESE PER LA REALIZZAZIONE POR FESR 2014-2020 - PARTECIPAZIONE A MANIFESTAZIONI E CONVEGNI - TURISMO - QUOTA REGIONE (15%)	185.581,93	-	-
7	2	2070210028	SPESE PER LA REALIZZAZIONE POR FESR 2014-2020 - ALTRE SPESE PER MANIFESTAZIONI E CONVEGNI - TURISMO - QUOTA REGIONE (15%)	160.096,26	-	-
7	2	2070210031	SPESE PER LA REALIZZAZIONE POR FESR 2014-2020 - GESTIONE E MANUTENZIONE APPLICAZIONI- TURISMO - QUOTA REGIONE (15%)	18.000,00	-	-
7	2	2070220005	SPESE PER LA REALIZZAZIONE POR FESR 2014-2020 - ASSE 6 - VALORIZZAZIONE TURISTICA - CONTRIBUTI IN C/CAPITALE AI COMUNI - QUOTA REGIONE (15%) - CNI/16	472.788,19	86.250,00	-
7	2	2070220006	SPESE PER LA REALIZZAZIONE POR FESR 2014 - 2020 - CONTRIBUTI IN C/CAPITALE PER INNOVAZIONE TECNOLOGICA A STRUTTURE RICETTIVE - QUOTA REGIONE (15%) - CNI/16	528.586,85	-	-
9	9	2090920018	SPESE PER LA REALIZZAZIONE POR FESR 2014 - 2020 - BENI IMMOBILI - QUOTA REGIONE (15%) - CNI/16	730.310,61	900.000,00	90.000,00
9	9	2090920021	SPESE PER LA REALIZZAZIONE DEL POR FESR 2014-2020 - CONTRIBUTI IN C/CAPITALE AD ENTI DELL'AMMINISTRAIONE CENTRALE - QUOTA REFIONE (15%) - CNI/16	181.480,26	-	-
9	9	2090920029	SPESE PER LA REALIZZAZIONE POR FESR 2014-2020 - ASSE 5 - CONTRIBUTI IN C/CAPITALE AI COMUNI - QUOTA REGIONE (15%) - CNI/16	430.760,55	142.050,00	105.000,00
10	6	2100620020	SPESE PER LA REALIZZAZIONE POR FESR 2014-2020 - ASSE 4 - CONTRIBUTI IN C/CAPITALE AI COMUNI - QUOTA REGIONE (15%) - CNI/16	349.809,72	271.342,09	660.809,20
10	6	2100620023	SPESE PER LA REALIZZAZIONE POR FESR 2014 - 2020 - CONTRIBUTI IN C/CAPITALE ALLE IMPRESE PRIVATE - ASSE 4 - QUOTA REGIONE (15%) - CNI/16	19.166,28	58.658,93	58.658,93
10	6	2100620026	SPESE PER LA REALIZZAZIONE POR FESR 2014 - 2020 - CONTRIBUTI IN C/CAPITALE ALLE IMPRESE PUBBLICHE - ASSE 4 - QUOTA REGIONE (15%) - CNI/16	195.000,00	155.000,00	155.000,00
12	10	2121010057	POR FSE 2014/2020- SERVIZI SOCIALI- VOUCHER DI CONCILIAZIONE/MIGLIORAMENTO ATS/ TIROCINI SOCIALI-Trasferimenti correnti a Comuni- Quota Regione 15%	887.123,24	706.050,42	-
12	10	2121010061	POR FSE 2014/2020- SERVIZI SOCIALI- VOUCHER DI CONCILIAZIONE/MIGLIORAMENTO ATS/ TIROCINI SOCIALI-Trasferimenti correnti a Unione di Comuni- Quota Regione 15%	302.718,30	226.359,23	-
12	10	2121010064	POR FSE 2014/2020- SERVIZI SOCIALI- VOUCHER DI CONCILIAZIONE/MIGLIORAMENTO ATS/ TIROCINI SOCIALI-Trasferimenti correnti a Imprese controllate - Quota Regione 15%	115.990,57	114.995,33	-
12	10	2121010070	POR FSE 2014/2020- SERVIZI SOCIALI- Spese per gestione e manutenzione applicazioni del sistema informativo delle politiche sociali - Quota regione 15%	9.500,00	35.865,00	-
12	10	2121010073	POR FSE 2014/2020- SERVIZI SOCIALI- Spese per assistenza all'utente e formazione del sistema informativo delle politiche sociali - Quota regione 15%	1.500,00	6.000,00	-
12	10	2121020012	POR FSE 2014/2020- SERVIZI SOCIALI- Spese sviluppo software e manutenzione evolutiva del sistema informativo delle politiche sociali - Quota REGIONE 15%	9.500,00	35.865,00	-
14	5	2140510042	SPESE PER LA REALIZZAZIONE DEL POR FESR 2014-2020 - CONTRIBUTI CORRENTI ALLE COMUNITA' MONTANE - QUOTA REGIONE (15%) - RIF 2140510036 E 2140510037 - CNI/16	151.200,00	97.200,00	24.750,00
14	5	2140510045	SPESE PER LA REALIZZAZIONE DEL POR FESR 2014-2020 - COMPENSI PER ESPERTI - QUOTA REGIONE (15%) - CNI/16	-	2.610,00	-

14	5	2140510048	SPESE PER LA REALIZZAZIONE DEL POR FESR 2014-2020 - QUOTA IRAP PER COMPENSI ESPERTI - QUOTA REGIONE (15%) - CNI/16	-	221,85	-
14	5	2140510054	SPESE PER LA REALIZZAZIONE DEL POR FESR 2014-2020 - TRASFERIMENTI CORRENTI A IMPRESE PER INTERNAZIONALIZZAZIONE - QUOTA REGIONE (15%) - CNI/16	117.767,02	330.746,60	-
14	5	2140510062	SPESE PER LA REALIZZAZIONE DEL POR FESR 2014-2020 - CONTRIBUTI CORRENTI AL FONDO RISCHI CONFIDI: COSTI E COMMISSIONI DI GESTIONE - QUOTA REGIONE (15%) - CNI/17	112.500,00	56.250,00	142.500,00
14	5	2140520036	SPESE PER LA REALIZZAZIONE POR FESR 2014 - 2020 - CONTRIBUTI IN C/CAPITALE AI COMUNI - QUOTA REGIONE (15%) - CNI/16	1.015.283,96	1.715.866,33	845.625,72
14	5	2140520039	SPESE PER LA REALIZZAZIONE POR FESR 2014 - 2020 - CONTRIBUTI IN C/CAPITALE ALLE IMPRESE - QUOTA REGIONE (15%) - CNI/16	4.416.432,67	3.992.335,27	3.181.402,60
14	5	2140520042	SPESE PER LA REALIZZAZIONE POR FESR 2014-2020 - CONTRIBUTI IN C/CAPITALE AD ALTRI SOGGETTI - QUOTA REGIONE (15%) - CNI/16	56.265,00	66.000,00	54.030,00
14	5	2140520052	SPESE PER LA REALIZZAZIONE POR FESR 2014-2020 - ASSE 2 - CONTRIBUTI IN C/CAPITALE AI COMUNI - QUOTA REGIONE (15%) - CNI/16	566.581,58	335.370,95	115.024,05
14	5	2140520055	SPESE PER LA REALIZZAZIONE POR FESR 2014-2020 - ASSE 2 - CONTRIBUTI IN C/CAPITALE A UNIONI DI COMUNI - QUOTA REGIONE (15%) - CNI/16	142.703,53	198.090,09	59.427,03
14	5	2140520061	SPESE PER LA REALIZZAZIONE POR FESR 2014 - 2020 - CONTRIBUTI IN C/CAPITALE ALLE IMPRESE PER INTERNAZIONALIZZAZIONE - QUOTA REGIONE (15%) - CNI/16	210.000,00	121.093,61	-
14	5	2140520064	SPESE PER LA REALIZZAZIONE DEL POR FESR 2014-2020 - CONTRIBUTI IN C/CAPITALE A AMMINISTRAIONE CENTRALE - QUOTA REGIONE (15%) - CNI/16	717.994,26	983.842,37	89.440,22
14	5	2140520067	SPESE PER LA REALIZZAZIONE POR FESR 2014 - 2020 - ITI AREE INTERNE - CONTRIBUTI IN C/CAPITALE ALLE IMPRESE - QUOTA REGIONE (15%) - CNI/16	82.500,00	114.133,80	39.133,80
14	5	2140520078	SPESE PER LA REALIZZAZIONE POR FESR 2014/2020 - ITI AREA DI CRISI DI FABRIANO- CONTRIBUTI IN C/CAPITALE ALLE IMPRESE-QUOTA REGIONE (15%)	61.800,60	197.599,40	296.399,10
14	5	2140520081	SPESE PER LA REALIZZAZIONE DEL POR FESR 2014/2020-CONTRIBUTI IN CONTO CAPITALE A COMUNI PER INTERVENTI EFFICIENZA ENERGETICA NEGLI EDIFICI PUBBLICI E PUBBLICA ILLUMINAZIONE- QUOTA REGIONE (15%) -	191.550,19	363.945,36	856.500,96
14	5	2140520085	SPESE PER LA REALIZZAZIONE POR FESR 2014 - 2020 - CONTRIBUTI IN C/CAPITALE AL FONDO RISCHI CONFIDI: CONCESSIONE DI GARANZIE ALLE PMI - QUOTA REGIONE (15%) - CNI/17	742.500,00	506.250,00	1.282.500,00
14	5	2140520086	SPESE PER LA REALIZZAZIONE POR FESR 2014-2020 - ASSSE 3 - AZIONE 8.2 - CONTRIBUTI IN C/CAPITALE ALLE PMI PER PROGETTI DI SISTEMA - QUOTA REGIONE (15%) - CNI/17	40.702,97	94.971,81	-
15	4	2150410002	SPESE PER LA REALIZZAZIONE POR FSE 2014 - 2020 - ACQUISTI DI BENI E SERVIZI - QUOTA REGIONE (15%) - RIF 32105602 - CNI/15	-	-	119.432,35
15	4	2150410007	SPESE PER LA REALIZZAZIONE POR FSE 2014 - 2020 - TRASFERIMENTI CORRENTI AD ENTI LOCALI - QUOTA REGIONE (15%) - RIF 32105603 - CNI/15	3.917.674,16	5.840.528,00	2.000.000,00
15	4	2150410013	SPESE PER LA REALIZZAZIONE POR FSE 2014 - 2020 - TRASFERIMENTI CORRENTI A IMPRESE - QUOTA REGIONE (15%) - RIF 32105605 - CNI/15	3.777.916,82	4.120.000,00	2.000.000,00
15	4	2150410022	Spese per la realizzazione del POR FSE 2014/2020 ALTRI TRASFERIMENTI A ISTITUZIONI SOCIALI PRIVATE Quota regionale 15%	4.376.854,96	6.072.771,00	2.000.000,00
15	4	2150410023	POR FSE 2014/2020- BORSE DI STUDIO- QUOTA REGIONE 15%	159.900,00	200.000,00	100.000,00
15	4	2150410029	POR 2014/2020-IRAP- QUOTA REGIONE 15 %	39.256,01	3.060,00	-
15	4	2150410032	POR FSE 2014/2020-SPESE PER ALTRI SERVIZI DIVERSI NAC- QUOTA REGIONE 15%	298.252,25	1.023.000,00	500.000,00
15	4	2150410067	POR FSE 2014/2020- AREE INTERNE . Trasferimenti a Unioni dei Comuni - Quota Regione 15%	28.350,00	-	-
15	4	2150410070	POR FSE 2014/2020- TIROCINI FORMATIVI. QUOTA REGIONE 15%	71.025,35	236.000,00	100.000,00
15	4	2150410073	POR FSE 2014/2020- TRASFERIMENTI CORRENTI A INPS PER PAGAMENTO INDENNITA' DI BORSE/TIROCINI QUOTA REGIONE 15%	392.257,15	-	-
15	4	2150410076	POR FSE 2014/2020 - RIMBORSO SPESE ALL'INPS PER EROGAZIONE SERVIZIO PAGAMENTO DEL SUSSIDIO(QUOTA REGIONE 15%)	1.500,00	-	-
15	4	2150410079	POR FSE 2014/2020 - AZIONI A REGIA DIRETTA (ACQUISTI DI SERVIZI/ com.E) Quota regionale 15% CFR 1201010140	150.000,00	202.500,00	-
15	4	2150410082	Spese per la realizzazione POR FSE 2014 - 2020 - Trasferimenti correnti a Comuni- QUOTA REGIONE (15%)	300.000,00	600.000,00	-
15	4	2150420001	POR FSE 2014/2020 - PRODOTTI INFORMATICI - QUOTA REGIONE 15% - SPESE IN CONTO CAPITALE	762.932,75	2.084.260,46	742.130,23
16	3	2160310023	SPESE PER L'ATTUAZIONE DEL PIANO DI SVILUPPO RURALE 2014 - 2020 - QUOTA DI COFINANZIAMENTO REGIONALE - SPESE CORRENTI	5.154.255,01	6.006.538,94	5.600.000,00
16	3	2160310024	Spese per l'attuazione del PO FEAMP 2014/2020 per pubblicità - quota Regione	24.514,75	32.643,44	-
16	3	2160310025	Spese per l'attuazione del PO FEAMP 2014/2020 per organizzazione e manifestazione convegni - quota Regione	11.325,35	14.156,69	-
16	3	2160310026	Spese per l'attuazione del PO FEAMP 2014/2020: Acquisto altri servizi diversi- quota Regione	69.958,11	182.875,38	75.000,00
16	3	2160310027	Spese per l'attuazione del PO FEAMP 2014/2020:trasferimenti correnti ai comuni - quota Regione	169.916,20	89.313,39	36.600,00
16	3	2160310028	Spese per l'attuazione del PO FEAMP 2014/2020:trasferimenti correnti alle imprese- quota Regione	126.674,63	157.157,19	90.000,00
16	3	2160320007	SPESE PER L'ATTUAZIONE DEL PIANO DI SVILUPPO RURALE 2014 - 2020 - QUOTA DI COFINANZIAMENTO REGIONALE - CNI/15	8.135.651,10	5.000.000,00	650.000,00
16	3	2160320014	Spese per l'attuazione del PO FEAMP 2014/2020 per hardware- quota Regione	5.000,00	-	-
16	3	2160320015	Spese per l'attuazione del PO FEAMP 2014/2020: Contributi in conto capitale ai Comuni- quota Regione	408.686,47	150.000,00	54.525,00
16	3	2160320016	Spese per l'attuazione del PO FEAMP 2014/2020: Contributi in conto capitale alle imprese- quota Regione	1.198.981,26	410.540,38	300.000,00
17	2	2170210001	SPESE PER LA REALIZZAZIONE DEL POR FESR 2014/2020 - TRASFERIMENTI CORRENTI A AZIENDE LOCALI N.A.F. - QUOTA REGIONE (15%) -CNI 16	300.000,00	-	-
17	2	2170220004	SPESE PER LA REALIZZAZIONE POR FESR 2014 - 2020 - CONTRIBUTI IN C/CAPITALE ALLE IMPRESE - ENERGIA E DIVERSIFICAZIONE DELLE FONTI ENERGETICHE - QUOTA REGIONE (15%) - CNI/16	545.625,00	206.306,52	-

TABELLA C

AUTORIZZAZIONI DI SPESA

MISSIONE	PROGRAMMA	INTERVENTO	AUTORIZZATO 2018	AUTORIZZATO 2019	AUTORIZZATO 2020
01	01	SPESE PER IL COMITATO TECNICO CONSULTIVO PER LA LEGISLAZIONE (ART.30 L.R. 15/10/01 N.20)	80.000,00	-	-
01	01	SPESE PER LA CONVENZIONE CON L'ANSA ED ALTRE AGENZIE DI STAMPA NAZIONALI	52.930,66	40.000,00	-
01	01	SPESE PER LO SVOLGIMENTO DEI COMPITI PROPRI ED IL RAGGIUNGIMENTO DEGLI OBIETTIVI DEL COMITATO PER LE PARI OPPORTUNITA' - CNI/04	10.000,00	10.000,00	10.000,00
01	01	CONTRIBUTI AD ENTI ED AMMINISTRAZIONI LOCALI PER INIZIATIVE E MANIFESTAZIONI DI CARATTERE RILEVANTE -CNI/SIOPE/10	7.000,00	-	-
01	01	CONTRIBUTI A SOGGETTI PRIVATI PER INIZIATIVE E MANIFESTAZIONI DI CARATTERE RILEVANTE- CNI/04	24.000,00	-	-
01	01	CONTRIBUTI AD ENTI ED AMMINISTRAZIONI LOCALI PER INIZIATIVE E MANIFESTAZIONI DI CARATTERE RILEVANTE -CNI/SIOPE/10 - Trasferimenti correnti a Università - EX 10202145	4.600,00	-	-
01	01	SPESE DI FUNZIONAMENTO PER L'ORGANIZZAZIONE E LA COMPARTECIPAZIONE A CELEBRAZIONI, COMMEMORAZIONI, MANIFESTAZIONI E ALTRO	1.000,00	-	-
01	01	Spese per le attività istituzionali e promozionali della Giornata delle Marche.	10.000,00	10.000,00	-
01	01	Spese per le attività istituzionali e promozionali della Giornata delle Marche - Trasferimenti a Comuni	35.000,00	15.000,00	-
01	01	CONTRIBUTI A ENTI E AMMINISTRAZIONI LOCALI PER INIZIATIVE E MANIFESTAZIONI DI CARATTERE RILEVANTE - CNI/SIOPE/10 - Trasferimenti correnti ad Autorità Portuali - EX 10202145	4.400,00	-	-
01	01	SPESE PER LA CONVENZIONE CON L'ANSA ED ALTRE AGENZIE DI STAMPA NAZIONALI - BANCHE DATI E PUBBLICAZIONI ON LINE	187.069,34	200.000,00	-
01	03	SPESE PER L'ACQUISTO DI STRUMENTI ED ATTREZZATURE D'UFFICIO - CNI/15	140.000,00	75.000,00	220.000,00
01	04	SPESE PER LA CONVENZIONE PRA E DTT PER SERVIZI INERENTI LA TASSA AUTO - CNI/10	150.000,00	-	-
01	04	SPESE PER LA CONVENZIONE PRA E DTT PER SERVIZI INERENTI LA TASSA AUTO - CNI/10	50.000,00	140.000,00	140.000,00
01	08	SPESE PER IL SERVIZIO INFORMATIVO E STATISTICO (DLGS 322/89 E LR 20/2001)	21.000,00	42.000,00	-
01	08	SPESE PER IL SERVIZIO INFORMATIVO E STATISTICO (DLGS 322/89 E LR 20/2001) - Gestione e manutenzione applicazioni - EX 10305101	70.000,00	140.000,00	-
01	08	Spese per servizi diversi strumentali alle attività della struttura competente in materia di sistema informativo statistico	-	1.000,00	-
01	08	Spese per utenze e canoni strumentali alle attività della struttura competente in materia di sistema informativo statistico	10.000,00	25.000,00	-
01	10	SPESE PER LA PUBBLICIZZAZIONE SUI QUOTIDIANI LOCALI DEI CONCORSI INDETTI DALLA REGIONE MARCHE - CNI/12	1.000,00	1.000,00	1.000,00
01	10	SPESE PER ORGANIZZAZIONE E ATTUAZIONE CORSI PERFEZIONAMENTO, FORMAZIONE O AGGIORNAMENTO PERSONALE E PARTECIPAZIONE A CORSI INDETTI DA ENTI, ISTITUTI E AMMIN. VARIE E PER AZIONI A FAVORE LAVORATORI DIPENDENTI DELLA REGIONE - SPESA OBBLIGATORIA	293.580,00	293.580,00	293.580,00
01	11	SPESE PER SOSTEGNO ALLO SPORTELLO INFORMADONNA COMUNE DI ANCONA - TRASFERIMENTI AI COMUNI	30.000,00	30.000,00	60.000,00
01	11	Spese per pubblicazione bandi di gara. CNI 2017	40.000,00	-	-
04	02	CONTRIBUTO PER LA CAMPAGNA DI SENSIBILIZZAZIONE SCOLASTICA REGIONALE PER LE DONAZIONI VOLONTARIE DI SANGUE, ORGANI E TESSUTI E MIDOLLO OSSEO - CNI/12	40.000,00	50.000,00	-
04	02	SPESE PER L'ATTUAZIONE DEL TITOLO III D.LGS 226/2005 - OBBLIGO DI ISTRUZIONE E DIRITTO-DOVERE - CNI/10	600.000,00	-	220.000,00
04	03	Spese per l'implementazione e la gestione dell'anagrafe regionale dell'edilizia scolastica (ARES art. 7 L. 23/96) - Trasferimento corrente alle Regioni - CNI 2016	1.000,00	-	1.000,00

04	03	Spese per l'implementazione e la gestione dell'anagrafe regionale dell'edilizia scolastica (ARES art. 7 L. 23/96) - Trasferimento corrente alle Province - CNI 2016	3.400,00	-	-
04	03	Gestione e manutenzione dell'applicativo denominato "Anagrafe Regionale dell'Edilizia Scolastica ARES"	-	-	15.000,00
04	03	Contributo al Comune di Colli al Metauro per acquisto arredi della nuova scuola dell'infanzia B. Munari	20.000,00	-	-
04	03	CONTRIBUTO AL COMUNE DI CUPRAMARITTIMA PER ISTITUTO SCOLASTICO COMPRENSIVO SU SCUOLA SBAFFONI-ALIGHIERI DI CUPRAMARITTIMA - INVESTIMENTO	50.000,00	-	-
04	03	CONTRIBUTO AL COMUNE DI MAGLIANO DI TENNA PER POLO SCOLASTICO CASTURANI - INVESTIMENTO	10.000,00	-	-
04	03	SPESE PER LA RISTRUTTURAZIONE DELLA "FATTORIA DELLA LEGALITA'" - COMUNE ISOLA DEL PIANO	20.000,00	-	-
04	04	FONDO REGIONALE PER LA CONCESSIONE DI BORSE DI STUDIO E SERVIZI A STUDENTI UNIVERSITARI	3.000.000,00	-	3.000.000,00
04	04	INTERVENTI DI MANUTENZIONE STRAORDINARIA PER L'EDILIZIA RESIDENZIALE DELL'UNIVERSITA' DI PROPRIETA' ERSU - CNI/15	-	1.500.000,00	1.000.000,00
04	04	Compartecipazione regionale agli investimenti per alloggi e residenze per studenti universitari a Camerino - D.M. n. 937/2016	-	-	2.500.000,00
04	06	CONTRIBUTO STRAORDINARIO A istituto comprensivo scolastico matteo ricci polverigi per progetto educazione alla legalita'- CORRENTE	5.500,00	-	-
04	07	CONTRIBUTO STRAORDINARIO ALL'ASSOCIAZIONE DI PROMOZIONE CULTURALE IL POZZO NEL DESERO DI ANCONA PER IL SOSTEGNO ALLE ATTIVITA' IN AMBITO EDUCATIVO SCOLASTICO EXTRASCOLASTICO E PER L'ACCOMPAGNAMENTO AGLI STUDENTI NEI PROCESSI DI APPRENDIMENTO- CORRENTE	5.000,00	-	-
04	07	CONTRIBUTO STRAORDINARIO PER FONDAZIONE A.R.C.A. ONLUS SENIGALLIA PER PROGETTO "LEGGERE VERAMENTE TUTTI" IN OGNI CONTESTO DI VITA CON LE RISORSE ACCESSIBILI (FORMATI LIBRO 2.0 TECNOLOGIE INFORMATICHE E MATERIALI SOCIO-EDUCATIVI) - CORRENTE	17.000,00	-	-
05	01	CONTRIBUTI AL COMUNE DI BORGO PACE PER REALIZZAZIONE CASA DELLA SCRITTURA E MUSEO DELLA SCRITTURA - CORRENTE	7.000,00	-	-
05	01	CONTRIBUTO ALL'ISTITUTO TECNOLOGICO "MONTANI" DI FERMO PER SPESE DI FUNZIONAMENTO DEL MUSEO MITI DI FERMO - CORRENTE	5.000,00	-	-
05	01	CONTRIBUTO ALL'ASSOCIAZIONE DI VOLONTARIATO NO PROFIT UTEAP - UNIVERSITA' DELLA TERZA ETA' E DEL TEMPO LIBERO DI ASCOLI PICENO PER ADEGUAMENTO E IMPLEMENTAZIONE STRUTTURE INFORMATICHE DELLA ASSOCIAZIONE AL FINE DI POTENZIARE E MIGLIORARE L'OFFERTA DIDATTICA RIVOLTA AGLI ISCRITTI	5.000,00	-	-
05	01	CONTRIBUTO STRAORDINARIO AL COMUNE DI FOSSOMBRONE PER IL PARCO ARCHEOLOGICO	-	-	30.000,00
05	01	CONTRIBUTO STRAORDINARIO AL CONSORZIO CITTA' DI SUASA PER IL RECUPERO DELLA "DOMUS REPUBLICANA" - PARCO ARCHEOLOGICO DI CASTELLEONE DI SUASA - CNI/15	52.540,94	-	-
05	01	Contributo al Comune di Osimo per lavori di realizzazione di un auditorium presso i locali ex cinema concerto di Osimo, connesso al Polo bibliotecario dell'ordine dei Frati Minori Conventuali	100.000,00	-	-
05	01	CONTRIBUTO IN CONTO CAPITALE PER RESTAURO FUNZIONALE ALLA BIBLIOTECA DEL CONSERVATORIO DI MUSICA "G.B. PERGOLESI" DI FERMO - ISTITUZIONI SCOLASTICHE - CNI/2017	20.000,00	-	-
05	01	CONTRIBUTO AL COMUNE DI SANT'IPPOLITO PER LA MESSA IN SICUREZZA DELLA TORRE CAMPANARIA DELLA CHIESA SITA IN FRAZIONE SORBOLONGO - INVESTIMENTO	11.000,00	-	-
05	01	CONTRIBUTO ALL'ASSOCIAZIONE NAZIONALE MARINAI D'ITALIA GRUPPO FILIPPO MONTESI DI FANO PER I LAVORI DI COMPLETAMENTO DELL'OPERA DI RIQUALIFICAZIONE DEL MONUMENTO DARSENA BORGHESE - INVESTIMENTO	10.000,00	-	-
05	01	CONTRIBUTO STRAORDINARIO ALLA ASSOCIAZIONE "LA BATTAGLIA DI PARAVENTO" PER IL COMPLETAMENTO DEL MONUMENTO ALLA BATTAGLIA DI PARAVENTO - INVESTIMENTO	3.000,00	-	-
05	01	CONTRIBUTO STRAORDINARIO ALLA CONFRATERNITA ORATORIO DI SANTA MONICA IN FERMO PER INSTALLAZIONE IMPIANTO DEUMIFICATORE PER LA CONSERVAZIONE DEGLI AFFRESCHI DELL'ORATORIO - INVESTIMENTO	5.000,00	-	-

05	01	Contributo straordinario alla Parrocchia di San Giorgio del Comune di Fratterosa (PU) per la messa in sicurezza e ristrutturazione del campanile del centro storico di Fratterosa	-	10.000,00	-
05	01	CONTRIBUTO STRAORDINARIO ALLA SOCIETA' OPERAIA GIUSEPPE GARIBALDI DI PORTO SAN GIORGIO PER IL RESTAURO CONSERVATIVO DELLA TAVOLA DI VILLA CATERINA - INVESTIMENTO	5.000,00	-	-
05	01	Contributo al Registro Storico Benelli di Pesaro per acquisto arredi ed attrezzature per il Museo Benelli-OfficineBenelli - INVESTIMENTO	5.000,00	-	-
05	01	CONTRIBUTO ALLA DIOCESI DI FANO PER LA RISTRUTTURAZIONE DELLA "CAPPELLA DELLA MADONNA DELLA TOMBA" UBICATA IN VIA TOMBA NEL COMUNE DI SERRUNGHERINA (PU) - INVESTIMENTO	7.000,00	-	-
05	01	FONDO STRAORDINARIO PER IL MANTENIMENTO IN FUNZIONE DEI MULINI IDRAULICI ANCORA ESISTENTI	-	-	30.000,00
05	02	CONTRIBUTO STRAORDINARIO ALL'ATTIVITA' DELL'ISTITUTO GRAMSCI MARCHE - CNI/04	35.000,00	-	75.000,00
05	02	Contributo straordinario all'Associazione Musicultura	-	-	550.000,00
05	02	CONTRIBUTO STRAORDINARIO ALL'AMAT PER LA RETE TEATRALE DELLA PROVINCIA DI PESARO	-	50.000,00	-
05	02	Promozione ed interventi di sostegno e valorizzazione della cultura e della tradizione motoristica del territorio - trasferimenti a istituzioni sociali private	10.000,00	-	110.000,00
05	02	TRASFERIMENTI PER SPESE DI GESTIONE DEL SISTEMA BIBLIOTECARIO REGIONALE - TRASFERIMENTI CORRENTI A UNIVERSITA' - CNI/2017	15.650,00	-	-
05	02	CONTRIBUTO A COMUNE DI MACERATA PER MOSTRA SU LORENZO LOTTO - FONDI REGIONALI - CNI/2017	200.000,00	100.000,00	-
05	02	CONTRIBUTO AL COMUNE DI PESARO PER MANUTENZIONE STRAORDINARIA DEL TEATRO ROSSINI E REALIZZAZIONE NUOVI ALLESTIMENTI IN OCCASIONE DELLA CELEBRAZIONE DEL 150° ANNIVERSARIO DELLA MORTE DI ROSSINI			300.000,00
05	02	SOSTEGNO TRANSITORIO A ISTITUTI NON PIU' PARTECIPATI DALLA REGIONE - TRASFERIMENTI CORRENTI A ISTITUZIONI SOCIALI PRIVATE - FONDI REGIONALI - CNI/2017	20.000,00	-	-
05	02	CONTRIBUTO AL COMUNE DI FABRIANO PER PROGETTO "FABRIANO CITTA CREATIVA" - FONDI REGIONALI - CNI/2017	-	-	180.000,00
05	02	CONTRIBUTO AL COMUNE DI RECANATI PER MOSTRA LOTTO E LEOPARDI NELLE MARCHE - TRASFERIMENTI CORRENTI A COMUNI - FONDI REGIONALI	50.000,00	-	-
05	02	CONTRIBUTO AL COMUNE DI RECANATI PER LE CELEBRAZIONI LEOPARDIANE - TRASFERIMENTI CORRENTI A COMUNI - FONDI REGIONALI	100.000,00	150.000,00	-
05	02	CONTRIBUTI PER IL TEATRO AMATORIALE - TRASFERIM. CORRENTI A ISTITUZ. SOCIALI PRIVATE - FONDI REGIONALI - CNI/2017	50.000,00	-	-
05	02	CONTRIBUTO PER IL FUNZIONAMENTO E L'ATTIVITA' DELLA FONDAZIONE MARCHE CULTURA	-	-	1.240.000,00
05	02	Contributo straordinario alla Fondazione Teatro della Fortuna di Fano (PU) 20° anniversario della riapertura del Teatro della Fortuna	12.000,00	-	-
05	02	Contributo straordinario alla Società Sportiva Dilettantistica Tre Ponti di Fano (PU) per la rassegna di teatro dialettale "Teatro sotto le stelle"	5.000,00	-	-
05	02	Contributo all'Associazione Culturale Centrale Fotografia di Fano, per la rassegna "Centrale Fotografia la Decima Edizione" - CORRENTE	5.000,00	-	-
05	02	Contributo straordinario alla Pro Loco di Mombaroccio (PU) per evento del 500° del Voto al Beato Sante di Mombaroccio	6.000,00	-	-
05	02	Contributo all'Associazione Macula Centro Internazionale di Cultura Fotografica di Pesaro per l'organizzazione della stagione espositiva - CORRENTE	5.000,00	-	-
05	02	CONTRIBUTO ALLA FONDAZIONE ALESSANDRO LUPERTI ISCRITTA AL REGISTRO DELLE PERSONE GIURIDICHE DELLA REGIONE MARCHE, PER LA MOSTRA DI PITTURA "PIATTELLA.DISVELARSI DEL PRINCIPIO" PRESSO LA CASA NATALE DI RAFFAELLO AD URBINO - CORRENTE	5.000,00	-	-
05	02	CONTRIBUTO ALLA FONDAZIONE LIBERO BIZZARRI DI SAN BENEDETTO DEL TRONTO " PER IL PREMIO LIBERO BIZZARRI - CORRENTE	5.000,00	-	-
05	02	CONTRIBUTO ALLA FONDAZIONE ROSSINI DI PESARO PER LE ATTIVITA' DELL'ANNIVERSARIO ROSSINIANO - CORRENTE	10.000,00	-	-

05	02	CONTRIBUTO ALL'ASSOCIAZIONE CULTURALE "I LUOGHI DELLA SCRITTURA" DI SAN BENEDETTO DEL TRONTO PER LA MANIFESTAZIONE "INCONTRI CON L'AUTORE, RASSEGNA FINALISTI PREMIO STREGA" - CORRENTE	4.000,00	-	-
05	02	CONTRIBUTO ALL'ASSOCIAZIONE SOCIO CULTURALE NO PROFIT CRETTO CON SEDE LEGALE NEL COMUNE DI FOLIGNANO (AP) PER RAPPRESENTAZIONI TEATRALI DA REALIZZARE NELLE FRAZIONI DEI COMUNI DI FOLIGNANO ED ASCOLI PICENO AL FINE DI ATTENUARE LA "MARGINALITA'" SOCIO CULTURALE DI DETTI TERRITORI	5.000,00	-	-
05	02	CONTRIBUTO ALL'ASSOCIAZIONE TEATRALE TEATRI INVISIBILI PER LA RASSEGNA ANNUALE "TEATRI INVISIBILI" - CORRENTE	4.000,00	-	-
05	02	CONTRIBUTO PER PROGETTI DEL CORPO BANDISTICO DI S. VITTORIA IN MATENANO - CORRENTE	5.000,00	-	-
05	02	CONTRIBUTO STRAORDINARIO ALLA ASSOCIAZIONE CULTURALE ZANDAGRUEL DI MONTECASSIANO PER IL FESTIVAL SVICOLANDO 2018 - CORRENTE	3.000,00	-	-
05	02	CONTRIBUTO STRAORDINARIO ALL'ASSOCIAZIONE "ARCHEOCLUB D' ITALIA - SEDE DI MONDOLFO " PER LA REALIZZAZIONE DELL'EVENTO CULTURALE "LA STORIA DI MONDOLFO E MAROTTA, CONVERSAZIONI" - CORRENTE	1.000,00	-	-
05	02	CONTRIBUTO STRAORDINARIO ALL'ASSOCIAZIONE CULTURALE "ITINERARI E INCONTRI" CON SEDE A FONTE AVELLANA, COMUNE DI SERRA SANT'ABBONDIO (PU) PER LA REALIZZAZIONE DEL CONVEGNO DI STUDI " LA CINA E NOI" - CORRENTE	2.000,00	-	-
05	02	CONTRIBUTO STRAORDINARIO ALL'ASSOCIAZIONE CULTURALE E DI PROMOZIONE SOCIALE OFFICINA KORU PER IL SOSTEGNO AI PROGETTI TEATRALI REALIZZATI PER PAZIENTI CON DISAGIO PSICHICO E FISICO, PER RIFUGIATI DI GUERRA E POLITICI, PER PAZIENTI AFFETTI DA DOPPIA DIAGNOSI (MALATTIA PSICHICA E TOSSICODIPENDENZA) E PER ALCUNE POPOLAZIONI COLPITE DAL TERREMOTO	5.000,00	-	-
05	02	CONTRIBUTO STRAORDINARIO ALL'ASSOCIAZIONE CULTURALE VERSANTE DI AGUGLIANO PER PREMIO REGIONALE PAGINE MARCHIGIANE "POESIA E RACCONTI NEI VARI DIALETTI MARCHIGIANI" - CORRENTE	2.500,00	-	-
05	02	CONTRIBUTO STRAORDINARIO PER ASSOCIAZIONE CENTRO SOCIALE DON RICCARDO LISI PER LA PARTECIPAZIONE ALLA INIZIATIVAS CITTADINANZA ATTIVA CHE SI SVOLGERA' DURANTE L'ARCO DELL'ANNO 2018- CORRENTE	4.000,00	-	-
05	02	CONTRIBUTO STRAORDINARIO PER ASSOCIAZIONE CULTURALE "CORO DOLCE CANTO ALLEO" PER LA PARTECIPAZIONE ALLA INIZIATIVA "140° ANNO DELLA GRANDE GUERRA" A TREVISO IN RAPPRESENTANZA DELLA REGIONE MARCHE -CORRENTE	6.000,00	-	-
05	02	Contributo straordinario al Comune di Fermignano (PU) per la mostra d'arte "Del Filo e del Segno"	5.000,00	-	-
05	02	CONTRIBUTO AL COMUNE DI MONTERUBBIANO PER CONVEGNO CULTURALE SCIENTIFICO SULLE FIGURE DI TEMISTOCLE, CARLO E ROSA CALZECCHI ONESTI - CORRENTE	15.000,00	-	-
05	02	CONTRIBUTO ALL'ISTITUTO COMPRENSIVO "ENRICO MEDI" DI PORTO RECANATI PER IL PROGETTO "MIGLIORAMENTO DELLA QUALITA' DIDATTICA DELLA BIBLIOTECA E DEGLI SPAZI LABORATORIALI" - CORRENTE	20.000,00	-	-
05	02	CONTRIBUTO ALL'ASSOCIAZIONE NAZIONALE BERSAGLIERI SEZIONE ASCOLI PICENO PER L'ORGANIZZAZIONE DI MANIFESTAZIONI CONNESSE ALLA RICORRENZA DELL'OTTANTESIMO ANNO DI FONDAZIONE DELLA LOCALE FANFARA E PER I CONCERTI DA TENERSI NELLE ZONE TERREMOTATE DEL PICENO	6.000,00	-	-
05	02	CONTRIBUTI AL COMUNE DI APECCHIO PER ADEGUAMENTO FUNZIONALE TEATRO COMUNALE G. PERUGINI - INVESTIMENTO	10.000,00	-	-
05	02	CONTRIBUTO AL COMUNE DI CANTIANO (PU) PER REALIZZAZIONE "CENTRO MULTIMEDIALE" - INVESTIMENTO	15.000,00	-	-
05	02	CONTRIBUTO ALL'ASSOCIAZIONE DI VOLONTARIATO NO PROFIT UTES - UNIVERSITA' DELLA TERZA ETA' E DEL TEMPO LIBERO DI SAN BENEDETTO DEL TRONTO (AP) PER LA REALIZZAZIONE DI PROGETTI FORMATIVI E DI PROMOZIONE SOCIO - CULTURALE RIVOLTI AGLI ISCRITTI E PER PER L'ALLESTIMENTO DI MOSTRE E SPETTACOLI CHE VEDONO PROTAGONISTI GLI ADERENTI ALL'ASSOCIAZIONE	5.000,00	-	-
05	02	CONTRIBUTO AL COMUNE DI SENIGALLIA PER SENIGALLIA CITTA' DELLA FOTOGRAFIA	-	-	150.000,00

05	02	Contributi in conto capitale ai comuni per interventi urgenti agli istituti e luoghi della cultura e dello spettacolo	100.000,00	-	-
05	02	CONTRIBUTO STRAORDINARIO ALLA FONDAZIONE DEL BALI' PER RINNOVAMENTO MUSEALE"	24.000,00	-	-
05	02	CONTRIBUTO STRAORDINARIO ALLA PARROCCHIA DEI SANTI GIOVANNI BATTISTA E NICOLO' DI MONTEGIORGIO PER IL COMPLETAMENTO DEL CINEMA TEATRO ALESSANDRO MANZONI DI MONTEGIORGIO - INVESTIMENTO	20.000,00	-	-
05	02	Contributo all'Associazione Teatro Accademia di Pesaro per acquisto attrezzature e messa in sicurezza del Teatro e per la sistemazione della sala prove. - INVESTIMENTO	5.000,00	-	-
05	02	CONTRIBUTO ALL'ASSOCIAZIONE NAZIONALE ALPINI - SEZIONE MARCHE GRUPPO ASCOLI PICENO PER L'ALLESTIMENTO INTERNO DEL CENTRO DI AGGREGAZIONE POLIFUNZIONALE DI ARQUATA DEL TRONTO (AP) DENOMINATO BORGO 2 E REALIZZATO DAGLI ALPINI QUALE CONTRIBUTO ALLA RICOSTRUZIONE	2.500,00	-	-
05	02	FONDO DI ANTICIPAZIONE PER IL SETTORE DELLO SPETTACOLO DAL VIVO - ART.12 L.R. 11/2009 -**CFR 30301023 (EX CAP.53109103) -CNI/10	785.000,00	-	-
05	02	FONDO DI ANTICIPAZIONE PER IL SETTORE DELLO SPETTACOLO DAL VIVO - ART.12 L.R. 11/2009 -**CFR 30301023 (EX CAP.53109103) -CNI/10 - cessioni crediti a breve periodo a fondazioni e istituzioni liriche locali e teatri stabili di iniziativa pubblica	1.020.000,00	-	-
05	02	CONTRIBUTO STRAORDINARIO ALL'ACCADEMIA ORGANISTICA ELPIDIENSE - CORRENTI	2.000,00	-	-
05	02	CONTRIBUTO STRAORDINARIO ALL'ASSOCIAZIONE TEATRO GIOVANI TEATRO PIRATI	30.000,00	-	-
05	02	CONTRIBUTO STRAORDINARIO AL CONSORZIO FRASASSI - GENGA PER IL PROGETTO "L'IMPENETRABILE SEMPLICITA' DI CIO' CHE E'"	25.000,00	-	-
06	01	CONTRIBUTO AL COMUNE DI SAN BENEDETTO DEL TRONTO PER LA MANIFESTAZIONE "ASPETTANDO LA TIRRENO ADRIATICO" - CORRENTE	9.000,00	-	-
06	01	CONTRIBUTO ALL'UNIONE MONTANA DEL MONTEFELTRO PER LA REALIZZAZIONE DEL PROGETTO DEL "BIKE PARK" - CORRENTE	10.000,00	-	-
06	01	CONTRIBUTO STRAORDINARIO ALL'ASSOCIAZIONE MOTO CLUB SETTEMPEDANA ASD DI SAN SEVERINO MARCHE PER L'INIZIATIVA CAMPIONATO ITALIANO MOTOCROSS - CORRENTE	15.000,00	-	-
06	01	CONTRIBUTO STRAORDINARIO ALL'ASSOCIAZIONE SPORTIVA DILETTANTISTICA "CESANESE CICLISMO " DI MONDAVIO (PU) PER LA REALIZZAZIONE DELLA MANIFESTAZIONE CICLISTICA "PEDALANDO CON LEONARDO" - CORRENTE	1.000,00	-	-
06	01	FINANZIAMENTO ALLA ASSOCIAZIONE CISEI CENTRO SPERIMENTALE DI EDUCAZIONE INTERCULTURALE PER IL PROGETTO "CITY BIKE - ELOGIO DELLA BICICLETTA" - CORRENTE	4.000,00	-	-
06	01	ALLESTIMENTO DEL MUSEO DELLO SPORT DELLE MARCHE - TRASFERIMENTO AD AMMINISTRAZIONE LOCALE	-	-	1.200.000,00
06	01	CONTRIBUTO STRAORDINARIO ALL'ASSOCIAZIONE SPORTIVA DILETTANTISTICA "ANIMA E CORPO DI MONDAVIO (PU) PER L'ACQUISTO DI UN DEFIBRILLATORE INVESTIMENTO	1.000,00	-	-
06	01	CONTRIBUTO STRAORDINARIO ALL'ASSOCIAZIONE SPORTIVA DILETTANTISTICA LORESE CALCIO DI LORO PICENO PER ACQUISTO NUOVE ATTREZZATURE E ARREDO SEDE	1.000,00	-	-
06	02	CONTRIBUTO STRAORDINARIO ALL'ASSOCIAZIONE SPORTIVA DILETTANTISTICA "BAMBOO DI FANO PER LE ATTIVITà DELLA SCUOLA TENNIS PER RAGAZZI, BAMBINI E ADULTI" - CORRENTE	1.000,00	-	-
06	02	CONTRIBUTO STRAORDINARIO PER COMUNE DI SENIGALLIA CONSULTA DELLO SPORT PER PROGETTO SPORT: RAGAZZI IN MOVIMENTO - CORRENTE	15.000,00	-	-
06	02	CONTRIBUTO STRAORDINARIO ALLA OIKOS ONLUS - ASSOCIAZIONE DI VOLONTARIATO E ONLUS (ORGANIZZAZIONE NON LUCRATIVA DI UTILITA' SOCIALE) DI JESI (AN) PER SOSTEGNO ALLE ATTIVITA' DI RECUPERO DI UNO STABILE DA DESTINARE A: CENTRO SEMI RESIDENZIALE PER ADOLESCENTI	40.000,00	-	-
07	01	CONTRIBUTO STRAORDINARIO AL COMUNE DI FANO PER LA REALIZZAZIONE DI MANIFESTAZIONI DI GRANDE RILEVANZA STORICA, CULTURALE E TURISTICA - IL "CARNEVALE DI FANO" - CNI/12	-	35.000,00	-
07	01	CONTRIBUTO STRAORDINARIO ALLA PRO-LOCO PER LE FESTE MEDIEVALI DI OFFAGNA	15.000,00	-	35.000,00
07	01	CONTRIBUTO STRAORDINARIO AL COMUNE DI ASCOLI PICENO PER LA "QUINTANA"	30.000,00	-	-
07	01	CONTRIBUTO ALL'UNPLI COMITATO PROVINCIALE DI PESARO URBINO PER LA VALORIZZAZIONE DELL'OFFERTA TURISTICA NATALIZIA.	30.000,00	-	30.000,00

07	01	CONTRIBUTO STRAORDINARIO A "URBINO INTERNATIONAL CENTER" PER MANIFESTAZIONE "URBINO PRESS AWARD" - TRASFERIM. CORRENTI AD ISTITUZIONI SOCIALI - FONDI REGIONALI -CNI/2017	10.000,00	-	-
07	01	CONTRIBUTO PER LA REALIZZAZIONE DELLA MOSTRA "CAPOLAVORI SIBILLINI. LE MARCHE E I LUOGHI DELLA BELLEZZA" E PER LA VALORIZZAZIONE DEI LUOGHI COLPITI DAL SISMA 2016. TRASFERIMENTI CORRENTE A COMUNI - FONDI REGIONALI - CNI/2017	40.000,00	-	-
07	01	SPESE PER ATTIVITA' DI ASSISTENZA TECNICA, AFFIANCAMENTO E SUPPORTO METODOLOGICO NELLE AREE INTERNE AD ELEVATO RISCHIO SISMICO E DI ABBANDONO. - PRESTAZIONE DI SERVIZI - FONDI REGIONALI - CNI/2017	164.600,00	-	-
07	01	CONTRIBUTO AL COMUNE DI VALFORNACE PER LA REALIZZAZIONE DEL PROGETTO "EMPATIA E INNOVAZIONE TECNOLOGICA PER LO SVILUPPO TURISTICO DEL FUTURO" - SPESA CORRENTE - FONDI REGIONALI - CNI/2017	20.000,00	-	-
07	01	CONTRIBUTO STRAORDINARIO AL COMUNE DI FERMO PER LA "CAVALCATA DELL'ASSUNTA" - FONDI REGIONALI - CNI/2017	20.000,00	-	-
07	01	ACQUISTO DI SERVIZI DI PROGETTAZIONE E AMPLIAMENTO PER PROGETTO SMART WIFI MARCHE - FONDI REGIONALI - CNI/2017	60.000,00	-	-
07	01	CONTRIBUTI AL COMUNE DI PIANDIMELETO PER LA BOTTEGA DI EVANGELISTA (PROGETTO DI ACCOGLIENZA SUL TERRITORIO) - CORRENTE	7.000,00	-	-
07	01	CONTRIBUTO STRAORDINARIO ALL'ASSOCIAZIONE ACLI "SANDRO SVERI" DI LUCREZIA DI CARTOCETO (PU) PER LA REALIZZAZIONE DELLA MANIFESTAZIONE "NATALE IN PIAZZA NONNI E BAMBINI - CORRENTE"	4.000,00	-	-
07	01	CONTRIBUTO STRAORDINARIO PER "ENTE PRESEPE MONTEGRANARO" PER REALIZZAZIONE DELL'INIZIATIVA "PRESEPE VIVENTE DICEMBRE 2018" - CORRENTE	20.000,00	-	-
07	01	Contributo straordinario alla Pro Loco Forum Sempronii di Fossombrone (PU) per l'evento "Il Trionfo del Carnevale - rievocazione storica"	4.000,00	-	-
07	01	CONTRIBUTO STRAORDINARIO AL C.S. I. PROVINCIALE DI ASCOLI PICENO PER IL PROGETTO "E' SOLO UN GIOCO" PROGRAMMA DI PSICOMOTRICITA' SCUOLE INFANZIA NEL CRATERE SISMICO - CORRENTE	4.000,00	-	-
07	01	CONTRIBUTI ALLA PRO LOCO FANUM FORTUNAE PERLA NOTTE DEI DESIDERI - CORRENTE	5.000,00	-	-
07	01	CONTRIBUTO ALL'ASSOCIAZIONE DELL'INFIORATA DI MONTEFIORE DELL'ASO PER LA MANIFESTAZIONE "INFIORATA DEL CORPUS DOMINI" - CORRENTE	5.000,00	-	-
07	01	Contributo straordinario all'Associazione nazionale Città della Birra con sede a Apecchio (PU) per il progetto "Le strade della birra della Regione Marche"	10.000,00	-	-
07	01	Contributo straordinario alla Pro Loco di Casteldurante di Urbani (PU) per la "Festa nazionale della Befana"	5.000,00	-	-
07	01	CONTRIBUTO ALL'ASSOCIAZIONE ALBERGATORI RIVIERA DELLE PALME DI SAN BENEDETTO DEL TRONTO PER LA MANIFESTAZIONE "EVENTO BANDIERE VERDI DEI BAMBINI WEEK AND NAZIONALE A KM 0"' - CORRENTE	6.000,00	-	-
07	01	CONTRIBUTI ALLA PRO LOCO FANUM FORTUNAE PER NATALE PIU' - CORRENTE	20.000,00	-	-
07	01	Contributo straordinario all'Associazione Il Paese dei Balocchi di Fano (PU) per l'evento "Il Paese dei Balocchi"	5.000,00	-	-
07	01	CONTRIBUTO STRAORDINARIO ALLA ASSOCIAZIONE GELATO ARTIGIANALE FESTIVAL DI AGUGLIANO PER FESTA GELATO 2018 - CORRENTE	8.000,00	-	-
07	01	CONTRIBUTO A TU.RIS MARCHE DI PETRITOLI PER PROGETTO SPERIMENTALE PER LA VALORIZZAZIONE DELL'OFFERTA TURISTICA ESPERIENZIALE IN AMBITO REGIONALE - CORRENTE	10.000,00	-	-
07	01	Contributo al Comune di Gabicce per attività di promozione legate a iniziative ciclo-turistiche - CORRENTE	5.000,00	-	-
07	01	CONTRIBUTO PER MANIFESTAZIONI ESTIVE DELL'ESTATE MONTURANESE 2017 - CORRENTE	23.000,00	-	-
07	01	CONTRIBUTO AL COMUNE DI MONTEFELCINO (PU) PER EVENTO RIEVOCAZIONE STORICA "BATTAGLIA DEL METAURO" - CORRENTE	10.000,00	-	-
07	01	CONTRIBUTO AL COMUNE DI SANT'ABBONDIO (PU) PER RIEVOCAZIONE STORICA "IL PALIO DELLA ROCCA" - CORRENTE	5.000,00	-	-
07	01	CONTRIBUTO ALLA ASSOCIAZIONE "LA TURBA DI CANTIANO" PER EVENTO STORICO RAPPRESENTAZIONE DEL VENERDI' SANTO - CORRENTE	20.000,00	-	-

07	01	CONTRIBUTO ALLA PRO LOCO DI CASTIGNANO PER IL FESTIVAL MEDIOEVALE TEMPLARIA - CORRENTE	9.000,00	-	-
07	01	CONTRIBUTO ALL'ASSOCIAZIONE CULTURALE CIQUIBUM PER LA MANIFESTAZIONE SUPER SUMMER GAMES - CORRENTE	5.000,00	-	20.000,00
07	01	CONTRIBUTO STRAORDINARIO ALL'ASSOCIAZIONE PRO LOCO DI MONDAVIO PER LA REALIZZAZIONE DELLA MANIFESTAZIONE DI RIEVOCAZIONE STORICA "CACCIA AL CINGHIALE" - CORRENTE	16.000,00	-	-
07	01	CONTRIBUTO STRAORDINARIO ALL'ASSOCIAZIONE PALIO DEI CASTELLI DI SAN SEVERINO MARCHE PER LA MANIFESTAZIONE PALIO E CORSA DELLE TORRI - CORRENTE	5.000,00	-	-
07	01	Contributo straordinario al Comune di San Costanzo (PU) per il recupero funzionale e la manutenzione straordinaria dei locali storici per ufficio IAT	-	20.000,00	-
07	01	CONTRIBUTO AL COMUNE DI SANT'ANGELO IN VADO PER IL COMPLETAMENTO DI LAVORI PER LA REALIZZAZIONE DI UNA STANZA MILTIMENDIALE ALL'INTERNO DI PALAZZO MERCURI FINALIZZATA A CREARE SERVIZI PER SCOPI TURISTICI, PROMOZIONALI E DIDATTICI - INVESTIMENTO	20.000,00	-	-
07	01	CONTRIBUTO STRAORDINARIO ALLA PRO LOCO DI SAN SEVERINO MARCHE PER ACQUISTO ATTREZZATURE AUDIO E VIDEO - INVESTIMENTO	3.000,00	-	-
07	01	FONDO REGIONALE DEL TURISMO PER GLI INTERVENTI IN MATERIA DI VALORIZZAZIONE TURISTICA ART.3 - TRAFERIMENTI AD ALTRI SOGGETTI - CNI/SIOPE/14	15.000,00	-	-
07	01	SPESE PER LA COPERTURA DEGLI ONERI DI GESTIONE DEI CENTRI/PUNTI IAT - TRASFERIMENTI CORRENTI A COMUNI - FONDI REGIONALI	30.000,00	-	-
07	01	SPESE NECESSARIE ALLA CONTINUITA' OPERATIVA DEI CENTRI/PUNTI IAT - ACQUISTO SERVIZI DIVERSI N.A.C. - SPESA CORRENTE - FONDI REGIONALI	105.000,00	-	-
08	01	CONTRIBUTO STRAORDINARIO AL COMUNE DI SERRA SANT'ABBONDIO PER AMPLIAMENTO E MESSA IN SICUREZZA DEL CIMITERO - CNI/14	12.500,00	-	-
08	01	CONTRIBUTO AL COMUNE DI MONTE GIBERTO PER ARREDO URBANO E ILLUMINAZIONE PUBBLICA - INVESTIMENTO	10.000,00	-	-
08	02	Contributo straordinario al Comune di Tolentino per l'acquisto con eventuale recupero di immobili, anche da trasformare a uso abitativo, a seguito dell'emergenza sisma 2016-2017.	5.400.000,00	600.000,00	-
09	01	Spese per opere di pronto intervento di cui al D.Lgs. 12 aprile 1948, n. 1010.	600.000,00	-	-
09	01	CONTRIBUTO ALLA FEDERAZIONE SPELEOLOGICA MARCHIGIANA PER LA DIGITALIZZAZIONE DELL'ARCHIVIO E DELLE MAPPE CAVITA' CARSICHE MARCHIGIANE - CORRENTE	5.000,00	-	-
09	01	CONTRIBUTI ALLE Unioni Montane PER INTERVENTI SELVICOLTURALI E OPERE DI SISTEMAZIONE IDRAULICO-FORESTALE - - LR 18/2008 - CNI/16	900.000,00	600.000,00	-
09	01	INTERVENTI DI MANUTENZIONE IDRAULICA E DI DIFESA DEL SUOLO NEI BACINI IDRICI risorse regionali - CNI/16	1.500.000,00	-	1.000.000,00
09	02	SPESE PER L'ATTUAZIONE DEL D.LGS 18 FEBBRAIO 2005 N. 59 RELATIVO AGLI ADEMPIMENTI CONNESSI ALL'AUTORIZZAZIONE INTEGRATA AMBIENTALE **CFR 30301033 -	106.397,22	-	-
09	02	SPESE PER L'ADESIONE ALLA CONVENZIONE INEMAR AI FINI DELLA ELABORAZIONE DELL'INVENTARIO REGIONALE DELLE EMISSIONI IN ATMOSFERA IN RACCORDO CON LE ALTRE REGIONI - CNI/15	22.000,00	22.000,00	-
09	02	FINANZIAMENTO AL CEA LEGAMBIENTE IL PETTIROSSO TOLENTINO PER IL PROGETTO "LOTTA ALLO SPRECO ALIMENTARE NELLE SCUOLE - CORRENTE	3.000,00	-	-
09	02	SPESE PER ATTIVITA' DI RECUPERO E BONIFICA AMBIENTALE DI CAVE DISMESSE E DI AREE DEGRADATE, NONCHE' DI AMBIENTI NATURALI CONNESSI - LR 1.12.1997, N. 71, ART. 17, COMMA 8, LETTERA B) - **CFR 30102002 - CNI/13	942.520,00	1.951.000,00	1.000.000,00
09	03	Contributo straordinario al Comune di Porto San Giorgio per la pulizia della spiaggia dai detriti, la raccolta e il loro smaltimento	190.000,00	-	-
09	03	CONTRIBUTO AL COMUNE DI TERRE ROVERESCHE PER L'ESECUZIONE DELLE INDAGINI PRELIMINARI AL PROGETTO DI "LANDFILL MINING" DELLA DISCARICA COMPRENSORIALE "RAFANETO DI BARCH" - CORRENTE	10.000,00	-	-
09	03	FINANZIAMENTO ALLA ASSOCIAZIONE MARCHE A RIFIUTI ZERO PER IL PROGETTO "LA MIA SCUOLA VERSO RIFIUTI ZERO" - CORRENTE	6.000,00	-	-
09	03	FINANZIAMENTO ALLA ASSOCIAZIONE LEGAMBIENTE MARCHE ONLUS PER IL PROGETTO "BEACH LITTER" - CORRENTE	5.000,00	-	-

09	03	CONTRIBUTO STRAORDINARIO PER GLI INTERVENTI IN CAMPO AMBIENTALE PREVISTI DAL PUNTO 2 LETT. B DELLA DGR 159/2012 - **CFR 1101010019 - CNI/17	216.659,07	1.000.000,00	1.000.000,00
09	03	FINANZIAMENTO ALL'ASSOCIAZIONE NUOVA SALVAMBIENTE ONLUS PER IL PROGETTO "EDUCARE AL RECUPERO DEI MATERIALI" - CORRENTE	4.000,00	-	-
09	05	SPESE PER IL FUNZIONAMENTO DELLE SEDI DEL COMANDO REGIONALE E DEI COMANDI PROVINCIALI DEL CORPO FORESTALE DELLO STATO - UTENZE E CANONI	35.000,00	35.000,00	-
09	05	SPESE PER IL FUNZIONAMENTO DELLE SEDI DEL COMANDO REGIONALE E DEI COMANDI PROVINCIALI DEL CORPO FORESTALE DELLO STATO - TASSA RIFIUTI-	80.000,00	80.000,00	-
09	05	SPESE PER IL FUNZIONAMENTO DELLE SEDI DEL COMANDO REGIONALE E DEI COMANDI PROVINCIALI DEL CORPO FORESTALE DELLO STATO - NOLEGGIO MACCHINE FOTOCOPIATRICI-	15.000,00	15.000,00	-
09	05	SPESE RELATIVE ALLA CONVENZIONE CON IL CORPO FORESTALE DELLO STATO (ART. 3 L.R. 6/2005) - CNI16	130.000,00	130.000,00	-
09	05	CONTRIBUTI PER LE ATTIVITA' RELATIVE AL PIANO D'AZIONE NAZIONALE PER LA CONSERVAZIONE DEL LUPO - TRASFERIMENTI CORRENTI A UNIONI MONTANE	10.000,00	-	-
09	05	Contributo all'Ente Parco Naturale Regionale del Monte San Bartolo per allestimento locali interni dell'Ex scuola elementare di Santa Marina Alta e pertinenze (spazi scoperti e coperti) oltre ad acquisto di specifiche attrezzature. - INVESTIMENTO	12.000,00	-	-
09	05	Contributo all'Ente Parco Naturale Regionale del Monte San Bartolo per interventi di sistemazione e ripristino dell'area denominata "TETTO DEL MONDO" e del sentiero lungo la falesia. INVESTIMENTO	15.000,00	-	-
09	06	SPESE PER LE ATTIVITA' DI PREVISIONE, PREVENZIONE E DELLE EMERGENZE NELLA FASCIA COSTIERA MARCHIGIANA - CNI/08	30.950,00	24.000,00	-
09	06	CONTRIBUTI PER L'ACQUISTO DI APPARECCHIATURE TECNICO/SCIENTIFICHE PER LE FUNZIONI DELL'ARPAM IN MATERIA DI TUTELA DELLE ACQUE - CNI/06	100.000,00	-	-
09	08	ACQUISIZIONE HARDWARE PER SUPPORTO INVENTARIO REG. EMISSIONI IN ATMOSFERA,DELLA MODELLISTICA DIFFUSIVA E PREVISIONALE PER VALUTAZ. E GESTIONE QUALITA' ARIA E SCENARI ENERGETICI E LIVELLI DELLE ATTIVITA' PRODUTTIVE- (D.LGS 155/2010, ART.22,C.3,4,5)- CNI/15	22.000,00	22.000,00	-
09	08	TRSFERIMENTO ALL'ARPAM PER L'ACQUISTO DELLA STRUMENTAZIONE PER IL RILEVAMENTO DELLA QUALITA' DELL'ARIA	-	-	150.000,00
09	08	ACQUISIZIONE INVENTARIO REGIONALE EMISSIONI IN ATMOSFERA, DI MODELLISTICA DIFFUSIVA E PREVISIONALE PER VALUTAZIONE E GESTIONE QUALITA' DELL'ARIA E DEGLI SCENARI ENERGETICI E DEI LIVELLI DELLE ATTIVITA' PRODUTTIVE (D.LGS. 155/2010 ART 22 C 3,4,5) - CNI/15	95.000,00	125.000,00	-
10	01	SPESE PER IL MIGLIORAMENTO QUANTITATIVO E QUALITATIVO DEL SERVIZIO FERROVIARIO/CTT -CNI/17	500.000,00	500.000,00	-
10	02	TRASFERIMENTI CORRENTI PER LA CIRCOLAZIONE AGEVOLATA RICONOSCIUTA A VARIE CATEGORIE DI UTENTI - CNI/07	32.000,00	16.000,00	-
10	02	CONTRIBUTO STRAORDINARIO AL COMUNE DI ANCONA PER GLI ONERI DEL SERVIZIO SOSTITUTIVO AN/AN MARITTIMA - CNI/17	15.000,00	15.000,00	-
10	02	SPESE PER PROGETTI DI MOBILITA' CASA-LAVORO DIPENDENTI - CNI 2017	110.000,00	105.000,00	-
10	02	Contributo al Comune di Ancona per il completamento dell'intervento di realizzazione di un terminal bus presso la ex fornace Verrocchio. CNI/2017	-	500.000,00	-
10	02	ANTICIPAZIONE FNTPL - SPESE PER FINANZIAMENTO DEL TPL AUTOMOBILISTICO URBANO - DL 95/2012, ART 16 BIS - TRASFERIMENTI AI COMUNI - **CFR _____ - CNI/17	8.940.000,00	16.735.936,61	-
10	02	ANTICIPAZIONE FNTPL - SPESE PER FINANZIAMENTO DEL TPL AUTOMOBILISTICO EXTRA-URBANO ALLE AZIENDE - DL 95/2012, ART 16 BIS - **CFR _____ - CNI/17	44.703.025,40	36.049.448,20	-
10	02	ANTICIPAZIONE FNTPL - SPESE PER FINANZIAMENTO DEL TPL AUTOMOBILISTICO - TRASFERIMENTI A AZIENDE - DL 95/2012, ART 16 BIS - **CFR _____ - CNI/17	6.173.281,72	6.640.541,70	-
10	03	Trasferimento ai Comuni per la manutenzione ordinaria, l'illuminazione e la pulizia dei porti di competenza regionale. CNI/16	-	-	700.000,00
10	03	TRASFERIMENTI AI COMUNI PER LAVORI DI MANUTENZIONE STRAORDINARIA E DRAGAGGIO DEI PORTI DI COMPETENZA REGIONALE - CNI/16	-	200.000,00	1.800.000,00
10	05	Trasferimenti ad ANAS per la manutenzione ordinaria delle strade. CNI/17	432.000,00	392.000,00	-

10	05	CONTRIBUTI AGLI ENTI LOCALI PER LA REALIZZAZIONE DI PARCHEGGI AI SENSI DELL'ART. 3, DELLA LEGGE 122/89	260.294,28	-	-
10	05	CONTRIBUTO AI COMUNI DI POLVERIGI E AGUGLIANO PER LA REALIZZAZIONE DELLA PISTA CICLABILE. CNI/17	20.000,00	-	-
10	05	CONTRIBUTO STRAORDINARIO ALL'UNIONE DEI COMUNI "TERRA DEI CASTELLI - AGUGLIANO E POLVERIGI" PER LA REALIZZAZIONE DEL PRIMO STRALCIO DEL PERCORSO PEDONALE CHE CONGIUNGE I DUE COMUNI - INVESTIMENTO	80.000,00	-	-
11	01	SPESE PER L'ACQUISTO DI MATERIALE PER LA STRUTTURA SANITARIA CAMPALE DELLA REGIONE MARCHE - CNI/15	10.000,00	5.000,00	5.000,00
11	01	SPESE PER L'ACQUISTO DELLE ATTREZZATURE PER LA STRUTTURA SANITARIA CAMPALE DELLA REGIONE MARCHE - CNI/15	80.000,00	-	-
12	01	CONTRIBUTO REGIONALE AGGIUNTIVO A SOSTEGNO DEI MINORI IN COMUNITA' DI TIPO EDUCATIVO - TRASFERIMENTI CORRENTI A COMUNI	77.839,05	77.839,05	40.000,00
12	01	CONTRIBUTO REGIONALE AGGIUNTIVO A SOSTEGNO DEI MINORI IN COMUNITA' DI TIPO EDUCATIVO - TRASFERIMENTI CORRENTI A UNIONI DI COMUNI	59.275,61	59.275,61	40.000,00
12	01	CONTRIBUTO REGIONALE AGGIUNTIVO A SOSTEGNO DEI MINORI IN COMUNITA' DI TIPO EDUCATIVO - TRASFERIMENTI CORRENTI AD ASP	12.885,34	12.885,34	20.000,00
12	01	Contributo straordinario al Comune di Offagna per costi di gestione nido d'infanzia	10.000,00	-	-
12	01	CONTRIBUTO STRAORDINARIO IN CONTO CAPITALE ALLA PARROCCHIA DI SAN MICHELE DI MONTE URANO PER LE SPESE DI GESTIONE DELL'ORATORIO SAN LORENZO	15.000,00	-	-
12	01	CONTRIBUTO STRAORDINARIO ALLA PARROCCHIA DI S. MARIA DELLA PACE MACERATA PER OPERE DI MANUTENZIONE STRAORDINARIA E ACQUISTO ATTREZZATURE MULTIMEDIALI PER ORATORIO E SALE AD UTILIZZO SOCIO RICREATIVO - INVESTIMENTO	3.000,00	-	-
12	02	INTERVENTI IN FAVORE DI SOGGETTI AFFETTI DA DISTURBI DELLO SPETTRO AUTISTICO - TRASFERIMENTI A COMUNI	124.000,00	-	248.000,00
12	02	CONTRIBUTO STRAORDINARIO ALL'ASSOCIAZIONE NAZIONALE FRA LAVORATORI MUTILATI ED INVALIDI DEL LAVORO (ANMIL)	25.000,00	-	-
12	02	CONTRIBUTO STRAORDINARIO ALL'UNIONE ITALIANA CIECHI ED IPOVEDENTI (UICI)	5.000,00	-	-
12	02	PROGETTO REGIONALE VITA INDIPENDENTE - TRASFERIMENTI A FAMIGLIE	195.000,00	290.000,00	195.000,00
12	02	CONTRIBUTI AL COMUNE DI MONDOLFO PER TRASPORTO SCOLASTICO ALUNNI DISABILI DELLE SCUOLE SUPERIORI - CORRENTE	4.000,00	-	-
12	02	Risorse per la gestione del Centro Regionale di documentazione sulla Disabilità - acquisto di beni e servizi	-	-	300.000,00
12	02	Contributo al Comune di Pesaro per acquisto bicicletta con pedalata assistita per trasporto persone con disabilità motoria - INVESTIMENTO	8.000,00	-	-
12	03	CONTRIBUTI AGLI ENTI PUBBLICI E PRIVATI ACCREDITATI PER LO SVILUPPO DELLE INIZIATIVE, PROGETTI E ATTIVITA' SOCIALMENTE UTILI PER GLI ANZIANI - CORRENTE	180.000,00	-	-
12	04	FONDO REGIONALE PER IL CONTRASTO ALLA POVERTA' - CNI/09	-	-	300.000,00
12	04	SOSTEGNO REGIONALE ALL'ATTIVITA' DEL BANCO ALIMENTARE - L.R. N. 5/98	40.000,00	-	80.000,00
12	08	CONTRIBUTO STRAORDINARIO ALL'ASSOCIAZIONE DI CLOWNTERAPIA IL BAULE DEI SOGNI DI ANCONA PER IL SOSTEGNO ALLE ATTIVITA' NEI SETTORI DELL'ASSISTENZA SOCIALE E SOCIO-SANITARIA NEI CONFRONTI DI PERSONE SVANTAGGIATE IN RAGIONE DELLE PARTICOLARI CONDIZIONI PSICO-FISICHE, SOCIALI E SANITARIE	5.000,00	-	-
12	08	Contributo straordinario all'Associazione Domiciliare Ammalati Oncologici (ADAMO) Onlus di Fano (PU) per l'attività di assistenza domiciliare per ammalati oncologici	7.000,00	-	-
12	08	CONTRIBUTO STRAORDINARIO ALL'ASSOCIAZIONE NAZIONALE DIPENDENZE TECNOLOGICHE GAP E CYBERBULLISMO (ANDTGC) DI SENIGALLIA (AN) PER CAMPAGNE INFORMATIVE DI SENSIBILIZZAZIONE SUL TEMA - CORRENTE	5.000,00	-	-
12	08	CONTRIBUTO STRAORDINARIO ALL'ASSOCIAZIONE TENDA DI ABRAMO DI FALCONARA MARITTIMA PER IL SOTEGNO ALLE ATTIVITA' DI PRIMA ACCOGLIENZA PENSATA COME SOLUZIONE DI EMERGENZA ALLE NECESSITA' ALLOGGIATIVE - CORRENTE	15.000,00	-	-

12	08	CONTRIBUTO STRAORDINARIO ALL'ASSOCIAZIONE CULTURALE GEA DI COLLI AL METAURO PER IL PROGETTO MOBILITY VOLTO ALL'ACQUISTO DI UN MEZZO DI TRASPORTO ATTREZZATO PER DISABILI MOTORI DA METTERE A DISPOSIZIONE DELL'ASSOCIAZIONE ITALIANA SCLEROSI MULTIPLA SEZIONE	2.000,00	-	-
12	08	CONTRIBUTO ALLA COOPERATIVA SOCIALE ONLUS "CASA DELLA GIOVENTù DI SENIGALLIA, GESTORE DEL CENTRO DIURNO SOCIO EDUCATIVO RIABILITATIVO PER DIVERSAMENTE ABILI "L'AQUILONE" DI MONDAVIO PER LA REALIZZAZIONE DEL FILM "FUORI CENTRO" - CORRENTE	9.000,00	-	-
12	08	CONTRIBUTO ALLA SOCIETA' SPORTIVA DILETTANTISTICA NEMIS SD PER LA MANIFESTAZIONE FIT & DANCE BEACH FESTIVAL SPECIAL OLYMPIC - SPORT E DISABILITA' - CORRENTE	5.000,00	-	-
12	08	CONTRIBUTO STRAORDINARIO ALLA COOPERATIVA SOCIALE ONLUS "CASA DELLA GIOVENTU'" DI SENIGALLIA PER ATTIVITA' DI SOSTEGNO CONNESSE AL PROGETTO "SCUOLA DI VITA INDIPENDENTE" - CORRENTE	5.000,00	-	-
12	08	CONTRIBUTO STRAORDINARIO ALL'ASSOCIAZIONE A.G.F.H. - ASSOCIAZIONI GENITORI CON FIGLI PORTATORI DI HANDICAP ONLUS DI FANO PER LA RALIZZAZIONE DEL PROGETTO "SOGGIORNO E SOLLIEVO" - CORRENTE	5.000,00	-	-
12	08	CONTRIBUTO STRAORDINARIO PER COOPERATIVA SOCIALE CASA DELLA GIOVENTU' DI SENIGALLIA PER PROGETTO ILAB PINTO LAVORO - LABORATORIO ARTIGIANALE PER PERSONE IN SITUAZIONE DI DISABILITA' - CORRENTE	33.000,00	-	-
12	08	CONTRIBUTO ALL'AVULSS - ASSOCIAZIONE ONLUS DI RECANATI - PER PROGETTO "ACCOGLIENZA E INTEGRAZIONE" NELLE SCUOLE - CORRENTE	5.000,00	-	-
12	08	CONTRIBUTO STRAORDINARIO ALL'ASSOCIAZIONE PAPA GIOVANNI XXIII CASA DI PRONTA ACCOGLIENZA FRAZIONE DI MARISCHIO - FABRIANO PER INTERVENTI DI SOSTEGNO ALLE DONNE VITTIME DELLA TRATTA E SFRUTTAMENTO DELLA PROSTITUZIONE - CORRENTE	4.000,00	-	-
12	08	CONTRIBUTI A ASSOCIAZIONE GENITORI SINDROME DI WILLIAMS PER THE WILLIAMS TOUR - CORRENTE	10.000,00	-	-
12	08	CONTRIBUTO ALL'ASSOCIAZIONE DI VOLONTARIATO NO PROFIT "CENTRO FAMIGLIA" CON SEDE A SAN BENEDETTO DEL TRONTO PER LA REALIZZAZIONE DEL PROGETTO "FAMIGLIA AL CENTRO" CHE PREVEDE AZIONI FINALIZZATE AL SOSTEGNO DELLE FAMIGLIE IN DIFFICOLTA' ATTRAVERSO CONSULENZA PSICOLOGICA, LEGALE, FINANZIARIA E SOSTEGNO ECONOMICO	2.500,00	-	-
12	08	CONTRIBUTO STRAORDINARIO ALL'AGE ASSOCIAZIONE ITALIANA GENITORI - ANCONA PER REALIZZAZIONE INCONTRI E SMINARI DI FORMAZIONE PER GENITORI E STUDENTI SU DIPENDENZA BULLISMO CYPERBULLISMO E PERICOLI DI RETE - CORRENTE	3.000,00	-	-
12	08	CONTRIBUTO STRAORDINARIO PER COMUNE DI SENIGALLIA CONSULTA DEL VOLONTARIATO PER PROGETTO IL VOLONTARIATO CHE SI MUOVE/VIVERE CON UGUAGLIANZA L'ACCESSO AI DIRITTI - CORRENTE	15.000,00	-	-
12	08	Contributo all'Associazione Italiana Sclerosi Multipla-Onlus, Sezione Provinciale di Pesaro-Urbino, per supporto all'autonomia della persona, ritiro farmaci, trasporto per visite specialistiche e per assistenza domiciliare ed extra domiciliare. - CORRENTE	5.000,00	-	-
12	08	Contributo all'Associazione Piattaforma Solidale di Pesaro per attivazione Registro informatico della solidarietà - CORRENTE	5.000,00	-	-
12	08	CONTRIBUTO STRAORDINARIO A UNIONE ITALIANA DEI CIECHI E DEGLI IPOVEDENTI ONLUS SEZIONE PROVINCIALE DI PESARO PER ACQUISTO STAMPANTE BRAILLE - INVESTIMENTO	2.500,00	-	-
12	08	CONTRIBUTO STRAORDINARIO AL COMITATO DI MAROTTA DELLA CROCE ROSSA ITALIANA PER L'ACQUISTO DI UN MEZZO DI TRASPORTO ATTREZZATO PER SOGGETTI CON DISABILITA' MOTORIA - INVESTIMENTO	2.000,00	-	-
12	08	CONTRIBUTO STRAORDINARIO ALLA COOPERATIVA SOCIALE "LA SORGENTE" CON SEDE A FOSSOMBRONE (PU) PER L'ACQUISTO DI ATTREZZATURE PER L'ALLESTIMENTO DI UN LABORATORIO DIDATTICO DI PASTA FRESCA AL CENTRO DIURNO SOCIO EDUCATIVO RIABILITATIVO PER DIVERSAMENTE ABILI "LE VILLE DI MONTEFELCINO"	5.000,00	-	-
12	08	CONTRIBUTO STRAORDINARIO ALL'ASSOCIAZIONE "MALARUPTA" DI MAROTTA DI MONDOLFO PER L'ACQUISTO DI ATTREZZATURE PER IL PROGETTO "MARE ACCESSIBILE" VOLTO A FAVORIRE L'ACCESSO ALLE SPIAGGE DEI SOGGETTI CON DISABILITA' MOTORIA - INVESTIMENTO	2.000,00	-	-
12	08	CONTRIBUTO ALL'OPERA PADRE PIO DI FANO PER ACQUISTO ARREDI E ATTREZZATURE PER LA MENSA DEI POVERI - INVESTIMENTO	5.000,00	-	-

13	07	SPESA PER EROGAZIONE DI INDENNIZZI AI SOGG DANNEGGIATI DA COMPLICANZE DI TIPO IRREVERSIBILE A CAUSA DI VACCINAZIONI OBBLIGATORIE, TRASFUSIONI E SOMMINISTRAZIONE DI EMODERIVATI - L. 210/92 DLGS 112/98 E DPCM SEGUENTI - RISORSE REGIONALI AGGIUNTIVE - (CNI/14)	453.000,00	1.000.000,00	-
13	07	Contributo allo Iopra-Onlus, Istituto Oncologico Pesarese per la Ricerca e l'Assistenza, per un progetto di fisioterapia domiciliare nell'ambito dell'assistenza ai malati oncologici. - CORRENTE	5.000,00	-	-
13	07	CONTRIBUTO ALL'ASSOCIAZIONE ONLUS ASMO VIVIANA CAMPANELLI DI SAN BENEDETTO DEL TRONTO PER IL PROGETTO "ONCOLOGIA IN RETE - CONTINUITA' CURE MALATO" - CORRENTE	11.000,00	-	-
13	07	Contributo alla TIQUARANTUNO "B" Società Cooperativa Sociale di Pesaro per interventi di manutenzione e acquisto attrezzature nel canile di Santa Veneranda (Comune di Pesaro) - INVESTIMENTO	5.000,00	-	-
13	07	CONTRIBUTO STRAORDINARIO ALLA COOPERATIVA SOCIALE ART. 32 ONLUS DI FOSSOMBRONE (PU) PER L'ACQUISTO DI STRUMENTAZIONE DIAGNOSTICA PER IL CENTRO SALUTE ART. 32 DI MONTEFELCINO (PU) - INVESTIMENTO	8.000,00	-	-
13	07	CONTRIBUTO STRAORDINARIO A AVPSA ONLUS CROCE GIALLA DI FALCONARA PER ACQUISTO MONITOR DEFRIBILLATORE LIFE PARK 15 - INVESTIMENTO	4.500,00	-	-
14	01	SPESE PER LA REALIZZAZIONE DI COMUNICAZIONE SUI SOCIAL -ARTIGIANATO - CNI/15	10.000,00	10.000,00	-
14	01	SPESE PER LA PROMOZIONE E LA VALORIZZAZIONE DEI PRODOTTI AGRICOLI - AMMINISTRAZIONI LOCALI - CNI/SIOPE/13	-	-	15.000,00
14	01	SPESE PER LA PROMOZIONE E LA VALORIZZAZIONE DEI PRODOTTI AGRICOLI - TRASFERIMENTI AD ALTRI SOGGETTI - CNI/SIOPE/12	60.000,00	60.000,00	50.000,00
14	01	SPESE PER LA PROMOZIONE E LA VALORIZZAZIONE DEI PRODOTTI AGRICOLI - CNI/06 - Organizzazione manifestazioni e convegni - EX 31605101	-	400.000,00	-
14	01	Coordinamento e realizzazione iniziative nell'ambito del progetto "Regioni-Expo".	100.000,00	-	100.000,00
14	01	SPESE PER LA COPERTURA DEGLI ONERI DI GESTIONE ALLA COOPINVEST SCRL PA (ENTE GESTORE ART. 3 L.R. 5/2003)	50.000,00	50.000,00	50.000,00
14	01	TRASFERIMENTI PER I SERVIZI IN CONVENZIONE CON LA COSTITUENDA CAMERA UNICA REGIONALE	100.000,00	1.000.000,00	2.900.000,00
14	01	CONTRIBUTO AL COMUNE DI COMUNANZA PER LA FIERA DI SANTA CATERINA - CORRENTE	5.000,00	-	-
14	01	CONTRIBUTO AL COMUNE DI TOLENTINO PER L'ORGANIZZAZIONE TOLENTINO EXPO 2016 - CORRENTE	20.000,00	-	-
14	01	Spese per acquisto di servizi specialistici in materia di attività estrattive	40.000,00	-	80.000,00
14	01	Servizi informatici per monitoraggio attività estrattive	30.000,00	70.000,00	-
14	01	SPESE PER L'ACQUISIZIONE DI BENI E SERVIZI INFORMATICI PER LE ATTIVITA' DI MONITORAGGIO DELLE ATTIVITA' ESTRATTIVE - LR 71/97, ART.23, COMMA 3 TER - CNI/2014	5.000,00	2.000,00	2.000,00
14	01	SPESE PER L'ACQUISIZIONE DI ALTRI BENI DUREVOLI PER LE ATTIVITA' DI MONITORAGGIO DELLE ATTIVITA' ESTRATTIVE - LR 71/97, ART. 23, COMMA TER - CNI 2014	3.000,00	2.000,00	2.000,00
14	01	ASSEGNAZIONE STRAORDINARIA ALLA SOCIETA' REGIONALE DI GARANZIA MARCHE A SEGUITO DELLA FUSIONE PER INCORPORAZIONE DELLA COOPERATIVA ARTIGIANA DI GARANZIA RABINI	170.000,00	-	-
14	01	CONTRIBUTI FINALIZZATI AD OPERAZIONI DI GARANZIA DEI CONFIDI AGGREGATI	24.273,47	-	-
14	01	Trasferimenti alle imprese per l'industria 4.0	-	460.000,00	1.740.000,00
14	01	FINANZIAMENTO ALLA ASSOCIAZIONE PRO MOGLIANO ONLUS PER IL PROGETTO "ITINERARI DI TERRE ARTIGIANE" - CORRENTE	4.000,00	-	-
14	02	INCENTIVI E CONTRIBUTI ALLE ASSOCIAZIONI DI CONSUMATORI - CNI/15	120.000,00	60.000,00	60.000,00
14	02	REALIZZAZIONE DELLA XVII SESSIONE PROGRAMMATICA CNCU-REGIONI 2018	50.000,00	-	-
14	02	REALIZZAZIONE DELLA XVII SESSIONE PROGRAMMATICA CNCU-REGIONI 2018	-	-	50.000,00
14	02	INTEGRAZIONE DEL FINANZIAMENTO PER LA CONCESSIONE DI CONTRIBUTI AI PROGETTI PER LA RIQUALIFICAZIONE E VALORIZZAZIONE DELLE IMPRESE COMMERCIALI NEI COMUNI SOTTO I 5000 ABITANTI DI CUI ALLA LR 27/2009	150.000,00	-	200.000,00

14	02	SPESE PER INTERVENTI NEL SETTORE DEL COMMERCIO - PROGRAMMI REGIONALI DI INVESTIMENTO PER LA RIQUALIFICAZIONE ED IL POTENZIAMENTO DEI SISTEMI DEGLI APPARATI DI SICUREZZA NELLE PMI COMMERCIALI	-	-	50.000,00
14	03	SPESE PER SERGRETERIA TECNICO SCIENTIFICA OSSERVATORIO INDUSTRIA 4.0.	70.000,00	70.000,00	60.000,00
15	02	AZIONI FORMATIVE A REGIA DIRETTA: ACQUISIZIONE DI BENI E SERVIZI	898.000,00	1.003.000,00	600.000,00
15	02	AZIONI FORMATIVE A REGIA DIRETTA: COMPENSO DOCENTI	1.674.000,00	1.910.000,00	1.000.000,00
15	02	AZIONI FORMATIVE A REGIA DIRETTA: IRAP	70.000,00	79.000,00	42.000,00
15	02	COSTO COMMISSIONE PROVE D'ESAME TECNICO PRATICHE PER ACCONCIATORI	2.500,00	2.500,00	2.500,00
15	02	COSTO UTILIZZO SEDE E BENI DI TERZI PER PROVE D'ESAME TECNICO PRATICHE PER ACCONCIATORI	500,00	500,00	500,00
15	02	PROVE D'ESAME TECNICO PRATICHE PER ACCONCIATORI: IRAP	200,00	200,00	200,00
15	02	Altre prestazioni professionali e specialistiche docenti - Rilascio certificazioni/accreditamenti	19.680,00	19.680,00	19.680,00
15	02	IRAP - Rilascio certificazioni/accreditamenti	1.448,00	1.448,00	1.448,00
15	02	ACQUISTO MATERIALI - Rilascio certificazioni/accreditamenti	6.612,00	6.612,00	6.612,00
15	02	Affitto strutture ed attrezzature - Rilascio certificazioni/accreditamenti	5.800,00	5.800,00	5.800,00
15	02	Acquisto altri servizi, tasse per esami - Rilascio certificazioni/accreditamenti	6.460,00	6.460,00	6.460,00
15	03	SPESE PER ADESIONE AL PROTOCOLLO D'INTESA PER IL PROGETTO E-CAPITAL - CNI/09	21.000,00	-	-
15	03	PROGETTO E -CAPITAL - CONTRIBUTO STRAORDINARIO	50.000,00	50.000,00	-
16	01	SPESE PER I SERVIZI FORNITI DAI C.A.A. - CNI/07	500.000,00	500.000,00	500.000,00
16	01	SPESE PER IL PAGAMENTO IVA RELATIVO AL PROGRAMMA COMUNITARIO FEARS - CNI/09	22.408,22	-	-
16	01	RIMBORSO DI RATE ALL'ISMEA PER MUTUI RELATIVI ALLA PROPRIETA' COLTIVATRICE	225.749,64	225.749,64	206.479,81
16	01	CONRTIBUTO STRAORDINARIO ALL'ASSAM NELLE SPESE DI GESTIONE - QUOTA SPESA PERSONALE ASSAM - CNI/15	1.200.000,00	2.000.000,00	2.000.000,00
16	01	FINANZIAMENTO DEL SERVIZIO FITOSANITARIO PER LE FUNZIONI DELEGATE DALLA REGIONE - L.R. 11/95 -	39.000,00	-	270.000,00
16	01	CONTRIBUTO ALLE COMUNITA' MONTANE PER SPESE DERIVANTI DAL PAGAMENTO IVA DI PROGRAMMI COMUNITARI - CNI/09	-	-	25.194,25
16	01	CONTRIBUTO ALLA PRO LOCO DEL COMUNE DI MONTEPRANDONE PER LA MANIFESTAZIONE "TRADIZIONE E DELIZIE AL BORGO" - CORRENTE	6.000,00	-	-
16	01	CONTRIBUTO STRAORDINARIO ALL'ASSOCIAZIONE SAN FILIPPO NEL MONDO DI MONDAVIO (PU) PER LA REALIZZAZIONE DELLA MANIFESTAZIONE DI PROMOZIONE DEL TERRITORIO E DEI PRODOTTI ENOGASTRONOMICI LOCALI A SPASSO PER LA VALCESANO - CORRENTE	5.000,00	-	-
16	01	CONTRIBUTO AL COMUNE DI CANTIANO LOCALITA' CHIASERNA PER L'EVENTO "MOSTRA MERCATO REGIONALE DEL CAVALLO" - CORRENTE	5.000,00	-	-
16	01	CONTRIBUTO ALL'ASSOCIAZIONE VENTIDIO BASSO ASCOLI PICENO PER LA REALIZZAZIONE DI UN CONCERTO LIRICO, DA TENERSI ALL'INTERNO DI UNO STABILIMENTO ENOLOGICO DEL PICENO E ATTO A VALORIZZARE E PROMUOVERE L'ENOGASTRONOMIA LOCALE - CORRENTE	5.000,00	-	-
16	01	CONTRIBUTI AL COMUNE DI FRATTEROSA PER PRESIDIO SLOW FOOD - CORRENTE	7.000,00	-	-
16	01	L.R. 12/14 - COSTITUZIONE E MANTENIMENTO BANCA DATI VIVAI	-	-	54.000,00
16	01	INTERVENTI STRAORDINARI URGENTI A SOSTEGNO DI IMPRESE ZOOTECNICHE COLPITE DA EPIZOOZIE (BLUE TONGUE)	50.000,00	-	50.000,00
16	01	SPESE PER IL PAGAMENTO IVA RELATIVA AGLI INTERVENTI PER LA BANDA LARGA 3.2.1 PSR MARCHE - CNI/14	-	-	150.000,00
16	01	IMPIEGHI DEGLI INTROITI DERIVANTI DALLA RINEGOZIAZIONE DEI MUTUI AGRARI ACCESI PRESSO LA BANCA DELLE MARCHE - ** CFR 30102015/E - CNI/04	82.409,02	-	-
16	01	IMPIEGHI DEGLI INTROITI DERIVANTI DALLA RINEGOZIAZIONE DEI MUTUI AGRARI ACCESI PRESSO LA BANCA POPOLARE - **CFR 30102020 - CNI/04	6.790,23	-	-

16	01	SPESE RELATIVE ALLA MIS. 20 - ASSISTENZA TECNICA DEL PSR 2014-2020 - INCREMENTO DI ALTRE ATTIVITA' FINANZIARIE VERSO ALTRE IMPRESE PER ANTICIPAZIONE	1.156.870,00	765.700,00	726.800,00
16	01	SPESE RELATIVE ALLA MIS. 20 - ASSISTENZA TECNICA DEL PSR 2014-2020 - INCREMENTO DI ALTRE ATTIVITA' FINANZIARIE VERSO FAMIGLIE PER ANTICIPAZIONE	21.500,00	16.000,00	10.000,00
16	01	SPESE RELATIVE ALLA MIS. 20 - ASSISTENZA TECNICA DEL PSR 2014-2020 - INCREMENTO DI ALTRE ATTIVITA' FINANZIARIE VERSO PROVINCE PER ANTICIPAZIONE	110.000,00	22.000,00	-
16	01	SPESE RELATIVE ALLA MIS. 20 - ASSISTENZA TECNICA DEL PSR 2014-2020 - INCREMENTO DI ALTRE ATTIVITA' FINANZIARIE VERSO ALTRI ENTI E AGENZIE REGIONALI E SUB REGIONALI PER ANTICIPAZIONE	342.000,00	80.000,00	65.000,00
16	02	Fondo per la tutela della circolazione stradale dai danni prodotti dalla fauna selvatica	800.000,00	-	-
16	02	FINANZIAMENTO ALLA LAC LEGA PER L'ABOLIZIONE DELLA CACCIA ONLUS PER LE ATTIVITA' PROPRIE DELL' ASSOCIAZIONE - CORRENTE	4.000,00	-	-
16	2	Concessione anticipazione finanziaria per l'erogazione di contributi alle Associazioni venatorie per l'organizzazione di interventi in materia di gestione faunistica e per la realizzazione di convegni e seminari in materia di caccia L.r. n. 7/95 art. 41, comma 3, lett. f) L.r. n. 10/2017 CNI/2017	42.000,00	-	-
16	2	Concessione anticipazione finanziaria come fondo regionale per gli Ambiti Territoriali di Caccia (ATC) L.r. n. 7/95 art. 41,comma 3, lett. d) L.r. n. 10/2017 CNI/2017	651.000,00	-	-
16	2	Concessione anticipazione finanziaria per prestazioni professionali specialistiche in materia di tutela e gestione della fauna selvatica, pianificazione territoriale e faunistico-venatoria, biodiversità, tutela ambientale, programmazione e ogni altra attività inerente e prevista dalle normative comunitarie, nazionali e regionali L.r. n. 10/2017 CNI/2017	120.000,00	-	-
16	2	Concessione anticipazione finanziaria per il soccorso e la riabilitazione della fauna selvatica rinvenuta in difficoltà Risorse assegnate alle Province L.r. n. 7/95, art. 26bis L.r. n. 18/2016, art. 9 L.r. n. 10/2017 CNI/2017	150.000,00	-	-
16	2	Concessione anticipazione finanziaria per supporto tecnico alla Struttura ed all'Osservatorio Faunistico Regionale L.r. n. 10/201 CNI/2017	60.029,53	-	-
16	2	Concessione anticipazione finanziaria per l'organizzazione di manifestazioni e convegni L.r. n. 10/2017 CNI/2017	30.000,00	-	-
16	2	Concessione anticipazione finanziaria per l'organizzazione di corsi di formazione specialistica e aggiornamento in materia di tutela e gestione della fauna selvatica, vigilanza e controllo L.r. n. 10/2017 CNI/2017	15.000,00	-	-
17	01	SPESE PER TRASFERIMENTO DI CONTRIBUTO A SVIM PER L'ATTUAZIONE DEL PATTO DEI SINDACI DELLE MARCHE NELL'AMBITO DELL'INIZIATIVA EUROPEA "PATTO DEI SINDACI PER IL CLIMA E L'ENERGIA" - CNI/17	175.000,00	-	-
17	01	Fondo di garanzia per il sostegno all'efficientamento energetico degli edifici residenziali privati	-	-	2.000.000,00
17	01	Attuazione del programma regionale di sostegno diagnosi nelle PMI - CONTRIBUTI IN CONTO CAPITALE ALLE IMPRESE - ENERGIA E DIVERSIFICAZIONE CONTI ENERGETICI - CNI/18	447.750,00	-	500.000,00
17	01	Contributi a enti pubblici per investimenti in materia energetica - cni/18	-	-	1.000.000,00
18	01	Fondo straordinario a favore dei piccoli Comuni per l'anno 2017	200.000,00	-	-
19	01	SPESE PER ATTIVITA' REGIONALI DI PROMOZIONE DEI DIRITTI UMANI, PROMOZIONE DELLA CULTURA DI PACE, DELLA COOPERAZIONE ALLO SVILUPPO E DELLA SOLIDARIETA' INTERNAZIONALE	13.000,00	-	26.000,00
19	01	CONTRIBUTO STRAORDINARIO ALLA CONFARTIGIANATO DI ASCOLI PICENO E FERMO PER IL PROGETTO DI COOPERAZIONE E SVILUPPO SOCIO ECONOMICO CON IL KAZAKISTAN - CORRENTE	20.000,00	-	-
19	01	CONTRIBUTO ALLA FONDAZIONE PROGETTO CITTA' E CULTURA DI PORTO SANT'ELPIDIO PER PROGETTO INCOMING CALZATURE E PELLETTERIE - CORRENTI	20.000,00	-	-

TABELLA B

RIFINANZIAMENTO PER GLI ANNI 2018-2020 DI LEGGI REGIONALI SCADUTE

LEGGE				2018	2019	2020	MISSIONE		PROGRAMMA	
LR	15	27/06/1973	Concessione di un contributo annuo all'Istituto regionale per la storia del movimento di liberazione nelle Marche.	25.000,00	-	210.000,00	05	Tutela e valorizzazione dei beni e delle attività culturali	02	Attività culturali e interventi diversi nel settore culturale

AI SENSI DELL'ARTICOLO 5 DELLA LEGGE REGIONALE 28 LUGLIO 2003, N. 17 (NORME IN MATERIA DI ORDINAMENTO DEL BOLLETTINO UFFICIALE DELLA REGIONE E DI DIRITTO ALL'INFORMAZIONE SUGLI ATTI AMMINISTRATIVI), IL TESTO DELLA LEGGE REGIONALE VIENE PUBBLICATO CON L'AGGIUNTA DELLE NOTE.

IN APPENDICE ALLA LEGGE REGIONALE, AI SOLI FINI INFORMATIVI, SONO PUBBLICATE LE NOTIZIE RELATIVE AL PROCEDIMENTO DI FORMAZIONE.

N O T E

Nota all'art. 1, comma 1

Il testo del paragrafo 7 dell'allegato 4/1 del d.lgs. 23 giugno 2011, n. 118 (Disposizioni in materia di armonizzazione dei sistemi contabili e degli schemi di bilancio delle Regioni, degli enti locali e dei loro organismi, a norma degli articoli 1 e 2 della legge 5 maggio 2009, n. 42), è il seguente:

"Allegato n. 4/1 al D.Lgs 118/2011 - Principio contabile applicato concernente la programmazione di bilancio - *Omissis*

7. (*La legge di stabilità regionale*) - In connessione con le esigenze derivanti dallo sviluppo della fiscalità regionale, le regioni adottano una legge di stabilità regionale, contenente il quadro di riferimento finanziario per il periodo compreso nel bilancio di previsione.

Essa contiene esclusivamente norme tese a realizzare effetti finanziari con decorrenza dal primo anno considerato nel bilancio di previsione.

Essa provvede, per il medesimo periodo:

a. alle variazioni delle aliquote e di tutte le altre misure che incidono sulla determinazione del gettito dei tributi di competenza regionale, con effetto, di norma, dal 1° gennaio dell'anno cui tale determinazione si riferisce;
b. al rifinanziamento, per un periodo non superiore a quello considerato dal bilancio di previsione, delle leggi di spesa regionali, con esclusione delle spese obbligatorie e delle spese continuative;
c. alla riduzione, per ciascuno degli anni considerati dal bilancio di previsione, di autorizzazioni legislative di spesa;
d. con riferimento alle spese pluriennali disposte dalle leggi regionali, alla rimodulazione delle quote destinate a gravare su ciascuno degli esercizi considerati nel bilancio di previsione e degli esercizi successivi;
e. alle eventuali autorizzazioni di spesa per interventi la cui realizzazione si protrae oltre il periodo di riferimento del bilancio di previsione altre regolazioni meramente quantitative rinviate alla legge di stabilità dalle leggi vigenti;
f. norme che comportano aumenti di entrata o riduzioni di spesa, restando escluse quelle a carattere ordinamentale ovvero organizzatorio;
g. le norme eventualmente necessarie a garantire l'attuazione del Patto di stabilità interno.

La legge di stabilità trae il riferimento necessario, per la dimostrazione della copertura finanziaria delle autorizzazioni annuali e pluriennali di spesa da essa disposte, dalle previsioni del bilancio a legislazione vigente.

Con gli eventuali progetti di legge collegati possono essere disposte modifiche ed integrazioni a disposizioni legislative regionali aventi riflessi sul bilancio per attuare il DEFR e la relativa Nota di aggiornamento.

In un'unica sessione sono approvati il progetto di legge di stabilità, il progetto di legge di bilancio e gli eventuali progetti di legge collegati.

Omissis"

Note all'art. 4, commi 1 e 2

- Il testo vigente dell'articolo 6 della l.r. 30 dicembre 2016, n. 35 (Disposizioni per la formazione del bilancio 2017/2019 della Regione Marche. Legge di stabilità 2017), così come modificato dalla legge regionale sopra pubblicata, è il seguente:

  "Art. 6 (*Agevolazioni fiscali per i veicoli elettrici e con alimentazione ibrida*)

  1. A decorrere dal 1° gennaio 2017, i proprietari di nuovi autoveicoli con alimentazione ibrida benzina-elettrica o gasolio-elettrica, inclusiva di alimentazione termica, o benzina-idrogeno immatricolati per la prima volta **nel corso degli anni 2017 e 2018**, sono esentati dal pagamento della tassa automobilistica regio-

nale per il primo periodo fisso e per le cinque annualità successive.

2. Dall'applicazione del comma 1 deriva un minore gettito stimato in € 102.000,00, per ciascun esercizio del bilancio di previsione 2017/2019, computato nello stanziamento iscritto al titolo 1 "Entrate correnti di natura tributaria, contributiva e perequativa" e già compensato nello stato di previsione della spesa del bilancio di previsione 2017/2019."

- Il testo del comma 32 dell'articolo 5 del d.l. 30 dicembre 1982, n. 953 (Misure in materia tributaria), convertito con modificazioni dalla l. 28 febbraio 1983, n. 53, è il seguente:

"Art. 5 - *Omissis*

32. Al pagamento delle tasse di cui al comma precedente sono tenuti coloro che, alla scadenza del termine utile per il pagamento stabilito con decreto del Ministro delle Finanze da emanarsi ai sensi dell' art. 18 della L. 21 maggio 1955, n. 463, risultano essere proprietari , usufruttuari, acquirenti con patto di riservato dominio, ovvero utilizzatori a titolo di locazione finanziaria, dal pubblico registro automobilistico, per i veicoli in esso iscritti, e dai registri di immatricolazione per i rimanenti veicoli ed autoscafi. L'obbligo di corrispondere il tributo cessa con la cancellazione dei veicoli e degli autoscafi dai predetti registri. Sono altresì soggetti al pagamento delle stesse tasse i proprietari, gli usufruttuari, gli acquirenti con patto di riservato dominio, nonché gli utilizzatori a titolo di locazione finanziaria dei ciclomotori, degli autoscafi non iscritti nei registri e dei motori fuoribordo applicati agli autoscafi, nonché dei veicoli e degli autoscafi importati temporaneamente dall'estero; per i veicoli, gli autoscafi ed i motori fuoribordo applicati agli autoscafi, l'obbligo del pagamento sussiste solo per i periodi di imposta nei quali vengono utilizzati.

Omissis"

Nota all'art. 5, comma 1

Il testo del comma 7 dell'articolo 82 del d.lgs. 3 luglio 2017, n. 117 (Codice del Terzo settore, a norma dell'articolo 1, comma 2, lettera b), della legge 6 giugno 2016, n. 106), è il seguente:

"Art. 82 (*Disposizioni in materia di imposte indirette e tributi locali*) - *Omissis*

7. Per i tributi diversi dall'imposta municipale propria e dal tributo per i servizi indivisibili, per i quali restano ferme le disposizioni di cui al comma 6, i comuni, le province, le città metropolitane e le regioni possono deliberare nei confronti degli enti del Terzo settore che non hanno per oggetto esclusivo o principale l'esercizio di attività commerciale la riduzione o l'esenzione dal pagamento dei tributi di loro pertinenza e dai connessi adempimenti.

Omissis"

Nota all'art. 6, comma 1

Il testo vigente dell'articolo 3 della l.r. 28 dicembre 2015, n. 30 (Disposizioni per la formazione del bilancio 2016/2018 della Regione Marche. Legge di stabilità 2016), così come modificato dalla legge regionale sopra pubblicata, è il seguente:

"Art. 3 (*Agevolazioni fiscali per le nuove imprese*)

1. L'aliquota IRAP è azzerata, ai sensi dall'articolo 5, comma 1, del decreto legislativo 6 maggio 2011, n. 68 (Disposizioni in materia di autonomia di entrata delle regioni a statuto ordinario e delle province, nonché di determinazione dei costi e dei fabbisogni standard nel settore sanitario), per le nuove imprese che si costituiscono nel territorio regionale nell'anno 2016 e nell'anno 2018, per i primi due periodi d'imposta. Non si considerano nuove imprese quelle derivanti da trasformazione, fusione, scissione o da altre operazioni che determinano la mera prosecuzione di un'attività già esercitata nel territorio regionale.
2. L'azzeramento dell'aliquota IRAP di cui al comma 1 non si applica al periodo di imposta nel quale la nuova impresa cessa la propria attività.
3. Ai fini dell'azzeramento per i primi due periodi d'imposta dell'aliquota IRAP di cui al comma 1, per nuove imprese si intendono anche quelle nuove iniziative produttive intraprese nel territorio regionale nell'anno 2016 e nell'anno 2018 da parte di imprese costituite fuori dalla Regione.
4. Sono esclusi dal beneficio di cui al comma 1 i soggetti individuati all'articolo 16, commi 1-bis e 2, del decreto legislativo 15 dicembre 1997, n. 446 (Istituzione dell'im-

posta regionale sulle attività produttive, revisione degli scaglioni, delle aliquote e delle detrazioni dell'Irpef e istituzione di una addizionale regionale a tale imposta, nonché riordino della disciplina dei tributi locali).

5. Dall'applicazione di questo articolo deriva un minore gettito stimato in euro 4.500.000,00, per ogni annualità per gli esercizi 2016 e 2017, computato nello stanziamento iscritto al titolo 1 "Entrate correnti di natura tributaria, contributiva e perequativa" e già compensato nello stato di previsione della spesa del bilancio di previsione 2016/2018."

Note all'art. 7, comma 1

- Il testo dell'articolo 71 bis della l.r. 11 dicembre 2001, n. 31 (Ordinamento contabile della Regione Marche e strumenti di programmazione), è il seguente:

  "Art. 71 bis (*Regolamenti per la gestione dei beni della Regione*)

  1. I regolamenti per la gestione dei beni della Regione sono adottati dalla Giunta regionale nel rispetto della normativa statale vigente. Il regolamento per la gestione dei beni immobili in particolare può, fatti salvi i diritti acquisiti da terzi, anche ridefinire le procedure di acquisto o di vendita già regolate da leggi regionali, abrogando le disposizioni in contrasto."

- Il testo dell'articolo 58 del d.l. 25 giugno 2008, n. 112 (Disposizioni urgenti per lo sviluppo economico, la semplificazione, la competitività, la stabilizzazione della finanza pubblica e la perequazione tributaria), convertito con modificazioni dalla l. 6 agosto 2008, n. 133, è il seguente:

  "Art. 58 (*Ricognizione e valorizzazione del patrimonio immobiliare di regioni, comuni ed altri enti locali*)

  1. Per procedere al riordino, gestione e valorizzazione del patrimonio immobiliare di Regioni, Province, Comuni e altri Enti locali, nonché di società o Enti a totale partecipazione dei predetti enti, ciascuno di essi, con delibera dell'organo di Governo individua, redigendo apposito elenco, sulla base e nei limiti della documentazione esistente presso i propri archivi e uffici, i singoli beni immobili ricadenti nel territorio di competenza, non strumentali all'esercizio delle proprie funzioni istituzionali, suscettibili di valorizzazione ovvero di dismissione. Viene così redatto il piano delle alienazioni e valorizzazioni immobiliari allegato al bilancio di previsione nel quale, previa intesa, sono inseriti immobili di proprietà dello Stato individuati dal Ministero dell'economia e delle finanze - Agenzia del demanio tra quelli che insistono nel relativo territorio.
  2. L'inserimento degli immobili nel piano ne determina la conseguente classificazione come patrimonio disponibile, fatto salvo il rispetto delle tutele di natura storico-artistica, archeologica, architettonica e paesaggistico-ambientale. Il piano è trasmesso agli Enti competenti, i quali si esprimono entro trenta giorni, decorsi i quali, in caso di mancata espressione da parte dei medesimi Enti, la predetta classificazione è resa definitiva. La deliberazione del consiglio comunale di approvazione, ovvero di ratifica dell'atto di deliberazione se trattasi di società o Ente a totale partecipazione pubblica, del piano delle alienazioni e valorizzazioni determina le destinazioni d'uso urbanistiche degli immobili. Le Regioni, entro 60 giorni dalla data di entrata in vigore della presente disposizione, disciplinano l'eventuale equivalenza della deliberazione del consiglio comunale di approvazione quale variante allo strumento urbanistico generale, ai sensi dell'articolo 25 della legge 28 febbraio 1985, n. 47, anche disciplinando le procedure semplificate per la relativa approvazione. Le Regioni, nell'ambito della predetta normativa approvano procedure di copianificazione per l'eventuale verifica di conformità agli strumenti di pianificazione sovraordinata, al fine di concludere il procedimento entro il termine perentorio di 90 giorni dalla deliberazione comunale. Trascorsi i predetti 60 giorni, si applica il comma 2 dell'articolo 25 della legge 28 febbraio 1985, n. 47. Le varianti urbanistiche di cui al presente comma, qualora rientrino nelle previsioni di cui al paragrafo 3 dell'articolo 3 della direttiva 2001/42/CE e al comma 4 dell'articolo 7 del decreto legislativo 3 aprile 2006, n. 152 e s.m.i. non sono soggette a valutazione ambientale strategica.

3. Gli elenchi di cui al comma 1, da pubblicare mediante le forme previste per ciascuno di tali enti, hanno effetto dichiarativo della proprietà, in assenza di precedenti trascrizioni, e producono gli effetti previsti dall'articolo 2644 del codice civile, nonché effetti sostitutivi dell'iscrizione del bene in catasto.
4. Gli uffici competenti provvedono, se necessario, alle conseguenti attività di trascrizione, intavolazione e voltura.
5. Contro l'iscrizione del bene negli elenchi di cui al comma 1 è ammesso ricorso amministrativo entro sessanta giorni dalla pubblicazione, fermi gli altri rimedi di legge.
6. La procedura prevista dall'articolo 3-bis del decreto-legge 25 settembre 2001, n. 351, convertito con modificazioni dalla legge 23 novembre 2001, n. 410, per la valorizzazione dei beni dello Stato si estende ai beni immobili inclusi negli elenchi di cui al comma 1. In tal caso, la procedura prevista al comma 2 dell'articolo 3-bis del citato decreto-legge n. 351 del 2001 si applica solo per i soggetti diversi dai Comuni e l'iniziativa è rimessa all'Ente proprietario dei beni da valorizzare. I bandi previsti dal comma 5 dell'articolo 3-bis del citato decreto-legge n. 351 del 2001 sono predisposti dall'Ente proprietario dei beni da valorizzare.
7. I soggetti di cui al comma 1 possono in ogni caso individuare forme di valorizzazione alternative, nel rispetto dei principi di salvaguardia dell'interesse pubblico e mediante l'utilizzo di strumenti competitivi, anche per quanto attiene alla alienazione degli immobili di cui alla legge 24 dicembre 1993, n. 560.
8. Gli enti proprietari degli immobili inseriti negli elenchi di cui al comma 1 possono conferire i propri beni immobili anche residenziali a fondi comuni di investimento immobiliare ovvero promuoverne la costituzione secondo le disposizioni degli articoli 4 e seguenti del decreto-legge 25 settembre 2001, n. 351, convertito con modificazioni dalla legge 23 novembre 2001, n. 410.
9. Ai conferimenti di cui al presente articolo, nonché alle dismissioni degli immobili inclusi negli elenchi di cui al comma 1, si applicano le disposizioni dei commi 18 e 19 dell'articolo 3 del decreto-legge 25 settembre 2001, n. 351, convertito con modificazioni dalla legge 23 novembre 2001, n. 410.

9 bis. In caso di conferimento a fondi di investimento immobiliare dei beni inseriti negli elenchi di cui al comma 1, la destinazione funzionale prevista dal piano delle alienazioni e delle valorizzazioni, se in variante rispetto alle previsioni urbanistiche ed edilizie vigenti ed in itinere, può essere conseguita mediante il procedimento di cui all'articolo 34 del decreto legislativo 18 agosto 2000, n. 267, e delle corrispondenti disposizioni previste dalla legislazione regionale. Il procedimento si conclude entro il termine perentorio di 180 giorni dall'apporto o dalla cessione sotto pena di retrocessione del bene all'ente locale. Con la medesima procedura si procede alla regolarizzazione edilizia ed urbanistica degli immobili conferiti."

Nota all'art. 9, comma 1

Il testo vigente dell'articolo 34 della l.r. 5 gennaio 1995, n. 7 (Norme per la protezione della fauna selvatica e per la tutela dell'equilibrio ambientale e disciplina dell'attività venatoria), così come modificato dalla legge regionale sopra pubblicata, è il seguente:

"Art. 34 (*Risarcimento dei danni prodotti dalla fauna selvatica e nell'esercizio dell'attività venatoria*)

1. Gli ATC risarciscono, con risorse proprie, i danni arrecati alle produzioni agricole dalla fauna selvatica e dall'esercizio dell'attività venatoria nel le zone di ripopolamento e cattura, nelle zone di sperimentazione e nei centri pubblici di riproduzione di fauna selvatica, nelle oasi di protezione, nelle aree di rispetto e nel territorio di caccia programmata.
2. Il risarcimento dei danni provocati nei centri privati di riproduzione di fauna selvatica, nelle aziende faunistico-venatorie, nelle aziende agrituristico- venatorie e nelle zone per l'addestramento dei cani e per le gare cinofile fa carico ai rispettivi concessionari.
3. Il proprietario o conduttore del fondo è tenuto a denunciare immediatamente i danni rispettivamente al comitato di

gestione dell'ambito territoriale di caccia o al concessionario.

3 bis. È istituito presso la struttura organizzativa regionale competente il Fondo regionale per l'indennizzo dei danni causati dalla fauna selvatica alla circolazione stradale nel quale sono iscritte le somme che la Regione provvede a corrispondere ai soggetti coinvolti in incidenti stradali con esemplari di fauna selvatica diversi da quelli di cui alla legge regionale 20 febbraio 1995, n.17 (Interventi e indennizzi per danni causati al patrimonio zootecnico da specie animali di notevole interesse scientifico e da cani randagi).

3 ter. Sono esclusi dall'indennizzo di cui al comma 3 bis gli incidenti avvenuti nelle aree affidate a soggetti diversi, quali le aree protette di cui alla legge 6 dicembre 1991, n. 394 (Legge quadro sulle aree protette), e alla legge regionale 28 aprile 1994, n. 15 (Norme per l'istituzione e gestione delle aree protette naturali).

3 quater. La Giunta regionale determina le condizioni, i criteri e le modalità per accedere all'indennizzo di cui al comma 3 bis. Resta ferma la necessità del rilascio da parte dell'interessato di apposita dichiarazione di rinuncia a qualsiasi altra pretesa, precedente o successiva, ovvero a eventuale citazione in giudizio per il risarcimento dei medesimi danni.

3 quinquies. Alla copertura degli oneri derivanti dall'attuazione degli articoli, valutati in euro 800.000,00 per l'anno 2018, si provvede con le risorse iscritte a carico della Missione 16, Programma 2, dello stato di previsione della spesa.

3 sexies. Le disposizioni introdotte dai commi da 3 bis a 3 quater si applicano agli incidenti avvenuti a far data dal 1° gennaio 2016."

Nota all'art. 11, comma 1

Il testo vigente dell'articolo 9 della l.r. 1° agosto 2016, n. 18 (Disposizioni urgenti di adeguamento dell'ordinamento regionale), così come modificato dalla legge regionale sopra pubblicata, è il seguente:

"Art. 9 (*Norme transitorie*)

1. Nelle more dell'adozione dei piani d'ambito di cui all'articolo 10 della legge regionale 12 ottobre 2009, n. 24 (Disciplina regionale in materia di gestione integrata dei rifiuti e bonifica dei siti inquinati), e comunque entro tre mesi dalla data di entrata in vigore di questa legge, i Comuni possono richiedere alla Regione il passaggio all'ambito territoriale ottimale (ATO) confinante con quello di appartenenza. Il passaggio è disposto con deliberazione della Giunta regionale, previo parere favorevole delle assemblee territoriali d'ambito (ATA) interessate e alle seguenti condizioni:
   a) il territorio comunale sia adiacente a quello dell'ATO limitrofo per una estensione lineare dei propri confini non inferiore al 70 per cento del loro sviluppo totale;
   b) la richiesta sia adeguatamente motivata sotto il profilo del raggiungimento di una maggiore efficacia ed efficienza del sistema comunale di gestione dei rifiuti.
2. In fase di prima applicazione, in attesa della nomina dei componenti del Comitato permanente per la semplificazione istituito ai sensi dell'articolo 9 della legge regionale 16 febbraio 2015, n. 3 (Legge di innovazione e semplificazione amministrativa), il parere sulla legge regionale di semplificazione previsto dal comma 2 del medesimo articolo 9 è sostituito dai pareri espressi dal Consiglio delle autonomie locali di cui alla legge regionale 10 aprile 2007, n. 4 (Disciplina del Consiglio delle autonomie locali), e dal Consiglio regionale dell'economia e del lavoro di cui alla legge regionale 26 giugno 2008, n. 15 (Disciplina del Consiglio regionale dell'economia e del lavoro - CREL).
3. Le funzioni di cui all'articolo 26 bis, comma 1, della l.r. n. 7/1995, richiamato alla voce "Caccia" nella tabella allegata alla l.r. n. 13/2015, continuano a essere esercitate dalle Province fino al 31 dicembre 2018."

Nota all'art. 12, comma 1

Il testo dell'articolo 21 della l.r. 1° luglio 2008, n. 18 (Norme in materia di Comunità montane e di esercizio associato di funzioni e servizi comunali), è il seguente:

"Art. 21 (*Fondo per le fusioni di Comuni*)

1. La Regione istituisce il fondo per le fusioni di Comuni mediante il quale concede contributi ai Comuni risultanti da fusioni di Comuni.
2. La Giunta regionale, previo parere del CAL, stabilisce i criteri per la concessione dei contributi di cui al comma 1.
3. I contributi sono concessi a decorrere dall'anno successivo all'elezione del nuovo consiglio comunale nel caso di fusione mediante istituzione di un nuovo Comune ovvero a decorrere dall'anno successivo all'incorporazione."

Nota all'art. 14, comma 1

Il testo della lett. e) del comma 1 dell'articolo 73 del d.lgs. 23 giugno 2011, n. 118 (Disposizioni in materia di armonizzazione dei sistemi contabili e degli schemi di bilancio delle Regioni, degli enti locali e dei loro organismi, a norma degli articoli 1 e 2 della legge 5 maggio 2009, n. 42), è il seguente:

"Art. 73 (*Riconoscimento di legittimità di debiti fuori bilancio delle Regioni*)

1. Il Consiglio regionale riconosce con legge, la legittimità dei debiti fuori bilancio derivanti da:
   a) sentenze esecutive;
   b) copertura dei disavanzi di enti, società ed organismi controllati, o, comunque, dipendenti dalla Regione, purché il disavanzo derivi da fatti di gestione;
   c) ricapitalizzazione, nei limiti e nelle forme previste dal codice civile o da norme speciali, delle società di cui alla lettera b);
   d) procedure espropriative o di occupazione d'urgenza per opere di pubblica utilità;
   e) acquisizione di beni e servizi in assenza del preventivo impegno di spesa.
2. Per il pagamento la Regione può provvedere anche mediante un piano di rateizzazione, della durata di tre esercizi finanziari compreso quello in corso, convenuto con i creditori.
3. Qualora il bilancio della Regione non rechi le disponibilità finanziarie sufficienti per effettuare le spese conseguenti al riconoscimento dei debiti fuori bilancio, la Regione è autorizzata a deliberare aumenti, sino al limite massimo consentito dalla vigente legislazione, dei tributi, delle addizionali, delle aliquote ovvero delle maggiorazioni di aliquote ad essa attribuite, nonché ad elevare ulteriormente la misura dell'imposta regionale di cui all' art. 17, comma 1, del decreto legislativo 21 dicembre 1990, n. 398, fino a un massimo di cinque centesimi per litro, ulteriori rispetto alla misura massima consentita.
4. Al riconoscimento della legittimità dei debiti fuori bilancio di cui al comma 1, lettera a), il Consiglio regionale provvede entro sessanta giorni dalla ricezione della relativa proposta. Decorso inutilmente tale termine, la legittimità di detto debito si intende riconosciuta."

NOTIZIE RELATIVE AL PROCEDIMENTO DI FORMAZIONE:

- Proposta di legge a iniziativa della Giunta regionale, n. 174 del 14 dicembre 2017;
- Proposta della I Commissione assembleare permanente del 20 dicembre 2017;
- Deliberazione legislativa approvata dall'Assemblea legislativa regionale nella seduta del 22 dicembre 2017, n. 86.

Legge regionale 29 dicembre 2017, n. 40 concernente:

Bilancio di previsione 2018/2020.

Il Consiglio - Assemblea legislativa regionale

ha approvato

Il Presiente della Giunta regionale

promulga

la seguente legge regionale

INDICE

Art. 1 (Stato di previsione delle entrate e delle spese)
Art. 2 (Allegati al bilancio)

Art. 3 (Disposizioni relative allo stato di previsione dell'entrata)

Art. 4 (Disposizioni generali per la gestione degli stanziamenti di competenza)

Art. 5 (Fondi di riserva)

Art. 6 (Disavanzo)

Art. 7 (Rinnovo delle autorizzazioni alla contrazione dei mutui già autorizzati negli anni precedenti)

Art. 8 (Modalità e condizioni per la contrazione dei mutui autorizzati e per l'emissione di buoni obbligazionari regionali)

Art. 9 (Variazioni di bilancio)

Art. 10 (Dichiarazione d'urgenza)

Art. 1

(Stato di previsione delle entrate e delle spese)

1. Per l'esercizio finanziario 2018, in base al principio contabile generale e applicato della competenza finanziaria di cui agli allegati 1 e 4/2 del d.lgs. 118/2011, integrato e corretto dal d.lgs. 126/2014 e s.m.i., sono rispettivamente previste entrate di competenza per euro 4.557.012.772,46 e di cassa per euro 7.297.131.454,94 e autorizzati impegni di spesa per euro 4.063.587.645,06 e pagamenti per euro 6.816.165.147,61 in conformità agli stati di previsione delle entrate e delle spese allegati a questa legge.

2. Per l'esercizio finanziario 2019 sono rispettivamente previste entrate di competenza per euro 3.680.321.088,99 e autorizzati impegni di spesa per euro 3.660.846.391,73 in conformità agli stati di previsione delle entrate e delle spese allegati a questa legge.

3. Per l'esercizio finanziario 2020 sono rispettivamente previste entrate di competenza per euro 3.688.416.052,28 e autorizzati impegni di spesa per euro 3.688.326.491,22 in conformità agli stati di previsione delle entrate e delle spese allegati a questa legge.

Art. 2

(*Allegati al bilancio*)

1. Sono approvati i seguenti allegati al bilancio:

a) il prospetto delle entrate di bilancio per titoli e tipologie per ciascuno degli anni considerati nel bilancio triennale (allegato 1);

b) il riepilogo generale delle entrate per titoli per ciascuno degli anni considerati nel bilancio triennale (allegato 2);

c) il prospetto delle spese di bilancio per missioni, programmi e titoli per ciascuno degli anni considerati nel bilancio triennale (allegato 3);

d) i prospetti recanti i riepiloghi generali delle spese rispettivamente per titoli e per missioni per ciascuno degli anni considerati nel bilancio triennale (allegato 4);

e) il quadro generale riassuntivo delle entrate (per titoli) e delle spese (per titoli) (allegato 5);

f) il prospetto dimostrativo dell'equilibrio di bilancio per ciascuno degli anni considerati nel bilancio triennale (allegato 6);

g) il prospetto di verifica del rispetto dei vincoli di finanza pubblica (allegato 7);

h) il prospetto esplicativo del risultato presunto di amministrazione (allegato 8);

i) il prospetto concernente la composizione, per missioni e programmi, del fondo pluriennale vincolato (allegato 9);

j) il prospetto concernente la composizione del fondo crediti di dubbia esigibilità per ciascuno degli anni considerati nel bilancio triennale (allegato 10);

k) il prospetto dei limiti di indebitamento (allegato 11);

l) la nota integrativa (allegato 12);

m) l'elenco dei capitoli che riguardano le spese obbligatorie (allegato 13);

n) l'elenco delle spese che possono essere finanziate con il fondo di riserva per spese impreviste (allegato 14);

o) l'elenco analitico delle quote vincolate del risultato presunto di amministrazione (allegato 15);

p) l'elenco analitico delle quote accantonate del risultato presunto di amministrazione (allegato 16);

q) la tabella dimostrativa del disavanzo derivante da debito autorizzato e non contratto (allegato 17);

r) l'elenco delle spese autorizzate con il bilancio 2018-2020 quantificate annualmente con legge di approvazione di bilancio (allegato 18);

s) l'elenco dei programmi per spese di investimento finanziati con le risorse disponibili - margine corrente (allegato 19);

t) il Piano triennale delle opere pubbliche (allegato 20).

Art. 3

(*Disposizioni relative allo stato di previsione dell'entrata*)

1. Sono autorizzati, secondo le leggi in vigore, l'ac-

certamento e la riscossione dei tributi della Regione, la riscossione nei confronti dello Stato delle quote di tributi erariali attribuiti alla Regione Marche e il versamento, nella cassa della Regione, di ogni altra somma e proventi dovuti per l'anno 2018, in relazione allo stato di previsione dell'entrata. Sono altresì autorizzati gli accertamenti delle imposte, delle tasse e di ogni altra entrata spettante per gli esercizi finanziari 2019 e 2020.

Art. 4
(*Disposizioni generali per la gestione degli stanziamenti di competenza*)

1. È autorizzata l'assunzione di impegni di spesa per gli esercizi finanziari 2018, 2019 e 2020 entro i limiti degli stanziamenti di competenza dello stato di previsione della spesa di cui all'articolo 1.

2. È autorizzato il pagamento delle spese entro i limiti degli stanziamenti di cassa dello stato di previsione della spesa per l'anno 2018 di cui all'articolo 1.

3. La limitazione di cui al comma 1 si applica anche a tutte le autorizzazioni di spesa ed alle leggi regionali vigenti. Gli interventi finanziati dalle leggi regionali di spesa sono riprogrammati in rapporto all'entità degli stanziamenti iscritti in competenza.

4. La Giunta regionale è autorizzata ad assumere gli atti necessari alla salvaguardia degli equilibri di bilancio e al pieno rispetto dei vincoli di pareggio di bilancio previsti dalla normativa statale vigente. A tal fine gli stanziamenti di spesa, per l'esercizio in corso, possono essere resi indisponibili a fini gestionali. Restano comunque garantiti gli stanziamenti necessari alla copertura delle obbligazioni giuridicamente perfezionate in scadenza e degli oneri inderogabili.

5. Ai sensi delle disposizioni del d.lgs. 118/2011, allegato 4/1, paragrafo 7, punto b), sono autorizzate le spese per gli importi indicati nella Tabella A, allegata a questa legge (Allegato 18).

Art. 5
(*Fondi di riserva*)

1. Ai sensi della lettera a) del comma 1 dell'articolo 48 del d.lgs. 118/2011, nello stato di previsione della spesa, Missione 20, Programma 1 "Fondi di riserva" è iscritto il Fondo di riserva per le spese obbligatorie per complessivi euro 718.837,73 - annualità 2018, euro 557.182,74 - annualità 2019, euro 431.280,43 - annualità 2020. Sono dichiarate obbligatorie le spese di cui all'elenco n.1 "Spese obbligatorie" allegato a questa legge (Allegato 13).

2. Ai sensi della lettera b) del comma 1 dell'articolo 48 del d.lgs. 118/2011, nello stato di previsione della spesa, Missione 20, Programma 1 "Fondi di riserva" è iscritto il Fondo di riserva per le spese impreviste per complessivi euro 317.390,44 - annualità 2018, euro 338.621,00 - annualità 2019, euro 300.000,00 - annualità 2020. L'elenco delle spese che possono essere finanziate con il fondo di riserva per spese impreviste è allegato a questa legge (Allegato 14).

3. Ai sensi della lettera c) del comma 1 dell'articolo 48 del d.lgs. 118/2011, nello stato di previsione della spesa, Missione 20, Programma 1 "Fondi di riserva" è iscritto il Fondo di riserva per le autorizzazioni di cassa per complessivi euro 490.000.000,00 - annualità 2018.

4. I fondi di riserva non sono utilizzabili per l'imputazione di atti di spesa.

Art. 6
(*Disavanzo*)

1. Ai sensi del comma 2 dell'articolo 40 del d.lgs. 118/2011, è autorizzato per l'anno 2018 il ricorso al debito per far fronte ad effettive esigenze di cassa a copertura del disavanzo di amministrazione derivante dal debito autorizzato e non contratto per spesa di investimento per l'importo di euro 375.371.396,98, derivante dal risultato presunto di amministrazione dell'esercizio 2017.

Art. 7
(*Rinnovo delle autorizzazioni alla contrazione dei mutui già autorizzati negli anni precedenti*)

1. Sono rinnovate per l'esercizio 2018 le autorizzazioni alla contrazione dei seguenti mutui:

a) per la copertura del disavanzo del bilancio dell'anno 2005 dell'importo di euro 41.208.566,92;

b) per la copertura del disavanzo del bilancio dell'anno 2006 nell'importo di euro 53.511.209,00;

c) per la copertura del disavanzo del bilancio dell'anno 2007 nell'importo di euro 49.773.505,41;

d) per la copertura del disavanzo del bilancio dell'anno 2008 nell'importo di euro 59.503.509,31;

e) per la copertura del disavanzo del bilancio dell'anno 2009 nell'importo di euro 50.341.929,59;

f) per la copertura del disavanzo del bilancio dell'anno 2010 nell'importo di euro 46.296.233,31;

g) per la copertura del disavanzo del bilancio dell'anno 2011 nell'importo di euro 11.915.215,64;

h) per la copertura del disavanzo del bilancio dell'anno 2012 nell'importo di euro 13.341.252,91;

i) per la copertura del disavanzo del bilancio dell'anno 2013 nell'importo di euro 5.757.972,52;

j) per la copertura del disavanzo del bilancio dell'anno 2014 nell'importo di euro 13.751.371,29;

k) per la copertura del disavanzo del bilancio dell'anno 2015 nell'importo di euro 29.970.631,08.

Art. 8

(*Modalità e condizioni per la contrazione dei mutui autorizzati e per l'emissione di buoni obbligazionari regionali*)

1. La Giunta regionale è autorizzata a provvedere alla contrazione di mutui passivi, all'emissione di Buoni obbligazionari regionali (BOR) e al ricorso a nuove forme di finanziamento similari sul mercato internazionale dei capitali, fino all'importo massimo di euro 375.371.396,98, nel rispetto della normativa statale vigente. La Giunta regionale è altresì autorizzata a ristrutturare l'esistente debito, sia per la parte capitale sia per la parte interessi, nel rispetto della normativa statale vigente. La Giunta regionale determina le condizioni e le modalità delle forme di finanziamento di cui a questo comma.

2. L'onere relativo alle rate di ammortamento derivanti dall'utilizzo delle forme di finanziamento di cui al comma 1 trova la copertura nel bilancio di previsione nell'ambito degli stanziamenti iscritti negli appositi capitoli di spesa, distinti per quota interessi e quota capitale, afferenti alla Missione 50, Programmi 1 e 2.

3. Le rate di ammortamento relative agli anni successivi al 2020 trovano copertura con le successive leggi di bilancio.

4. Le eventuali economie rinvenenti dalle operazioni riguardanti il debito rappresentato dal Bramante Bond, di cui alla Missione 20, Programma 003 e alla Missione 50, Programma 001, sono prudentemente vincolate fino al termine delle operazioni di ristrutturazione.

5. Al fine di costituire il meccanismo graduale di ammortamento del debito rappresentato dal Bramante Bond è istituito a carico della Missione 50 Programma 002 il Fondo di ammortamento del Bramante Bond.

6. Il Fondo di ammortamento del Bramante Bond è alimentato dagli impegni assunti nel bilancio per il rimborso del debito e dalle economie rinvenenti dalle operazioni di cui al comma 4, iscritte a carico della Missione 20 Programma 003, della Missione 50 Programma 001 e Missione 50 Programma 002. Il Fondo di ammortamento del Bramante Bond è incrementato annualmente dalla quota di capitale destinata all'ammortamento sintetico del debito.

7. Il Fondo di ammortamento del Bramante Bond è vincolato per competenza e per cassa ed è destinato al rimborso del capitale fino alla scadenza del prestito.

Art. 9

(*Variazioni di bilancio*)

1. Le variazioni al bilancio di previsione finanziario, al documento tecnico di accompagnamento e al bilancio gestionale sono apportate ai sensi e secondo le modalità previste dalle disposizioni del d.lgs. 118/2011 così come integrato e modificato dal d.lgs. 126/2014 e della legge regionale 11 dicembre 2001, n. 31 (Ordinamento contabile della Regione Marche e strumenti di programmazione) in quanto compatibili.

2. La Giunta regionale è autorizzata ad apportare con provvedimenti amministrativi da trasmettere all'Assemblea legislativa regionale le variazioni di cui al comma 1 ai sensi dell'articolo 51 e del comma 1 dell'articolo 16 del d.lgs. 118/2011 così come integrato e modificato dal d.lgs. 126/2014.

Art. 10

(*Dichiarazione d'urgenza*)

1. Questa legge è dichiarata urgente ed entra in vigore il giorno successivo a quello della sua pubblicazione nel Bollettino ufficiale della Regione. Le sue disposizioni si applicano dal 1° gennaio 2018.

La presente legge regionale è pubblicata nel bollettino ufficiale della Regione. E' fatto obbligo a chiunque spetti di osservale e di farla osservare come legge della Regione Marche.

Ancona, 29 dicembre 2017

IL PRESIDENTE
DELLA GIUNTA REGIONALE
Luca Ceriscioli

AI SENSI DELL'ARTICOLO 5 DELLA LEGGE REGIONALE 28 LUGLIO 2003, N. 17 (NORME IN MATERIA DI ORDINAMENTO DEL BOLLETTINO UFFICIALE DELLA REGIONE E DI DIRITTO ALL'INFORMAZIONE SUGLI ATTI AMMINISTRATIVI), IL TESTO DELLA LEGGE REGIONALE VIENE PUBBLICATO CON L'AGGIUNTA DELLE NOTE.

IN APPENDICE ALLA LEGGE REGIONALE, AI SOLI FINI INFORMATIVI, SONO PUBBLICATE LE NOTIZIE RELATIVE AL PROCEDIMENTO DI FORMAZIONE.

NOTE

Nota all'art. 4, comma 5

Il testo del punto b) del paragrafo 7 dell'allegato 4/1 del d.lgs. 23 giugno 2011, n. 118 (Disposizioni in materia di armonizzazione dei sistemi contabili e degli schemi di bilancio delle Regioni, degli enti locali e dei loro organismi, a norma degli articoli 1 e 2 della legge 5 maggio 2009, n. 42), è il seguente:

"Allegato n. 4/1 al d.lgs. 118/2011 - Principio contabile applicato concernente la programmazione di bilancio - *Omissis*

7. (*La legge di stabilità regionale*) - In connessione con le esigenze derivanti dallo sviluppo della fiscalità regionale, le regioni adottano una legge di stabilità regionale, contenente il quadro di riferimento finanziario per il periodo compreso nel bilancio di previsione.

Omissis

Essa provvede, per il medesimo periodo:

omissis

b. al rifinanziamento, per un periodo non superiore a quello considerato dal bilancio di previsione, delle leggi di spesa regionali, con esclusione delle spese obbligatorie e delle spese continuative;

omissis"

Note all'art. 5, commi 1, 2 e 3

- Il testo della lett. a) del comma 1 dell'articolo 48 del d.lgs. 23 giugno 2011, n. 118 (Disposizioni in materia di armonizzazione dei sistemi contabili e degli schemi di bilancio delle Regioni, degli enti locali e dei loro organismi, a norma degli articoli 1 e 2 della legge 5 maggio 2009, n. 42), è il seguente:

  "Art. 48 (*Fondi di riserva*)

  1. Nel bilancio regionale sono iscritti:

     a) nella parte corrente, un «fondo di riserva per spese obbligatorie» dipendenti dalla legislazione in vigore. Le spese obbligatorie sono quelle relative al pagamento di stipendi, assegni, pensioni ed altre spese fisse, le spese per interessi passivi, quelle derivanti da obblighi comunitari e internazionali, le spese per ammortamenti di mutui, nonché quelle così identificative per espressa disposizione normativa;

     omissis"

- Il testo della lett. b) del comma 1 dell'articolo 48 del d.lgs. 23 giugno 2011, n. 118 (Disposizioni in materia di armonizzazione dei sistemi contabili e degli schemi di bilancio delle Regioni, degli enti locali e dei loro organismi, a norma degli articoli 1 e 2 della legge 5 maggio 2009, n. 42), è il seguente:

  "Art. 48 (*Fondi di riserva*)

  1. Nel bilancio regionale sono iscritti:

     omissis

     b) nella parte corrente, un «fondo di riserva per spese impreviste» per provvedere alle eventuali deficienze delle assegnazioni di bilancio, che non riguardino le spese di cui alla lettera a), e che, comunque, non impegnino i bilanci futuri con carattere di continuità;

     omissis"

- Il testo della lett. c) del comma 1 dell'articolo 48 del d.lgs. 23 giugno 2011, n. 118 (Disposizioni in materia di armonizzazione dei sistemi contabili e degli schemi di bilancio delle Regioni, degli enti locali e dei loro organismi, a norma degli articoli 1 e 2 della legge 5 maggio 2009, n. 42), è il seguente:

  "Art. 48 (*Fondi di riserva*)

  1. Nel bilancio regionale sono iscritti:

     omissis"

     c) il fondo di riserva per le autorizzazioni di cassa di cui al comma 3.

     Omissis"

Nota all'art. 6, comma 1

Il testo del comma 2 dell'articolo 40 del d.lgs. 23 giugno 2011, n. 118 (Disposizioni in materia di armonizzazione dei sistemi contabili e degli schemi di bilancio delle Regioni, degli enti locali e dei loro organismi, a norma degli articoli 1 e 2 della legge 5 maggio 2009, n. 42), è il seguente:

"Art. 40 (*Equilibrio di bilanci*) - *Omissis*

2. A decorrere dal 2016, il disavanzo di amministrazione derivante dal debito autorizzato e non con-

tratto per finanziare spesa di investimento, risultante dal rendiconto 2015, può essere coperto con il ricorso al debito che può essere contratto solo per far fronte ad effettive esigenze di cassa."

Note all'art. 9, comma 2

- Il testo dell'articolo 51 del d.lgs. 23 giugno 2011, n. 118 (Disposizioni in materia di armonizzazione dei sistemi contabili e degli schemi di bilancio delle Regioni, degli enti locali e dei loro organismi, a norma degli articoli 1 e 2 della legge 5 maggio 2009, n. 42), è il seguente:

  "Art. 51 (*Variazioni del bilancio di previsione, del documento tecnico di accompagnamento e del bilancio gestionale*)

  1. Nel corso dell'esercizio, il bilancio di previsione può essere oggetto di variazioni autorizzate con legge.
  2. Nel corso dell'esercizio la giunta, con provvedimento amministrativo, autorizza le variazioni del documento tecnico di accompagnamento e le variazioni del bilancio di previsione riguardanti:
     a) l'istituzione di nuove tipologie di bilancio, per l'iscrizione di entrate derivanti da assegnazioni vincolate a scopi specifici nonché per l'iscrizione delle relative spese, quando queste siano tassativamente regolate dalla legislazione in vigore;
     b) variazioni compensative tra le dotazioni delle missioni e dei programmi riguardanti l'utilizzo di risorse comunitarie e vincolate, nel rispetto della finalità della spesa definita nel provvedimento di assegnazione delle risorse, o qualora le variazioni siano necessarie per l'attuazione di interventi previsti da intese istituzionali di programma o da altri strumenti di programmazione negoziata;
     c) variazioni compensative tra le dotazioni delle missioni e dei programmi limitatamente alle spese per il personale, conseguenti a provvedimenti di trasferimento del personale all'interno dell'amministrazione;
     d) variazioni compensative tra le dotazioni di cassa delle missioni e dei programmi di diverse missioni;
     e) variazioni riguardanti il fondo pluriennale di cui all'art. 3, comma 4;
     f) le variazioni riguardanti l'utilizzo del fondo di riserva per le spese impreviste di cui all'art. 48, lettera b);
     g) le variazioni necessarie per l'utilizzo della quota accantonata del risultato di amministrazione riguardante i residui perenti.
  3. L'ordinamento contabile regionale disciplina le modalità con cui la giunta regionale o il Segretario generale, con provvedimento amministrativo, autorizza le variazioni del bilancio gestionale che non sono di competenza dei dirigenti e del responsabile finanziario.
  4. Salva differente previsione definita dalle Regioni nel proprio ordinamento contabile, i dirigenti responsabili della spesa o, in assenza di disciplina, il responsabile finanziario della regione possono effettuare variazioni del bilancio gestionale compensative fra capitoli di entrata della medesima categoria e fra i capitoli di spesa del medesimo macroaggregato, le variazioni di bilancio riguardanti la mera reiscrizione di economie di spesa derivanti da stanziamenti di bilancio dell'esercizio precedente corrispondenti a entrate vincolate, secondo le modalità previste dall'art. 42, commi 8 e 9, le variazioni necessarie per l'adeguamento delle previsioni, compresa l'istituzione di tipologie e programmi, riguardanti le partite di giro e le operazioni per conto di terzi, le variazioni degli stanziamenti riguardanti i versamenti ai conti di tesoreria statale intestati all'ente e i versamenti a depositi bancari intestati all'ente, e le variazioni di bilancio riguardanti il fondo pluriennale vincolato escluse quelle previste dall'art. 3, comma 4, di competenza della giunta, nonché le variazioni di bilancio, in termini di competenza o di cassa, relative a stanziamenti riguardanti le entrate da contributi a rendicontazione o riferiti a operazioni di indebitamento già autorizzate o perfezionate, contabilizzate secondo l'andamento della correlata spesa, necessarie a seguito delle variazioni di esigibilità della spesa stessa. Salvo differente autorizzazione della giunta, con riferimento ai macroaggregati riguardanti i trasferimenti correnti, i contributi agli investimenti e ai trasferimenti in conto capitale, i dirigenti responsabili della spesa o, in assenza di disciplina, il responsabile finanziario, possono effettuare variazioni compensative solo dei capitoli di spesa appartenenti al medesimo macroaggregato e al medesimo codice di quarto livello del piano dei conti.
  5. Sono vietate le variazioni amministrative compensative tra macroaggregati appartenenti a titoli diversi e spostamenti di somme tra residui e competenza.
  6. Nessuna variazione al bilancio può essere approvata dopo il 30 novembre dell'anno a cui il bilancio stesso si riferisce, fatta salva:
     a) l'istituzione di tipologie di entrata di cui al comma 2, lettera a);

b) l'istituzione di tipologie di entrata, nei casi non previsti dalla lettera a) con stanziamento pari a zero, a seguito di accertamento e riscossione di entrate non previste in bilancio, secondo le modalità previste dal principio applicato della contabilità finanziaria;

c) le variazioni del fondo pluriennale vincolato;

d) le variazioni necessarie per consentire la reimputazione di obbligazioni già assunte agli esercizi in cui sono esigibili;

e) i prelievi dai fondi di riserva per le spese obbligatorie, per le spese impreviste, per l'utilizzo della quota accantonata del risultato di amministrazione riguardante i residui perenti e le spese potenziali;

f) le variazioni necessarie alla reimputazione agli esercizi in cui sono esigibili, di obbligazioni riguardanti entrate vincolate già assunte e, se necessario, delle spese correlate;

g) le variazioni delle dotazioni di cassa di cui al comma 2, lettera d);

h) le variazioni degli stanziamenti riguardanti i versamenti ai conti correnti di tesoreria statale intestati all'ente e i versamenti a depositi bancari intestati all'ente.

7. I provvedimenti amministrativi che dispongono le variazioni al bilancio di previsione e, nei casi previsti dal presente decreto, non possono disporre variazioni del documento tecnico di accompagnamento o del bilancio gestionale.

8. Salvo quanto disposto dal presente articolo e dagli articoli 48 e 49, sono vietate le variazioni compensative degli stanziamenti di competenza da un programma all'altro del bilancio con atto amministrativo.

9. Le variazioni al bilancio di previsione sono trasmesse al tesoriere inviando il prospetto di cui all'art. 10, comma 4, allegato alla legge o al provvedimento di approvazione della variazione. Sono altresì trasmesse al tesoriere:

   a) le variazioni dei residui a seguito del loro riaccertamento;

   b) le variazioni del fondo pluriennale vincolato effettuate nel corso dell'esercizio finanziario.

10. Nel corso dell'esercizio 2015 sono applicate le norme concernenti le variazioni di bilancio vigenti nell'esercizio 2014, fatta salva la disciplina del fondo pluriennale vincolato e del riaccertamento straordinario dei residui. Gli enti che hanno partecipato alla sperimentazione nel 2014 adottano la disciplina prevista dal presente articolo a decorrere dal 1° gennaio 2015."

- Il testo del comma 1 dell'articolo 16 del d.lgs. 23 giugno 2011, n. 118 (Disposizioni in materia di armonizzazione dei sistemi contabili e degli schemi di bilancio delle Regioni, degli enti locali e dei loro organismi, a norma degli articoli 1 e 2 della legge 5 maggio 2009, n. 42), è il seguente:

  "Art. 16 (*Flessibilità degli stanziamenti di bilancio*)

  1. Al fine di migliorare l'utilizzo delle risorse pubbliche, anche in termini di riqualificazione della spesa, le amministrazioni pubbliche di cui all'art. 2 possono effettuare, in sede di gestione, variazioni compensative tra le dotazioni delle missioni e dei programmi, limitatamente alle spese per il personale, conseguenti a provvedimenti di trasferimento del personale all'interno dell'amministrazione.

     Omissis"

NOTIZIE RELATIVE AL PROCEDIMENTO DI FORMAZIONE:

- Proposta di legge a iniziativa della Giunta regionale, n. 175 del 14 dicembre 2017;
- Proposta della I Commissione assembleare permanente del 20 dicembre 2017;
- Deliberazione legislativa approvata dall'Assemblea legislativa regionale nella seduta del 22 dicembre 2017, n. 86.

Allegato

Prospetto delle entrate di bilancio per titoli e tipologie per ciascuno degli anni considerati nel bilancio triennale (allegato 1)

BILANCIO DI PREVISIONE

ENTRATE

TITOLO TIPOLOGIA	DENOMINAZIONE	RESIDUI PRESUNTI AL TERMINE DELL'ESERCIZIO PRECEDENTE QUELLO CUI SI RIFERISCE IL BILANCIO		PREVISIONI DEFINITIVE DELL'ANNO PRECEDENTE QUELLO CUI SI RIFERISCE IL BILANCIO	PREVISIONI ANNO 2018	PREVISIONI ANNO 2019	PREVISIONI ANNO 2020
	Fondo pluriennale vincolato per spese correnti (1)		previsioni di competenza	28.530.814,92	8.225.433,72	2.900.481,60	104.411,77
	Fondo pluriennale vincolato per spese in conto capitale (1)		previsioni di competenza	49.745.285,11	30.478.098,75	9.398.357,03	19.500,00
	Utilizzo avanzo di Amministrazione (4)		previsioni di competenza		0,00		
	- di cui avanzo utilizzato anticipatamente (2)		*previsioni di competenza*				
	Fondo di Cassa all'1/1/esercizio di riferimento		previsioni di cassa		203.806.594,10		
TITOLO 1:	***Entrate correnti di natura tributaria, contributiva e perequativa***						
10101	Imposte, tasse e proventi assimilati	140.429.783,52	previsione di competenza	372.740.691,98	376.815.189,22	379.822.998,43	385.529.805,43
		0,00	previsione di cassa	481.222.899,91	510.579.354,48		
10102	Tributi destinati al finanziamento della sanità	1.331.808.313,91	previsione di competenza	2.754.219.285,00	2.774.256.287,18	2.798.648.095,70	2.823.112.658,23
		0,00	previsione di cassa	3.839.093.831,79	4.106.064.601,09		
10103	Tributi devoluti e regolati alle autonomie speciali	0,00	previsione di competenza	0,00	0,00	0,00	0,00
		0,00	previsione di cassa	1.120.831,49	0,00		
10104	Compartecipazioni di tributi	326.040,44	previsione di competenza	10.441.175,92	10.441.175,92	10.441.175,92	10.441.175,92
		0,00	previsione di cassa	12.229.940,36	10.767.216,36		
10301	Fondi perequativi da Amministrazioni Centrali	0,00	previsione di competenza	0,00	0,00	0,00	0,00
		0,00	previsione di cassa	0,00	0,00		
10000 Totale TITOLO 1	***Entrate correnti di natura tributaria, contributiva e perequativa***	**1.472.564.137,87**	**previsione di competenza**	**3.137.401.152,90**	**3.161.512.652,32**	**3.188.912.270,05**	**3.219.083.639,58**
		0,00	**previsione di cassa**	**4.333.667.503,55**	**4.627.411.171,93**		
TITOLO 2:	***Trasferimenti correnti***						
20101	Trasferimenti correnti da Amministrazioni pubbliche	222.688.050,82	previsione di competenza	335.009.100,33	243.022.131,93	198.065.135,35	174.350.759,03
		0,00	previsione di cassa	515.873.454,65	465.710.182,75		
20102	Trasferimenti correnti da Famiglie	500,00	previsione di competenza	1.100,00	0,00	0,00	0,00
		0,00	previsione di cassa	1.700,00	500,00		
20103	Trasferimenti correnti da Imprese	22.719.271,42	previsione di competenza	36.000.600,00	31.400.000,00	400.000,00	400.000,00
		0,00	previsione di cassa	58.415.141,42	53.993.391,42		
20104	Trasferimenti correnti da Istituzioni Sociali Private	27.450,66	previsione di competenza	26.905,84	20.826,90	8.800,00	0,00
		0,00	previsione di cassa	46.862,76	48.277,56		
20105	Trasferimenti correnti dall'Unione Europea e dal Resto del Mondo	63.646.901,07	previsione di competenza	58.191.435,08	47.390.599,80	34.141.642,76	744.138,56
		0,00	previsione di cassa	68.261.636,06	111.037.500,87		
20000 Totale TITOLO 2	***Trasferimenti correnti dall'Unione Europea e dal Resto del Mondo***	**309.082.173,97**	**previsione di competenza**	**429.229.141,25**	**321.833.558,63**	**232.615.578,11**	**175.494.897,59**
		0,00	**previsione di cassa**	**642.598.794,89**	**630.789.852,60**		
TITOLO 3:	***Entrate extratributarie***						
30100	Vendita di beni e servizi e proventi derivanti dalla gestione dei beni	98.745.402,61	previsione di competenza	113.874.872,59	105.902.956,69	112.033.905,33	106.837.736,96
		0,00	previsione di cassa	114.103.495,04	204.592.226,88		
30200	Proventi derivanti dall'attività di controllo e repressione delle irregolarità e degli illeciti	680.517,41	previsione di competenza	30.176,28	38.176,28	4.000,00	4.000,00
		0,00	previsione di cassa	-128.289,38	712.328,76		
30300	Interessi attivi	401.398,19	previsione di competenza	12.815.611,41	11.986.790,15	10.651.200,00	5.650.000,00
		0,00	previsione di cassa	13.037.566,97	11.800.290,09		
30400	Altre entrate da redditi da capitale	1.180.705,35	previsione di competenza	0,00	0,00	0,00	0,00
		0,00	previsione di cassa	1.180.705,35	1.180.705,35		
30500	Rimborsi e altre entrate correnti	11.838.071,98	previsione di competenza	46.003.274,04	8.561.028,44	8.360.899,28	6.274.607,81
		0,00	previsione di cassa	59.973.374,21	20.029.117,66		
30000 Totale TITOLO 3	***Entrate extratributarie***	**112.846.095,54**	**previsione di competenza**	**172.723.934,32**	**126.488.951,56**	**131.050.004,61**	**118.766.344,77**
		0,00	**previsione di cassa**	**188.166.852,19**	**238.314.668,74**		

BILANCIO DI PREVISIONE

ENTRATE

TITOLO TIPOLOGIA	DENOMINAZIONE	RESIDUI PRESUNTI AL TERMINE DELL'ESERCIZIO PRECEDENTE QUELLO CUI SI RIFERISCE IL BILANCIO		PREVISIONI DEFINITIVE DELL'ANNO PRECEDENTE QUELLO CUI SI RIFERISCE IL BILANCIO	PREVISIONI ANNO 2018	PREVISIONI ANNO 2019	PREVISIONI ANNO 2020
TITOLO 4:	***Entrate in conto capitale***						
40200	Contributi agli investimenti	706.643.647,29	previsione di competenza	459.427.041,27	95.710.561,07	66.217.777,71	16.919.370,34
		0,00	previsione di cassa	756.059.401,99	787.802.837,69		
40300	Altri trasferimenti in conto capitale	22.908.027,00	previsione di competenza	22.935.620,45	11.330.137,66	65.832,00	50.000,00
		0,00	previsione di cassa	30.095.119,20	9.478.301,31		
40400	Entrate da alienazione di beni materiali e immateriali	0,00	previsione di competenza	1.562.618,20	0,00	0,00	0,00
		0,00	previsione di cassa	1.562.618,20	0,00		
40500	Altre entrate in conto capitale	6.007.643,15	previsione di competenza	178.129.597,78	222.471,15	0,00	0,00
		0,00	previsione di cassa	182.202.977,79	6.230.114,30		
40000 Totale TITOLO 4	***Entrate in conto capitale***	**735.559.317,44**	**previsione di competenza**	**662.054.877,70**	**107.263.169,88**	**66.283.609,71**	**16.969.370,34**
		0,00	**previsione di cassa**	**969.920.117,18**	**803.511.253,30**		
TITOLO 5:	***Entrate da riduzione di attività finanziarie***						
50100	Alienazione di attività finanziarie	0,00	previsione di competenza	0,00	0,00	0,00	0,00
		0,00	previsione di cassa	0,00	0,00		
50200	Riscossione crediti di breve termine	7.820.664,44	previsione di competenza	37.280.000,00	40.000.000,00	0,00	0,00
		0,00	previsione di cassa	37.489.201,69	47.820.664,44		
50300	Riscossione crediti di medio-lungo termine	302.031,92	previsione di competenza	250.000,00	250.000,00	250.000,00	0,00
		0,00	previsione di cassa	302.099,12	302.031,92		
50400	Altre entrate per riduzione di attività finanziarie	284.619.614,01	previsione di competenza	73.200.171,07	64.868.687,17	60.309.626,51	157.801.800,00
		0,00	previsione di cassa	320.288.577,63	349.488.301,18		
50000 Totale TITOLO 5	***Entrate da riduzione di attività finanziarie***	**292.742.310,37**	**previsione di competenza**	**110.730.171,07**	**105.118.687,17**	**60.559.626,51**	**157.801.800,00**
		0,00	**previsione di cassa**	**358.079.878,44**	**397.610.997,54**		
TITOLO 6:	***Accensione Prestiti***						
60100	Emissione di titoli obbligazionari	0,00	previsione di competenza	0,00	0,00	0,00	0,00
		0,00	previsione di cassa	0,00	0,00		
60300	Accensione mutui e altri finanziamenti a medio lungo termine	10.235.093,99	previsione di competenza	375.371.396,98	375.371.396,98	0,00	0,00
		0,00	previsione di cassa	10.235.093,99	0,00		
60000 Totale TITOLO 6	***Accensione Prestiti***	**10.235.093,99**	**previsione di competenza**	**375.371.396,98**	**375.371.396,98**	**0,00**	**0,00**
		0,00	**previsione di cassa**	**10.235.093,99**	**0,00**		
TITOLO 7:	***Anticipazioni da istituto tesoriere/cassiere***						
70100	Tipologia 100: Anticipazioni da istituto tesoriere/cassiere	0,00	previsione di competenza	0,00	0,00	0,00	0,00
			previsione di cassa	0,00	0,00		
70000 Totale TITOLO 7	***Anticipazioni da istituto tesoriere/cassiere***	**0,00**	**previsione di competenza**	**0,00**	**0,00**	**0,00**	**0,00**
			previsione di cassa	**0,00**	**0,00**		
TITOLO 9:	***Entrate per conto terzi e partite di giro***						
90100	Entrate per partite di giro	19.481.799,20	previsione di competenza	1.297.928.000,00	337.688.000,00	900.000,00	300.000,00
		0,00	previsione di cassa	1.435.455.852,03	357.169.799,20		
90200	Entrate per conto terzi	16.780.761,61	previsione di competenza	21.321.303,92	21.736.355,92	0,00	0,00
		0,00	previsione di cassa	22.541.638,71	38.517.117,53		
90000 Totale TITOLO 9	***Entrate per conto terzi***	**36.262.560,81**	**previsione di competenza**	**1.319.249.303,92**	**359.424.355,92**	**900.000,00**	**300.000,00**
		0,00	**previsione di cassa**	**1.457.997.490,74**	**395.686.916,73**		
TOTALE TITOLI		**2.969.291.689,99**	**previsione di competenza**	**6.206.759.978,14**	**4.557.012.772,46**	**3.680.321.088,99**	**3.688.416.052,28**
			previsione di cassa	**7.960.665.730,98**	**7.093.324.860,84**		
TOTALE GENERALE DELLE ENTRATE		**2.969.291.689,99**	**previsione di competenza**	**6.285.036.078,17**	**4.595.716.304,93**	**3.692.619.927,62**	**3.688.539.964,05**
			previsione di cassa	**7.960.665.730,98**	**7.297.131.454,94**		

Riepilogo generale delle entrate per titoli per ciascuno degli anni considerati nel bilancio triennale (allegato 2)

BILANCIO DI PREVISIONE

RIEPILOGO GENERALE ENTRATE PER TITOLI

TITOLO TIPOLOGIA		DENOMINAZIONE	RESIDUI PRESUNTI AL TERMINE DELL'ESERCIZIO PRECEDENTE QUELLO CUI SI RIFERISCE IL BILANCIO		PREVISIONI DEFINITIVE DELL'ANNO PRECEDENTE QUELLO CUI SI RIFERISCE IL BILANCIO	PREVISIONI ANNO 2018	PREVISIONI ANNO 2019	PREVISIONI ANNO 2020
		Fondo pluriennale vincolato per spese correnti		previsioni di competenza	28.530.814,92	8.225.433,72	2.900.481,60	104.411,77
		Fondo pluriennale vincolato per spese in conto capitale		previsioni di competenza	49.745.285,11	30.478.098,75	9.398.357,03	19.500,00
		Utilizzo avanzo di Amministrazione		previsioni di competenza		0,00		
		- di cui avanzo utilizzato anticipatamente		*previsioni di competenza*				
		Fondo di Cassa all'1/1/esercizio di riferimento		previsioni di cassa	0,00	203.806.594,10		
10000	**TITOLO 1**	***Entrate correnti di natura tributaria, contributiva e perequativa***	***1.472.564.137,87***	**previsione di competenza**	**3.137.401.152,90**	**3.161.512.652,32**	**3.188.912.270,05**	**3.219.083.639,58**
				previsione di cassa	**4.333.667.503,55**	**4.627.411.171,93**		
20000	**TITOLO 2**	***Trasferimenti correnti***	**309.082.173,97**	**previsione di competenza**	**429.229.141,25**	**321.833.558,63**	**232.615.578,11**	**175.494.897,59**
				previsione di cassa	**642.598.794,89**	**630.789.852,60**		
30000	**TITOLO 3**	***Entrate extratributarie***	**112.846.095,54**	**previsione di competenza**	**172.723.934,32**	**126.488.951,56**	**131.050.004,61**	**118.766.344,77**
				previsione di cassa	**188.166.852,19**	**238.314.668,74**		
40000	**TITOLO 4**	***Entrate in conto capitale***	**735.559.317,44**	**previsione di competenza**	**662.054.877,70**	**107.263.169,88**	**66.283.609,71**	**16.969.370,34**
				previsione di cassa	**969.920.117,18**	**803.511.253,30**		
50000	**TITOLO 5**	***Entrate da riduzione di attività finanziarie***	**292.742.310,37**	**previsione di competenza**	**110.730.171,07**	**105.118.687,17**	**60.559.626,51**	**157.801.800,00**
				previsione di cassa	**358.079.878,44**	**397.610.997,54**		
60000	**TITOLO 6**	***Accensione Prestiti***	**10.235.093,99**	**previsione di competenza**	**375.371.396,98**	**375.371.396,98**	**0,00**	**0,00**
				previsione di cassa	**10.235.093,99**	**0,00**		
70000	**TITOLO 7**	***Anticipazioni da istituto tesoriere/cassiere***	**-**	**previsione di competenza**	**0,00**	**0,00**	**0,00**	**0,00**
				previsione di cassa	**0,00**	**0,00**		
90000	**TITOLO 9**	***Entrate per conto terzi e partite di giro***	**36.262.560,81**	**previsione di competenza**	**1.319.249.303,92**	**359.424.355,92**	**900.000,00**	**300.000,00**
				previsione di cassa	**1.457.997.490,74**	**395.686.916,73**		
TOTALE TITOLI			**2.969.291.689,99**	**previsione di competenza**	**6.206.759.978,14**	**4.557.012.772,46**	**3.680.321.088,99**	**3.688.416.052,28**
				previsione di cassa	**7.960.665.730,98**	**7.093.324.860,84**		
TOTALE GENERALE DELLE ENTRATE			**2.969.291.689,99**	**previsione di competenza**	**6.285.036.078,17**	**4.595.716.304,93**	**3.692.619.927,62**	**3.688.539.964,05**
				previsione di cassa	**7.960.665.730,98**	**7.297.131.454,94**		

Prospetto delle spese di bilancio per missioni, programmi e titoli per ciascuno degli anni considerati nel bilancio triennale (allegato 3)

BILANCIO DI PREVISIONE
SPESE

MISSIONE, PROGRAMMA, TITOLO			DENOMINAZIONE	RESIDUI PRESUNTI AL TERMINE DELL'ESERCIZIO PRECEDENTE QUELLO CUI SI RIFERISCE IL BILANCIO		PREVISIONI DEFINITIVE DELL'ANNO PRECEDENTE QUELLO CUI SI RIFERISCE IL BILANCIO (2)	PREVISIONI ANNO 2018	PREVISIONI ANNO 2019	PREVISIONI ANNO 2020
			DISAVANZO DI AMMINISTRAZIONE (1)				375.371.396,98		
	MISSIONE	*01*	*Servizi istituzionali, generali e di gestione*						
0101	Programma	01	Organi istituzionali						
	Titolo 1		Spese correnti	6.280.473,13	previsione di competenza	24.262.578,82	24.249.788,61	23.713.175,61	24.278.387,52
					*di cui già impegnato**		*164.125,24*	*126.514,19*	*0,00*
					di cui fondo pluriennale vincolato	*0,00*	*0,00*	*0,00*	*0,00*
					previsione di cassa	24.587.974,52	30.391.878,94		
	Titolo 2		Spese in conto capitale	0,00	previsione di competenza	30.000,00	30.000,00	30.000,00	0,00
					*di cui già impegnato**		*0,00*	*0,00*	*0,00*
					di cui fondo pluriennale vincolato	*0,00*	*0,00*	*0,00*	*0,00*
					previsione di cassa	30.000,00	30.000,00		
	Totale Programma	**01**	**Organi istituzionali**	**6.280.473,13**	**previsione di competenza**	**24.292.578,82**	**24.279.788,61**	**23.743.175,61**	**24.278.387,52**
					di cui già impegnato*		***164.125,24***	***126.514,19***	***0,00***
					di cui fondo pluriennale vincolato	***0,00***	***0,00***	***0,00***	***0,00***
					previsione di cassa	**0,00**	**30.421.878,94**		
0102	Programma	02	Segreteria generale						
	Titolo 1		Spese correnti	296.463,93	previsione di competenza	813.954,79	1.230.557,64	910.557,64	1.080.629,64
					*di cui già impegnato**		*107.536,00*	*0,00*	*0,00*
					di cui fondo pluriennale vincolato	*0,00*	*0,00*	*0,00*	*0,00*
					previsione di cassa	867.722,79	1.527.021,57		
	Titolo 2		Spese in conto capitale	0,00	previsione di competenza	0,00	0,00	0,00	0,00
					*di cui già impegnato**		*0,00*	*0,00*	*0,00*
					di cui fondo pluriennale vincolato	*0,00*	*0,00*	*0,00*	*0,00*
					previsione di cassa	0,00	0,00		
	Totale Programma	**02**	**Segreteria generale**	**296.463,93**	**previsione di competenza**	**813.954,79**	**1.230.557,64**	**910.557,64**	**1.080.629,64**
					di cui già impegnato*		***107.536,00***	***0,00***	***0,00***
					di cui fondo pluriennale vincolato	***0,00***	***0,00***	***0,00***	***0,00***
					previsione di cassa	**0,00**	**1.527.021,57**		
0103	Programma	03	Gestione economica, finanziaria, programmazione e provveditorato						
	Titolo 1		Spese correnti	10.164.109,54	previsione di competenza	19.318.706,24	17.889.497,17	17.805.297,17	17.769.597,17
					*di cui già impegnato**		*4.547.425,69*	*2.200.334,76*	*0,00*
					di cui fondo pluriennale vincolato	*0,00*	*0,00*	*0,00*	*0,00*
					previsione di cassa	26.288.959,07	28.053.606,71		
	Titolo 2		Spese in conto capitale	146.401,17	previsione di competenza	4.484.138,23	420.000,00	350.000,00	280.000,00
					*di cui già impegnato**		*139.019,00*	*0,00*	*0,00*
					di cui fondo pluriennale vincolato	*177.361,31*	*0,00*	*0,00*	*0,00*
					previsione di cassa	4.328.542,45	566.401,17		
	Titolo 3		Spese per incremento attività finanziarie	0,00	previsione di competenza	750.000,00	0,00	0,00	0,00
					*di cui già impegnato**		*0,00*	*0,00*	*0,00*
					di cui fondo pluriennale vincolato	*0,00*	*0,00*	*0,00*	*0,00*
					previsione di cassa	750.000,00	0,00		
	Totale Programma	**03**	**Gestione economica, finanziaria, programmazione, provveditorato**	**10.310.510,71**	**previsione di competenza**	**24.552.844,47**	**18.309.497,17**	**18.155.297,17**	**18.049.597,17**
					di cui già impegnato*		***4.686.444,69***	***2.200.334,76***	***0,00***
					di cui fondo pluriennale vincolato	***177.361,31***	***0,00***	***0,00***	***0,00***
					previsione di cassa	**0,00**	**28.620.007,88**		
0104	Programma	04	Gestione delle entrate tributarie e servizi fiscali						
	Titolo 1		Spese correnti	5.577.479,41	previsione di competenza	7.124.346,69	15.475.679,52	23.330.679,52	6.356.679,52
					*di cui già impegnato**		*4.318.725,20*	*2.329.321,15*	*0,00*
					di cui fondo pluriennale vincolato	*0,00*	*0,00*	*0,00*	*0,00*
					previsione di cassa	12.612.342,15	21.053.158,93		
	Titolo 2		Spese in conto capitale	0,00	previsione di competenza	0,00	0,00	0,00	0,00
					*di cui già impegnato**		*0,00*	*0,00*	*0,00*
					di cui fondo pluriennale vincolato	*0,00*	*0,00*	*0,00*	*0,00*
					previsione di cassa	0,00	0,00		
	Totale Programma	**04**	**Gestione delle entrate tributarie e servizi fiscali**	**5.577.479,41**	**previsione di competenza**	**7.124.346,69**	**15.475.679,52**	**23.330.679,52**	**6.356.679,52**
					di cui già impegnato*		***4.318.725,20***	***2.329.321,15***	***0,00***
					di cui fondo pluriennale vincolato	***0,00***	***0,00***	***0,00***	***0,00***
					previsione di cassa	**0,00**	**21.053.158,93**		
0105	Programma	05	Gestione dei beni demaniali e patrimoniali						
	Titolo 1		Spese correnti	173.435,58	previsione di competenza	3.802.038,58	7.046.431,59	7.533.192,77	7.469.953,95
					*di cui già impegnato**		*192.611,98*	*192.611,98*	*0,00*
					di cui fondo pluriennale vincolato	*0,00*	*0,00*	*0,00*	*0,00*
					previsione di cassa	3.843.649,94	7.219.867,17		
	Titolo 2		Spese in conto capitale	688.644,40	previsione di competenza	1.826.950,56	4.360.000,00	3.350.000,00	5.300.000,00
					*di cui già impegnato**		*60.000,00*	*19.277,39*	*0,00*

BILANCIO DI PREVISIONE
SPESE

MISSIONE, PROGRAMMA, TITOLO			DENOMINAZIONE	RESIDUI PRESUNTI AL TERMINE DELL'ESERCIZIO PRECEDENTE QUELLO CUI SI RIFERISCE IL BILANCIO		PREVISIONI DEFINITIVE DELL'ANNO PRECEDENTE QUELLO CUI SI RIFERISCE IL BILANCIO (2)	PREVISIONI ANNO 2018	PREVISIONI ANNO 2019	PREVISIONI ANNO 2020
					di cui fondo pluriennale vincolato	*0,00*	*0,00*	*0,00*	*0,00*
					previsione di cassa	1.826.950,56	5.048.644,40		
	Totale Programma	**05**	**Gestione dei beni demaniali e patrimoniali**	**862.079,98**	**previsione di competenza**	**5.628.989,14**	**11.406.431,59**	**10.883.192,77**	**12.769.953,95**
					di cui già impegnato*		***252.611,98***	***211.889,37***	***0,00***
					di cui fondo pluriennale vincolato	***0,00***	***0,00***	***0,00***	***0,00***
					previsione di cassa	**0,00**	**12.268.511,57**		
0106	**Programma**	**06**	**Ufficio tecnico**						
	Titolo 1		Spese correnti	1.360,00	previsione di competenza	0,00	610.955,07	610.955,07	610.955,07
					*di cui già impegnato**		*0,00*	*0,00*	*0,00*
					di cui fondo pluriennale vincolato	*0,00*	*0,00*	*0,00*	*0,00*
					previsione di cassa	1.360,00	612.315,07		
	Titolo 2		Spese in conto capitale	0,00	previsione di competenza	0,00	0,00	0,00	0,00
					*di cui già impegnato**		*0,00*	*0,00*	*0,00*
					di cui fondo pluriennale vincolato	*0,00*	*0,00*	*0,00*	*0,00*
					previsione di cassa	0,00	0,00		
	Totale Programma	**06**	**Ufficio tecnico**	**1.360,00**	**previsione di competenza**	**0,00**	**610.955,07**	**610.955,07**	**610.955,07**
					di cui già impegnato*		***0,00***	***0,00***	***0,00***
					di cui fondo pluriennale vincolato	***0,00***	***0,00***	***0,00***	***0,00***
					previsione di cassa	**0,00**	**612.315,07**		
0107	**Programma**	**07**	**Elezioni e consultazioni popolari - Anagrafe e stato civile**						
	Titolo 1		Spese correnti	0,00	previsione di competenza	0,00	0,00	0,00	0,00
					*di cui già impegnato**		*0,00*	*0,00*	*0,00*
					di cui fondo pluriennale vincolato	*0,00*	*0,00*	*0,00*	*0,00*
					previsione di cassa	0,00	0,00		
	Titolo 2		Spese in conto capitale	0,00	previsione di competenza	0,00	0,00	0,00	0,00
					*di cui già impegnato**		*0,00*	*0,00*	*0,00*
					di cui fondo pluriennale vincolato	*0,00*	*0,00*	*0,00*	*0,00*
					previsione di cassa	0,00	0,00		
	Totale Programma	**07**	**Elezioni e consultazioni popolari - Anagrafe e stato civile**	**0,00**	**previsione di competenza**	**0,00**	**0,00**	**0,00**	**0,00**
					di cui già impegnato*		***0,00***	***0,00***	***0,00***
					di cui fondo pluriennale vincolato	***0,00***	***0,00***	***0,00***	***0,00***
					previsione di cassa	**0,00**	**0,00**		
0108	**Programma**	**08**	**Statistica e sistemi informativi**						
	Titolo 1		Spese correnti	3.782.481,22	previsione di competenza	6.942.929,21	7.495.619,52	4.195.083,46	2.086.383,46
					*di cui già impegnato**		*2.866.480,82*	*1.214.822,57*	*0,00*
					di cui fondo pluriennale vincolato	*0,00*	*0,00*	*0,00*	*0,00*
					previsione di cassa	7.501.895,38	11.278.100,74		
	Titolo 2		Spese in conto capitale	1.093.572,85	previsione di competenza	2.056.445,77	1.083.363,00	0,00	0,00
					*di cui già impegnato**		*282.578,50*	*0,00*	*0,00*
					di cui fondo pluriennale vincolato	*0,00*	*0,00*	*0,00*	*0,00*
					previsione di cassa	2.227.385,42	2.176.935,85		
	Totale Programma	**08**	**Statistica e sistemi informativi**	**4.876.054,07**	**previsione di competenza**	**8.999.374,98**	**8.578.982,52**	**4.195.083,46**	**2.086.383,46**
					di cui già impegnato*		***3.149.059,32***	***1.214.822,57***	***0,00***
					di cui fondo pluriennale vincolato	***0,00***	***0,00***	***0,00***	***0,00***
					previsione di cassa	**0,00**	**13.455.036,59**		
0109	**Programma**	**09**	**Assistenza tecnico-amministrativa agli enti locali**						
	Titolo 1		Spese correnti	4.952.196,05	previsione di competenza	11.323.809,00	147.045,43	147.045,43	147.045,43
					*di cui già impegnato**		*0,00*	*0,00*	*0,00*
					di cui fondo pluriennale vincolato	*0,00*	*0,00*	*0,00*	*0,00*
					previsione di cassa	11.323.809,00	5.099.241,48		
	Titolo 2		Spese in conto capitale	0,00	previsione di competenza	0,00	0,00	0,00	1.000.000,00
					*di cui già impegnato**		*0,00*	*0,00*	*0,00*
					di cui fondo pluriennale vincolato	*0,00*	*0,00*	*0,00*	*0,00*
					previsione di cassa	0,00	0,00		
	Totale Programma	**09**	**Assistenza tecnico-amministrativa agli enti locali**	**4.952.196,05**	**previsione di competenza**	**11.323.809,00**	**147.045,43**	**147.045,43**	**1.147.045,43**
					di cui già impegnato*		***0,00***	***0,00***	***0,00***
					di cui fondo pluriennale vincolato	***0,00***	***0,00***	***0,00***	***0,00***
					previsione di cassa	**0,00**	**5.099.241,48**		
0110	**Programma**	**10**	**Risorse umane**						
	Titolo 1		Spese correnti	11.283.238,20	previsione di competenza	32.132.270,56	27.861.143,54	27.844.143,54	27.766.087,85
					*di cui già impegnato**		*551.299,54*	*38.500,00*	*0,00*
					di cui fondo pluriennale vincolato	*0,00*	*0,00*	*0,00*	*0,00*
					previsione di cassa	34.376.850,88	39.144.381,74		
	Titolo 2		Spese in conto capitale	0,00	previsione di competenza	0,00	0,00	0,00	0,00
					*di cui già impegnato**		*0,00*	*0,00*	*0,00*
					di cui fondo pluriennale vincolato	*0,00*	*0,00*	*0,00*	*0,00*
					previsione di cassa	0,00	0,00		
	Totale Programma	**10**	**Risorse umane**	**11.283.238,20**	**previsione di competenza**	**32.132.270,56**	**27.861.143,54**	**27.844.143,54**	**27.766.087,85**

BILANCIO DI PREVISIONE
SPESE

MISSIONE, PROGRAMMA, TITOLO			DENOMINAZIONE	RESIDUI PRESUNTI AL TERMINE DELL'ESERCIZIO PRECEDENTE QUELLO CUI SI RIFERISCE IL BILANCIO		PREVISIONI DEFINITIVE DELL'ANNO PRECEDENTE QUELLO CUI SI RIFERISCE IL BILANCIO (2)	PREVISIONI ANNO 2018	PREVISIONI ANNO 2019	PREVISIONI ANNO 2020
					*di cui già impegnato**		*551.299,54*	*38.500,00*	*0,00*
					di cui fondo pluriennale vincolato	*0,00*	*0,00*	*0,00*	*0,00*
					previsione di cassa	**0,00**	**39.144.381,74**		
0111	**Programma**	**11**	**Altri servizi generali**						
	Titolo 1		Spese correnti	3.362.845,80	previsione di competenza	9.766.389,15	5.180.695,23	5.805.010,44	3.835.701,97
					*di cui già impegnato**		*123.790,03*	*22.570,00*	*0,00*
					di cui fondo pluriennale vincolato	*0,00*	*0,00*	*0,00*	*0,00*
					previsione di cassa	10.406.589,94	8.543.541,03		
	Titolo 2		Spese in conto capitale	42.052,68	previsione di competenza	80.827,70	40.000,00	30.000,00	30.000,00
					*di cui già impegnato**		*0,00*	*0,00*	*0,00*
					di cui fondo pluriennale vincolato	*0,00*	*0,00*	*0,00*	*0,00*
					previsione di cassa	247.800,00	82.052,68		
	Totale Programma	**11**	**Altri servizi generali**	**3.404.898,48**	**previsione di competenza**	**9.847.216,85**	**5.220.695,23**	**5.835.010,44**	**3.865.701,97**
					di cui già impegnato*		***123.790,03***	***22.570,00***	***0,00***
					di cui fondo pluriennale vincolato	***0,00***	***0,00***	***0,00***	***0,00***
					previsione di cassa	**0,00**	**8.625.593,71**		
0112	**Programma**	**12**	**Politica regionale unitaria per i servizi istituzionali, generali e di gestione**						
	Titolo 1		Spese correnti	1.170.612,20	previsione di competenza	3.655.082,68	4.836.587,90	3.734.934,96	885.142,11
					*di cui già impegnato**		*2.305.451,74*	*1.254.520,56*	*0,00*
					di cui fondo pluriennale vincolato	*0,00*	*0,00*	*0,00*	*0,00*
					previsione di cassa	3.818.270,73	6.007.200,10		
	Titolo 2		Spese in conto capitale	514.143,17	previsione di competenza	5.864.258,14	1.003.930,78	165.926,72	88.577,14
					*di cui già impegnato**		*209.052,80*	*0,00*	*0,00*
					di cui fondo pluriennale vincolato	*0,00*	*0,00*	*0,00*	*0,00*
					previsione di cassa	6.310.530,27	1.518.073,95		
	Totale Programma	**12**	**Politica regionale unitaria per i servizi istituzionali, generali e di gestione *(solo per le Regioni)***	**1.684.755,37**	**previsione di competenza**	**9.519.340,82**	**5.840.518,68**	**3.900.861,68**	**973.719,25**
					di cui già impegnato*		***2.514.504,54***	***1.254.520,56***	***0,00***
					di cui fondo pluriennale vincolato	***0,00***	***0,00***	***0,00***	***0,00***
					previsione di cassa	**0,00**	**7.525.274,05**		
	TOTALE MISSIONE 01		***Servizi istituzionali, generali e di gestione***	**49529509,33**	**previsione di competenza**	**134.234.726,12**	**118.961.295,00**	**119.556.002,33**	**98.985.140,83**
					di cui già impegnato*		***15.868.096,54***	***7.398.472,60***	***0,00***
					di cui fondo pluriennale vincolato	***177.361,31***	***0,00***	***0,00***	***0,00***
					previsione di cassa	**0,00**	**168.352.421,53**		
	MISSIONE	***02***	***Giustizia***						
0201	**Programma**	**01**	**Uffici giudiziari**						
	Titolo 1		Spese correnti	0,00	previsione di competenza	0,00	0,00	0,00	0,00
					*di cui già impegnato**		*0,00*	*0,00*	*0,00*
					di cui fondo pluriennale vincolato	*0,00*	*0,00*	*0,00*	*0,00*
					previsione di cassa	0,00	0,00		
	Titolo 2		Spese in conto capitale	0,00	previsione di competenza	0,00	0,00	0,00	0,00
					*di cui già impegnato**		*0,00*	*0,00*	*0,00*
					di cui fondo pluriennale vincolato	*0,00*	*0,00*	*0,00*	*0,00*
					previsione di cassa	0,00	0,00		
	Totale Programma	**01**	**Uffici giudiziari**	**0,00**	**previsione di competenza**	**0,00**	**0,00**	**0,00**	**0,00**
					di cui già impegnato*		***0,00***	***0,00***	***0,00***
					di cui fondo pluriennale vincolato	***0,00***	***0,00***	***0,00***	***0,00***
					previsione di cassa	**0,00**	**0,00**		
0202	**Programma**	**02**	**Casa circondariale e altri servizi**						
	Titolo 1		Spese correnti	0,00	previsione di competenza	0,00	0,00	0,00	0,00
					*di cui già impegnato**		*0,00*	*0,00*	*0,00*
					di cui fondo pluriennale vincolato	*0,00*	*0,00*	*0,00*	*0,00*
					previsione di cassa	0,00	0,00		
	Titolo 2		Spese in conto capitale	0,00	previsione di competenza	0,00	0,00	0,00	0,00
					*di cui già impegnato**		*0,00*	*0,00*	*0,00*
					di cui fondo pluriennale vincolato	*0,00*	*0,00*	*0,00*	*0,00*
					previsione di cassa	0,00	0,00		
	Totale Programma	**02**	**Casa circondariale e altri servizi**	**0,00**	**previsione di competenza**	**0,00**	**0,00**	**0,00**	**0,00**
					di cui già impegnato*		***0,00***	***0,00***	***0,00***
					di cui fondo pluriennale vincolato	***0,00***	***0,00***	***0,00***	***0,00***
					previsione di cassa	**0,00**	**0,00**		
0203	**Programma**	**03**	**Politica regionale unitaria per la**						
	Titolo 1		Spese correnti	0,00	previsione di competenza	0,00	0,00	0,00	0,00
					*di cui già impegnato**		*0,00*	*0,00*	*0,00*
					di cui fondo pluriennale vincolato	*0,00*	*0,00*	*0,00*	*0,00*
					previsione di cassa	0,00	0,00		
	Titolo 2		Spese in conto capitale	0,00	previsione di competenza	0,00	0,00	0,00	0,00

BILANCIO DI PREVISIONE
SPESE

MISSIONE, PROGRAMMA, TITOLO			DENOMINAZIONE	RESIDUI PRESUNTI AL TERMINE DELL'ESERCIZIO PRECEDENTE QUELLO CUI SI RIFERISCE IL BILANCIO		PREVISIONI DEFINITIVE DELL'ANNO PRECEDENTE QUELLO CUI SI RIFERISCE IL BILANCIO (2)	PREVISIONI ANNO 2018	PREVISIONI ANNO 2019	PREVISIONI ANNO 2020
					*di cui già impegnato**		*0,00*	*0,00*	*0,00*
					di cui fondo pluriennale vincolato	*0,00*	*0,00*	*0,00*	*0,00*
					previsione di cassa	0,00	0,00		
	Totale Programma	**03**	**Politica regionale unitaria per la giustizia (solo per le Regioni)**	**0,00**	**previsione di competenza**	**0,00**	**0,00**	**0,00**	**0,00**
					di cui già impegnato*		***0,00***	***0,00***	***0,00***
					di cui fondo pluriennale vincolato	***0,00***	***0,00***	***0,00***	***0,00***
					previsione di cassa	**0,00**	**0,00**		
	TOTALE MISSIONE 02		***Giustizia***	**0,00**	**previsione di competenza**	**0,00**	**0,00**	**0,00**	**0,00**
					di cui già impegnato*		***0,00***	***0,00***	***0,00***
					di cui fondo pluriennale vincolato	***0,00***	***0,00***	***0,00***	***0,00***
					previsione di cassa	**0,00**	**0,00**		
	MISSIONE	***03***	***Ordine pubblico e sicurezza***						
0301	**Programma**	**01**	**Polizia locale e amministrativa**						
	Titolo 1		Spese correnti	57.791,99	previsione di competenza	83.325,25	161.010,90	111.010,90	31.010,90
					*di cui già impegnato**		*0,00*	*0,00*	*0,00*
					di cui fondo pluriennale vincolato	*0,00*	*0,00*	*0,00*	*0,00*
					previsione di cassa	145.722,85	218.802,89		
	Titolo 2		Spese in conto capitale	0,00	previsione di competenza	0,00	0,00	0,00	0,00
					*di cui già impegnato**		*0,00*	*0,00*	*0,00*
					di cui fondo pluriennale vincolato	*0,00*	*0,00*	*0,00*	*0,00*
					previsione di cassa	0,00	0,00		
	Titolo 3		Spese per incremento attività finanziarie	0,00	previsione di competenza	0,00	0,00	0,00	0,00
					*di cui già impegnato**		*0,00*	*0,00*	*0,00*
					di cui fondo pluriennale vincolato	*0,00*	*0,00*	*0,00*	*0,00*
					previsione di cassa	0,00	0,00		
	Totale Programma	**01**	**Polizia locale e amministrativa**	**57.791,99**	**previsione di competenza**	**83.325,25**	**161.010,90**	**111.010,90**	**31.010,90**
					di cui già impegnato*		***0,00***	***0,00***	***0,00***
					di cui fondo pluriennale vincolato	***0,00***	***0,00***	***0,00***	***0,00***
					previsione di cassa	**0,00**	**218.802,89**		
0302	**Programma**	**02**	**Sistema integrato di sicurezza urbana**						
	Titolo 1		Spese correnti	8.000,00	previsione di competenza	56.351,70	124.707,37	124.707,37	64.707,37
					*di cui già impegnato**		*0,00*	*0,00*	*0,00*
					di cui fondo pluriennale vincolato	*0,00*	*0,00*	*0,00*	*0,00*
					previsione di cassa	56.351,70	132.707,37		
	Titolo 2		Spese in conto capitale	0,00	previsione di competenza	13.108,22	0,00	0,00	0,00
					*di cui già impegnato**		*0,00*	*0,00*	*0,00*
					di cui fondo pluriennale vincolato	*0,00*	*0,00*	*0,00*	*0,00*
					previsione di cassa	13.108,22	0,00		
	Titolo 3		Spese per incremento attività finanziarie	0,00	previsione di competenza	0,00	0,00	0,00	0,00
					*di cui già impegnato**		*0,00*	*0,00*	*0,00*
					di cui fondo pluriennale vincolato	*0,00*	*0,00*	*0,00*	*0,00*
					previsione di cassa	0,00	0,00		
	Totale Programma	**02**	**Sistema integrato di sicurezza urbana**	**8.000,00**	**previsione di competenza**	**69.459,92**	**124.707,37**	**124.707,37**	**64.707,37**
					di cui già impegnato*		***0,00***	***0,00***	***0,00***
					di cui fondo pluriennale vincolato	***0,00***	***0,00***	***0,00***	***0,00***
					previsione di cassa	**0,00**	**132.707,37**		
0303	**Programma**	**03**	**Politica regionale unitaria per la**						
	Titolo 1		Spese correnti	0,00	previsione di competenza	0,00	0,00	0,00	0,00
					*di cui già impegnato**		*0,00*	*0,00*	*0,00*
					di cui fondo pluriennale vincolato	*0,00*	*0,00*	*0,00*	*0,00*
					previsione di cassa	0,00	0,00		
	Titolo 2		Spese in conto capitale	0,00	previsione di competenza	0,00	0,00	0,00	0,00
					*di cui già impegnato**		*0,00*	*0,00*	*0,00*
					di cui fondo pluriennale vincolato	*0,00*	*0,00*	*0,00*	*0,00*
					previsione di cassa	0,00	0,00		
	Titolo 3		Spese per incremento attività finanziarie	0,00	previsione di competenza	0,00	0,00	0,00	0,00
					*di cui già impegnato**		*0,00*	*0,00*	*0,00*
					di cui fondo pluriennale vincolato	*0,00*	*0,00*	*0,00*	*0,00*
					previsione di cassa	0,00	0,00		
	Totale Programma	**03**	**Politica regionale unitaria per l'ordine pubblico e la sicurezza (solo per le Regioni)**	**0,00**	**previsione di competenza**	**0,00**	**0,00**	**0,00**	**0,00**
					di cui già impegnato*		***0,00***	***0,00***	***0,00***
					di cui fondo pluriennale vincolato	***0,00***	***0,00***	***0,00***	***0,00***
					previsione di cassa	**0,00**	**0,00**		
	TOTALE MISSIONE 03		***Ordine pubblico e sicurezza***	**65791,99**	**previsione di competenza**	**152.785,17**	**285.718,27**	**235.718,27**	**95.718,27**
					di cui già impegnato*		***0,00***	***0,00***	***0,00***
					di cui fondo pluriennale vincolato	***0,00***	***0,00***	***0,00***	***0,00***
					previsione di cassa	**0,00**	**351.510,26**		

BILANCIO DI PREVISIONE
SPESE

MISSIONE, PROGRAMMA, TITOLO			DENOMINAZIONE	RESIDUI PRESUNTI AL TERMINE DELL'ESERCIZIO PRECEDENTE QUELLO CUI SI RIFERISCE IL BILANCIO		PREVISIONI DEFINITIVE DELL'ANNO PRECEDENTE QUELLO CUI SI RIFERISCE IL BILANCIO (2)	PREVISIONI ANNO 2018	PREVISIONI ANNO 2019	PREVISIONI ANNO 2020
	MISSIONE	*04*	*Istruzione e diritto allo studio*						
0401	**Programma**	**01**	**Istruzione prescolastica**						
	Titolo 1		Spese correnti	0,00	previsione di competenza	0,00	1.100.000,00	2.200.000,00	2.200.000,00
					*di cui già impegnato**		*0,00*	*0,00*	*0,00*
					di cui fondo pluriennale vincolato	*0,00*	*0,00*	*0,00*	*0,00*
					previsione di cassa	0,00	1.100.000,00		
	Titolo 2		Spese in conto capitale	0,00	previsione di competenza	0,00	0,00	0,00	0,00
					*di cui già impegnato**		*0,00*	*0,00*	*0,00*
					di cui fondo pluriennale vincolato	*0,00*	*0,00*	*0,00*	*0,00*
					previsione di cassa	0,00	0,00		
	Titolo 3		Spese per incremento attività finanziarie	0,00	previsione di competenza	0,00	0,00	0,00	0,00
					*di cui già impegnato**		*0,00*	*0,00*	*0,00*
					di cui fondo pluriennale vincolato	*0,00*	*0,00*	*0,00*	*0,00*
					previsione di cassa	0,00	0,00		
	Totale Programma	**01**	**Istruzione prescolastica**	**0,00**	**previsione di competenza**	**0,00**	**1.100.000,00**	**2.200.000,00**	**2.200.000,00**
					di cui già impegnato*		***0,00***	***0,00***	***0,00***
					di cui fondo pluriennale vincolato	***0,00***	***0,00***	***0,00***	***0,00***
					previsione di cassa	**0,00**	**1.100.000,00**		
0402	**Programma**	**02**	**Altri ordini di istruzione non universitaria**						
	Titolo 1		Spese correnti	3.218.925,20	previsione di competenza	7.957.739,61	3.620.191,27	1.252.943,27	396.511,27
					*di cui già impegnato**		*1.894.104,00*	*1.026.432,00*	*0,00*
					di cui fondo pluriennale vincolato	*2.803.680,00*	*1.026.432,00*	*0,00*	*0,00*
					previsione di cassa	5.345.328,81	5.812.684,47		
	Titolo 2		Spese in conto capitale	1.172.185,41	previsione di competenza	792.521,02	0,00	0,00	0,00
					*di cui già impegnato**		*0,00*	*0,00*	*0,00*
					di cui fondo pluriennale vincolato	*0,00*	*0,00*	*0,00*	*0,00*
					previsione di cassa	2.394.549,67	1.172.185,41		
	Titolo 3		Spese per incremento attività finanziarie	0,00	previsione di competenza	0,00	0,00	0,00	0,00
					*di cui già impegnato**		*0,00*	*0,00*	*0,00*
					di cui fondo pluriennale vincolato	*0,00*	*0,00*	*0,00*	*0,00*
					previsione di cassa	0,00	0,00		
	Totale Programma	**02**	**Altri ordini di istruzione non universitaria**	**4.391.110,61**	**previsione di competenza**	**8.750.260,63**	**3.620.191,27**	**1.252.943,27**	**396.511,27**
					di cui già impegnato*		***1.894.104,00***	***1.026.432,00***	***0,00***
					di cui fondo pluriennale vincolato	***2.803.680,00***	***1.026.432,00***	***0,00***	***0,00***
					previsione di cassa	**0,00**	**6.984.869,88**		
0403	**Programma**	**03**	**Edilizia scolastica**						
	Titolo 1		Spese correnti	4.500,00	previsione di competenza	5.500,00	122.604,02	98.204,02	114.204,02
					*di cui già impegnato**		*0,00*	*0,00*	*0,00*
					di cui fondo pluriennale vincolato	*0,00*	*0,00*	*0,00*	*0,00*
					previsione di cassa	5.500,00	127.104,02		
	Titolo 2		Spese in conto capitale	14.772.371,68	previsione di competenza	21.563.256,28	16.499.650,26	0,00	0,00
					*di cui già impegnato**		*5.728.484,60*	*0,00*	*0,00*
					di cui fondo pluriennale vincolato	*5.728.484,60*	*0,00*	*0,00*	*0,00*
					previsione di cassa	15.834.771,68	31.272.021,94		
	Titolo 3		Spese per incremento attività finanziarie	0,00	previsione di competenza	0,00	0,00	0,00	0,00
					*di cui già impegnato**		*0,00*	*0,00*	*0,00*
					di cui fondo pluriennale vincolato	*0,00*	*0,00*	*0,00*	*0,00*
					previsione di cassa	0,00	0,00		
	Totale Programma	**03**	**Edilizia scolastica *(solo per le Regioni)***	**14.776.871,68**	**previsione di competenza**	**21.568.756,28**	**16.622.254,28**	**98.204,02**	**114.204,02**
					di cui già impegnato*		***5.728.484,60***	***0,00***	***0,00***
					di cui fondo pluriennale vincolato	***5.728.484,60***	***0,00***	***0,00***	***0,00***
					previsione di cassa	**0,00**	**31.399.125,96**		
0404	**Programma**	**04**	**Istruzione universitaria**						
	Titolo 1		Spese correnti	3.542.574,47	previsione di competenza	29.034.575,89	23.591.070,82	9.642.928,82	23.978.070,82
					*di cui già impegnato**		*1.337.585,00*	*1.440.040,00*	*0,00*
					di cui fondo pluriennale vincolato	*0,00*	*0,00*	*0,00*	*0,00*
					previsione di cassa	30.836.999,89	27.133.645,29		
	Titolo 2		Spese in conto capitale	680.000,00	previsione di competenza	1.390.979,29	0,00	1.500.000,00	3.500.000,00
					*di cui già impegnato**		*0,00*	*0,00*	*0,00*
					di cui fondo pluriennale vincolato	*0,00*	*0,00*	*0,00*	*0,00*
					previsione di cassa	2.468.337,98	680.000,00		
	Titolo 3		Spese per incremento attività finanziarie	0,00	previsione di competenza	0,00	0,00	0,00	0,00
					*di cui già impegnato**		*0,00*	*0,00*	*0,00*
					di cui fondo pluriennale vincolato	*0,00*	*0,00*	*0,00*	*0,00*
					previsione di cassa	0,00	0,00		
	Totale Programma	**04**	**Istruzione universitaria**	**4.222.574,47**	**previsione di competenza**	**30.425.555,18**	**23.591.070,82**	**11.142.928,82**	**27.478.070,82**
					di cui già impegnato*		***1.337.585,00***	***1.440.040,00***	***0,00***
					di cui fondo pluriennale vincolato	***0,00***	***0,00***	***0,00***	***0,00***

BILANCIO DI PREVISIONE
SPESE

MISSIONE, PROGRAMMA, TITOLO			DENOMINAZIONE	RESIDUI PRESUNTI AL TERMINE DELL'ESERCIZIO PRECEDENTE QUELLO CUI SI RIFERISCE IL BILANCIO		PREVISIONI DEFINITIVE DELL'ANNO PRECEDENTE QUELLO CUI SI RIFERISCE IL BILANCIO (2)	PREVISIONI ANNO 2018	PREVISIONI ANNO 2019	PREVISIONI ANNO 2020
					previsione di cassa	**0,00**	**27.813.645,29**		
0405	**Programma**	**05**	**Istruzione tecnica superiore**						
	Titolo 1		Spese correnti	0,00	previsione di competenza	120.000,00	71.754,13	71.754,13	71.754,13
					*di cui già impegnato**		*0,00*	*0,00*	*0,00*
					di cui fondo pluriennale vincolato	*0,00*	*0,00*	*0,00*	*0,00*
					previsione di cassa	120.000,00	71.754,13		
	Titolo 2		Spese in conto capitale	0,00	previsione di competenza	0,00	0,00	0,00	0,00
					*di cui già impegnato**		*0,00*	*0,00*	*0,00*
					di cui fondo pluriennale vincolato	*0,00*	*0,00*	*0,00*	*0,00*
					previsione di cassa	0,00	0,00		
	Titolo 3		Spese per incremento attività finanziarie	0,00	previsione di competenza	0,00	0,00	0,00	0,00
					*di cui già impegnato**		*0,00*	*0,00*	*0,00*
					di cui fondo pluriennale vincolato	*0,00*	*0,00*	*0,00*	*0,00*
					previsione di cassa	0,00	0,00		
	Totale Programma	**05**	**Istruzione tecnica superiore**	**0,00**	**previsione di competenza**	**120.000,00**	**71.754,13**	**71.754,13**	**71.754,13**
					di cui già impegnato*		***0,00***	***0,00***	***0,00***
					di cui fondo pluriennale vincolato	***0,00***	***0,00***	***0,00***	***0,00***
					previsione di cassa	**0,00**	**71.754,13**		
0406	**Programma**	**06**	**Servizi ausiliari all'istruzione**						
	Titolo 1		Spese correnti	10.000,00	previsione di competenza	0,00	5.500,00	0,00	0,00
					*di cui già impegnato**		*0,00*	*0,00*	*0,00*
					di cui fondo pluriennale vincolato	*0,00*	*0,00*	*0,00*	*0,00*
					previsione di cassa	10.000,00	15.500,00		
	Titolo 2		Spese in conto capitale	0,00	previsione di competenza	0,00	0,00	0,00	0,00
					*di cui già impegnato**		*0,00*	*0,00*	*0,00*
					di cui fondo pluriennale vincolato	*0,00*	*0,00*	*0,00*	*0,00*
					previsione di cassa	0,00	0,00		
	Titolo 3		Spese per incremento attività finanziarie	0,00	previsione di competenza	0,00	0,00	0,00	0,00
					*di cui già impegnato**		*0,00*	*0,00*	*0,00*
					di cui fondo pluriennale vincolato	*0,00*	*0,00*	*0,00*	*0,00*
					previsione di cassa	0,00	0,00		
	Totale Programma	**06**	**Servizi ausiliari all'istruzione**	**10.000,00**	**previsione di competenza**	**0,00**	**5.500,00**	**0,00**	**0,00**
					di cui già impegnato*		***0,00***	***0,00***	***0,00***
					di cui fondo pluriennale vincolato	***0,00***	***0,00***	***0,00***	***0,00***
					previsione di cassa	**0,00**	**15.500,00**		
0407	**Programma**	**07**	**Diritto allo studio**						
	Titolo 1		Spese correnti	1.102.193,31	previsione di competenza	3.573.234,28	115.641,79	93.641,79	93.641,79
					*di cui già impegnato**		*0,00*	*0,00*	*0,00*
					di cui fondo pluriennale vincolato	*0,00*	*0,00*	*0,00*	*0,00*
					previsione di cassa	3.573.234,28	1.217.835,10		
	Titolo 2		Spese in conto capitale	0,00	previsione di competenza	0,00	0,00	0,00	0,00
					*di cui già impegnato**		*0,00*	*0,00*	*0,00*
					di cui fondo pluriennale vincolato	*0,00*	*0,00*	*0,00*	*0,00*
					previsione di cassa	0,00	0,00		
	Titolo 3		Spese per incremento attività finanziarie	0,00	previsione di competenza	0,00	0,00	0,00	0,00
					*di cui già impegnato**		*0,00*	*0,00*	*0,00*
					di cui fondo pluriennale vincolato	*0,00*	*0,00*	*0,00*	*0,00*
					previsione di cassa	0,00	0,00		
	Totale Programma	**07**	**Diritto allo studio**	**1.102.193,31**	**previsione di competenza**	**3.573.234,28**	**115.641,79**	**93.641,79**	**93.641,79**
					di cui già impegnato*		***0,00***	***0,00***	***0,00***
					di cui fondo pluriennale vincolato	***0,00***	***0,00***	***0,00***	***0,00***
					previsione di cassa	**0,00**	**1.217.835,10**		
0408	**Programma**	**08**	**Politica regionale unitaria per**						
	Titolo 1		Spese correnti	1.699.728,74	previsione di competenza	6.184.946,11	6.472.514,69	1.000.000,00	508.553,60
					*di cui già impegnato**		*600.338,51*	*0,00*	*0,00*
					di cui fondo pluriennale vincolato	*0,00*	*0,00*	*0,00*	*0,00*
					previsione di cassa	7.019.255,87	8.172.243,43		
	Titolo 2		Spese in conto capitale	388.093,91	previsione di competenza	16.036.571,93	0,00	0,00	0,00
					*di cui già impegnato**		*0,00*	*0,00*	*0,00*
					di cui fondo pluriennale vincolato	*0,00*	*0,00*	*0,00*	*0,00*
					previsione di cassa	16.424.665,84	388.093,91		
	Titolo 3		Spese per incremento attività finanziarie	0,00	previsione di competenza	0,00	0,00	0,00	0,00
					*di cui già impegnato**		*0,00*	*0,00*	*0,00*
					di cui fondo pluriennale vincolato	*0,00*	*0,00*	*0,00*	*0,00*
					previsione di cassa	0,00	0,00		
	Totale Programma	**08**	**Politica regionale unitaria per l'istruzione e il diritto allo studio (solo per le Regioni)**	**2.087.822,65**	**previsione di competenza**	**22.221.518,04**	**6.472.514,69**	**1.000.000,00**	**508.553,60**
					di cui già impegnato*		***600.338,51***	***0,00***	***0,00***
					di cui fondo pluriennale vincolato	***0,00***	***0,00***	***0,00***	***0,00***

BILANCIO DI PREVISIONE
SPESE

MISSIONE, PROGRAMMA, TITOLO	DENOMINAZIONE	RESIDUI PRESUNTI AL TERMINE DELL'ESERCIZIO PRECEDENTE QUELLO CUI SI RIFERISCE IL BILANCIO		PREVISIONI DEFINITIVE DELL'ANNO PRECEDENTE QUELLO CUI SI RIFERISCE IL BILANCIO (2)	PREVISIONI ANNO 2018	PREVISIONI ANNO 2019	PREVISIONI ANNO 2020
			previsione di cassa	**0,00**	**8.560.337,34**		
TOTALE MISSIONE 04	***Istruzione e diritto allo studio***	**26590572,72**	**previsione di competenza**	**86.659.324,41**	**51.598.926,98**	**15.859.472,03**	**30.862.735,63**
			di cui già impegnato*		***9.560.512,11***	***2.466.472,00***	***0,00***
			di cui fondo pluriennale vincolato	***8.532.164,60***	***1.026.432,00***	***0,00***	***0,00***
			previsione di cassa	**0,00**	**77.163.067,70**		
MISSIONE 05	***Tutela e valorizzazione dei beni e delle attività culturali***						
0501 Programma 01	**Valorizzazione dei beni di interesse storico**						
Titolo 1	Spese correnti	1.286.512,10	previsione di competenza	2.095.565,43	428.375,37	411.375,37	471.375,37
			*di cui già impegnato**		*0,00*	*0,00*	*0,00*
			di cui fondo pluriennale vincolato	*0,00*	*0,00*	*0,00*	*0,00*
			previsione di cassa	2.269.266,30	1.714.887,47		
Titolo 2	Spese in conto capitale	1.046.213,67	previsione di competenza	733.313,75	248.540,94	10.000,00	30.000,00
			*di cui già impegnato**		*100.000,00*	*0,00*	*0,00*
			di cui fondo pluriennale vincolato	*0,00*	*0,00*	*0,00*	*0,00*
			previsione di cassa	1.671.185,30	1.294.754,61		
Titolo 3	Spese per incremento attività finanziarie	0,00	previsione di competenza	0,00	0,00	0,00	0,00
			*di cui già impegnato**		*0,00*	*0,00*	*0,00*
			di cui fondo pluriennale vincolato	*0,00*	*0,00*	*0,00*	*0,00*
			previsione di cassa	0,00	0,00		
Totale Programma 01	**Valorizzazione dei beni di interesse storico**	**2.332.725,77**	**previsione di competenza**	**2.828.879,18**	**676.916,31**	**421.375,37**	**501.375,37**
			di cui già impegnato*		***100.000,00***	***0,00***	***0,00***
			di cui fondo pluriennale vincolato	***0,00***	***0,00***	***0,00***	***0,00***
			previsione di cassa	**0,00**	**3.009.642,08**		
0502 Programma 02	**Attività culturali e interventi diversi nel settore culturale**						
Titolo 1	Spese correnti	2.385.984,96	previsione di competenza	8.660.128,30	7.593.620,60	4.485.313,30	13.542.313,30
			*di cui già impegnato**		*1.917.378,71*	*0,00*	*0,00*
			di cui fondo pluriennale vincolato	*0,00*	*0,00*	*0,00*	*0,00*
			previsione di cassa	11.431.670,13	9.979.605,56		
Titolo 2	Spese in conto capitale	454.059,50	previsione di competenza	170.000,00	151.500,00	0,00	300.000,00
			*di cui già impegnato**		*94.000,00*	*0,00*	*0,00*
			di cui fondo pluriennale vincolato	*0,00*	*0,00*	*0,00*	*0,00*
			previsione di cassa	603.348,08	605.559,50		
Titolo 3	Spese per incremento attività finanziarie	0,00	previsione di competenza	1.805.000,00	1.805.000,00	0,00	0,00
			*di cui già impegnato**		*0,00*	*0,00*	*0,00*
			di cui fondo pluriennale vincolato	*0,00*	*0,00*	*0,00*	*0,00*
			previsione di cassa	1.805.000,00	1.805.000,00		
Totale Programma 02	**Attività culturali e interventi diversi nel settore culturale**	**2.840.044,46**	**previsione di competenza**	**10.635.128,30**	**9.550.120,60**	**4.485.313,30**	**13.842.313,30**
			di cui già impegnato*		***2.011.378,71***	***0,00***	***0,00***
			di cui fondo pluriennale vincolato	***0,00***	***0,00***	***0,00***	***0,00***
			previsione di cassa	**0,00**	**12.390.165,06**		
0503 Programma 03	**Politica regionale unitaria per la**						
Titolo 1	Spese correnti	32.800,00	previsione di competenza	124.485,33	17.584,47	16.500,00	16.500,00
			*di cui già impegnato**		*0,00*	*0,00*	*0,00*
			di cui fondo pluriennale vincolato	*0,00*	*0,00*	*0,00*	*0,00*
			previsione di cassa	124.485,33	50.384,47		
Titolo 2	Spese in conto capitale	7.427.895,73	previsione di competenza	10.161.475,97	1.899.655,05	2.427.741,99	253.806,22
			*di cui già impegnato**		*450.000,00*	*0,00*	*0,00*
			di cui fondo pluriennale vincolato	*0,00*	*0,00*	*0,00*	*0,00*
			previsione di cassa	10.628.209,41	9.327.550,78		
Titolo 3	Spese per incremento attività finanziarie	0,00	previsione di competenza	0,00	0,00	0,00	0,00
			*di cui già impegnato**		*0,00*	*0,00*	*0,00*
			di cui fondo pluriennale vincolato	*0,00*	*0,00*	*0,00*	*0,00*
			previsione di cassa	0,00	0,00		
Totale Programma 03	**Politica regionale unitaria per la tutela dei beni e delle attività culturali *(solo per le Regioni)***	**7.460.695,73**	**previsione di competenza**	**10.285.961,30**	**1.917.239,52**	**2.444.241,99**	**270.306,22**
			di cui già impegnato*		***450.000,00***	***0,00***	***0,00***
			di cui fondo pluriennale vincolato	***0,00***	***0,00***	***0,00***	***0,00***
			previsione di cassa	**0,00**	**9.377.935,25**		
TOTALE MISSIONE 05	***Tutela e valorizzazione dei beni e delle attività culturali***	**12633465,96**	**previsione di competenza**	**23.749.968,78**	**12.144.276,43**	**7.350.930,66**	**14.613.994,89**
			di cui già impegnato*		***2.561.378,71***	***0,00***	***0,00***
			di cui fondo pluriennale vincolato	***0,00***	***0,00***	***0,00***	***0,00***
			previsione di cassa	**0,00**	**24.777.742,39**		
MISSIONE 06	***Politiche giovanili, sport e tempo libero***						
0601 Programma 01	**Sport e tempo libero**						
Titolo 1	Spese correnti	1.068.503,02	previsione di competenza	1.626.044,65	855.421,09	315.421,09	3.015.421,09
			*di cui già impegnato**		*346.030,00*	*0,00*	*0,00*
			di cui fondo pluriennale vincolato	*0,00*	*0,00*	*0,00*	*0,00*

BILANCIO DI PREVISIONE
SPESE

MISSIONE, PROGRAMMA, TITOLO	DENOMINAZIONE	RESIDUI PRESUNTI AL TERMINE DELL'ESERCIZIO PRECEDENTE QUELLO CUI SI RIFERISCE IL BILANCIO		PREVISIONI DEFINITIVE DELL'ANNO PRECEDENTE QUELLO CUI SI RIFERISCE IL BILANCIO (2)	PREVISIONI ANNO 2018	PREVISIONI ANNO 2019	PREVISIONI ANNO 2020
			previsione di cassa	2.045.048,43	1.923.924,11		
Titolo 2	Spese in conto capitale	0,00	previsione di competenza	177.113,94	1.037.500,00	2.228.000,00	555.000,00
			*di cui già impegnato**		*1.000.000,00*	*1.400.000,00*	*0,00*
			di cui fondo pluriennale vincolato	*0,00*	*0,00*	*0,00*	*0,00*
			previsione di cassa	181.105,74	1.037.500,00		
Titolo 3	Spese per incremento attività finanziarie	0,00	previsione di competenza	0,00	0,00	0,00	0,00
			*di cui già impegnato**		*0,00*	*0,00*	*0,00*
			di cui fondo pluriennale vincolato	*0,00*	*0,00*	*0,00*	*0,00*
			previsione di cassa	0,00	0,00		
Totale Programma 01	**Sport e tempo libero**	**1.068.503,02**	**previsione di competenza**	**1.803.158,59**	**1.892.921,09**	**2.543.421,09**	**3.570.421,09**
			di cui già impegnato*		***1.346.030,00***	***1.400.000,00***	***0,00***
			di cui fondo pluriennale vincolato	***0,00***	***0,00***	***0,00***	***0,00***
			previsione di cassa	**0,00**	**2.961.424,11**		
0602 Programma 02	**Giovani**						
Titolo 1	Spese correnti	761.331,07	previsione di competenza	1.065.540,04	493.790,85	137.673,54	604.115,54
			*di cui già impegnato**		*237.330,56*	*0,00*	*0,00*
			di cui fondo pluriennale vincolato	*26.620,00*	*0,00*	*0,00*	*0,00*
			previsione di cassa	1.448.617,31	1.255.121,92		
Titolo 2	Spese in conto capitale	0,00	previsione di competenza	0,00	40.000,00	0,00	0,00
			*di cui già impegnato**		*0,00*	*0,00*	*0,00*
			di cui fondo pluriennale vincolato	*0,00*	*0,00*	*0,00*	*0,00*
			previsione di cassa	0,00	40.000,00		
Titolo 3	Spese per incremento attività finanziarie	0,00	previsione di competenza	0,00	0,00	0,00	0,00
			*di cui già impegnato**		*0,00*	*0,00*	*0,00*
			di cui fondo pluriennale vincolato	*0,00*	*0,00*	*0,00*	*0,00*
			previsione di cassa	0,00	0,00		
Totale Programma 02	**Giovani**	**761.331,07**	**previsione di competenza**	**1.065.540,04**	**533.790,85**	**137.673,54**	**604.115,54**
			di cui già impegnato*		***237.330,56***	***0,00***	***0,00***
			di cui fondo pluriennale vincolato	***26.620,00***	***0,00***	***0,00***	***0,00***
			previsione di cassa	**0,00**	**1.295.121,92**		
0603 Programma 03	**Politica regionale unitaria per i**						
Titolo 1	Spese correnti	0,00	previsione di competenza	148.843,80	0,00	0,00	0,00
			*di cui già impegnato**		*0,00*	*0,00*	*0,00*
			di cui fondo pluriennale vincolato	*0,00*	*0,00*	*0,00*	*0,00*
			previsione di cassa	148.843,80	0,00		
Titolo 2	Spese in conto capitale	0,00	previsione di competenza	0,00	73.976,08	73.976,08	0,00
			*di cui già impegnato**		*0,00*	*0,00*	*0,00*
			di cui fondo pluriennale vincolato	*0,00*	*0,00*	*0,00*	*0,00*
			previsione di cassa	0,00	73.976,08		
Titolo 3	Spese per incremento attività finanziarie	0,00	previsione di competenza	0,00	0,00	0,00	0,00
			*di cui già impegnato**		*0,00*	*0,00*	*0,00*
			di cui fondo pluriennale vincolato	*0,00*	*0,00*	*0,00*	*0,00*
			previsione di cassa	0,00	0,00		
Totale Programma 03	**Politica regionale unitaria per i giovani, lo sport e il tempo libero (solo per le Regioni)**	**0,00**	**previsione di competenza**	**148.843,80**	**73.976,08**	**73.976,08**	**0,00**
			di cui già impegnato*		***0,00***	***0,00***	***0,00***
			di cui fondo pluriennale vincolato	***0,00***	***0,00***	***0,00***	***0,00***
			previsione di cassa	**0,00**	**73.976,08**		
TOTALE MISSIONE 06	***Politiche giovanili, sport e tempo libero***	**1829834,09**	**previsione di competenza**	**3.017.542,43**	**2.500.688,02**	**2.755.070,71**	**4.174.536,63**
			di cui già impegnato*		***1.583.360,56***	***1.400.000,00***	***0,00***
			di cui fondo pluriennale vincolato	***26.620,00***	***0,00***	***0,00***	***0,00***
			previsione di cassa	**0,00**	**4.330.522,11**		
MISSIONE 07	***Turismo***						
0701 Programma 01	**Sviluppo e valorizzazione del turismo**						
Titolo 1	Spese correnti	1.322.827,18	previsione di competenza	2.423.908,74	4.558.562,24	2.933.962,24	2.788.962,24
			*di cui già impegnato**		*0,00*	*0,00*	*0,00*
			di cui fondo pluriennale vincolato	*0,00*	*0,00*	*0,00*	*0,00*
			previsione di cassa	3.482.743,15	5.881.389,42		
Titolo 2	Spese in conto capitale	38.985,00	previsione di competenza	851.790,09	1.484.763,45	51.763,45	0,00
			*di cui già impegnato**		*0,00*	*0,00*	*0,00*
			di cui fondo pluriennale vincolato	*0,00*	*0,00*	*0,00*	*0,00*
			previsione di cassa	963.775,09	1.523.748,45		
Titolo 3	Spese per incremento attività finanziarie	0,00	previsione di competenza	0,00	0,00	0,00	0,00
			*di cui già impegnato**		*0,00*	*0,00*	*0,00*
			di cui fondo pluriennale vincolato	*0,00*	*0,00*	*0,00*	*0,00*
			previsione di cassa	0,00	0,00		
Totale Programma 01	**Sviluppo e valorizzazione del turismo**	**1.361.812,18**	**previsione di competenza**	**3.275.698,83**	**6.043.325,69**	**2.985.725,69**	**2.788.962,24**
			di cui già impegnato*		***0,00***	***0,00***	***0,00***

BILANCIO DI PREVISIONE
SPESE

MISSIONE, PROGRAMMA, TITOLO	DENOMINAZIONE	RESIDUI PRESUNTI AL TERMINE DELL'ESERCIZIO PRECEDENTE QUELLO CUI SI RIFERISCE IL BILANCIO		PREVISIONI DEFINITIVE DELL'ANNO PRECEDENTE QUELLO CUI SI RIFERISCE IL BILANCIO (2)	PREVISIONI ANNO 2018	PREVISIONI ANNO 2019	PREVISIONI ANNO 2020
			di cui fondo pluriennale vincolato	*0,00*	*0,00*	*0,00*	*0,00*
			previsione di cassa	**0,00**	**7.405.137,87**		
0702 Programma 02	**Politica regionale unitaria per il**						
Titolo 1	Spese correnti	2.256.854,61	previsione di competenza	3.837.180,26	2.397.777,58	1.383.521,33	0,00
			*di cui già impegnato**		*0,00*	*0,00*	*0,00*
			di cui fondo pluriennale vincolato	*0,00*	*0,00*	*0,00*	*0,00*
			previsione di cassa	4.183.562,10	4.654.632,19		
Titolo 2	Spese in conto capitale	0,00	previsione di competenza	2.448.881,06	3.259.549,15	695.793,13	0,00
			*di cui già impegnato**		*1.953.635,30*	*0,00*	*0,00*
			di cui fondo pluriennale vincolato	*0,00*	*0,00*	*0,00*	*0,00*
			previsione di cassa	2.448.881,06	3.259.549,15		
Titolo 3	Spese per incremento attività finanziarie	0,00	previsione di competenza	0,00	0,00	0,00	0,00
			*di cui già impegnato**		*0,00*	*0,00*	*0,00*
			di cui fondo pluriennale vincolato	*0,00*	*0,00*	*0,00*	*0,00*
			previsione di cassa	0,00	0,00		
Totale Programma 02	**Politica regionale unitaria per il turismo (solo per le Regioni)**	**2.256.854,61**	**previsione di competenza**	**6.286.061,32**	**5.657.326,73**	**2.079.314,46**	**0,00**
			di cui già impegnato*		***1.953.635,30***	***0,00***	***0,00***
			di cui fondo pluriennale vincolato	***0,00***	***0,00***	***0,00***	***0,00***
			previsione di cassa	**0,00**	**7.914.181,34**		
TOTALE MISSIONE 07	***Turismo***	**3618666,79**	**previsione di competenza**	**9.561.760,15**	**11.700.652,42**	**5.065.040,15**	**2.788.962,24**
			di cui già impegnato*		***1.953.635,30***	***0,00***	***0,00***
			di cui fondo pluriennale vincolato	***0,00***	***0,00***	***0,00***	***0,00***
			previsione di cassa	**0,00**	**15.319.319,21**		
MISSIONE 08	***Assetto del territorio ed edilizia abitativa***						
0801 Programma 01	**Urbanistica e assetto del territorio**						
Titolo 1	Spese correnti	2.424.907,11	previsione di competenza	5.736.179,46	335.041,95	335.041,95	362.589,95
			*di cui già impegnato**		*0,00*	*0,00*	*0,00*
			di cui fondo pluriennale vincolato	*0,00*	*0,00*	*0,00*	*0,00*
			previsione di cassa	5.736.179,46	2.759.949,06		
Titolo 2	Spese in conto capitale	12.100.159,08	previsione di competenza	16.323.323,16	6.960.495,91	2.916.347,66	0,00
			*di cui già impegnato**		*1.745.041,85*	*627.140,48*	*0,00*
			di cui fondo pluriennale vincolato	*6.937.895,13*	*2.916.246,88*	*0,00*	*0,00*
			previsione di cassa	14.481.231,52	16.144.408,11		
Titolo 3	Spese per incremento attività finanziarie	34.153,90	previsione di competenza	34.153,90	0,00	0,00	0,00
			*di cui già impegnato**		*0,00*	*0,00*	*0,00*
			di cui fondo pluriennale vincolato	*0,00*	*0,00*	*0,00*	*0,00*
			previsione di cassa	34.153,90	34.153,90		
Totale Programma 01	**Urbanistica e assetto del territorio**	**14.559.220,09**	**previsione di competenza**	**22.093.656,52**	**7.295.537,86**	**3.251.389,61**	**362.589,95**
			di cui già impegnato*		***1.745.041,85***	***627.140,48***	***0,00***
			di cui fondo pluriennale vincolato	***6.937.895,13***	***2.916.246,88***	***0,00***	***0,00***
			previsione di cassa	**0,00**	**18.938.511,07**		
0802 Programma 02	**Edilizia residenziale pubblica e locale e piani di edilizia economico-popolare**						
Titolo 1	Spese correnti	230.169,91	previsione di competenza	493.796,75	342.233,88	342.233,88	342.233,88
			*di cui già impegnato**		*0,00*	*0,00*	*0,00*
			di cui fondo pluriennale vincolato	*0,00*	*0,00*	*0,00*	*0,00*
			previsione di cassa	493.796,75	572.403,79		
Titolo 2	Spese in conto capitale	9.234.182,43	previsione di competenza	24.271.732,11	12.710.790,88	1.975.364,54	19.500,00
			*di cui già impegnato**		*5.794.726,34*	*1.276.204,82*	*0,00*
			di cui fondo pluriennale vincolato	*7.207.559,45*	*1.333.804,82*	*19.500,00*	*15.600,00*
			previsione di cassa	19.666.458,85	20.611.168,49		
Titolo 3	Spese per incremento attività finanziarie	0,00	previsione di competenza	0,00	0,00	0,00	0,00
			*di cui già impegnato**		*0,00*	*0,00*	*0,00*
			di cui fondo pluriennale vincolato	*0,00*	*0,00*	*0,00*	*0,00*
			previsione di cassa	0,00	0,00		
Titolo 4	Rimborso Prestiti	0,00	previsione di competenza	0,00	0,00	0,00	0,00
			*di cui già impegnato**		*0,00*	*0,00*	*0,00*
			di cui fondo pluriennale vincolato	*0,00*	*0,00*	*0,00*	*0,00*
			previsione di cassa	0,00	0,00		
Totale Programma 02	**Edilizia residenziale pubblica e locale e piani di edilizia economico-popolare**	**9.464.352,34**	**previsione di competenza**	**24.765.528,86**	**13.053.024,76**	**2.317.598,42**	**361.733,88**
			di cui già impegnato*		***5.794.726,34***	***1.276.204,82***	***0,00***
			di cui fondo pluriennale vincolato	***7.207.559,45***	***1.333.804,82***	***19.500,00***	***15.600,00***
			previsione di cassa	**0,00**	**21.183.572,28**		
0803 Programma 03	**Politica regionale unitaria per**						
Titolo 1	Spese correnti	0,00	previsione di competenza	0,00	27.981,25	27.981,25	27.981,25
			*di cui già impegnato**		*0,00*	*0,00*	*0,00*

BILANCIO DI PREVISIONE
SPESE

MISSIONE, PROGRAMMA, TITOLO	DENOMINAZIONE	RESIDUI PRESUNTI AL TERMINE DELL'ESERCIZIO PRECEDENTE QUELLO CUI SI RIFERISCE IL BILANCIO		PREVISIONI DEFINITIVE DELL'ANNO PRECEDENTE QUELLO CUI SI RIFERISCE IL BILANCIO (2)	PREVISIONI ANNO 2018	PREVISIONI ANNO 2019	PREVISIONI ANNO 2020
			di cui fondo pluriennale vincolato	*0,00*	*0,00*	*0,00*	*0,00*
			previsione di cassa	0,00	27.981,25		
Titolo 2	Spese in conto capitale	775.488,89	previsione di competenza	1.725.957,36	0,00	0,00	0,00
			*di cui già impegnato**		*0,00*	*0,00*	*0,00*
			di cui fondo pluriennale vincolato	*0,00*	*0,00*	*0,00*	*0,00*
			previsione di cassa	2.834.757,36	775.488,89		
Titolo 3	Spese per incremento attività finanziarie	0,00	previsione di competenza	0,00	0,00	0,00	0,00
			*di cui già impegnato**		*0,00*	*0,00*	*0,00*
			di cui fondo pluriennale vincolato	*0,00*	*0,00*	*0,00*	*0,00*
			previsione di cassa	0,00	0,00		
Totale Programma 03	**Politica regionale unitaria per l'assetto del territorio e l'edilizia abitativa *(solo per le Regioni)***	**775.488,89**	**previsione di competenza**	**1.725.957,36**	**27.981,25**	**27.981,25**	**27.981,25**
			di cui già impegnato*		***0,00***	***0,00***	***0,00***
			di cui fondo pluriennale vincolato	***0,00***	***0,00***	***0,00***	***0,00***
			previsione di cassa	**0,00**	**803.470,14**		
TOTALE MISSIONE 08	***Assetto del territorio ed edilizia abitativa***	**24799061,32**	**previsione di competenza**	**48.585.142,74**	**20.376.543,87**	**5.596.969,28**	**752.305,08**
			di cui già impegnato*		***7.539.768,19***	***1.903.345,30***	***0,00***
			di cui fondo pluriennale vincolato	***14.145.454,58***	***4.250.051,70***	***19.500,00***	***15.600,00***
			previsione di cassa	**0,00**	**40.925.553,49**		
MISSIONE 09	***Sviluppo sostenibile e tutela del territorio e dell'ambiente***						
0901 Programma 01	**Difesa del suolo**						
Titolo 1	Spese correnti	1.067.727,97	previsione di competenza	2.312.525,94	7.394.786,14	5.789.786,14	10.289.786,14
			*di cui già impegnato**		*0,00*	*0,00*	*0,00*
			di cui fondo pluriennale vincolato	*0,00*	*0,00*	*0,00*	*0,00*
			previsione di cassa	2.710.781,39	8.462.514,11		
Titolo 2	Spese in conto capitale	6.329.948,48	previsione di competenza	18.371.464,35	3.626.873,37	604.131,65	3.596.215,05
			*di cui già impegnato**		*3.182.741,72*	*600.000,00*	*0,00*
			di cui fondo pluriennale vincolato	*782.741,72*	*0,00*	*0,00*	*0,00*
			previsione di cassa	20.225.883,12	9.956.821,85		
Titolo 3	Spese per incremento attività finanziarie	0,00	previsione di competenza	0,00	0,00	0,00	0,00
			*di cui già impegnato**		*0,00*	*0,00*	*0,00*
			di cui fondo pluriennale vincolato	*0,00*	*0,00*	*0,00*	*0,00*
			previsione di cassa	0,00	0,00		
Totale Programma 01	**Difesa del suolo**	**7.397.676,45**	**previsione di competenza**	**20.683.990,29**	**11.021.659,51**	**6.393.917,79**	**13.886.001,19**
			di cui già impegnato*		***3.182.741,72***	***600.000,00***	***0,00***
			di cui fondo pluriennale vincolato	***782.741,72***	***0,00***	***0,00***	***0,00***
			previsione di cassa	**0,00**	**18.419.335,96**		
0902 Programma 02	**Tutela, valorizzazione e recupero ambientale**						
Titolo 1	Spese correnti	577.019,06	previsione di competenza	5.116.285,04	1.534.966,65	2.015.008,16	1.520.445,64
			*di cui già impegnato**		*0,00*	*0,00*	*0,00*
			di cui fondo pluriennale vincolato	*0,00*	*0,00*	*0,00*	*0,00*
			previsione di cassa	5.261.285,04	2.111.985,71		
Titolo 2	Spese in conto capitale	106.846,32	previsione di competenza	283.059,11	954.482,32	1.951.000,00	1.000.000,00
			*di cui già impegnato**		*11.962,32*	*0,00*	*0,00*
			di cui fondo pluriennale vincolato	*11.962,32*	*0,00*	*0,00*	*0,00*
			previsione di cassa	290.176,79	1.061.328,64		
Titolo 3	Spese per incremento attività finanziarie	0,00	previsione di competenza	0,00	0,00	0,00	0,00
			*di cui già impegnato**		*0,00*	*0,00*	*0,00*
			di cui fondo pluriennale vincolato	*0,00*	*0,00*	*0,00*	*0,00*
			previsione di cassa	0,00	0,00		
Totale Programma 02	**Tutela, valorizzazione e recupero ambientale**	**683.865,38**	**previsione di competenza**	**5.399.344,15**	**2.489.448,97**	**3.966.008,16**	**2.520.445,64**
			di cui già impegnato*		***11.962,32***	***0,00***	***0,00***
			di cui fondo pluriennale vincolato	***11.962,32***	***0,00***	***0,00***	***0,00***
			previsione di cassa	**0,00**	**3.173.314,35**		
0903 Programma 03	**Rifiuti**						
Titolo 1	Spese correnti	265.588,67	previsione di competenza	955.590,77	938.082,25	569.282,25	1.006.482,25
			*di cui già impegnato**		*153.800,00*	*62.800,00*	*0,00*
			di cui fondo pluriennale vincolato	*216.600,00*	*62.800,00*	*0,00*	*0,00*
			previsione di cassa	819.890,77	1.140.870,92		
Titolo 2	Spese in conto capitale	3.500.525,31	previsione di competenza	3.186.378,30	1.075.880,50	1.454.153,99	1.495.321,00
			*di cui già impegnato**		*0,00*	*0,00*	*0,00*
			di cui fondo pluriennale vincolato	*0,00*	*0,00*	*0,00*	*0,00*
			previsione di cassa	4.376.952,63	4.576.405,81		
Titolo 3	Spese per incremento attività finanziarie	0,00	previsione di competenza	0,00	0,00	0,00	0,00
			*di cui già impegnato**		*0,00*	*0,00*	*0,00*
			di cui fondo pluriennale vincolato	*0,00*	*0,00*	*0,00*	*0,00*
			previsione di cassa	0,00	0,00		
Totale Programma 03	**Rifiuti**	**3.766.113,98**	**previsione di competenza**	**4.141.969,07**	**2.013.962,75**	**2.023.436,24**	**2.501.803,25**
			di cui già impegnato*		***153.800,00***	***62.800,00***	***0,00***

BILANCIO DI PREVISIONE
SPESE

MISSIONE, PROGRAMMA, TITOLO			DENOMINAZIONE	RESIDUI PRESUNTI AL TERMINE DELL'ESERCIZIO PRECEDENTE QUELLO CUI SI RIFERISCE IL BILANCIO		PREVISIONI DEFINITIVE DELL'ANNO PRECEDENTE QUELLO CUI SI RIFERISCE IL BILANCIO (2)	PREVISIONI ANNO 2018	PREVISIONI ANNO 2019	PREVISIONI ANNO 2020
					di cui fondo pluriennale vincolato	***216.600,00***	***62.800,00***	***0,00***	***0,00***
					previsione di cassa	**0,00**	**5.717.276,73**		
0904	**Programma**	**04**	**Servizio idrico integrato**						
	Titolo 1		Spese correnti	0,00	previsione di competenza	0,00	596.117,31	596.117,31	596.117,31
					*di cui già impegnato**		*0,00*	*0,00*	*0,00*
					di cui fondo pluriennale vincolato	*0,00*	*0,00*	*0,00*	*0,00*
					previsione di cassa	0,00	596.117,31		
	Titolo 2		Spese in conto capitale	4.993.032,60	previsione di competenza	12.114.537,10	6.469.212,51	4.720.321,15	206.560,80
					*di cui già impegnato**		*1.748.891,34*	*4.030.025,06*	*0,00*
					di cui fondo pluriennale vincolato	*5.478.916,40*	*4.030.025,06*	*0,00*	*0,00*
					previsione di cassa	7.752.754,16	7.432.220,05		
	Titolo 3		Spese per incremento attività finanziarie	0,00	previsione di competenza	0,00	0,00	0,00	0,00
					*di cui già impegnato**		*0,00*	*0,00*	*0,00*
					di cui fondo pluriennale vincolato	*0,00*	*0,00*	*0,00*	*0,00*
					previsione di cassa	0,00	0,00		
	Totale Programma	**04**	**Servizio idrico integrato**	**4.993.032,60**	**previsione di competenza**	**12.114.537,10**	**7.065.329,82**	**5.316.438,46**	**802.678,11**
					di cui già impegnato*		***1.748.891,34***	***4.030.025,06***	***0,00***
					di cui fondo pluriennale vincolato	***5.478.916,40***	***4.030.025,06***	***0,00***	***0,00***
					previsione di cassa	**0,00**	**8.028.337,36**		
0905	**Programma**	**05**	**Aree protette, parchi naturali, protezione naturalistica e forestazione**						
	Titolo 1		Spese correnti	305.624,41	previsione di competenza	2.826.662,01	772.957,16	1.609.523,50	1.101.151,55
					*di cui già impegnato**		*136.771,26*	*0,00*	*0,00*
					di cui fondo pluriennale vincolato	*6.000,00*	*0,00*	*0,00*	*0,00*
					previsione di cassa	2.980.954,78	1.078.581,57		
	Titolo 2		Spese in conto capitale	450.151,71	previsione di competenza	362.414,57	359.346,12	250.000,00	250.000,00
					*di cui già impegnato**		*0,00*	*0,00*	*0,00*
					di cui fondo pluriennale vincolato	*0,00*	*0,00*	*0,00*	*0,00*
					previsione di cassa	714.286,74	809.497,83		
	Titolo 3		Spese per incremento attività finanziarie	0,00	previsione di competenza	0,00	0,00	0,00	0,00
					*di cui già impegnato**		*0,00*	*0,00*	*0,00*
					di cui fondo pluriennale vincolato	*0,00*	*0,00*	*0,00*	*0,00*
					previsione di cassa	0,00	0,00		
	Totale Programma	**05**	**Aree protette, parchi naturali, protezione naturalistica e forestazione**	**755.776,12**	**previsione di competenza**	**3.189.076,58**	**1.132.303,28**	**1.859.523,50**	**1.351.151,55**
					di cui già impegnato*		***136.771,26***	***0,00***	***0,00***
					di cui fondo pluriennale vincolato	***6.000,00***	***0,00***	***0,00***	***0,00***
					previsione di cassa	**0,00**	**1.888.079,40**		
0906	**Programma**	**06**	**Tutela e valorizzazione delle risorse idriche**						
	Titolo 1		Spese correnti	187.658,97	previsione di competenza	821.770,13	350.722,44	343.772,44	319.772,44
					*di cui già impegnato**		*0,00*	*0,00*	*0,00*
					di cui fondo pluriennale vincolato	*0,00*	*0,00*	*0,00*	*0,00*
					previsione di cassa	821.770,13	538.381,41		
	Titolo 2		Spese in conto capitale	16.000,00	previsione di competenza	17.500,00	252.689,60	75.000,00	0,00
					*di cui già impegnato**		*135.689,60*	*0,00*	*0,00*
					di cui fondo pluriennale vincolato	*0,00*	*0,00*	*0,00*	*0,00*
					previsione di cassa	39.600,00	268.689,60		
	Titolo 3		Spese per incremento attività finanziarie	0,00	previsione di competenza	0,00	0,00	0,00	0,00
					*di cui già impegnato**		*0,00*	*0,00*	*0,00*
					di cui fondo pluriennale vincolato	*0,00*	*0,00*	*0,00*	*0,00*
					previsione di cassa	0,00	0,00		
	Totale Programma	**06**	**Tutela e valorizzazione delle risorse idriche**	**203.658,97**	**previsione di competenza**	**839.270,13**	**603.412,04**	**418.772,44**	**319.772,44**
					di cui già impegnato*		***135.689,60***	***0,00***	***0,00***
					di cui fondo pluriennale vincolato	***0,00***	***0,00***	***0,00***	***0,00***
					previsione di cassa	**0,00**	**807.071,01**		
0907	**Programma**	**07**	**Sviluppo sostenibile territorio montano piccoli Comuni**						
	Titolo 1		Spese correnti	0,00	previsione di competenza	0,00	0,00	0,00	0,00
					*di cui già impegnato**		*0,00*	*0,00*	*0,00*
					di cui fondo pluriennale vincolato	*0,00*	*0,00*	*0,00*	*0,00*
					previsione di cassa	0,00	0,00		
	Titolo 2		Spese in conto capitale	0,00	previsione di competenza	0,00	0,00	0,00	0,00
					*di cui già impegnato**		*0,00*	*0,00*	*0,00*
					di cui fondo pluriennale vincolato	*0,00*	*0,00*	*0,00*	*0,00*
					previsione di cassa	0,00	0,00		
	Titolo 3		Spese per incremento attività finanziarie	0,00	previsione di competenza	0,00	0,00	0,00	0,00
					*di cui già impegnato**		*0,00*	*0,00*	*0,00*
					di cui fondo pluriennale vincolato	*0,00*	*0,00*	*0,00*	*0,00*
					previsione di cassa	0,00	0,00		

BILANCIO DI PREVISIONE
SPESE

MISSIONE, PROGRAMMA, TITOLO	DENOMINAZIONE	RESIDUI PRESUNTI AL TERMINE DELL'ESERCIZIO PRECEDENTE QUELLO CUI SI RIFERISCE IL BILANCIO		PREVISIONI DEFINITIVE DELL'ANNO PRECEDENTE QUELLO CUI SI RIFERISCE IL BILANCIO (2)	PREVISIONI ANNO 2018	PREVISIONI ANNO 2019	PREVISIONI ANNO 2020
Totale Programma 07	**Sviluppo sostenibile territorio montano piccoli Comuni**	**0,00**	**previsione di competenza**	**0,00**	**0,00**	**0,00**	**0,00**
			di cui già impegnato*		***0,00***	***0,00***	***0,00***
			di cui fondo pluriennale vincolato	***0,00***	***0,00***	***0,00***	***0,00***
			previsione di cassa	**0,00**	**0,00**		
0908 Programma 08	**Qualità dell'aria e riduzione dell'inquinamento**						
Titolo 1	Spese correnti	0,00	previsione di competenza	531.861,98	1.070.519,11	1.028.088,14	415.657,13
			*di cui già impegnato**		*0,00*	*0,00*	*0,00*
			di cui fondo pluriennale vincolato	*0,00*	*0,00*	*0,00*	*0,00*
			previsione di cassa	531.861,98	1.070.519,11		
Titolo 2	Spese in conto capitale	175.464,69	previsione di competenza	462.315,47	1.376.145,84	1.597.000,00	2.171.264,00
			*di cui già impegnato**		*0,00*	*0,00*	*0,00*
			di cui fondo pluriennale vincolato	*0,00*	*0,00*	*0,00*	*0,00*
			previsione di cassa	765.640,93	1.551.610,53		
Titolo 3	Spese per incremento attività finanziarie	0,00	previsione di competenza	0,00	0,00	0,00	0,00
			*di cui già impegnato**		*0,00*	*0,00*	*0,00*
			di cui fondo pluriennale vincolato	*0,00*	*0,00*	*0,00*	*0,00*
			previsione di cassa	0,00	0,00		
Totale Programma 08	**Qualità dell'aria e riduzione dell'inquinamento**	**175.464,69**	**previsione di competenza**	**994.177,45**	**2.446.664,95**	**2.625.088,14**	**2.586.921,13**
			di cui già impegnato*		***0,00***	***0,00***	***0,00***
			di cui fondo pluriennale vincolato	***0,00***	***0,00***	***0,00***	***0,00***
			previsione di cassa	**0,00**	**2.622.129,64**		
0909 Programma 09	**Politica regionale unitaria per lo sviluppo sostenibile e la tutela del territorio e l'ambiente**						
Titolo 1	Spese correnti	0,00	previsione di competenza	0,00	0,00	0,00	0,00
			*di cui già impegnato**		*0,00*	*0,00*	*0,00*
			di cui fondo pluriennale vincolato	*0,00*	*0,00*	*0,00*	*0,00*
			previsione di cassa	0,00	0,00		
Titolo 2	Spese in conto capitale	2.515.421,75	previsione di competenza	7.226.337,77	5.965.107,66	1.976.890,16	195.000,00
			*di cui già impegnato**		*1.650.000,00*	*0,00*	*0,00*
			di cui fondo pluriennale vincolato	*0,00*	*0,00*	*0,00*	*0,00*
			previsione di cassa	7.256.855,44	8.480.529,41		
Titolo 3	Spese per incremento attività finanziarie	0,00	previsione di competenza	0,00	0,00	0,00	0,00
			*di cui già impegnato**		*0,00*	*0,00*	*0,00*
			di cui fondo pluriennale vincolato	*0,00*	*0,00*	*0,00*	*0,00*
			previsione di cassa	0,00	0,00		
Totale Programma 09	**Politica regionale unitaria per lo sviluppo sostenibile e la tutela del territorio e l'ambiente *(solo per le Regioni)***	**2.515.421,75**	**previsione di competenza**	**7.226.337,77**	**5.965.107,66**	**1.976.890,16**	**195.000,00**
			di cui già impegnato*		***1.650.000,00***	***0,00***	***0,00***
			di cui fondo pluriennale vincolato	***0,00***	***0,00***	***0,00***	***0,00***
			previsione di cassa	**0,00**	**8.480.529,41**		
TOTALE MISSIONE 09	***Sviluppo sostenibile e tutela del territorio e dell'ambiente***	**20491009,94**	**previsione di competenza**	**54.588.702,54**	**32.737.888,98**	**24.580.074,89**	**24.163.773,31**
			di cui già impegnato*		***7.019.856,24***	***4.692.825,06***	***0,00***
			di cui fondo pluriennale vincolato	***6.496.220,44***	***4.092.825,06***	***0,00***	***0,00***
			previsione di cassa	**0,00**	**49.136.073,86**		
MISSIONE 10	***Trasporti e diritto alla mobilità***						
1001 Programma 01	**Trasporto ferroviario**						
Titolo 1	Spese correnti	10.324.500,00	previsione di competenza	42.698.374,70	42.919.837,20	42.919.837,20	41.919.837,20
			*di cui già impegnato**		*0,00*	*0,00*	*0,00*
			di cui fondo pluriennale vincolato	*0,00*	*0,00*	*0,00*	*0,00*
			previsione di cassa	53.029.544,30	53.244.337,20		
Titolo 2	Spese in conto capitale	0,00	previsione di competenza	131.180,38	2.072.000,00	13.147.370,34	15.219.370,34
			*di cui già impegnato**		*0,00*	*0,00*	*0,00*
			di cui fondo pluriennale vincolato	*0,00*	*0,00*	*0,00*	*0,00*
			previsione di cassa	131.180,38	2.072.000,00		
Titolo 3	Spese per incremento attività finanziarie	0,00	previsione di competenza	0,00	0,00	0,00	0,00
			*di cui già impegnato**		*0,00*	*0,00*	*0,00*
			di cui fondo pluriennale vincolato	*0,00*	*0,00*	*0,00*	*0,00*
			previsione di cassa	0,00	0,00		
Totale Programma 01	**Trasporto ferroviario**	**10.324.500,00**	**previsione di competenza**	**42.829.555,08**	**44.991.837,20**	**56.067.207,54**	**57.139.207,54**
			di cui già impegnato*		***0,00***	***0,00***	***0,00***
			di cui fondo pluriennale vincolato	***0,00***	***0,00***	***0,00***	***0,00***
			previsione di cassa	**0,00**	**55.316.337,20**		
1002 Programma 02	**Trasporto pubblico locale**						
Titolo 1	Spese correnti	16.571.934,35	previsione di competenza	83.591.776,54	82.829.130,16	82.494.462,42	88.006.754,56
			*di cui già impegnato**		*2.968.213,44*	*10.000,00*	*0,00*
			di cui fondo pluriennale vincolato	*28.804,20*	*0,00*	*0,00*	*0,00*
			previsione di cassa	98.697.020,96	99.401.064,51		

BILANCIO DI PREVISIONE
SPESE

MISSIONE, PROGRAMMA, TITOLO	DENOMINAZIONE	RESIDUI PRESUNTI AL TERMINE DELL'ESERCIZIO PRECEDENTE QUELLO CUI SI RIFERISCE IL BILANCIO		PREVISIONI DEFINITIVE DELL'ANNO PRECEDENTE QUELLO CUI SI RIFERISCE IL BILANCIO (2)	PREVISIONI ANNO 2018	PREVISIONI ANNO 2019	PREVISIONI ANNO 2020
Titolo 2	Spese in conto capitale	4.830.002,39	previsione di competenza	933.000,00	8.397.925,62	9.222.849,87	0,00
			*di cui già impegnato**		*1.258.000,00*	*0,00*	*0,00*
			di cui fondo pluriennale vincolato	*0,00*	*0,00*	*0,00*	*0,00*
			previsione di cassa	5.623.592,94	13.227.928,01		
Titolo 3	Spese per incremento attività finanziarie	1.808,47	previsione di competenza	55.148.701,02	59.816.307,12	59.425.926,51	0,00
			*di cui già impegnato**		*0,00*	*0,00*	*0,00*
			di cui fondo pluriennale vincolato	*0,00*	*0,00*	*0,00*	*0,00*
			previsione di cassa	55.148.701,02	59.818.115,59		
Titolo 4	Rimborso Prestiti	265.931,67	previsione di competenza	527.000,00	0,00	0,00	0,00
			*di cui già impegnato**		*0,00*	*0,00*	*0,00*
			di cui fondo pluriennale vincolato	*0,00*	*0,00*	*0,00*	*0,00*
			previsione di cassa	527.000,00	265.931,67		
Totale Programma 02	**Trasporto pubblico locale**	**21.669.676,88**	**previsione di competenza**	**140.200.477,56**	**151.043.362,90**	**151.143.238,80**	**88.006.754,56**
			di cui già impegnato*		***4.226.213,44***	***10.000,00***	***0,00***
			di cui fondo pluriennale vincolato	***28.804,20***	***0,00***	***0,00***	***0,00***
			previsione di cassa	**0,00**	**172.713.039,78**		
1003 Programma 03	**Trasporto per vie d'acqua**						
Titolo 1	Spese correnti	230.516,70	previsione di competenza	750.000,00	36.821,37	36.821,37	736.821,37
			*di cui già impegnato**		*0,00*	*0,00*	*0,00*
			di cui fondo pluriennale vincolato	*0,00*	*0,00*	*0,00*	*0,00*
			previsione di cassa	750.000,00	267.338,07		
Titolo 2	Spese in conto capitale	1.270.602,29	previsione di competenza	4.022.673,46	1.789.532,02	306.162,46	1.800.000,00
			*di cui già impegnato**		*1.683.369,56*	*106.162,46*	*0,00*
			di cui fondo pluriennale vincolato	*1.789.532,02*	*106.162,46*	*0,00*	*0,00*
			previsione di cassa	2.528.345,16	2.953.971,85		
Titolo 3	Spese per incremento attività finanziarie	0,00	previsione di competenza	0,00	0,00	0,00	0,00
			*di cui già impegnato**		*0,00*	*0,00*	*0,00*
			di cui fondo pluriennale vincolato	*0,00*	*0,00*	*0,00*	*0,00*
			previsione di cassa	0,00	0,00		
Totale Programma 03	**Trasporto per vie d'acqua**	**1.501.118,99**	**previsione di competenza**	**4.772.673,46**	**1.826.353,39**	**342.983,83**	**2.536.821,37**
			di cui già impegnato*		***1.683.369,56***	***106.162,46***	***0,00***
			di cui fondo pluriennale vincolato	***1.789.532,02***	***106.162,46***	***0,00***	***0,00***
			previsione di cassa	**0,00**	**3.221.309,92**		
1004 Programma 04	**Altre modalità di trasporto**						
Titolo 1	Spese correnti	24.400,00	previsione di competenza	1.075.620,00	2.044.750,31	2.044.750,31	44.750,31
			*di cui già impegnato**		*0,00*	*0,00*	*0,00*
			di cui fondo pluriennale vincolato	*0,00*	*0,00*	*0,00*	*0,00*
			previsione di cassa	1.075.620,00	2.069.150,31		
Titolo 2	Spese in conto capitale	0,00	previsione di competenza	614.935,75	0,00	0,00	0,00
			*di cui già impegnato**		*0,00*	*0,00*	*0,00*
			di cui fondo pluriennale vincolato	*0,00*	*0,00*	*0,00*	*0,00*
			previsione di cassa	614.935,75	0,00		
Titolo 3	Spese per incremento attività finanziarie	102.695,00	previsione di competenza	27.280.000,00	0,00	0,00	0,00
			*di cui già impegnato**		*0,00*	*0,00*	*0,00*
			di cui fondo pluriennale vincolato	*0,00*	*0,00*	*0,00*	*0,00*
			previsione di cassa	27.280.000,00	102.695,00		
Totale Programma 04	**Altre modalità di trasporto**	**127.095,00**	**previsione di competenza**	**28.970.555,75**	**2.044.750,31**	**2.044.750,31**	**44.750,31**
			di cui già impegnato*		***0,00***	***0,00***	***0,00***
			di cui fondo pluriennale vincolato	***0,00***	***0,00***	***0,00***	***0,00***
			previsione di cassa	**0,00**	**2.171.845,31**		
1005 Programma 05	**Viabilità e infrastrutture stradali**						
Titolo 1	Spese correnti	3.202.130,77	previsione di competenza	7.624.684,00	5.044.106,30	2.614.322,30	279.234,30
			*di cui già impegnato**		*1.954.784,00*	*1.466.088,00*	*0,00*
			di cui fondo pluriennale vincolato	*3.420.872,00*	*1.466.088,00*	*0,00*	*0,00*
			previsione di cassa	6.342.508,00	6.780.149,07		
Titolo 2	Spese in conto capitale	3.019.575,29	previsione di competenza	11.564.830,22	5.632.294,53	200.000,00	0,00
			*di cui già impegnato**		*4.923.057,39*	*0,00*	*0,00*
			di cui fondo pluriennale vincolato	*945.272,19*	*0,00*	*0,00*	*0,00*
			previsione di cassa	12.638.934,08	8.651.869,82		
Titolo 3	Spese per incremento attività finanziarie	0,00	previsione di competenza	0,00	0,00	0,00	0,00
			*di cui già impegnato**		*0,00*	*0,00*	*0,00*
			di cui fondo pluriennale vincolato	*0,00*	*0,00*	*0,00*	*0,00*
			previsione di cassa	0,00	0,00		
Titolo 4	Rimborso Prestiti	0,00	previsione di competenza	0,00	0,00	0,00	0,00
			*di cui già impegnato**		*0,00*	*0,00*	*0,00*
			di cui fondo pluriennale vincolato	*0,00*	*0,00*	*0,00*	*0,00*
			previsione di cassa	0,00	0,00		
Totale Programma 05	**Viabilità e infrastrutture stradali**	**6.221.706,06**	**previsione di competenza**	**19.189.514,22**	**10.676.400,83**	**2.814.322,30**	**279.234,30**
			di cui già impegnato*		***6.877.841,39***	***1.466.088,00***	***0,00***
			di cui fondo pluriennale vincolato	***4.366.144,19***	***1.466.088,00***	***0,00***	***0,00***
			previsione di cassa	**0,00**	**15.432.018,89**		
1006 Programma 06	**Politica regionale unitaria per i**						
Titolo 1	Spese correnti	0,00	previsione di competenza	0,00	208.834,72	208.834,72	208.834,72

BILANCIO DI PREVISIONE
SPESE

MISSIONE, PROGRAMMA, TITOLO	DENOMINAZIONE	RESIDUI PRESUNTI AL TERMINE DELL'ESERCIZIO PRECEDENTE QUELLO CUI SI RIFERISCE IL BILANCIO		PREVISIONI DEFINITIVE DELL'ANNO PRECEDENTE QUELLO CUI SI RIFERISCE IL BILANCIO (2)	PREVISIONI ANNO 2018	PREVISIONI ANNO 2019	PREVISIONI ANNO 2020
			*di cui già impegnato**		*0,00*	*0,00*	*0,00*
			di cui fondo pluriennale vincolato	*0,00*	*0,00*	*0,00*	*0,00*
			previsione di cassa	0,00	208.834,72		
Titolo 2	Spese in conto capitale	4.610.887,97	previsione di competenza	8.473.433,93	2.207.072,63	1.724.667,16	874.468,13
			*di cui già impegnato**		*505.279,62*	*982.162,09*	*0,00*
			di cui fondo pluriennale vincolato	*0,00*	*0,00*	*0,00*	*0,00*
			previsione di cassa	13.118.485,58	6.817.960,60		
Titolo 3	Spese per incremento attività finanziarie	0,00	previsione di competenza	0,00	0,00	0,00	0,00
			*di cui già impegnato**		*0,00*	*0,00*	*0,00*
			di cui fondo pluriennale vincolato	*0,00*	*0,00*	*0,00*	*0,00*
			previsione di cassa	0,00	0,00		
Totale Programma 06	**Politica regionale unitaria per i trasporti e il diritto alla mobilità *(solo per le Regioni)***	**4.610.887,97**	**previsione di competenza**	**8.473.433,93**	**2.415.907,35**	**1.933.501,88**	**1.083.302,85**
			di cui già impegnato*		***505.279,62***	***982.162,09***	***0,00***
			di cui fondo pluriennale vincolato	***0,00***	***0,00***	***0,00***	***0,00***
			previsione di cassa	**0,00**	**7.026.795,32**		
TOTALE MISSIONE 10	***Trasporti e diritto alla mobilità***	**44454984,90**	**previsione di competenza**	**244.436.210,00**	**212.998.611,98**	**214.346.004,66**	**149.090.070,93**
			di cui già impegnato*		***13.292.704,01***	***2.564.412,55***	***0,00***
			di cui fondo pluriennale vincolato	***6.184.480,41***	***1.572.250,46***	***0,00***	***0,00***
			previsione di cassa	**0,00**	**255.881.346,42**		
MISSIONE 11	***Soccorso civile***						
1101 Programma 01	**Sistema di protezione civile**						
Titolo 1	Spese correnti	2.146.146,04	previsione di competenza	5.524.882,80	6.548.433,32	7.406.463,32	6.514.463,32
			*di cui già impegnato**		*512.768,00*	*0,00*	*0,00*
			di cui fondo pluriennale vincolato	*28.670,00*	*0,00*	*0,00*	*0,00*
			previsione di cassa	6.411.775,62	8.694.579,36		
Titolo 2	Spese in conto capitale	7.275,06	previsione di competenza	1.200.000,00	751.048,76	2.480.000,00	2.680.000,00
			*di cui già impegnato**		*0,00*	*0,00*	*0,00*
			di cui fondo pluriennale vincolato	*0,00*	*0,00*	*0,00*	*0,00*
			previsione di cassa	1.653.457,25	758.323,82		
Titolo 3	Spese per incremento attività finanziarie	0,00	previsione di competenza	0,00	0,00	0,00	0,00
			*di cui già impegnato**		*0,00*	*0,00*	*0,00*
			di cui fondo pluriennale vincolato	*0,00*	*0,00*	*0,00*	*0,00*
			previsione di cassa	0,00	0,00		
Totale Programma 01	**Sistema di protezione civile**	**2.153.421,10**	**previsione di competenza**	**6.724.882,80**	**7.299.482,08**	**9.886.463,32**	**9.194.463,32**
			di cui già impegnato*		***512.768,00***	***0,00***	***0,00***
			di cui fondo pluriennale vincolato	***28.670,00***	***0,00***	***0,00***	***0,00***
			previsione di cassa	**0,00**	**9.452.903,18**		
1102 Programma 02	**Interventi a seguito di calamità naturali**						
Titolo 1	Spese correnti	39.176,98	previsione di competenza	1.380.600,32	2.460.451,20	1.903.591,20	1.903.591,20
			*di cui già impegnato**		*15.860,00*	*0,00*	*0,00*
			di cui fondo pluriennale vincolato	*15.860,00*	*0,00*	*0,00*	*0,00*
			previsione di cassa	1.470.893,03	2.499.628,18		
Titolo 2	Spese in conto capitale	3.381.959,16	previsione di competenza	6.574.024,90	1.419.176,36	1.012.920,56	802,75
			*di cui già impegnato**		*406.255,80*	*1.012.117,81*	*0,00*
			di cui fondo pluriennale vincolato	*1.418.373,61*	*1.012.117,81*	*0,00*	*0,00*
			previsione di cassa	8.195.723,36	3.789.017,71		
Titolo 3	Spese per incremento attività finanziarie	0,00	previsione di competenza	30.000.000,00	40.000.000,00	0,00	0,00
			*di cui già impegnato**		*0,00*	*0,00*	*0,00*
			di cui fondo pluriennale vincolato	*0,00*	*0,00*	*0,00*	*0,00*
			previsione di cassa	30.000.000,00	40.000.000,00		
Titolo 4	Rimborso Prestiti	7.266,66	previsione di competenza	13.378.000,00	13.920.000,00	0,00	0,00
			*di cui già impegnato**		*0,00*	*0,00*	*0,00*
			di cui fondo pluriennale vincolato	*0,00*	*0,00*	*0,00*	*0,00*
			previsione di cassa	13.378.000,00	13.927.266,66		
Totale Programma 02	**Interventi a seguito di calamità naturali**	**3.428.402,80**	**previsione di competenza**	**51.332.625,22**	**57.799.627,56**	**2.916.511,76**	**1.904.393,95**
			di cui già impegnato*		***422.115,80***	***1.012.117,81***	***0,00***
			di cui fondo pluriennale vincolato	***1.434.233,61***	***1.012.117,81***	***0,00***	***0,00***
			previsione di cassa	**0,00**	**60.215.912,55**		
1103 Programma 03	**Politica regionale unitaria per il**						
Titolo 1	Spese correnti	1.383.209,80	previsione di competenza	689.974,53	0,00	0,00	0,00
			*di cui già impegnato**		*0,00*	*0,00*	*0,00*
			di cui fondo pluriennale vincolato	*0,00*	*0,00*	*0,00*	*0,00*
			previsione di cassa	2.506.979,88	1.383.209,80		
Titolo 2	Spese in conto capitale	0,00	previsione di competenza	86.119,57	251.416,42	243.169,04	3.169,04
			*di cui già impegnato**		*0,00*	*0,00*	*0,00*
			di cui fondo pluriennale vincolato	*0,00*	*0,00*	*0,00*	*0,00*
			previsione di cassa	86.119,57	251.416,42		
Titolo 3	Spese per incremento attività finanziarie	0,00	previsione di competenza	0,00	0,00	0,00	0,00
			*di cui già impegnato**		*0,00*	*0,00*	*0,00*
			di cui fondo pluriennale vincolato	*0,00*	*0,00*	*0,00*	*0,00*

BILANCIO DI PREVISIONE
SPESE

MISSIONE, PROGRAMMA, TITOLO	DENOMINAZIONE	RESIDUI PRESUNTI AL TERMINE DELL'ESERCIZIO PRECEDENTE QUELLO CUI SI RIFERISCE IL BILANCIO		PREVISIONI DEFINITIVE DELL'ANNO PRECEDENTE QUELLO CUI SI RIFERISCE IL BILANCIO (2)	PREVISIONI ANNO 2018	PREVISIONI ANNO 2019	PREVISIONI ANNO 2020
			previsione di cassa	0,00	0,00		
Totale Programma 03	**Politica regionale unitaria per il soccorso e la protezione civile *(solo per le Regioni)***	**1.383.209,80**	**previsione di competenza**	**776.094,10**	**251.416,42**	**243.169,04**	**3.169,04**
			di cui già impegnato*		***0,00***	***0,00***	***0,00***
			di cui fondo pluriennale vincolato	***0,00***	***0,00***	***0,00***	***0,00***
			previsione di cassa	**0,00**	**1.634.626,22**		
TOTALE MISSIONE 11	***Soccorso civile***	**6965033,70**	**previsione di competenza**	**58.833.602,12**	**65.350.526,06**	**13.046.144,12**	**11.102.026,31**
			di cui già impegnato*		***934.883,80***	***1.012.117,81***	***0,00***
			di cui fondo pluriennale vincolato	***1.462.903,61***	***1.012.117,81***	***0,00***	***0,00***
			previsione di cassa	**0,00**	**71.303.441,95**		
MISSIONE 12	***Diritti sociali, politiche sociali e famiglia***						
1201 Programma 01	**Interventi per l'infanzia e i minori e per asili nido**						
Titolo 1	Spese correnti	30.000,00	previsione di competenza	4.982.432,10	283.644,67	223.644,67	173.644,67
			*di cui già impegnato**		*0,00*	*0,00*	*0,00*
			di cui fondo pluriennale vincolato	*0,00*	*0,00*	*0,00*	*0,00*
			previsione di cassa	4.982.432,10	313.644,67		
Titolo 2	Spese in conto capitale	233.545,76	previsione di competenza	258.545,76	18.000,00	0,00	0,00
			*di cui già impegnato**		*0,00*	*0,00*	*0,00*
			di cui fondo pluriennale vincolato	*0,00*	*0,00*	*0,00*	*0,00*
			previsione di cassa	258.545,76	251.545,76		
Titolo 3	Spese per incremento attività finanziarie	0,00	previsione di competenza	1.400.000,00	0,00	0,00	0,00
			*di cui già impegnato**		*0,00*	*0,00*	*0,00*
			di cui fondo pluriennale vincolato	*0,00*	*0,00*	*0,00*	*0,00*
			previsione di cassa	1.400.000,00	0,00		
Totale Programma 01	**Interventi per l'infanzia e i minori e per asili nido**	**263.545,76**	**previsione di competenza**	**6.640.977,86**	**301.644,67**	**223.644,67**	**173.644,67**
			di cui già impegnato*		***0,00***	***0,00***	***0,00***
			di cui fondo pluriennale vincolato	***0,00***	***0,00***	***0,00***	***0,00***
			previsione di cassa	**0,00**	**565.190,43**		
1202 Programma 02	**Interventi per la disabilità**						
Titolo 1	Spese correnti	1.164.156,17	previsione di competenza	23.758.720,89	4.533.296,47	2.545.688,88	5.476.385,08
			*di cui già impegnato**		*1.479.607,59*	*72.303,80*	*0,00*
			di cui fondo pluriennale vincolato	*216.911,39*	*72.303,80*	*0,00*	*0,00*
			previsione di cassa	25.196.915,77	5.625.148,84		
Titolo 2	Spese in conto capitale	174.227,39	previsione di competenza	1.019.227,39	108.000,00	0,00	0,00
			*di cui già impegnato**		*0,00*	*0,00*	*0,00*
			di cui fondo pluriennale vincolato	*0,00*	*0,00*	*0,00*	*0,00*
			previsione di cassa	1.019.227,39	282.227,39		
Titolo 3	Spese per incremento attività finanziarie	0,00	previsione di competenza	3.160.000,00	0,00	0,00	0,00
			*di cui già impegnato**		*0,00*	*0,00*	*0,00*
			di cui fondo pluriennale vincolato	*0,00*	*0,00*	*0,00*	*0,00*
			previsione di cassa	3.160.000,00	0,00		
Totale Programma 02	**Interventi per la disabilità**	**1.338.383,56**	**previsione di competenza**	**27.937.948,28**	**4.641.296,47**	**2.545.688,88**	**5.476.385,08**
			di cui già impegnato*		***1.479.607,59***	***72.303,80***	***0,00***
			di cui fondo pluriennale vincolato	***216.911,39***	***72.303,80***	***0,00***	***0,00***
			previsione di cassa	**0,00**	**5.907.376,23**		
1203 Programma 03	**Interventi per gli anziani**						
Titolo 1	Spese correnti	0,00	previsione di competenza	2.287.955,00	214.447,20	34.447,20	2.584.447,20
			*di cui già impegnato**		*0,00*	*0,00*	*0,00*
			di cui fondo pluriennale vincolato	*0,00*	*0,00*	*0,00*	*0,00*
			previsione di cassa	11.287.955,00	214.447,20		
Titolo 2	Spese in conto capitale	549.072,52	previsione di competenza	549.072,52	0,00	0,00	0,00
			*di cui già impegnato**		*0,00*	*0,00*	*0,00*
			di cui fondo pluriennale vincolato	*0,00*	*0,00*	*0,00*	*0,00*
			previsione di cassa	549.072,52	549.072,52		
Titolo 3	Spese per incremento attività finanziarie	0,00	previsione di competenza	4.740.000,00	0,00	0,00	0,00
			*di cui già impegnato**		*0,00*	*0,00*	*0,00*
			di cui fondo pluriennale vincolato	*0,00*	*0,00*	*0,00*	*0,00*
			previsione di cassa	4.740.000,00	0,00		
Totale Programma 03	**Interventi per gli anziani**	**549.072,52**	**previsione di competenza**	**7.577.027,52**	**214.447,20**	**34.447,20**	**2.584.447,20**
			di cui già impegnato*		***0,00***	***0,00***	***0,00***
			di cui fondo pluriennale vincolato	***0,00***	***0,00***	***0,00***	***0,00***
			previsione di cassa	**0,00**	**763.519,72**		
1204 Programma 04	**Interventi per soggetti a rischio di esclusione sociale**						
Titolo 1	Spese correnti	246.387,49	previsione di competenza	3.027.601,09	1.726.356,87	686.910,08	1.116.910,08
			*di cui già impegnato**		*429.676,94*	*250.000,00*	*0,00*
			di cui fondo pluriennale vincolato	*175.910,94*	*0,00*	*0,00*	*0,00*
			previsione di cassa	3.031.928,74	1.972.744,36		
Titolo 2	Spese in conto capitale	75.000,00	previsione di competenza	175.000,00	0,00	0,00	0,00
			*di cui già impegnato**		*0,00*	*0,00*	*0,00*
			di cui fondo pluriennale vincolato	*0,00*	*0,00*	*0,00*	*0,00*

BILANCIO DI PREVISIONE
SPESE

MISSIONE, PROGRAMMA, TITOLO		DENOMINAZIONE	RESIDUI PRESUNTI AL TERMINE DELL'ESERCIZIO PRECEDENTE QUELLO CUI SI RIFERISCE IL BILANCIO		PREVISIONI DEFINITIVE DELL'ANNO PRECEDENTE QUELLO CUI SI RIFERISCE IL BILANCIO (2)	PREVISIONI ANNO 2018	PREVISIONI ANNO 2019	PREVISIONI ANNO 2020
				previsione di cassa	175.000,00	75.000,00		
	Titolo 3	Spese per incremento attività finanziarie	0,00	previsione di competenza	280.000,00	0,00	0,00	0,00
				*di cui già impegnato**		*0,00*	*0,00*	*0,00*
				di cui fondo pluriennale vincolato	*0,00*	*0,00*	*0,00*	*0,00*
				previsione di cassa	280.000,00	0,00		
	Totale Programma 04	**Interventi per soggetti a rischio di esclusione sociale**	**321.387,49**	**previsione di competenza**	**3.482.601,09**	**1.726.356,87**	**686.910,08**	**1.116.910,08**
				di cui già impegnato*		***429.676,94***	***250.000,00***	***0,00***
				di cui fondo pluriennale vincolato	***175.910,94***	***0,00***	***0,00***	***0,00***
				previsione di cassa	**0,00**	**2.047.744,36**		
1205	**Programma 05**	**Interventi per le famiglie**						
	Titolo 1	Spese correnti	0,00	previsione di competenza	2.225.608,93	46.000,00	50.000,00	50.000,00
				*di cui già impegnato**		*0,00*	*0,00*	*0,00*
				di cui fondo pluriennale vincolato	*0,00*	*0,00*	*0,00*	*0,00*
				previsione di cassa	2.225.608,93	46.000,00		
	Titolo 2	Spese in conto capitale	0,00	previsione di competenza	0,00	0,00	0,00	0,00
				*di cui già impegnato**		*0,00*	*0,00*	*0,00*
				di cui fondo pluriennale vincolato	*0,00*	*0,00*	*0,00*	*0,00*
				previsione di cassa	0,00	0,00		
	Titolo 3	Spese per incremento attività finanziarie	0,00	previsione di competenza	3.520.000,00	0,00	0,00	0,00
				*di cui già impegnato**		*0,00*	*0,00*	*0,00*
				di cui fondo pluriennale vincolato	*0,00*	*0,00*	*0,00*	*0,00*
				previsione di cassa	3.520.000,00	0,00		
	Totale Programma 05	**Interventi per le famiglie**	**0,00**	**previsione di competenza**	**5.745.608,93**	**46.000,00**	**50.000,00**	**50.000,00**
				di cui già impegnato*		***0,00***	***0,00***	***0,00***
				di cui fondo pluriennale vincolato	***0,00***	***0,00***	***0,00***	***0,00***
				previsione di cassa	**0,00**	**46.000,00**		
1206	**Programma 06**	**Interventi per il diritto alla casa**						
	Titolo 1	Spese correnti	311.116,78	previsione di competenza	1.511.116,78	0,00	0,00	0,00
				*di cui già impegnato**		*0,00*	*0,00*	*0,00*
				di cui fondo pluriennale vincolato	*0,00*	*0,00*	*0,00*	*0,00*
				previsione di cassa	1.511.116,78	311.116,78		
	Titolo 2	Spese in conto capitale	1.470.000,00	previsione di competenza	1.570.097,72	180.000,00	0,00	0,00
				*di cui già impegnato**		*180.000,00*	*0,00*	*0,00*
				di cui fondo pluriennale vincolato	*0,00*	*0,00*	*0,00*	*0,00*
				previsione di cassa	1.570.097,72	1.650.000,00		
	Titolo 3	Spese per incremento attività finanziarie	0,00	previsione di competenza	0,00	0,00	0,00	0,00
				*di cui già impegnato**		*0,00*	*0,00*	*0,00*
				di cui fondo pluriennale vincolato	*0,00*	*0,00*	*0,00*	*0,00*
				previsione di cassa	0,00	0,00		
	Totale Programma 06	**Interventi per il diritto alla casa**	**1.781.116,78**	**previsione di competenza**	**3.081.214,50**	**180.000,00**	**0,00**	**0,00**
				di cui già impegnato*		***180.000,00***	***0,00***	***0,00***
				di cui fondo pluriennale vincolato	***0,00***	***0,00***	***0,00***	***0,00***
				previsione di cassa	**0,00**	**1.961.116,78**		
1207	**Programma 07**	**Programmazione e governo della rete dei servizi sociosanitari e sociali**						
	Titolo 1	Spese correnti	471.582,88	previsione di competenza	1.797.372,51	435.153,41	435.153,41	435.153,41
				*di cui già impegnato**		*0,00*	*0,00*	*0,00*
				di cui fondo pluriennale vincolato	*0,00*	*0,00*	*0,00*	*0,00*
				previsione di cassa	2.499.402,16	906.736,29		
	Titolo 2	Spese in conto capitale	0,00	previsione di competenza	0,00	0,00	0,00	0,00
				*di cui già impegnato**		*0,00*	*0,00*	*0,00*
				di cui fondo pluriennale vincolato	*0,00*	*0,00*	*0,00*	*0,00*
				previsione di cassa	0,00	0,00		
	Titolo 3	Spese per incremento attività finanziarie	0,00	previsione di competenza	0,00	0,00	0,00	0,00
				*di cui già impegnato**		*0,00*	*0,00*	*0,00*
				di cui fondo pluriennale vincolato	*0,00*	*0,00*	*0,00*	*0,00*
				previsione di cassa	0,00	0,00		
	Totale Programma 07	**Programmazione e governo della rete dei servizi sociosanitari e sociali**	**471.582,88**	**previsione di competenza**	**1.797.372,51**	**435.153,41**	**435.153,41**	**435.153,41**
				di cui già impegnato*		***0,00***	***0,00***	***0,00***
				di cui fondo pluriennale vincolato	***0,00***	***0,00***	***0,00***	***0,00***
				previsione di cassa	**0,00**	**906.736,29**		
1208	**Programma 08**	**Cooperazione e associazionismo**						
	Titolo 1	Spese correnti	28.365,00	previsione di competenza	60.071,42	265.219,04	106.719,04	139.719,04
				*di cui già impegnato**		*0,00*	*0,00*	*0,00*
				di cui fondo pluriennale vincolato	*0,00*	*0,00*	*0,00*	*0,00*
				previsione di cassa	83.170,00	293.584,04		
	Titolo 2	Spese in conto capitale	0,00	previsione di competenza	0,00	16.500,00	0,00	0,00
				*di cui già impegnato**		*0,00*	*0,00*	*0,00*
				di cui fondo pluriennale vincolato	*0,00*	*0,00*	*0,00*	*0,00*

BILANCIO DI PREVISIONE
SPESE

MISSIONE, PROGRAMMA, TITOLO			DENOMINAZIONE	RESIDUI PRESUNTI AL TERMINE DELL'ESERCIZIO PRECEDENTE QUELLO CUI SI RIFERISCE IL BILANCIO		PREVISIONI DEFINITIVE DELL'ANNO PRECEDENTE QUELLO CUI SI RIFERISCE IL BILANCIO (2)	PREVISIONI ANNO 2018	PREVISIONI ANNO 2019	PREVISIONI ANNO 2020
					previsione di cassa	0,00	16.500,00		
	Titolo 3		Spese per incremento attività finanziarie	0,00	previsione di competenza	0,00	0,00	0,00	0,00
					*di cui già impegnato**		*0,00*	*0,00*	*0,00*
					di cui fondo pluriennale vincolato	*0,00*	*0,00*	*0,00*	*0,00*
					previsione di cassa	0,00	0,00		
	Totale Programma	**08**	**Cooperazione e associazionismo**	**28.365,00**	**previsione di competenza**	**60.071,42**	**281.719,04**	**106.719,04**	**139.719,04**
					di cui già impegnato*		***0,00***	***0,00***	***0,00***
					di cui fondo pluriennale vincolato	***0,00***	***0,00***	***0,00***	***0,00***
					previsione di cassa	**0,00**	**310.084,04**		
1209	**Programma**	**09**	**Servizio necroscopico e cimiteriale**						
	Titolo 1		Spese correnti	0,00	previsione di competenza	0,00	0,00	0,00	0,00
					*di cui già impegnato**		*0,00*	*0,00*	*0,00*
					di cui fondo pluriennale vincolato	*0,00*	*0,00*	*0,00*	*0,00*
					previsione di cassa	0,00	0,00		
	Titolo 2		Spese in conto capitale	0,00	previsione di competenza	0,00	0,00	0,00	0,00
					*di cui già impegnato**		*0,00*	*0,00*	*0,00*
					di cui fondo pluriennale vincolato	*0,00*	*0,00*	*0,00*	*0,00*
					previsione di cassa	0,00	0,00		
	Titolo 3		Spese per incremento attività finanziarie	0,00	previsione di competenza	0,00	0,00	0,00	0,00
					*di cui già impegnato**		*0,00*	*0,00*	*0,00*
					di cui fondo pluriennale vincolato	*0,00*	*0,00*	*0,00*	*0,00*
					previsione di cassa	0,00	0,00		
	Totale Programma	**09**	**Servizio necroscopico e cimiteriale**	**0,00**	**previsione di competenza**	**0,00**	**0,00**	**0,00**	**0,00**
					di cui già impegnato*		***0,00***	***0,00***	***0,00***
					di cui fondo pluriennale vincolato	***0,00***	***0,00***	***0,00***	***0,00***
					previsione di cassa	**0,00**	**0,00**		
1210	**Programma**	**10**	**Politica regionale unitaria per i**						
	Titolo 1		Spese correnti	3.786.987,77	previsione di competenza	6.239.342,56	9.082.771,63	7.726.140,21	227.533,53
					*di cui già impegnato**		*6.099.999,96*	*2.800.001,96*	*0,00*
					di cui fondo pluriennale vincolato	*0,00*	*0,00*	*0,00*	*0,00*
					previsione di cassa	6.249.955,56	12.869.759,40		
	Titolo 2		Spese in conto capitale	3.881.933,73	previsione di competenza	6.026.956,05	63.333,34	239.100,00	0,00
					*di cui già impegnato**		*0,00*	*0,00*	*0,00*
					di cui fondo pluriennale vincolato	*0,00*	*0,00*	*0,00*	*0,00*
					previsione di cassa	6.067.617,42	3.945.267,07		
	Titolo 3		Spese per incremento attività finanziarie	0,00	previsione di competenza	0,00	0,00	0,00	0,00
					*di cui già impegnato**		*0,00*	*0,00*	*0,00*
					di cui fondo pluriennale vincolato	*0,00*	*0,00*	*0,00*	*0,00*
					previsione di cassa	0,00	0,00		
	Totale Programma	**10**	**Politica regionale unitaria per i diritti sociali e la famiglia (solo per le Regioni)**	**7.668.921,50**	**previsione di competenza**	**12.266.298,61**	**9.146.104,97**	**7.965.240,21**	**227.533,53**
					di cui già impegnato*		***6.099.999,96***	***2.800.001,96***	***0,00***
					di cui fondo pluriennale vincolato	***0,00***	***0,00***	***0,00***	***0,00***
					previsione di cassa	**0,00**	**16.815.026,47**		
	TOTALE MISSIONE 12		***Diritti sociali, politiche sociali e famiglia***	**12422375,49**	**previsione di competenza**	**68.589.120,72**	**16.972.722,63**	**12.047.803,49**	**10.203.793,01**
					di cui già impegnato*		***8.189.284,49***	***3.122.305,76***	***0,00***
					di cui fondo pluriennale vincolato	***392.822,33***	***72.303,80***	***0,00***	***0,00***
					previsione di cassa	**0,00**	**29.322.794,32**		
	MISSIONE	***13***	***Tutela della salute***						
1301	**Programma**	**01**	**Servizio sanitario regionale - finanziamento ordinario corrente per la garanzia dei LEA**						
	Titolo 1		Spese correnti	266.470.713,64	previsione di competenza	2.940.525.528,15	2.942.664.009,91	2.929.568.283,06	2.953.933.102,59
					*di cui già impegnato**		*2.667.293,41*	*0,00*	*0,00*
					di cui fondo pluriennale vincolato	*0,00*	*0,00*	*0,00*	*0,00*
					previsione di cassa	3.548.007.183,08	3.209.134.723,55		
	Titolo 2		Spese in conto capitale	48.373.088,61	previsione di competenza	90.929.348,92	25.769.037,94	40.679.037,94	40.679.037,94
					*di cui già impegnato**		*0,00*	*0,00*	*0,00*
					di cui fondo pluriennale vincolato	*0,00*	*0,00*	*0,00*	*0,00*
					previsione di cassa	119.636.781,69	74.142.126,55		
	Totale Programma	**01**	**Servizio sanitario regionale - finanziamento ordinario corrente per la garanzia dei LEA**	**314.843.802,25**	**previsione di competenza**	**3.031.454.877,07**	**2.968.433.047,85**	**2.970.247.321,00**	**2.994.612.140,53**
					di cui già impegnato*		***2.667.293,41***	***0,00***	***0,00***
					di cui fondo pluriennale vincolato	***0,00***	***0,00***	***0,00***	***0,00***
					previsione di cassa	**0,00**	**3.283.276.850,10**		
1302	**Programma**	**02**	**Servizio sanitario regionale - finanziamento aggiuntivo corrente per livelli di assistenza superiori ai LEA**						

BILANCIO DI PREVISIONE
SPESE

MISSIONE, PROGRAMMA, TITOLO		DENOMINAZIONE	RESIDUI PRESUNTI AL TERMINE DELL'ESERCIZIO PRECEDENTE QUELLO CUI SI RIFERISCE IL BILANCIO		PREVISIONI DEFINITIVE DELL'ANNO PRECEDENTE QUELLO CUI SI RIFERISCE IL BILANCIO (2)	PREVISIONI ANNO 2018	PREVISIONI ANNO 2019	PREVISIONI ANNO 2020
	Titolo 1	Spese correnti	963.449,22	previsione di competenza	10.583.925,52	1.383.035,00	70.000,00	70.000,00
				*di cui già impegnato**		*0,00*	*0,00*	*0,00*
				di cui fondo pluriennale vincolato	*0,00*	*0,00*	*0,00*	*0,00*
				previsione di cassa	11.493.970,15	2.330.791,42		
	Titolo 2	Spese in conto capitale	0,00	previsione di competenza	0,00	0,00	0,00	0,00
				*di cui già impegnato**		*0,00*	*0,00*	*0,00*
				di cui fondo pluriennale vincolato	*0,00*	*0,00*	*0,00*	*0,00*
				previsione di cassa	0,00	0,00		
	Totale Programma 02	**Servizio sanitario regionale - finanziamento aggiuntivo corrente per livelli di assistenza superiori ai LEA**	**963.449,22**	**previsione di competenza**	**10.583.925,52**	**1.383.035,00**	**70.000,00**	**70.000,00**
				di cui già impegnato*		***0,00***	***0,00***	***0,00***
				di cui fondo pluriennale vincolato	***0,00***	***0,00***	***0,00***	***0,00***
				previsione di cassa	**0,00**	**2.330.791,42**		
1303	**Programma 03**	**Servizio sanitario regionale - finanziamento aggiuntivo corrente per la copertura dello squilibrio di bilancio corrente**						
	Titolo 1	Spese correnti	19.916.576,00	previsione di competenza	19.916.576,00	0,00	0,00	0,00
				*di cui già impegnato**		*0,00*	*0,00*	*0,00*
				di cui fondo pluriennale vincolato	*0,00*	*0,00*	*0,00*	*0,00*
				previsione di cassa	19.916.576,00	19.916.576,00		
	Totale Programma 03	**Servizio sanitario regionale - finanziamento aggiuntivo corrente per la copertura dello squilibrio di bilancio corrente**	**19.916.576,00**	**previsione di competenza**	**19.916.576,00**	**0,00**	**0,00**	**0,00**
				di cui già impegnato*		***0,00***	***0,00***	***0,00***
				di cui fondo pluriennale vincolato	***0,00***	***0,00***	***0,00***	***0,00***
				previsione di cassa	**0,00**	**19.916.576,00**		
1304	**Programma 04**	**Servizio sanitario regionale - ripiano di disavanzi sanitari relativi ad esercizi pregressi**						
	Titolo 1	Spese correnti	29.765,14	previsione di competenza	29.765,14	0,00	0,00	0,00
				*di cui già impegnato**		*0,00*	*0,00*	*0,00*
				di cui fondo pluriennale vincolato	*0,00*	*0,00*	*0,00*	*0,00*
				previsione di cassa	29.765,14	29.765,14		
	Titolo 2	Spese in conto capitale	16.009.000,00	previsione di competenza	16.009.000,00	0,00	0,00	0,00
				*di cui già impegnato**		*0,00*	*0,00*	*0,00*
				di cui fondo pluriennale vincolato	*0,00*	*0,00*	*0,00*	*0,00*
				previsione di cassa	16.009.000,00	16.009.000,00		
	Titolo 4	Rimborso Prestiti	6.541.787,34	previsione di competenza	13.100.000,00	0,00	0,00	0,00
				*di cui già impegnato**		*0,00*	*0,00*	*0,00*
				di cui fondo pluriennale vincolato	*0,00*	*0,00*	*0,00*	*0,00*
				previsione di cassa	13.100.000,00	6.541.787,34		
	Totale Programma 04	**Servizio sanitario regionale - ripiano di disavanzi sanitari relativi ad esercizi pregressi**	**22.580.552,48**	**previsione di competenza**	**29.138.765,14**	**0,00**	**0,00**	**0,00**
				di cui già impegnato*		***0,00***	***0,00***	***0,00***
				di cui fondo pluriennale vincolato	***0,00***	***0,00***	***0,00***	***0,00***
				previsione di cassa	**0,00**	**22.580.552,48**		
1305	**Programma 05**	**Servizio sanitario regionale - investimenti sanitari**						
	Titolo 1	Spese correnti	832.130,71	previsione di competenza	1.451.160,31	142.704,62	142.704,62	142.704,62
				*di cui già impegnato**		*0,00*	*0,00*	*0,00*
				di cui fondo pluriennale vincolato	*0,00*	*0,00*	*0,00*	*0,00*
				previsione di cassa	1.456.407,16	974.835,33		
	Titolo 2	Spese in conto capitale	141.996.641,78	previsione di competenza	114.388.957,18	0,00	0,00	0,00
				*di cui già impegnato**		*0,00*	*0,00*	*0,00*
				di cui fondo pluriennale vincolato	*0,00*	*0,00*	*0,00*	*0,00*
				previsione di cassa	166.143.730,45	141.996.641,78		
	Titolo 3	Spese per incremento attività finanziarie	0,00	previsione di competenza	0,00	0,00	0,00	0,00
				*di cui già impegnato**		*0,00*	*0,00*	*0,00*
				di cui fondo pluriennale vincolato	*0,00*	*0,00*	*0,00*	*0,00*
				previsione di cassa	0,00	0,00		
	Totale Programma 05	**Servizio sanitario regionale - investimenti sanitari**	**142.828.772,49**	**previsione di competenza**	**115.840.117,49**	**142.704,62**	**142.704,62**	**142.704,62**
				di cui già impegnato*		***0,00***	***0,00***	***0,00***
				di cui fondo pluriennale vincolato	***0,00***	***0,00***	***0,00***	***0,00***
				previsione di cassa	**0,00**	**142.971.477,11**		
1306	**Programma 06**	**Servizio sanitario regionale - restituzione maggiori gettiti SSN**						
	Titolo 1	Spese correnti	0,00	previsione di competenza	0,00	0,00	0,00	0,00
				*di cui già impegnato**		*0,00*	*0,00*	*0,00*
				di cui fondo pluriennale vincolato	*0,00*	*0,00*	*0,00*	*0,00*
				previsione di cassa	0,00	0,00		

BILANCIO DI PREVISIONE
SPESE

MISSIONE, PROGRAMMA, TITOLO			DENOMINAZIONE	RESIDUI PRESUNTI AL TERMINE DELL'ESERCIZIO PRECEDENTE QUELLO CUI SI RIFERISCE IL BILANCIO		PREVISIONI DEFINITIVE DELL'ANNO PRECEDENTE QUELLO CUI SI RIFERISCE IL BILANCIO (2)	PREVISIONI ANNO 2018	PREVISIONI ANNO 2019	PREVISIONI ANNO 2020
	Totale Programma	**06**	**Servizio sanitario regionale - restituzione maggiori gettiti SSN**	**0,00**	**previsione di competenza**	**0,00**	**0,00**	**0,00**	**0,00**
					di cui già impegnato*		***0,00***	***0,00***	***0,00***
					di cui fondo pluriennale vincolato	***0,00***	***0,00***	***0,00***	***0,00***
					previsione di cassa	**0,00**	**0,00**		
1307	**Programma**	**07**	**Ulteriori spese in materia sanitaria**						
	Titolo 1		Spese correnti	626.638,66	previsione di competenza	15.711.091,31	10.114.922,31	1.363.121,25	290.616,23
					*di cui già impegnato**		*0,00*	*0,00*	*0,00*
					di cui fondo pluriennale vincolato	*0,00*	*0,00*	*0,00*	*0,00*
					previsione di cassa	19.246.925,07	10.741.560,97		
	Titolo 2		Spese in conto capitale	5.471,10	previsione di competenza	0,00	17.500,00	0,00	0,00
					*di cui già impegnato**		*0,00*	*0,00*	*0,00*
					di cui fondo pluriennale vincolato	*0,00*	*0,00*	*0,00*	*0,00*
					previsione di cassa	143.201,83	22.971,10		
	Titolo 3		Spese per incremento attività finanziarie	0,00	previsione di competenza	0,00	0,00	0,00	0,00
					*di cui già impegnato**		*0,00*	*0,00*	*0,00*
					di cui fondo pluriennale vincolato	*0,00*	*0,00*	*0,00*	*0,00*
					previsione di cassa	0,00	0,00		
	Totale Programma	**07**	**Ulteriori spese in materia sanitaria**	**632.109,76**	**previsione di competenza**	**15.711.091,31**	**10.132.422,31**	**1.363.121,25**	**290.616,23**
					di cui già impegnato*		***0,00***	***0,00***	***0,00***
					di cui fondo pluriennale vincolato	***0,00***	***0,00***	***0,00***	***0,00***
					previsione di cassa	**0,00**	**10.764.532,07**		
1308	**Programma**	**08**	**Politica regionale unitaria per la**						
	Titolo 1		Spese correnti	0,00	previsione di competenza	0,00	0,00	0,00	0,00
					*di cui già impegnato**		*0,00*	*0,00*	*0,00*
					di cui fondo pluriennale vincolato	*0,00*	*0,00*	*0,00*	*0,00*
					previsione di cassa	0,00	0,00		
	Titolo 2		Spese in conto capitale	0,00	previsione di competenza	0,00	0,00	0,00	0,00
					*di cui già impegnato**		*0,00*	*0,00*	*0,00*
					di cui fondo pluriennale vincolato	*0,00*	*0,00*	*0,00*	*0,00*
					previsione di cassa	0,00	0,00		
	Titolo 3		Spese per incremento attività finanziarie	0,00	previsione di competenza	0,00	0,00	0,00	0,00
					*di cui già impegnato**		*0,00*	*0,00*	*0,00*
					di cui fondo pluriennale vincolato	*0,00*	*0,00*	*0,00*	*0,00*
					previsione di cassa	0,00	0,00		
	Totale Programma	**08**	**Politica regionale unitaria per la tutela della salute *(solo per le Regioni)***	**0,00**	**previsione di competenza**	**0,00**	**0,00**	**0,00**	**0,00**
					di cui già impegnato*		***0,00***	***0,00***	***0,00***
					di cui fondo pluriennale vincolato	***0,00***	***0,00***	***0,00***	***0,00***
					previsione di cassa	**0,00**	**0,00**		
	TOTALE MISSIONE 13		***Tutela della salute***	**501765262,20**	**previsione di competenza**	**3.222.645.352,53**	**2.980.091.209,78**	**2.971.823.146,87**	**2.995.115.461,38**
					di cui già impegnato*		***2.667.293,41***	***0,00***	***0,00***
					di cui fondo pluriennale vincolato	***0,00***	***0,00***	***0,00***	***0,00***
					previsione di cassa	**0,00**	**3.481.840.779,18**		
	MISSIONE	***14***	***Sviluppo economico e competitività***						
1401	**Programma**	**01**	**Industria, PMI e Artigianato**						
	Titolo 1		Spese correnti	3.206.729,17	previsione di competenza	6.898.247,25	5.078.406,54	4.548.813,17	8.444.083,21
					*di cui già impegnato**		*198.713,15*	*77.676,29*	*53.298,17*
					di cui fondo pluriennale vincolato	*393.196,16*	*202.602,79*	*97.872,83*	*44.574,66*
					previsione di cassa	7.669.644,16	8.082.532,92		
	Titolo 2		Spese in conto capitale	1.050.942,74	previsione di competenza	1.832.438,30	882.273,47	1.424.000,00	2.644.000,00
					*di cui già impegnato**		*0,00*	*0,00*	*0,00*
					di cui fondo pluriennale vincolato	*0,00*	*0,00*	*0,00*	*0,00*
					previsione di cassa	2.090.764,04	1.933.216,21		
	Titolo 3		Spese per incremento attività finanziarie	668.840,95	previsione di competenza	1.988.679,01	1.114.311,47	565.330,95	0,00
					*di cui già impegnato**		*0,00*	*0,00*	*0,00*
					di cui fondo pluriennale vincolato	*0,00*	*0,00*	*0,00*	*0,00*
					previsione di cassa	1.988.679,01	1.783.152,42		
	Totale Programma	**01**	**Industria PMI e Artigianato**	**4.926.512,86**	**previsione di competenza**	**10.719.364,56**	**7.074.991,48**	**6.538.144,12**	**11.088.083,21**
					di cui già impegnato*		***198.713,15***	***77.676,29***	***53.298,17***
					di cui fondo pluriennale vincolato	***393.196,16***	***202.602,79***	***97.872,83***	***44.574,66***
					previsione di cassa	**0,00**	**11.798.901,55**		
1402	**Programma**	**02**	**Commercio - reti distributive - tutela dei consumatori**						
	Titolo 1		Spese correnti	1.078.692,89	previsione di competenza	2.482.491,54	614.100,53	405.698,63	645.698,63
					*di cui già impegnato**		*29.401,90*	*0,00*	*0,00*
					di cui fondo pluriennale vincolato	*0,00*	*0,00*	*0,00*	*0,00*
					previsione di cassa	2.682.841,64	1.692.793,42		
	Titolo 2		Spese in conto capitale	422.913,85	previsione di competenza	1.315.104,75	1.170.785,20	748.314,05	1.528.314,05
					*di cui già impegnato**		*0,00*	*0,00*	*0,00*
					di cui fondo pluriennale vincolato	*0,00*	*0,00*	*0,00*	*0,00*

BILANCIO DI PREVISIONE
SPESE

MISSIONE, PROGRAMMA, TITOLO	DENOMINAZIONE	RESIDUI PRESUNTI AL TERMINE DELL'ESERCIZIO PRECEDENTE QUELLO CUI SI RIFERISCE IL BILANCIO		PREVISIONI DEFINITIVE DELL'ANNO PRECEDENTE QUELLO CUI SI RIFERISCE IL BILANCIO (2)	PREVISIONI ANNO 2018	PREVISIONI ANNO 2019	PREVISIONI ANNO 2020
			previsione di cassa	1.374.320,58	1.593.699,05		
Titolo 3	Spese per incremento attività finanziarie	0,00	previsione di competenza	0,00	0,00	0,00	0,00
			*di cui già impegnato**		*0,00*	*0,00*	*0,00*
			di cui fondo pluriennale vincolato	*0,00*	*0,00*	*0,00*	*0,00*
			previsione di cassa	0,00	0,00		
Totale Programma 02	**Commercio - reti distributive - tutela dei consumatori**	**1.501.606,74**	**previsione di competenza**	**3.797.596,29**	**1.784.885,73**	**1.154.012,68**	**2.174.012,68**
			di cui già impegnato*		***29.401,90***	***0,00***	***0,00***
			di cui fondo pluriennale vincolato	***0,00***	***0,00***	***0,00***	***0,00***
			previsione di cassa	**0,00**	**3.286.492,47**		
1403 Programma 03	**Ricerca e innovazione**						
Titolo 1	Spese correnti	83.734,96	previsione di competenza	210.329,08	544.524,50	528.159,50	471.136,90
			*di cui già impegnato**		*24.423,60*	*24.423,60*	*0,00*
			di cui fondo pluriennale vincolato	*32.000,00*	*16.000,00*	*0,00*	*0,00*
			previsione di cassa	292.276,28	612.259,46		
Titolo 2	Spese in conto capitale	0,00	previsione di competenza	0,00	0,00	0,00	0,00
			*di cui già impegnato**		*0,00*	*0,00*	*0,00*
			di cui fondo pluriennale vincolato	*0,00*	*0,00*	*0,00*	*0,00*
			previsione di cassa	0,00	0,00		
Titolo 3	Spese per incremento attività finanziarie	0,00	previsione di competenza	0,00	0,00	0,00	0,00
			*di cui già impegnato**		*0,00*	*0,00*	*0,00*
			di cui fondo pluriennale vincolato	*0,00*	*0,00*	*0,00*	*0,00*
			previsione di cassa	0,00	0,00		
Totale Programma 03	**Ricerca e innovazione**	**83.734,96**	**previsione di competenza**	**210.329,08**	**544.524,50**	**528.159,50**	**471.136,90**
			di cui già impegnato*		***24.423,60***	***24.423,60***	***0,00***
			di cui fondo pluriennale vincolato	***32.000,00***	***16.000,00***	***0,00***	***0,00***
			previsione di cassa	**0,00**	**612.259,46**		
1404 Programma 04	**Reti e altri servizi di pubblica utilità**						
Titolo 1	Spese correnti	250.252,07	previsione di competenza	234.243,47	0,00	0,00	0,00
			*di cui già impegnato**		*0,00*	*0,00*	*0,00*
			di cui fondo pluriennale vincolato	*0,00*	*0,00*	*0,00*	*0,00*
			previsione di cassa	270.186,59	250.252,07		
Titolo 2	Spese in conto capitale	260.582,00	previsione di competenza	545.700,31	416.134,77	20.000,00	0,00
			*di cui già impegnato**		*13.540,97*	*0,00*	*0,00*
			di cui fondo pluriennale vincolato	*0,00*	*0,00*	*0,00*	*0,00*
			previsione di cassa	671.219,21	676.716,77		
Titolo 3	Spese per incremento attività finanziarie	0,00	previsione di competenza	0,00	0,00	0,00	0,00
			*di cui già impegnato**		*0,00*	*0,00*	*0,00*
			di cui fondo pluriennale vincolato	*0,00*	*0,00*	*0,00*	*0,00*
			previsione di cassa	0,00	0,00		
Totale Programma 04	**Reti e altri servizi di pubblica utilità**	**510.834,07**	**previsione di competenza**	**779.943,78**	**416.134,77**	**20.000,00**	**0,00**
			di cui già impegnato*		***13.540,97***	***0,00***	***0,00***
			di cui fondo pluriennale vincolato	***0,00***	***0,00***	***0,00***	***0,00***
			previsione di cassa	**0,00**	**926.968,84**		
1405 Programma 05	**Politica regionale unitaria per lo**						
				5.113.728,37	1.679.116,25	726.625,60	167.250,00
Titolo 1	Spese correnti	931.486,82	previsione di competenza				
			*di cui già impegnato**		*928.000,00*	*0,00*	*0,00*
			di cui fondo pluriennale vincolato	*0,00*	*0,00*	*0,00*	*0,00*
			previsione di cassa	5.230.360,86	2.610.603,07		
Titolo 2	Spese in conto capitale	53.871.515,60	previsione di competenza	340.927.356,24	52.974.532,46	42.833.782,24	6.919.483,48
			*di cui già impegnato**		*36.271.136,60*	*1.317.329,34*	*0,00*
			di cui fondo pluriennale vincolato	*0,00*	*0,00*	*0,00*	*0,00*
			previsione di cassa	349.391.594,51	106.846.048,06		
Titolo 3	Spese per incremento attività finanziarie	0,00	previsione di competenza	0,00	0,00	0,00	0,00
			*di cui già impegnato**		*0,00*	*0,00*	*0,00*
			di cui fondo pluriennale vincolato	*0,00*	*0,00*	*0,00*	*0,00*
			previsione di cassa	0,00	0,00		
Totale Programma 05	**Politica regionale unitaria per lo sviluppo economico e la competitività** ***(solo per le Regioni)***	**54.803.002,42**	**previsione di competenza**	**346.041.084,61**	**54.653.648,71**	**43.560.407,84**	**7.086.733,48**
			di cui già impegnato*		***37.199.136,60***	***1.317.329,34***	***0,00***
			di cui fondo pluriennale vincolato	***0,00***	***0,00***	***0,00***	***0,00***
			previsione di cassa	**0,00**	**109.456.651,13**		
TOTALE MISSIONE 14	***Sviluppo economico e competitività***	**61825691,05**	**previsione di competenza**	**361.548.318,32**	**64.474.185,19**	**51.800.724,14**	**20.819.966,27**
			di cui già impegnato*		***37.465.216,22***	***1.419.429,23***	***53.298,17***

BILANCIO DI PREVISIONE
SPESE

MISSIONE, PROGRAMMA, TITOLO	DENOMINAZIONE	RESIDUI PRESUNTI AL TERMINE DELL'ESERCIZIO PRECEDENTE QUELLO CUI SI RIFERISCE IL BILANCIO		PREVISIONI DEFINITIVE DELL'ANNO PRECEDENTE QUELLO CUI SI RIFERISCE IL BILANCIO (2)	PREVISIONI ANNO 2018	PREVISIONI ANNO 2019	PREVISIONI ANNO 2020
			di cui fondo pluriennale vincolato	*425.196,16*	*218.602,79*	*97.872,83*	*44.574,66*
			previsione di cassa	**0,00**	**126.081.273,45**		
MISSIONE 15	*Politiche per il lavoro e la formazione professionale*						
1501 Programma 01	**Servizi per lo sviluppo del mercato del lavoro**						
Titolo 1	Spese correnti	4.046.589,74	previsione di competenza	22.239.865,04	9.920.406,52	1.835.610,34	1.835.610,34
			*di cui già impegnato**		*0,00*	*0,00*	*0,00*
			di cui fondo pluriennale vincolato	*0,00*	*0,00*	*0,00*	*0,00*
			previsione di cassa	22.239.865,04	13.966.996,26		
Titolo 2	Spese in conto capitale	0,00	previsione di competenza	0,00	0,00	0,00	0,00
			*di cui già impegnato**		*0,00*	*0,00*	*0,00*
			di cui fondo pluriennale vincolato	*0,00*	*0,00*	*0,00*	*0,00*
			previsione di cassa	0,00	0,00		
Titolo 3	Spese per incremento attività finanziarie	0,00	previsione di competenza	0,00	0,00	0,00	0,00
			*di cui già impegnato**		*0,00*	*0,00*	*0,00*
			di cui fondo pluriennale vincolato	*0,00*	*0,00*	*0,00*	*0,00*
			previsione di cassa	0,00	0,00		
Totale Programma 01	**Servizi per lo sviluppo del mercato del lavoro**	**4.046.589,74**	**previsione di competenza**	**22.239.865,04**	**9.920.406,52**	**1.835.610,34**	**1.835.610,34**
			di cui già impegnato*		***0,00***	***0,00***	***0,00***
			di cui fondo pluriennale vincolato	***0,00***	***0,00***	***0,00***	***0,00***
			previsione di cassa	**0,00**	**13.966.996,26**		
1502 Programma 02	**Formazione professionale**						
Titolo 1	Spese correnti	5.405.837,54	previsione di competenza	8.523.932,72	6.259.028,00	6.018.818,36	4.668.818,36
			*di cui già impegnato**		*583.362,84*	*0,00*	*0,00*
			di cui fondo pluriennale vincolato	*415.418,94*	*0,00*	*0,00*	*0,00*
			previsione di cassa	8.256.723,28	11.664.865,54		
Titolo 2	Spese in conto capitale	0,00	previsione di competenza	0,00	0,00	0,00	0,00
			*di cui già impegnato**		*0,00*	*0,00*	*0,00*
			di cui fondo pluriennale vincolato	*0,00*	*0,00*	*0,00*	*0,00*
			previsione di cassa	0,00	0,00		
Titolo 3	Spese per incremento attività finanziarie	0,00	previsione di competenza	0,00	0,00	0,00	0,00
			*di cui già impegnato**		*0,00*	*0,00*	*0,00*
			di cui fondo pluriennale vincolato	*0,00*	*0,00*	*0,00*	*0,00*
			previsione di cassa	0,00	0,00		
Totale Programma 02	**Formazione professionale**	**5.405.837,54**	**previsione di competenza**	**8.523.932,72**	**6.259.028,00**	**6.018.818,36**	**4.668.818,36**
			di cui già impegnato*		***583.362,84***	***0,00***	***0,00***
			di cui fondo pluriennale vincolato	***415.418,94***	***0,00***	***0,00***	***0,00***
			previsione di cassa	**0,00**	**11.664.865,54**		
1503 Programma 03	**Sostegno all'occupazione**						
Titolo 1	Spese correnti	2.164.712,39	previsione di competenza	897.714,41	219.676,25	187.891,44	137.891,44
			*di cui già impegnato**		*0,00*	*0,00*	*0,00*
			di cui fondo pluriennale vincolato	*0,00*	*0,00*	*0,00*	*0,00*
			previsione di cassa	3.765.002,73	2.384.388,64		
Titolo 2	Spese in conto capitale	0,00	previsione di competenza	0,00	0,00	0,00	0,00
			*di cui già impegnato**		*0,00*	*0,00*	*0,00*
			di cui fondo pluriennale vincolato	*0,00*	*0,00*	*0,00*	*0,00*
			previsione di cassa	0,00	0,00		
Titolo 3	Spese per incremento attività finanziarie	0,00	previsione di competenza	0,00	0,00	0,00	0,00
			*di cui già impegnato**		*0,00*	*0,00*	*0,00*
			di cui fondo pluriennale vincolato	*0,00*	*0,00*	*0,00*	*0,00*
			previsione di cassa	0,00	0,00		
Totale Programma 03	**Sostegno all'occupazione**	**2.164.712,39**	**previsione di competenza**	**897.714,41**	**219.676,25**	**187.891,44**	**137.891,44**
			di cui già impegnato*		***0,00***	***0,00***	***0,00***
			di cui fondo pluriennale vincolato	***0,00***	***0,00***	***0,00***	***0,00***
			previsione di cassa	**0,00**	**2.384.388,64**		
1504 Programma 04	**Politica regionale unitaria per il**						
Titolo 1	Spese correnti	13.019.228,18	previsione di competenza	73.543.575,32	65.544.171,17	60.823.369,52	6.819.432,35
			*di cui già impegnato**		*14.748.118,11*	*999.135,05*	*0,00*
			di cui fondo pluriennale vincolato	*0,00*	*0,00*	*0,00*	*0,00*
			previsione di cassa	75.240.150,42	78.563.399,35		
Titolo 2	Spese in conto capitale	288.061,21	previsione di competenza	803.515,25	894.989,39	5.281.025,46	742.130,23
			*di cui già impegnato**		*138.683,50*	*138.683,50*	*0,00*
			di cui fondo pluriennale vincolato	*0,00*	*0,00*	*0,00*	*0,00*
			previsione di cassa	829.061,39	1.183.050,60		
Titolo 3	Spese per incremento attività finanziarie	0,00	previsione di competenza	0,00	0,00	0,00	0,00
			*di cui già impegnato**		*0,00*	*0,00*	*0,00*
			di cui fondo pluriennale vincolato	*0,00*	*0,00*	*0,00*	*0,00*
			previsione di cassa	0,00	0,00		
Totale Programma 04	**Politica regionale unitaria per il lavoro e la formazione professionale *(solo per le Regioni)***	**13.307.289,39**	**previsione di competenza**	**74.347.090,57**	**66.439.160,56**	**66.104.394,98**	**7.561.562,58**
			di cui già impegnato*		***14.886.801,61***	***1.137.818,55***	***0,00***

BILANCIO DI PREVISIONE
SPESE

MISSIONE, PROGRAMMA, TITOLO	DENOMINAZIONE	RESIDUI PRESUNTI AL TERMINE DELL'ESERCIZIO PRECEDENTE QUELLO CUI SI RIFERISCE IL BILANCIO		PREVISIONI DEFINITIVE DELL'ANNO PRECEDENTE QUELLO CUI SI RIFERISCE IL BILANCIO (2)	PREVISIONI ANNO 2018	PREVISIONI ANNO 2019	PREVISIONI ANNO 2020
			di cui fondo pluriennale vincolato	*0,00*	*0,00*	*0,00*	*0,00*
			previsione di cassa	**0,00**	**79.746.449,95**		
TOTALE MISSIONE 15	***Politiche per il lavoro e la formazione professionale***	**24924429,06**	**previsione di competenza**	**106.008.602,74**	**82.838.271,33**	**74.146.715,12**	**14.203.882,72**
			di cui già impegnato*		***15.470.164,45***	***1.137.818,55***	***0,00***
			di cui fondo pluriennale vincolato	***415.418,94***	***0,00***	***0,00***	***0,00***
			previsione di cassa	**0,00**	**107.762.700,39**		
MISSIONE 16	***Agricoltura, politiche agroalimentari e pesca***						
1601 Programma 01	**Sviluppo del settore agricolo e del sistema agroalimentare**						
Titolo 1	Spese correnti	4.796.930,49	previsione di competenza	17.897.271,05	12.872.101,33	10.395.584,82	18.406.830,14
			*di cui già impegnato**		*200.000,00*	*0,00*	*0,00*
			di cui fondo pluriennale vincolato	*200.000,00*	*0,00*	*0,00*	*0,00*
			previsione di cassa	18.848.129,18	17.669.031,82		
Titolo 2	Spese in conto capitale	1.318.789,15	previsione di competenza	4.207.650,91	536.573,89	147.374,64	853.482,35
			*di cui già impegnato**		*0,00*	*0,00*	*0,00*
			di cui fondo pluriennale vincolato	*0,00*	*0,00*	*0,00*	*0,00*
			previsione di cassa	4.546.821,70	1.855.363,04		
Titolo 3	Spese per incremento attività finanziarie	21.171,88	previsione di competenza	779.460,00	1.630.370,00	883.700,00	801.800,00
			*di cui già impegnato**		*0,00*	*0,00*	*0,00*
			di cui fondo pluriennale vincolato	*0,00*	*0,00*	*0,00*	*0,00*
			previsione di cassa	779.460,00	1.651.541,88		
Totale Programma 01	**Sviluppo del settore agricolo e del sistema agroalimentare**	**6.136.891,52**	**previsione di competenza**	**22.884.381,96**	**15.039.045,22**	**11.426.659,46**	**20.062.112,49**
			di cui già impegnato*		***200.000,00***	***0,00***	***0,00***
			di cui fondo pluriennale vincolato	***200.000,00***	***0,00***	***0,00***	***0,00***
			previsione di cassa	**0,00**	**21.175.936,74**		
1602 Programma 02	**Caccia e pesca**						
Titolo 1	Spese correnti	2.707.080,30	previsione di competenza	8.601.074,75	6.390.593,07	3.551.818,71	3.516.818,71
			*di cui già impegnato**		*142.814,67*	*0,00*	*0,00*
			di cui fondo pluriennale vincolato	*142.814,67*	*0,00*	*0,00*	*0,00*
			previsione di cassa	10.063.580,67	9.097.673,37		
Titolo 2	Spese in conto capitale	0,00	previsione di competenza	0,00	140.000,00	0,00	0,00
			*di cui già impegnato**		*0,00*	*0,00*	*0,00*
			di cui fondo pluriennale vincolato	*0,00*	*0,00*	*0,00*	*0,00*
			previsione di cassa	0,00	140.000,00		
Titolo 3	Spese per incremento attività finanziarie	0,00	previsione di competenza	1.068.029,53	1.068.029,53	0,00	0,00
			*di cui già impegnato**		*0,00*	*0,00*	*0,00*
			di cui fondo pluriennale vincolato	*0,00*	*0,00*	*0,00*	*0,00*
			previsione di cassa	1.068.029,53	1.068.029,53		
Totale Programma 02	**Caccia e pesca**	**2.707.080,30**	**previsione di competenza**	**9.669.104,28**	**7.598.622,60**	**3.551.818,71**	**3.516.818,71**
			di cui già impegnato*		***142.814,67***	***0,00***	***0,00***
			di cui fondo pluriennale vincolato	***142.814,67***	***0,00***	***0,00***	***0,00***
			previsione di cassa	**0,00**	**10.305.702,90**		
1603 Programma 03	**Politica regionale unitaria per**						
Titolo 1	Spese correnti	8.281.044,26	previsione di competenza	8.624.400,92	9.651.144,74	10.331.549,68	7.741.677,12
			*di cui già impegnato**		*5.486.503,96*	*100.000,00*	*100.000,00*
			di cui fondo pluriennale vincolato	*102.075,42*	*54.255,01*	*6.538,94*	*0,00*
			previsione di cassa	9.449.080,50	17.877.933,99		
Titolo 2	Spese in conto capitale	6.956.890,22	previsione di competenza	9.854.490,76	19.433.585,56	8.781.935,88	2.754.525,00
			*di cui già impegnato**		*8.071.738,54*	*0,00*	*0,00*
			di cui fondo pluriennale vincolato	*0,00*	*0,00*	*0,00*	*0,00*
			previsione di cassa	10.706.254,24	26.390.475,78		
Titolo 3	Spese per incremento attività finanziarie	0,00	previsione di competenza	0,00	0,00	0,00	0,00
			*di cui già impegnato**		*0,00*	*0,00*	*0,00*
			di cui fondo pluriennale vincolato	*0,00*	*0,00*	*0,00*	*0,00*
			previsione di cassa	0,00	0,00		
Totale Programma 03	**Politica regionale unitaria per l'agricoltura, i sistemi agroalimentari, la caccia e la pesca *(solo per le Regioni)***	**15.237.934,48**	**previsione di competenza**	**18.478.891,68**	**29.084.730,30**	**19.113.485,56**	**10.496.202,12**
			di cui già impegnato*		***13.558.242,50***	***100.000,00***	***100.000,00***
			di cui fondo pluriennale vincolato	***102.075,42***	***54.255,01***	***6.538,94***	***0,00***
			previsione di cassa	**0,00**	**44.268.409,77**		
TOTALE MISSIONE 16	***Agricoltura, politiche agroalimentari e pesca***	**24081906,30**	**previsione di competenza**	**51.032.377,92**	**51.722.398,12**	**34.091.963,73**	**34.075.133,32**
			di cui già impegnato*		***13.901.057,17***	***100.000,00***	***100.000,00***
			di cui fondo pluriennale vincolato	***444.890,09***	***54.255,01***	***6.538,94***	***0,00***
			previsione di cassa	**0,00**	**75.750.049,41**		
MISSIONE 17	***Energia e diversificazione delle fonti energetiche***						
1701 Programma 01	**Fonti energetiche**						
Titolo 1	Spese correnti	339.483,95	previsione di competenza	514.062,46	631.768,14	456.768,14	2.456.768,14
			*di cui già impegnato**		*0,00*	*0,00*	*0,00*

BILANCIO DI PREVISIONE
SPESE

MISSIONE, PROGRAMMA, TITOLO	DENOMINAZIONE	RESIDUI PRESUNTI AL TERMINE DELL'ESERCIZIO PRECEDENTE QUELLO CUI SI RIFERISCE IL BILANCIO		PREVISIONI DEFINITIVE DELL'ANNO PRECEDENTE QUELLO CUI SI RIFERISCE IL BILANCIO (2)	PREVISIONI ANNO 2018	PREVISIONI ANNO 2019	PREVISIONI ANNO 2020
			di cui fondo pluriennale vincolato	*0,00*	*0,00*	*0,00*	*0,00*
			previsione di cassa	559.137,10	971.252,09		
Titolo 2	Spese in conto capitale	2.711.624,85	previsione di competenza	3.009.115,63	649.525,17	204.518,99	1.700.000,00
			*di cui già impegnato**		*0,00*	*0,00*	*0,00*
			di cui fondo pluriennale vincolato	*0,00*	*0,00*	*0,00*	*0,00*
			previsione di cassa	3.664.271,80	3.361.150,02		
Titolo 3	Spese per incremento attività finanziarie	0,00	previsione di competenza	0,00	0,00	0,00	0,00
			*di cui già impegnato**		*0,00*	*0,00*	*0,00*
			di cui fondo pluriennale vincolato	*0,00*	*0,00*	*0,00*	*0,00*
			previsione di cassa	0,00	0,00		
Totale Programma 01	**Fonti energetiche**	**3.051.108,80**	**previsione di competenza**	**3.523.178,09**	**1.281.293,31**	**661.287,13**	**4.156.768,14**
			di cui già impegnato*		***0,00***	***0,00***	***0,00***
			di cui fondo pluriennale vincolato	***0,00***	***0,00***	***0,00***	***0,00***
			previsione di cassa	**0,00**	**4.332.402,11**		
1702 Programma 02	**Politica regionale unitaria per**						
Titolo 1	Spese correnti	1.503.200,00	previsione di competenza	2.379.000,00	2.000.000,00	0,00	0,00
			*di cui già impegnato**		*2.000.000,00*	*0,00*	*0,00*
			di cui fondo pluriennale vincolato	*0,00*	*0,00*	*0,00*	*0,00*
			previsione di cassa	2.379.000,00	3.503.200,00		
Titolo 2	Spese in conto capitale	0,00	previsione di competenza	0,00	3.637.500,00	886.306,52	0,00
			*di cui già impegnato**		*0,00*	*0,00*	*0,00*
			di cui fondo pluriennale vincolato	*0,00*	*0,00*	*0,00*	*0,00*
			previsione di cassa	0,00	3.637.500,00		
Titolo 3	Spese per incremento attività finanziarie	0,00	previsione di competenza	0,00	0,00	0,00	0,00
			*di cui già impegnato**		*0,00*	*0,00*	*0,00*
			di cui fondo pluriennale vincolato	*0,00*	*0,00*	*0,00*	*0,00*
			previsione di cassa	0,00	0,00		
Totale Programma 02	**Politica regionale unitaria per l'energia e la diversificazione delle fonti energetiche *(solo per le Regioni)***	**1.503.200,00**	**previsione di competenza**	**2.379.000,00**	**5.637.500,00**	**886.306,52**	**0,00**
			di cui già impegnato*		***2.000.000,00***	***0,00***	***0,00***
			di cui fondo pluriennale vincolato	***0,00***	***0,00***	***0,00***	***0,00***
			previsione di cassa	**0,00**	**7.140.700,00**		
TOTALE MISSIONE 17	***Energia e diversificazione delle fonti energetiche***	**4554308,80**	**previsione di competenza**	**5.902.178,09**	**6.918.793,31**	**1.547.593,65**	**4.156.768,14**
			di cui già impegnato*		***2.000.000,00***	***0,00***	***0,00***
			di cui fondo pluriennale vincolato	***0,00***	***0,00***	***0,00***	***0,00***
			previsione di cassa	**0,00**	**11.473.102,11**		
MISSIONE 18	***Relazioni con le altre autonomie territoriali e locali***						
1801 Programma 01	**Relazioni finanziarie con le altre autonomie territoriali**						
Titolo 1	Spese correnti	337.092,49	previsione di competenza	898.220,07	277.911,57	327.911,57	77.911,57
			*di cui già impegnato**		*0,00*	*0,00*	*0,00*
			di cui fondo pluriennale vincolato	*0,00*	*0,00*	*0,00*	*0,00*
			previsione di cassa	983.220,07	615.004,06		
Titolo 2	Spese in conto capitale	700.000,00	previsione di competenza	13.541.993,37	1.310.853,06	1.461.175,80	5.038.780,58
			*di cui già impegnato**		*0,00*	*0,00*	*0,00*
			di cui fondo pluriennale vincolato	*0,00*	*0,00*	*0,00*	*0,00*
			previsione di cassa	21.965.325,47	2.010.853,06		
Titolo 3	Spese per incremento attività finanziarie	0,00	previsione di competenza	0,00	0,00	0,00	0,00
			*di cui già impegnato**		*0,00*	*0,00*	*0,00*
			di cui fondo pluriennale vincolato	*0,00*	*0,00*	*0,00*	*0,00*
			previsione di cassa	0,00	0,00		
Totale Programma 01	**Relazioni finanziarie con le altre autonomie territoriali**	**1.037.092,49**	**previsione di competenza**	**14.440.213,44**	**1.588.764,63**	**1.789.087,37**	**5.116.692,15**
			di cui già impegnato*		***0,00***	***0,00***	***0,00***
			di cui fondo pluriennale vincolato	***0,00***	***0,00***	***0,00***	***0,00***
			previsione di cassa	**0,00**	**2.625.857,12**		
1802 Programma 02	**Politica regionale unitaria per le**						
Titolo 1	Spese correnti	0,00	previsione di competenza	0,00	0,00	0,00	0,00
			*di cui già impegnato**		*0,00*	*0,00*	*0,00*
			di cui fondo pluriennale vincolato	*0,00*	*0,00*	*0,00*	*0,00*
			previsione di cassa	0,00	0,00		
Titolo 2	Spese in conto capitale	0,00	previsione di competenza	0,00	0,00	0,00	0,00
			*di cui già impegnato**		*0,00*	*0,00*	*0,00*
			di cui fondo pluriennale vincolato	*0,00*	*0,00*	*0,00*	*0,00*
			previsione di cassa	0,00	0,00		
Titolo 3	Spese per incremento attività finanziarie	0,00	previsione di competenza	0,00	0,00	0,00	0,00
			*di cui già impegnato**		*0,00*	*0,00*	*0,00*
			di cui fondo pluriennale vincolato	*0,00*	*0,00*	*0,00*	*0,00*
			previsione di cassa	0,00	0,00		

BILANCIO DI PREVISIONE
SPESE

MISSIONE, PROGRAMMA, TITOLO	DENOMINAZIONE	RESIDUI PRESUNTI AL TERMINE DELL'ESERCIZIO PRECEDENTE QUELLO CUI SI RIFERISCE IL BILANCIO		PREVISIONI DEFINITIVE DELL'ANNO PRECEDENTE QUELLO CUI SI RIFERISCE IL BILANCIO (2)	PREVISIONI ANNO 2018	PREVISIONI ANNO 2019	PREVISIONI ANNO 2020
Totale Programma 02	**Politica regionale unitaria per le relazioni con le altre autonomie territoriali e locali *(solo per le Regioni)***	**0,00**	**previsione di competenza**	**0,00**	**0,00**	**0,00**	**0,00**
			di cui già impegnato*		***0,00***	***0,00***	***0,00***
			di cui fondo pluriennale vincolato	***0,00***	***0,00***	***0,00***	***0,00***
			previsione di cassa	**0,00**	**0,00**		
TOTALE MISSIONE 18	***Relazioni con le altre autonomie territoriali e locali***	**1037092,49**	**previsione di competenza**	**14.440.213,44**	**1.588.764,63**	**1.789.087,37**	**5.116.692,15**
			di cui già impegnato*		***0,00***	***0,00***	***0,00***
			di cui fondo pluriennale vincolato	***0,00***	***0,00***	***0,00***	***0,00***
			previsione di cassa	**0,00**	**2.625.857,12**		
MISSIONE 19	***Relazioni internazionali***						
1901 Programma 01	**Relazioni internazionali e Cooperazione allo sviluppo**						
Titolo 1	Spese correnti	359.432,82	previsione di competenza	1.069.360,29	523.580,61	237.803,71	405.003,71
			*di cui già impegnato**		*18.787,80*	*0,00*	*0,00*
			di cui fondo pluriennale vincolato	*0,00*	*0,00*	*0,00*	*0,00*
			previsione di cassa	1.301.731,02	883.013,43		
Titolo 2	Spese in conto capitale	7.452,00	previsione di competenza	7.452,00	0,00	0,00	0,00
			*di cui già impegnato**		*0,00*	*0,00*	*0,00*
			di cui fondo pluriennale vincolato	*0,00*	*0,00*	*0,00*	*0,00*
			previsione di cassa	7.452,00	7.452,00		
Titolo 3	Spese per incremento attività finanziarie	0,00	previsione di competenza	0,00	0,00	0,00	0,00
			*di cui già impegnato**		*0,00*	*0,00*	*0,00*
			di cui fondo pluriennale vincolato	*0,00*	*0,00*	*0,00*	*0,00*
			previsione di cassa	0,00	0,00		
Totale Programma 01	**Relazioni internazionali e Cooperazione allo sviluppo**	**366.884,82**	**previsione di competenza**	**1.076.812,29**	**523.580,61**	**237.803,71**	**405.003,71**
			di cui già impegnato*		***18.787,80***	***0,00***	***0,00***
			di cui fondo pluriennale vincolato	***0,00***	***0,00***	***0,00***	***0,00***
			previsione di cassa	**0,00**	**890.465,43**		
1902 Programma 02	**Cooperazione territoriale**						
Titolo 1	Spese correnti	60.891,00	previsione di competenza	243.500,00	826.500,00	764.000,00	0,00
			*di cui già impegnato**		*62.500,00*	*62.500,00*	*0,00*
			di cui fondo pluriennale vincolato	*0,00*	*0,00*	*0,00*	*0,00*
			previsione di cassa	243.500,00	887.391,00		
Titolo 2	Spese in conto capitale	0,00	previsione di competenza	6.500,00	0,00	0,00	0,00
			*di cui già impegnato**		*0,00*	*0,00*	*0,00*
			di cui fondo pluriennale vincolato	*0,00*	*0,00*	*0,00*	*0,00*
			previsione di cassa	6.500,00	0,00		
Titolo 3	Spese per incremento attività finanziarie	0,00	previsione di competenza	0,00	0,00	0,00	0,00
			*di cui già impegnato**		*0,00*	*0,00*	*0,00*
			di cui fondo pluriennale vincolato	*0,00*	*0,00*	*0,00*	*0,00*
			previsione di cassa	0,00	0,00		
Totale Programma 02	**Cooperazione territoriale *(solo per le Regioni)***	**60.891,00**	**previsione di competenza**	**250.000,00**	**826.500,00**	**764.000,00**	**0,00**
			di cui già impegnato*		***62.500,00***	***62.500,00***	***0,00***
			di cui fondo pluriennale vincolato	***0,00***	***0,00***	***0,00***	***0,00***
			previsione di cassa	**0,00**	**887.391,00**		
TOTALE MISSIONE 19	***Relazioni internazionali***	**427775,82**	**previsione di competenza**	**1.326.812,29**	**1.350.080,61**	**1.001.803,71**	**405.003,71**
			di cui già impegnato*		***81.287,80***	***62.500,00***	***0,00***
			di cui fondo pluriennale vincolato	***0,00***	***0,00***	***0,00***	***0,00***
			previsione di cassa	**0,00**	**1.777.856,43**		
MISSIONE 20	***Fondi e accantonamenti***						
2001 Programma 01	**Fondo di riserva**						
Titolo 1	Spese correnti	0,00	previsione di competenza	299.211,15	1.036.228,17	895.803,74	731.280,43
			*di cui già impegnato**		*0,00*	*0,00*	*0,00*
			di cui fondo pluriennale vincolato	*0,00*	*0,00*	*0,00*	*0,00*
			previsione di cassa	65.967.076,76	490.995.969,66		
Totale Programma 01	**Fondo di riserva**	**0,00**	**previsione di competenza**	**299.211,15**	**1.036.228,17**	**895.803,74**	**731.280,43**
			di cui già impegnato*		***0,00***	***0,00***	***0,00***
			di cui fondo pluriennale vincolato	***0,00***	***0,00***	***0,00***	***0,00***
			previsione di cassa	**0,00**	**490.995.969,66**		
2002 Programma 02	**Fondo crediti di dubbia esigibilità**						
Titolo 1	Spese correnti	0,00	previsione di competenza	6.644.304,90	7.556.064,08	7.196.999,48	6.722.387,30
			*di cui già impegnato**		*0,00*	*0,00*	*0,00*
			di cui fondo pluriennale vincolato	*0,00*	*0,00*	*0,00*	*0,00*
			previsione di cassa	0,00	7.556.064,08		
Titolo 2	Spese in conto capitale	0,00	previsione di competenza	859.038,19	3.078,97	3.078,97	0,00
			*di cui già impegnato**		*0,00*	*0,00*	*0,00*
			di cui fondo pluriennale vincolato	*0,00*	*0,00*	*0,00*	*0,00*
			previsione di cassa	0,00	3.078,97		

BILANCIO DI PREVISIONE
SPESE

MISSIONE, PROGRAMMA, TITOLO	DENOMINAZIONE	RESIDUI PRESUNTI AL TERMINE DELL'ESERCIZIO PRECEDENTE QUELLO CUI SI RIFERISCE IL BILANCIO		PREVISIONI DEFINITIVE DELL'ANNO PRECEDENTE QUELLO CUI SI RIFERISCE IL BILANCIO (2)	PREVISIONI ANNO 2018	PREVISIONI ANNO 2019	PREVISIONI ANNO 2020
Totale Programma 02	**Fondo crediti di dubbia esigibilità**	**0,00**	**previsione di competenza**	**7.503.343,09**	**7.559.143,05**	**7.200.078,45**	**6.722.387,30**
			di cui già impegnato*		***0,00***	***0,00***	***0,00***
			di cui fondo pluriennale vincolato	***0,00***	***0,00***	***0,00***	***0,00***
			previsione di cassa	**0,00**	**7.559.143,05**		
2003 Programma 03	**Altri Fondi**						
Titolo 1	Spese correnti	1.151.892,92	previsione di competenza	400.396.817,99	12.361.617,20	20.051.770,25	8.737.321,50
			*di cui già impegnato**		*0,00*	*0,00*	*0,00*
			di cui fondo pluriennale vincolato	*0,00*	*0,00*	*0,00*	*0,00*
			previsione di cassa	94.480.335,92	0,00		
Titolo 2	Spese in conto capitale	0,00	previsione di competenza	456.884.738,18	0,00	0,00	0,00
			*di cui già impegnato**		*0,00*	*0,00*	*0,00*
			di cui fondo pluriennale vincolato	*0,00*	*0,00*	*0,00*	*0,00*
			previsione di cassa	152.888.836,42	0,00		
Titolo 4	Rimborso Prestiti	0,00	previsione di competenza	113.081,21	0,00	0,00	0,00
			*di cui già impegnato**		*0,00*	*0,00*	*0,00*
			di cui fondo pluriennale vincolato	*0,00*	*0,00*	*0,00*	*0,00*
			previsione di cassa	113.081,21	0,00		
Totale Programma 03	**Altri fondi**	**1.151.892,92**	**previsione di competenza**	**857.394.637,38**	**12.361.617,20**	**20.051.770,25**	**8.737.321,50**
			di cui già impegnato*		***0,00***	***0,00***	***0,00***
			di cui fondo pluriennale vincolato	***0,00***	***0,00***	***0,00***	***0,00***
			previsione di cassa	**0,00**	**0,00**		
TOTALE MISSIONE 20	***Fondi e accantonamenti***	**1151892,92**	**previsione di competenza**	**865.197.191,62**	**20.956.988,42**	**28.147.652,44**	**16.190.989,23**
			di cui già impegnato*		***0,00***	***0,00***	***0,00***
			di cui fondo pluriennale vincolato	***0,00***	***0,00***	***0,00***	***0,00***
			previsione di cassa	**0,00**	**498.555.112,71**		
MISSIONE 50	***Debito pubblico***						
5001 Programma 01	**Quota interessi ammortamento mutui e prestiti obbligazionari**						
Titolo 1	Spese correnti	7.797.949,22	previsione di competenza	38.379.388,82	47.075.710,00	46.499.538,00	41.585.688,00
			*di cui già impegnato**		*2.041.781,98*	*1.990.192,84*	*0,00*
			di cui fondo pluriennale vincolato	*0,00*	*0,00*	*0,00*	*0,00*
			previsione di cassa	38.379.388,82	54.873.659,22		
Totale Programma 01	**Quota interessi ammortamento mutui e prestiti obbligazionari**	**7.797.949,22**	**previsione di competenza**	**38.379.388,82**	**47.075.710,00**	**46.499.538,00**	**41.585.688,00**
			di cui già impegnato*		***2.041.781,98***	***1.990.192,84***	***0,00***
			di cui fondo pluriennale vincolato	***0,00***	***0,00***	***0,00***	***0,00***
			previsione di cassa	**0,00**	**54.873.659,22**		
5002 Programma 02	**Quota capitale ammortamento mutui e prestiti obbligazionari**						
Titolo 3	Spese per incremento attività finanziarie	0,00	previsione di competenza	7.850.000,00	7.850.000,00	7.850.000,00	3.930.000,00
			*di cui già impegnato**		*0,00*	*0,00*	*0,00*
			di cui fondo pluriennale vincolato	*0,00*	*0,00*	*0,00*	*0,00*
			previsione di cassa	7.850.000,00	7.850.000,00		
Titolo 4	Rimborso Prestiti	138.053.505,35	previsione di competenza	38.289.676,97	50.426.300,00	52.582.472,00	205.807.322,00
			*di cui già impegnato**		*2.328.143,28*	*2.379.732,42*	*0,00*
			di cui fondo pluriennale vincolato	*0,00*	*0,00*	*0,00*	*0,00*
			previsione di cassa	171.914.795,94	188.479.805,35		
Totale Programma 02	**Quota capitale ammortamento mutui e prestiti obbligazionari**	**138.053.505,35**	**previsione di competenza**	**46.139.676,97**	**58.276.300,00**	**60.432.472,00**	**209.737.322,00**
			di cui già impegnato*		***2.328.143,28***	***2.379.732,42***	***0,00***
			di cui fondo pluriennale vincolato	***0,00***	***0,00***	***0,00***	***0,00***
			previsione di cassa	**0,00**	**196.329.805,35**		
TOTALE MISSIONE 50	***Debito pubblico***	**145851454,57**	**previsione di competenza**	**84.519.065,79**	**105.352.010,00**	**106.932.010,00**	**251.323.010,00**
			di cui già impegnato*		***4.369.925,26***	***4.369.925,26***	***0,00***
			di cui fondo pluriennale vincolato	***0,00***	***0,00***	***0,00***	***0,00***
			previsione di cassa	**0,00**	**251.203.464,57**		
MISSIONE 60	***Anticipazioni finanziarie***						
6001 Programma 01	**Restituzione anticipazioni di tesoreria**						
Titolo 1	Spese correnti	0,00	previsione di competenza	0,00	0,00	0,00	0,00
			*di cui già impegnato**		*0,00*	*0,00*	*0,00*
			di cui fondo pluriennale vincolato	*0,00*	*0,00*	*0,00*	*0,00*
			previsione di cassa	0,00	0,00		
Titolo 5	Chiusura Anticipazioni ricevute da istituto tesoriere/cassiere	0,00	previsione di competenza	0,00	0,00	0,00	0,00
			*di cui già impegnato**		*0,00*	*0,00*	*0,00*
			di cui fondo pluriennale vincolato	*0,00*	*0,00*	*0,00*	*0,00*
			previsione di cassa	0,00	0,00		
Totale Programma 01	**Restituzione anticipazione di tesoreria**	**0,00**	**previsione di competenza**	**0,00**	**0,00**	**0,00**	**0,00**
			di cui già impegnato*		***0,00***	***0,00***	***0,00***
			di cui fondo pluriennale vincolato	***0,00***	***0,00***	***0,00***	***0,00***
			previsione di cassa	**0,00**	**0,00**		
TOTALE MISSIONE 60	***Anticipazioni finanziarie***	**0,00**	**previsione di competenza**	**0,00**	**0,00**	**0,00**	**0,00**

BILANCIO DI PREVISIONE
SPESE

MISSIONE, PROGRAMMA, TITOLO	DENOMINAZIONE	RESIDUI PRESUNTI AL TERMINE DELL'ESERCIZIO PRECEDENTE QUELLO CUI SI RIFERISCE IL BILANCIO		PREVISIONI DEFINITIVE DELL'ANNO PRECEDENTE QUELLO CUI SI RIFERISCE IL BILANCIO (2)	PREVISIONI ANNO 2018	PREVISIONI ANNO 2019	PREVISIONI ANNO 2020
			*di cui già impegnato**		*0,00*	*0,00*	*0,00*
			di cui fondo pluriennale vincolato	*0,00*	*0,00*	*0,00*	*0,00*
			previsione di cassa	**0,00**	**0,00**		
MISSIONE 99	***Servizi per conto terzi***						
9901 Programma 01	**Servizi per conto terzi - Partite di giro**						
Titolo 7	Uscite per conto terzi e partite di giro	27.615.570,22	previsione di competenza	619.249.303,92	359.424.355,92	900.000,00	300.000,00
			*di cui già impegnato**		*0,00*	*0,00*	*0,00*
			di cui fondo pluriennale vincolato	*0,00*	*0,00*	*0,00*	*0,00*
			previsione di cassa	624.796.620,63	387.039.926,14		
Totale Programma 01	**Servizi per conto terzi e Partite di giro**	**27.615.570,22**	**previsione di competenza**	**619.249.303,92**	**359.424.355,92**	**900.000,00**	**300.000,00**
			di cui già impegnato*		***0,00***	***0,00***	***0,00***
			di cui fondo pluriennale vincolato	***0,00***	***0,00***	***0,00***	***0,00***
			previsione di cassa	**0,00**	**387.039.926,14**		
9902 Programma 02	**Anticipazioni per il finanziamento del sistema sanitario nazionale**						
Titolo 7	Uscite per conto terzi e partite di giro	1.135.191.232,86	previsione di competenza	700.000.000,00	0,00	0,00	0,00
			*di cui già impegnato**		*0,00*	*0,00*	*0,00*
			di cui fondo pluriennale vincolato	*0,00*	*0,00*	*0,00*	*0,00*
			previsione di cassa	1.714.445.454,17	1.135.191.232,86		
Totale Programma 02	**Anticipazioni per il finanziamento del sistema sanitario nazionale**	**1.135.191.232,86**	**previsione di competenza**	**700.000.000,00**	**0,00**	**0,00**	**0,00**
			di cui già impegnato*		***0,00***	***0,00***	***0,00***
			di cui fondo pluriennale vincolato	***0,00***	***0,00***	***0,00***	***0,00***
			previsione di cassa	**0,00**	**1.135.191.232,86**		
TOTALE MISSIONE 99	***Servizi per conto terzi***	**1.162.806.803,08**	**previsione di competenza**	**1.319.249.303,92**	**359.424.355,92**	**900.000,00**	**300.000,00**
			di cui già impegnato*		***0,00***	***0,00***	***0,00***
			di cui fondo pluriennale vincolato	***0,00***	***0,00***	***0,00***	***0,00***
			previsione di cassa	**0,00**	**1.522.231.159,00**		
TOTALE MISSIONI		**2.131.826.922,52**	**previsione di competenza**	**6.764.278.301,84**	**4.220.344.907,95**	**3.692.619.927,62**	**3.688.539.964,05**
			di cui già impegnato*		***144.458.424,26***	***31.649.624,12***	***153.298,17***
			di cui fondo pluriennale vincolato	***38.703.532,47***	***12.298.838,63***	***123.911,77***	***60.174,66***
			previsione di cassa	**0,00**	**6.816.165.147,61**		
TOTALE GENERALE DELLE SPESE		**2.131.826.922,52**	**previsione di competenza**	**6.764.278.301,84**	**4.595.716.304,93**	**3.692.619.927,62**	**3.688.539.964,05**
			di cui già impegnato*		***144.458.424,26***	***31.649.624,12***	***153.298,17***
			di cui fondo pluriennale vincolato	***38.703.532,47***	***12.298.838,63***	***123.911,77***	***60.174,66***
			previsione di cassa	**0,00**	**6.816.165.147,61**		

* Si tratta di somme, alla data di presentazione del bilancio, già impegnate negli esercizi precedenti, nel rispetto del principio contabile generale della competenza potenziata e del principio contabile applicato della contabilità finanziaria.
(1) Indicare l'importo determinato nell'Allegato a) Risultato presunto di amministrazione (*All a) Ris amm Pres*) alla voce E, se negativo, o la quota di tale importo da ripianare nel corso dell'esercizio, secondo le modalità previste dall'ordinamento contabile. **La quantificazione e la composizione del disavanzo di amministrazione ripianato in ciascun esercizio è rappresentata nella nota integrativa.**
(2) Nel bilancio di previsione 2015 - 2017 è possibile indicare solo le previsioni di competenza dell'esercizio precedente, esclusi gli enti che hanno partecipato alla sperimentazione che indicano anche le previsioni di cassa dell'esercizio

Prospetti recanti i riepiloghi generali delle spese rispettivamente per titoli e per missioni per ciascuno degli anni considerati nel bilancio triennale (allegato 4)

BILANCIO DI PREVISIONE

RIEPILOGO GENERALE DELLE SPESE PER TITOLI

TITOLO	DENOMINAZIONE	RESIDUI PRESUNTI AL TERMINE DELL'ESERCIZIO PRECEDENTE QUELLO CUI SI RIFERISCE IL BILANCIO		PREVISIONI DEFINITIVE DELL'ANNO PRECEDENTE QUELLO CUI SI RIFERISCE IL BILANCIO	PREVISIONI ANNO 2018	PREVISIONI ANNO 2019	PREVISIONI ANNO 2020
	DISAVANZO DI AMMINISTRAZIONE				375.371.396,98		
TITOLO 1	*SPESE CORRENTI*	457.184.063,12	previsione di competenza	3.988.469.067,39	3.481.164.110,93	3.410.932.297,72	3.373.992.033,95
			di cui già impegnato		64.393.395,63	17.760.788,75	153.298,17
			di cui fondo pluriennale vincolato	8.225.433,72	2.900.481,60	104.411,77	44.574,66
			previsione di cassa	4.423.037.459,12	4.411.739.848,22		
TITOLO 2	*SPESE IN CONTO CAPITALE*	366.138.895,10	previsione di competenza	1.251.348.148,89	202.126.122,98	159.480.200,44	103.708.808,10
			di cui già impegnato		77.736.885,35	11.509.102,95	0,00
			di cui fondo pluriennale vincolato	30.478.098,75	9.398.357,03	19.500,00	15.600,00
			previsione di cassa	1.051.313.214,52	558.866.661,05		
TITOLO 3	*SPESE PER INCREMENTO DI ATTIVITA' FINANZIARIE*	828.670,20	previsione di competenza	139.804.023,46	113.284.018,12	68.724.957,46	4.731.800,00
			di cui già impegnato		0,00	0,00	0,00
			di cui fondo pluriennale vincolato	0,00	0,00	0,00	0,00
			previsione di cassa	139.804.023,46	114.112.688,32		
TITOLO 4	*RIMBORSO DI PRESTITI*	144.868.491,02	previsione di competenza	65.407.758,18	64.346.300,00	52.582.472,00	205.807.322,00
			di cui già impegnato		2.328.143,28	2.379.732,42	0,00
			di cui fondo pluriennale vincolato	0,00	0,00	0,00	0,00
			previsione di cassa	199.032.877,15	209.214.791,02		
TITOLO 5	*CHIUSURA ANTICIPAZIONI DA ISTITUTO TESORIERE/CASSIERE*	0,00	previsione di competenza	0,00	0,00	0,00	0,00
			di cui già impegnato		0,00	0,00	0,00
			di cui fondo pluriennale vincolato	(0,00)	0,00	(0,00)	(0,00)
			previsione di cassa	0,00	0,00		
TITOLO 7	*SPESE PER CONTO TERZI E PARTITE DI GIRO*	1.162.806.803,08	previsione di competenza	1.319.249.303,92	359.424.355,92	900.000,00	300.000,00
			di cui già impegnato		0,00	0,00	0,00
			di cui fondo pluriennale vincolato	0,00	0,00	0,00	0,00
			previsione di cassa	2.339.242.074,80	1.522.231.159,00		
	TOTALE TITOLI	**2.131.826.922,52**	**previsione di competenza**	**6.764.278.301,84**	**4.220.344.907,95**	**3.692.619.927,62**	**3.688.539.964,05**
			di cui già impegnato		***144.458.424,26***	***31.649.624,12***	***153.298,17***
			di cui fondo pluriennale vincolato	**38.703.532,47**	**12.298.838,63**	**123.911,77**	**60.174,66**
			previsione di cassa	**8.152.429.649,05**	**6.816.165.147,61**		
	TOTALE GENERALE DELLE SPESE	**2.131.826.922,52**	**previsione di competenza**	**6.764.278.301,84**	**4.595.716.304,93**	**3.692.619.927,62**	**3.688.539.964,05**
			di cui già impegnato		***144.458.424,26***	***31.649.624,12***	***153.298,17***
			di cui fondo pluriennale vincolato	***38.703.532,47***	***12.298.838,63***	**123.911,77**	***60.174,66***
			previsione di cassa	**8.152.429.649,05**	**6.816.165.147,61**		

BILANCIO DI PREVISIONE

RIEPILOGO GENERALE DELLE SPESE PER MISSIONI

RIEPILOGO DELLE MISSIONI	DENOMINAZIONE	RESIDUI PRESUNTI AL TERMINE DELL'ESERCIZIO PRECEDENTE QUELLO CUI SI RIFERISCE IL BILANCIO		PREVISIONI DEFINITIVE DELL'ANNO PRECEDENTE QUELLO CUI SI RIFERISCE IL BILANCIO	PREVISIONI ANNO 2018	PREVISIONI ANNO 2019	PREVISIONI ANNO 2020
	DISAVANZO DI AMMINISTRAZIONE				375.371.396,98		
TOTALE	**MISSIONE 1 - Servizi istituzionali, generali e di gestione**	49.529.509,33	previsione di competenza	134.234.726,12	118.961.295,00	119.556.002,33	98.985.140,83
			di cui già impegnato		15.868.096,54	7.398.472,60	-
			di cui fondo pluriennale vincolato	177.361,31	-	-	-
			previsione di cassa	151.350.633,10	168.352.421,53		
TOTALE	**MISSIONE 3 - Ordine pubblico e sicurezza**	65.791,99	previsione di competenza	152.785,17	285.718,27	235.718,27	95.718,27
			di cui già impegnato		-	-	-
			di cui fondo pluriennale vincolato	-	-	-	-
			previsione di cassa	215.182,77	351.510,26		
TOTALE	**MISSIONE 4 - Istruzione e diritto allo studio**	26.590.572,72	previsione di competenza	86.659.324,41	51.598.926,98	15.859.472,03	30.862.735,63
			di cui già impegnato		9.560.512,11	2.466.472,00	-
			di cui fondo pluriennale vincolato	8.532.164,60	1.026.432,00	-	-
			previsione di cassa	84.032.644,02	77.163.067,70		
TOTALE	**MISSIONE 5 - Tutela e valorizzazione dei beni e delle attività culturali**	12.633.465,96	previsione di competenza	23.749.968,78	12.144.276,43	7.350.930,66	14.613.994,89
			di cui già impegnato		2.561.378,71	-	-
			di cui fondo pluriennale vincolato	-	-	-	-
			previsione di cassa	28.533.164,55	24.777.742,39		
TOTALE	**MISSIONE 6 - Politiche giovanili, sport e tempo libero**	1.829.834,09	previsione di competenza	3.017.542,43	2.500.688,02	2.755.070,71	4.174.536,63
			di cui già impegnato		1.583.360,56	1.400.000,00	-
			di cui fondo pluriennale vincolato	26.620,00	-	-	-
			previsione di cassa	3.823.615,28	4.330.522,11		
TOTALE	**MISSIONE 7 - Turismo**	3.618.666,79	previsione di competenza	9.561.760,15	11.700.652,42	5.065.040,15	2.788.962,24
			di cui già impegnato		1.953.635,30	-	-
			di cui fondo pluriennale vincolato	-	-	-	-
			previsione di cassa	11.078.961,40	15.319.319,21		
TOTALE	**MISSIONE 8 - Assetto del territorio ed edilizia abitativa**	24.799.061,32	previsione di competenza	48.585.142,74	20.376.543,87	5.596.969,28	752.305,08
			di cui già impegnato		7.539.768,19	1.903.345,30	-
			di cui fondo pluriennale vincolato	14.145.454,58	4.250.051,70	19.500,00	15.600,00
			previsione di cassa	43.246.577,84	40.925.553,49		
TOTALE	**MISSIONE 9 - Sviluppo sostenibile e tutela del territorio e dell'ambiente**	20.491.009,94	previsione di competenza	54.588.702,54	32.737.888,98	24.580.074,89	24.163.773,31
			di cui già impegnato		7.019.856,24	4.692.825,06	-
			di cui fondo pluriennale vincolato	6.496.220,44	4.092.825,06	-	-
			previsione di cassa	54.548.693,90	49.136.073,86		
TOTALE	**MISSIONE 10 - Trasporti e diritto alla mobilità**	44.454.984,90	previsione di competenza	244.436.210,00	212.998.611,98	214.346.004,66	149.090.070,93
			di cui già impegnato		13.292.704,01	2.564.412,55	-
			di cui fondo pluriennale vincolato	6.184.480,41	1.572.250,46	-	-
			previsione di cassa	277.505.868,17	255.881.346,42		
TOTALE	**MISSIONE 11 - Soccorso civile**	6.965.033,70	previsione di competenza	58.833.602,12	65.350.526,06	13.046.144,12	11.102.026,31
			di cui già impegnato		934.883,80	1.012.117,81	-
			di cui fondo pluriennale vincolato	1.462.903,61	1.012.117,81	-	-
			previsione di cassa	63.702.948,71	71.303.441,95		
TOTALE	**MISSIONE 12 - Diritti sociali, politiche sociali e famiglia**	12.422.375,49	previsione di competenza	68.589.120,72	16.972.722,63	12.047.803,49	10.203.793,01
			di cui già impegnato		8.189.284,49	3.122.305,76	-
			di cui fondo pluriennale vincolato	392.822,33	72.303,80	-	-
			previsione di cassa	79.808.045,85	29.322.794,32		
TOTALE	**MISSIONE 13 - Tutela della salute**	501.765.262,20	previsione di competenza	3.222.645.352,53	2.980.091.209,78	2.971.823.146,87	2.995.115.461,38
			di cui già impegnato		2.667.293,41	-	-
			di cui fondo pluriennale vincolato	-	-	-	-
			previsione di cassa	3.915.183.540,57	3.481.840.779,18		
TOTALE	**MISSIONE 14 - Sviluppo economico e competitività**	61.825.691,05	previsione di competenza	361.548.318,32	64.474.185,19	51.800.724,14	20.819.966,27
			di cui già impegnato		37.465.216,22	1.419.429,23	53.298,17
			di cui fondo pluriennale vincolato	425.196,16	218.602,79	97.872,83	44.574,66
			previsione di cassa	371.661.886,88	126.081.273,45		
TOTALE	**MISSIONE 15 - Politiche per il lavoro e la formazione professionale**	24.924.429,06	previsione di competenza	106.008.602,74	82.838.271,33	74.146.715,12	14.203.882,72
			di cui già impegnato		15.470.164,45	1.137.818,55	-
			di cui fondo pluriennale vincolato	415.418,94	-	-	-
			previsione di cassa	110.330.802,86	107.762.700,39		
TOTALE	**MISSIONE 16 - Agricoltura, politiche agroalimentari e pesca**	24.081.906,30	previsione di competenza	51.032.377,92	51.722.398,12	34.091.963,73	34.075.133,32
			di cui già impegnato		13.901.057,17	100.000,00	100.000,00
			di cui fondo pluriennale vincolato	444.890,09	54.255,01	6.538,94	-
			previsione di cassa	55.461.355,82	75.750.049,41		
TOTALE	**MISSIONE 17 - Energia e diversificazione delle fonti energetiche**	4.554.308,80	previsione di competenza	5.902.178,09	6.918.793,31	1.547.593,65	4.156.768,14
			di cui già impegnato		2.000.000,00	-	-
			di cui fondo pluriennale vincolato	-	-	-	-
			previsione di cassa	6.602.408,90	11.473.102,11		
TOTALE	**MISSIONE 18 - Relazioni con le altre autonomie territoriali e locali**	1.037.092,49	previsione di competenza	14.440.213,44	1.588.764,63	1.789.087,37	5.116.692,15
			di cui già impegnato		-	-	-
			di cui fondo pluriennale vincolato	-	-	-	-
			previsione di cassa	22.948.545,54	2.625.857,12		
TOTALE	**MISSIONE 19 - Relazioni internazionali**	427.775,82	previsione di competenza	1.326.812,29	1.350.080,61	1.001.803,71	405.003,71
			di cui già impegnato		81.287,80	62.500,00	-
			di cui fondo pluriennale vincolato	-	-	-	-
			previsione di cassa	1.559.183,02	1.777.856,43		
TOTALE	**MISSIONE 20 - Fondi e accantonamenti**	1.151.892,92	previsione di competenza	865.197.191,62	20.956.988,42	28.147.652,44	16.190.989,23
			di cui già impegnato		-	-	-
			di cui fondo pluriennale vincolato	-	-	-	-
			previsione di cassa	313.449.330,31	498.555.112,71		
TOTALE	**MISSIONE 50 - Debito pubblico**	145.851.454,57	previsione di competenza	84.519.065,79	105.352.010,00	106.932.010,00	251.323.010,00
			di cui già impegnato		4.369.925,26	4.369.925,26	-
			di cui fondo pluriennale vincolato	-	-	-	-
			previsione di cassa	218.144.184,76	251.203.464,57		
TOTALE	**MISSIONE 60 - Anticipazioni finanziarie**	-	previsione di competenza	-	-	-	-
			di cui già impegnato		-	-	-
			di cui fondo pluriennale vincolato	-	-	-	-
			previsione di cassa	-	-		
TOTALE	**MISSIONE 99 - Servizi per conto terzi**	1.162.806.803,08	previsione di competenza	1.319.249.303,92	359.424.355,92	900.000,00	300.000,00
			di cui già impegnato		-	-	-
			di cui fondo pluriennale vincolato	-	-	-	-
			previsione di cassa	2.339.242.074,80	1.522.231.159,00		
	TOTALE MISSIONI	**2.131.826.922,52**	**previsione di competenza**	**6.764.278.301,84**	**4.220.344.907,95**	**3.692.619.927,62**	**3.688.539.964,05**
			di cui già impegnato		***144.458.424,26***	***31.649.624,12***	***153.298,17***
			di cui fondo pluriennale vincolato	**38.703.532,47**	**12.298.838,63**	**123.911,77**	**60.174,66**
			previsione di cassa	**8.152.429.649,05**	**6.816.165.147,61**		
	TOTALE GENERALE DELLE SPESE	**2.131.826.922,52**	**previsione di competenza**	**6.764.278.301,84**	**4.595.716.304,93**	**3.692.619.927,62**	**3.688.539.964,05**
			di cui già impegnato		***144.458.424,26***	***31.649.624,12***	***153.298,17***
			di cui fondo pluriennale vincolato	**38.703.532,47**	**12.298.838,63**	**123.911,77**	**60.174,66**
			previsione di cassa	**8.152.429.649,05**	**6.816.165.147,61**		

Quadro generale riassuntivo delle entrate (per titoli) e delle spese (per titoli) (allegato 5)

QUADRO GENERALE RIASSUNTIVO

ENTRATE	CASSA ANNO DI RIFERIMENTO DEL BILANCIO 2018	COMPETENZA ANNO DI RIFERIMENTO DEL BILANCIO 2018	COMPETENZA ANNO 2019	COMPETENZA ANNO 2020	SPESE	CASSA ANNO DI RIFERIMENTO DEL BILANCIO 2018	COMPETENZA ANNO DI RIFERIMENTO DEL BILANCIO 2018	COMPETENZA ANNO 2019	COMPETENZA ANNO 2020
Fondo di cassa presunto all'inizio dell'esercizio	203.806.594,10								
Utilizzo avanzo presunto di amministrazione		0,00			**Disavanzo di amministrazione**		375.371.396,98		
Fondo pluriennale vincolato		38.703.532,47	12.298.838,63	123.911,77					
Titolo 1 - Entrate correnti di natura tributaria, contributiva e perequativa	4.627.411.171,93	3.161.512.652,32	3.188.912.270,05	3.219.083.639,58	**Titolo 1** - Spese correnti	4.411.739.848,22	3.481.164.110,93	3.410.932.297,72	3.373.992.033,95
					- di cui fondo pluriennale vincolato		*2.900.481,60*	*104.411,77*	*44.574,66*
Titolo 2 - Trasferimenti correnti	630.789.852,60	321.833.558,63	232.615.578,11	175.494.897,59					
Titolo 3 - Entrate extratributarie	238.314.668,74	126.488.951,56	131.050.004,61	118.766.344,77					
Titolo 4 - Entrate in conto capitale	803.511.253,30	107.263.169,88	66.283.609,71	16.969.370,34	**Titolo 2** - Spese in conto capitale	558.866.661,05	202.126.122,98	159.480.200,44	103.708.808,10
					- di cui fondo pluriennale vincolato		*9.398.357,03*	*19.500,00*	*15.600,00*
Titolo 5 - Entrate da riduzione di attività finanziarie	397.610.997,54	105.118.687,17	60.559.626,51	157.801.800,00	**Titolo 3** - Spese per incremento di attività finanziarie	114.112.688,32	113.284.018,12	68.724.957,46	4.731.800,00
Totale entrate finali	**6.697.637.944,11**	**3.822.217.019,56**	**3.679.421.088,99**	**3.688.116.052,28**	**Totale spese finali**	**5.084.719.197,59**	**3.796.574.252,03**	**3.639.137.455,62**	**3.482.432.642,05**
Titolo 6 - Accensione di prestiti	0,00	375.371.396,98	0,00	0,00	**Titolo 4** - Rimborso di prestiti	209.214.791,02	64.346.300,00	52.582.472,00	205.807.322,00
Titolo 7 - Anticipazioni da istituto tesoriere/cassiere	0,00	0,00	0,00	0,00	**Titolo 5** - Chiusura Anticipazioni da istituto tesoriere/cassiere	0,00	0,00	0,00	0,00
Titolo 9 - Entrate per conto di terzi e partite di giro	395.686.916,73	359.424.355,92	900.000,00	300.000,00	**Titolo 7** - Spese per conto terzi e partite di giro	1.522.231.159,00	359.424.355,92	900.000,00	300.000,00
Totale titoli	**7.093.324.860,84**	**4.557.012.772,46**	**3.680.321.088,99**	**3.688.416.052,28**	**Totale titoli**	**6.816.165.147,61**	**4.220.344.907,95**	**3.692.619.927,62**	**3.688.539.964,05**
TOTALE COMPLESSIVO ENTRATE	**7.297.131.454,94**	**4.595.716.304,93**	**3.692.619.927,62**	**3.688.539.964,05**	**TOTALE COMPLESSIVO SPESE**	**6.816.165.147,61**	**4.595.716.304,93**	**3.692.619.927,62**	**3.688.539.964,05**
Fondo di cassa finale presunto	480.966.307,33								

Prospetto dimostrativo dell'equilibrio di bilancio per ciascuno degli anni considerati nel bilancio triennale (allegato 6)

BILANCIO DI PREVISIONE

EQUILIBRI DI BILANCIO

EQUILIBRI DI BILANCIO		COMPETENZA ANNO DI RIFERIMENTO DEL BILANCIO 2018	COMPETENZA ANNO 2019	COMPETENZA ANNO 2020
Utilizzo risultato di amministrazione presunto per il finanziamento di spese correnti	(+)			
Ripiano disavanzo presunto di amministrazione esercizio precedente	(-)	0,00	0,00	0,00
Fondo pluriennale vincolato per spese correnti iscritto in entrata	(+)	8.225.433,72	2.900.481,60	104.411,77
Entrate titoli 1-2-3	(+)	3.609.835.162,51	3.552.577.852,77	3.513.344.881,94
Entrate in conto capitale per Contributi agli investimenti direttamente destinati al rimborso dei prestiti da amministrazioni pubbliche	(+)	14.461.000,00	0,00	0,00
Entrate Titolo 4.03 - Altri trasferimenti in conto capitale	(+)	11.330.137,66	65.832,00	50.000,00
Entrate in c/capitale destinate all'estinzione anticipata di prestiti	(+)	0,00	0,00	0,00
Entrate per accensioni di prestiti destinate all'estinzione anticipata di prestiti	(+)	0,00	0,00	0,00
Entrate di parte capitale destinate a spese correnti in base a specifiche disposizioni di legge o dei principi contabili	(+)	0,00	0,00	0,00
Spese correnti	(-)	3.481.164.110,93	3.410.932.297,72	3.373.992.033,95
- di cui fondo pluriennale vincolato		*2.900.481,60*	*104.411,77*	*0,00*
Spese Titolo 2.04 - Altri trasferimenti in conto capitale	(-)	9.601.744,62	5.319.732,00	773.500,00
Variazioni di attività finanziarie (se negativo)	(-)	8.165.330,95	8.165.330,95	0,00
Rimborso prestiti	(-)	64.346.300,00	52.582.472,00	205.807.322,00
- di cui per estinzione anticipata di prestiti		*0,00*	*0,00*	*0,00*
A) Equilibrio di parte corrente		**80.574.247,39**	**78.544.333,70**	**-67.073.562,24**
Utilizzo risultato presunto di amministrazione per il finanziamento di spese d'investimento	(+)			
Fondo pluriennale vincolato per spese in conto capitale iscritto in entrata	(+)	30.478.098,75	9.398.357,03	19.500,00
Entrate in conto capitale (Titolo 4)	(+)	107.263.169,88	66.283.609,71	16.969.370,34
Entrate Titolo 5.01.01 - Alienazioni di partecipazioni	(+)	0,00	0,00	0,00
Entrate per accensioni di prestiti (titolo 6)	(+)	375.371.396,98	0,00	0,00
Entrate in conto capitale per Contributi agli investimenti direttamente destinati al rimborso dei prestiti da amministrazioni pubbliche	(-)	14.461.000,00	0,00	0,00
Entrate in c/capitale destinate all'estinzione anticipata di prestiti	(-)	0,00	0,00	0,00
Entrate di parte capitale destinate a spese correnti in base a specifiche disposizioni di legge o dei principi contabili	(-)	0,00	0,00	0,00
Entrate per accensioni di prestiti destinate all'estinzione anticipata di prestiti	(-)	0,00	0,00	0,00
Entrate Titolo 4.03 - Altri trasferimenti in conto capitale	(-)	11.330.137,66	65.832,00	50.000,00
Spese in conto capitale	(-)	202.126.122,98	159.480.200,44	103.708.808,10
- di cui fondo pluriennale vincolato		*9.398.357,03*	*19.500,00*	*0,00*
Spese Titolo 2.04 - Altri trasferimenti in conto capitale	(+)	9.601.744,62	5.319.732,00	773.500,00
Spese Titolo 3.01.01 - Acquisizioni di partecipazioni e conferimenti di capitale	(-)	0,00	0,00	0,00
Disavanzo pregresso derivante da debito autorizzato e non contratto (presunto)	(-)	375.371.396,98	0,00	0,00
Variazioni di attività finanziarie (se positivo)	(+)	0,00	0,00	153.070.000,00
B) Equilibrio di parte capitale		**-80.574.247,39**	**-78.544.333,70**	**67.073.562,24**
Utilizzo risultato presunto di amministrazione- al finanziamento di attività finanziarie	(+)			
Entrate titolo 5.00 - Riduzioni attività finanziarie	(+)	105.118.687,17	60.559.626,51	157.801.800,00
Spese titolo 3.00 - Incremento attività finanziarie	(-)	113.284.018,12	68.724.957,46	4.731.800,00
Entrate Titolo 5.01.01 - Alienazioni di partecipazioni	(-)	0,00	0,00	0,00
Spese Titolo 3.01.01 - Acquisizioni di partecipazioni e conferimenti di capitale	(+)	0,00	0,00	0,00
C) Variazioni attività finanziaria		**-8.165.330,95**	**-8.165.330,95**	**153.070.000,00**
EQUILIBRIO FINALE (D=A+B)		**0,00**	**0,00**	**0,00**
Saldo corrente ai fini della copertura degli investimenti pluriennali delle Regioni a statuto ordinario				
A) Equilibrio di parte corrente		**80.574.247,39**	**78.544.333,70**	**-67.073.562,24**
Utilizzo risultato di amministrazione destinato al finanziamento di spese correnti	(-)	0,00	0,00	0,00
Fondo pluriennale vincolato per spese correnti iscritto in entrata al netto delle componenti non vincolate derivanti dal riaccertamento ord.	(-)	8.225.433,72	2.900.481,60	104.411,77
Entrate titoli 1-2-3 non sanitarie con specifico vincolo di destinazione	(-)	228.561.985,22	194.335.893,22	130.734.066,79
Entrate titoli 1-2-3 destinate al finanziamento del SSN	(-)	2.976.279.984,54	2.968.919.769,63	2.993.212.084,14
Spese correnti non sanitarie finanziate da entrate con specifico vincolo di destinazione	(+)	233.820.370,56	194.980.029,90	134.635.354,62
Fondo pluriennale vincolato di parte corrente (di spesa) al netto delle componenti non vincolate derivanti dal riaccertamento ord.	(+)	2.900.481,60	104.411,77	44.574,66
Spese correnti finanziate da entrate destinate al SSN	(+)	2.952.403.871,60	2.929.240.731,69	2.952.533.046,20
Equilibrio di parte corrente ai fini della copertura degli investimenti plurien. 1		**56.631.567,67**	**36.713.362,61**	**-103.911.149,46**

Prospetto di verifica del rispetto dei vincoli di finanza pubblica (allegato 7)

BILANCIO DI PREVISIONE

PROSPETTO VERIFICA RISPETTO DEI VINCOLI DI FINANZA PUBBLICA
(da allegare al bilancio di previsione e alle variazioni di bilancio)

EQUILIBRIO DI BILANCIO DI CUI ALL'ART. 9 DELLA LEGGE N. 243/2012		COMPETENZA ANNO DI RIFERIMENTO DEL BILANCIO 2018	COMPETENZA ANNO 2019	COMPETENZA ANNO 2020
A1) Fondo pluriennale vincolato di entrata per spese correnti (dal 2020 quota finanziata da entrate finali)	(+)	8.225.433,72	2.900.481,60	104.411,77
A2) Fondo pluriennale vincolato di entrata in conto capitale al netto delle quote finanziate da debito (dal 2020 quota finanziata da entrate finali)	(+)	30.478.098,75	9.398.357,03	19.500,00
A3) Fondo pluriennale vincolato di entrata per partite finanziarie (dal 2020 quota finanziata da entrate finali)	(+)	0,00	0,00	0,00
A) Fondo pluriennale vincolato di entrata (A1 + A2 + A3)	(+)	**38.703.532,47**	**12.298.838,63**	**123.911,77**
B) Titolo 1 - Entrate correnti di natura tributaria, contributiva e perequativa	(+)	**3.161.512.652,32**	**3.188.912.270,05**	**3.219.083.639,58**
C) Titolo 2 - Trasferimenti correnti validi ai fini dei saldi finanza pubblica	(+)	**321.833.558,63**	**232.615.578,11**	**175.494.897,59**
D) Titolo 3 - Entrate extratributarie	(+)	**126.488.951,56**	**131.050.004,61**	**118.766.344,77**
E) Titolo 4 - Entrate in c/capitale	(+)	**107.263.169,88**	**66.283.609,71**	**16.969.370,34**
F) Titolo 5 - Entrate da riduzione di attività finanziarie	(+)	**105.118.687,17**	**60.559.626,51**	**157.801.800,00**
G) SPAZI FINANZIARI ACQUISITI (1)	(+)	**0,00**	**0,00**	**0,00**
H1) Titolo 1 - Spese correnti al netto del fondo pluriennale vincolato (5)	(+)	3.478.263.629,33	3.410.827.885,95	3.373.947.459,29
H2) Fondo pluriennale vincolato di parte corrente (dal 2020 quota finanziata da entrate finali)	(+)	2.900.481,60	104.411,77	44.574,66
H3) Fondo crediti di dubbia esigibilità di parte corrente (2)	(-)	7.556.064,08	7.196.999,48	6.722.387,30
H4) Fondo contenzioso (destinato a confluire nel risultato di amministrazione)	(-)	6.500.000,00	10.000.000,00	2.000.000,00
H5) Altri accantonamenti (destinati a confluire nel risultato di amministrazione) (3)	(-)	5.861.617,20	10.051.770,25	6.737.321,50
H) Titolo 1 - Spese correnti valide ai fini dei saldi di finanza pubblica (H=H1+H2-H3-H4-H5)	(-)	**3.461.246.429,65**	**3.383.683.527,99**	**3.358.532.325,15**
I1) Titolo 2 - Spese in c/ capitale al netto del fondo pluriennale vincolato (5)	(+)	192.727.765,95	159.460.700,44	103.693.208,10
I2) Fondo pluriennale vincolato in c/capitale al netto delle quote finanziate da debito (dal 2020 quota finanziata da entrate finali)	(+)	9.398.357,03	19.500,00	15600,00
I3) Fondo crediti di dubbia esigibilità in c/capitale (2)	(-)	3.078,97	3.078,97	-
I4) Altri accantonamenti (destinati a confluire nel risultato di amministrazione) (3)	(-)	-	0,00	0,00
I) Titolo 2 - Spese in c/capitale valide ai fini dei saldi di finanza pubblica (I=I1+I2-I3-I4)	(-)	**202.123.044,01**	**159.477.121,47**	**103.708.808,10**
L1) Titolo 3 - Spese per incremento di attività finanziaria al netto del fondo pluriennale vincolato	(+)	113.284.018,12	68.724.957,46	4.731.800,00
L2) Fondo pluriennale vincolato per partite finanziarie (dal 2020 quota finanziata da entrate finali)	(+)	*0,00*	0,00	0,00
L) Titolo 3 - Spese per incremento di attività finanziaria (L=L1 + L2)	(-)	**113.284.018,12**	**68.724.957,46**	**4.731.800,00**
M) SPAZI FINANZIARI CEDUTI (1)	(-)	**0,00**	**0,00**	**0,00**
(N) EQUILIBRIO DI BILANCIO AI SENSI DELL'ARTICOLO 9 DELLA LEGGE N. 243/2012 (4) (N=A+B+C+D+E+F+G-H-I-L-M)		**84.267.060,25**	**79.834.320,70**	**221.267.030,80**

Prospetto esplicativo del risultato presunto di amministrazione (allegato 8)

Allegato a) Risultato presunto di amministrazione

TABELLA DIMOSTRATIVA DEL RISULTATO DI AMMINISTRAZIONE PRESUNTO ALL'INIZIO DELL'ESERCIZIO 2018

1) Determinazione del risultato di amministrazione presunto al 31/12/2017:		
(+)	**Risultato di amministrazione iniziale dell'esercizio 2017**	**478.010.685,60**
(+)	**Fondo pluriennale vincolato iniziale dell'esercizio 2017**	**79.507.638,10**
(+)	Entrate già accertate nell'esercizio 2017	4.864.064.620,18
(-)	Uscite già impegnate nell'esercizio 2017	4.202.951.090,52
(-)	Riduzione dei residui attivi già verificatasi nell'esercizio 2017	97.586.326,18
(+)	Incremento dei residui attivi già verificatasi nell'esercizio 2017	93.641.458,52
(+)	Riduzione dei residui passivi già verificatasi nell'esercizio 2017	40.277.412,84
=	**Risultato di amministrazione dell'esercizio 2017 alla data di redazione del bilancio di previsione dell'anno 2018**	**1.254.964.398,54**
+	Entrate che prevedo di accertare per il restante periodo dell'esercizio 2017	-221.875.654,39
-	Spese che prevedo di impegnare per il restante periodo dell'esercizio 2017	428.730.585,72
-	Riduzione dei residui attivi presunta per il restante periodo dell'esercizio 2017	0,00
+	Incremento dei residui attivi presunto per il restante periodo dell'esercizio 2017	0,00
+	Riduzione dei residui passivi presunta per il restante periodo dell'esercizio 2017	0,00
-	Fondo pluriennale vincolato finale presunto dell'esercizio 2017 (1)	38.703.532,47
=	A) Risultato di amministrazione presunto al 31/12/2017	565.654.625,96

2) Composizione del risultato di amministrazione presunto al 31/12/2017:	
Parte accantonata	
Fondo crediti di dubbia esigibilità al 31/12/2017	37.351.913,86
Accantonamento residui perenti al 31/12/2017 (solo per le regioni)	122.846.631,54
Fondo perdite società partecipate	23.459.033,56
Fondo rischi passivita' da contenzioso	18.000.000,00
Fondo passività potenziali al 31/12/2017	7.549.528,18
Fondo a copertura degli effetti derivanti dall'art. 1 della L.296/2006	38.592.581,42
Fondo a copertura degli effetti finanziari derivanti dalla revisione delle stime della manovra fiscale regionale	20.800.950,00
Accantonamento per riduzione debito pregresso	25.000.000,00
B) Totale parte accantonata	**293.600.638,56**
Parte vincolata	
Vincoli derivanti da leggi e dai principi contabili	216.645.007,49
Vincoli derivanti da trasferimenti	430.412.814,03
Vincoli derivanti dalla contrazione di mutui	0,00
Vincoli formalmente attribuiti dall'ente	367.562,86
Altri vincoli	0,00
C) Totale parte vincolata	**647.425.384,38**
Parte destinata agli investimenti	
D) Totale destinata agli investimenti	**0,00**
E) Totale parte disponibile (E=A-B-C-D)	**-375.371.396,98**
Se E è negativo, tale importo è iscritto tra le spese del bilancio di previsione come disavanzo da ripianare (b)	

3) Utilizzo quote vincolate del risultato di amministrazione presunto al 31/12/2017 :	
Utilizzo quota vincolata	
Utilizzo vincoli derivanti da leggi e dai principi contabili	0,00
Utilizzo vincoli derivanti da trasferimenti	0,00
Utilizzo vincoli derivanti dalla contrazione di mutui	0,00
Utilizzo vincoli formalmente attribuiti dall'ente	0,00
Utilizzo altri vincoli	0,00
Totale utilizzo avanzo di amministrazione presunto	**0,00**

Prospetto concernente la composizione, per missioni e programmi, del fondo pluriennale vincolato (allegato 9)

COMPOSIZIONE PER MISSIONI E PROGRAMMI DEL FONDO PLURIENNALE VINCOLATO DELL'ESERCIZIO 2018 DI RIFERIMENTO DEL BILANCIO

	MISSIONI E PROGRAMMI	Fondo pluriennale vincolato al 31 dicembre dell'esercizio 2017	Spese impegnate negli esercizi precedenti con copertura costituita dal fondo pluriennale vincolato e imputate all'esercizio 2018	Quota del fondo pluriennale vincolato al 31 dicembre dell'esercizio 2017, non destinata ad essere utilizzata nell'esercizio 2018 e rinviata all'esercizio 2019 e successivi	Spese che si prevede di impegnare nell'esercizio 2017, con copertura costituita dal fondo pluriennale vincolato con imputazione agli esercizi :				Fondo pluriennale vincolato al 31 dicembre dell'esercizio 2018
					2018	2019	Anni successivi	Imputazione non ancora definita	
		(a)	*(b)*	*(c) = (a) - (b)*	*(d)*	*(e)*	*(f)*	*(g)*	*(h) = (c)+(d)+(e)+(f)+(g)*
01	***MISSIONE 1 - Servizi istituzionali, generali e di gestione***								
01	Organi istituzionali	0,00	0,00	0,00	0,00	0,00	0,00	0,00	0,00
02	Segreteria generale	0,00	0,00	0,00	0,00	0,00	0,00	0,00	0,00
03	Gestione economica, finanziaria, programmazione e provveditorato	177.361,31	177.361,31	0,00	0,00	0,00	0,00	0,00	0,00
04	Gestione delle entrate tributarie e servizi fiscali	0,00	0,00	0,00	0,00	0,00	0,00	0,00	0,00
05	Gestione dei beni demaniali e patrimoniali	0,00	0,00	0,00	0,00	0,00	0,00	0,00	0,00
06	Ufficio tecnico	0,00	0,00	0,00	0,00	0,00	0,00	0,00	0,00
07	Elezioni e consultazioni popolari - Anagrafe e stato civile	0,00	0,00	0,00	0,00	0,00	0,00	0,00	0,00
08	Statistica e sistemi informativi	0,00	0,00	0,00	0,00	0,00	0,00	0,00	0,00
09	Assistenza tecnico-amministrativa agli enti locali	0,00	0,00	0,00	0,00	0,00	0,00	0,00	0,00
10	Risorse umane	0,00	0,00	0,00	0,00	0,00	0,00	0,00	0,00
11	Altri servizi generali	0,00	0,00	0,00	0,00	0,00	0,00	0,00	0,00
12	Politica regionale unitaria per i servizi istituzionali, generali e di gestione *(solo per le Regioni)*	0,00	0,00	0,00	0,00	0,00	0,00	0,00	0,00
	TOTALE MISSIONE 1 - Servizi istituzionali, generali e di gestione	**177.361,31**	**177.361,31**	**0,00**	**0,00**	**0,00**	**0,00**	**0,00**	**0,00**
02	***MISSIONE 2 - Giustizia***								
01	Uffici giudiziari	0,00	0,00	0,00	0,00	0,00	0,00	0,00	0,00
02	Casa circondariale e altri servizi	0,00	0,00	0,00	0,00	0,00	0,00	0,00	0,00
03	Politica regionale unitaria per la giustizia *(solo per le Regioni)*	0,00	0,00	0,00	0,00	0,00	0,00	0,00	0,00
	TOTALE MISSIONE 2 - Giustizia	**0,00**	**0,00**	**0,00**	**0,00**	**0,00**	**0,00**	**0,00**	**0,00**
03	***MISSIONE 3 - Ordine pubblico e sicurezza***								
01	Polizia locale e amministrativa	0,00	0,00	0,00	0,00	0,00	0,00	0,00	0,00
02	Sistema integrato di sicurezza urbana	0,00	0,00	0,00	0,00	0,00	0,00	0,00	0,00
03	Politica regionale unitaria per l'ordine pubblico e la sicurezza *(solo per le Regioni)*	0,00	0,00	0,00	0,00	0,00	0,00	0,00	0,00
	TOTALE MISSIONE 3 - Ordine pubblico e sicurezza	**0,00**	**0,00**	**0,00**	**0,00**	**0,00**	**0,00**	**0,00**	**0,00**

COMPOSIZIONE PER MISSIONI E PROGRAMMI DEL FONDO PLURIENNALE VINCOLATO DELL'ESERCIZIO 2018 DI RIFERIMENTO DEL BILANCIO

MISSIONI E PROGRAMMI		Fondo pluriennale vincolato al 31 dicembre dell'esercizio 2017	Spese impegnate negli esercizi precedenti con copertura costituita dal fondo pluriennale vincolato e imputate all'esercizio 2018	Quota del fondo pluriennale vincolato al 31 dicembre dell'esercizio 2017, non destinata ad essere utilizzata nell'esercizio 2018 e rinviata all'esercizio 2019 e successivi	Spese che si prevede di impegnare nell'esercizio 2017, con copertura costituita dal fondo pluriennale vincolato con imputazione agli esercizi :				Fondo pluriennale vincolato al 31 dicembre dell'esercizio 2018
					2018	2019	Anni successivi	Imputazione non ancora definita	
		(a)	*(b)*	*(c) = (a) - (b)*	*(d)*	*(e)*	*(f)*	*(g)*	*(h) = (c)+(d)+(e)+(f)+(g)*
04	***MISSIONE 4 - Istruzione e diritto allo studio***								
01	Istruzione prescolastica	0,00	0,00	0,00	0,00	0,00	0,00	0,00	0,00
02	Altri ordini di istruzione non universitaria	2.803.680,00	1.777.248,00	1.026.432,00	0,00	0,00	0,00	0,00	1.026.432,00
03	Edilizia scolastica *(solo per le Regioni)*	5.728.484,60	5.728.484,60	0,00	0,00	0,00	0,00	0,00	0,00
04	Istruzione universitaria	0,00	0,00	0,00	0,00	0,00	0,00	0,00	0,00
05	Istruzione tecnica superiore	0,00	0,00	0,00	0,00	0,00	0,00	0,00	0,00
06	Servizi ausiliari all'istruzione	0,00	0,00	0,00	0,00	0,00	0,00	0,00	0,00
07	Diritto allo studio	0,00	0,00	0,00	0,00	0,00	0,00	0,00	0,00
08	Politica regionale unitaria per l'istruzione e il diritto allo studio *(solo per le Regioni)*	0,00	0,00	0,00	0,00	0,00	0,00	0,00	0,00
	TOTALE MISSIONE 4 - Istruzione e diritto allo studio	**8.532.164,60**	**7.505.732,60**	**1.026.432,00**	**0,00**	**0,00**	**0,00**	**0,00**	**1.026.432,00**
05	***MISSIONE 5 - Tutela e valorizzazione dei beni e attività culturali***								
01	Valorizzazione dei beni di interesse storico.	0,00	0,00	0,00	0,00	0,00	0,00	0,00	0,00
02	Attività culturali e interventi diversi nel settore culturale	0,00	0,00	0,00	0,00	0,00	0,00	0,00	0,00
03	Politica regionale unitaria per la tutela dei beni e delle attività culturali *(solo per le Regioni)*	0,00	0,00	0,00	0,00	0,00	0,00	0,00	0,00
	TOTALE MISSIONE 5 - Tutela e valorizzazione dei beni e attività culturali	**0,00**	**0,00**	**0,00**	**0,00**	**0,00**	**0,00**	**0,00**	**0,00**
06	***MISSIONE 6 - Politiche giovanili, sport e tempo libero***								
01	Sport e tempo libero	0,00	0,00	0,00	0,00	0,00	0,00	0,00	0,00
02	Giovani	26.620,00	26.620,00	0,00	0,00	0,00	0,00	0,00	0,00
03	Politica regionale unitaria per i giovani, lo sport e il tempo libero *(solo per le Regioni)*	0,00	0,00	0,00	0,00	0,00	0,00	0,00	0,00
	TOTALE MISSIONE 6 - Politiche giovanili, sport e tempo libero	**26.620,00**	**26.620,00**	**0,00**	**0,00**	**0,00**	**0,00**	**0,00**	**0,00**
07	***MISSIONE 7 - Turismo***								
01	Sviluppo e valorizzazione del turismo	0,00	0,00	0,00	0,00	0,00	0,00	0,00	0,00
02	Politica regionale unitaria per il turismo *(solo per le Regioni)*	0,00	0,00	0,00	0,00	0,00	0,00	0,00	0,00
	TOTALE MISSIONE 7 - Turismo	**0,00**	**0,00**	**0,00**	**0,00**	**0,00**	**0,00**	**0,00**	**0,00**

COMPOSIZIONE PER MISSIONI E PROGRAMMI DEL FONDO PLURIENNALE VINCOLATO DELL'ESERCIZIO 2018 DI RIFERIMENTO DEL BILANCIO

MISSIONI E PROGRAMMI		Fondo pluriennale vincolato al 31 dicembre dell'esercizio 2017	Spese impegnate negli esercizi precedenti con copertura costituita dal fondo pluriennale vincolato e imputate all'esercizio 2018	Quota del fondo pluriennale vincolato al 31 dicembre dell'esercizio 2017, non destinata ad essere utilizzata nell'esercizio 2018 e rinviata all'esercizio 2019 e successivi	Spese che si prevede di impegnare nell'esercizio 2017, con copertura costituita dal fondo pluriennale vincolato con imputazione agli esercizi :				Fondo pluriennale vincolato al 31 dicembre dell'esercizio 2018
					2018	2019	Anni successivi	Imputazione non ancora definita	
		(a)	*(b)*	*(c) = (a) - (b)*	*(d)*	*(e)*	*(f)*	*(g)*	*(h) = (c)+(d)+(e)+(f)+(g)*
08	***MISSIONE 8 - Assetto del territorio ed edilizia abitativa***								
01	Urbanistica e-assetto del territorio	6.937.895,13	4.021.648,25	2.916.246,88	0,00	0,00	0,00	0,00	2.916.246,88
02	Edilizia residenziale pubblica e locale e piani di edilizia economico-popolare	7.207.559,45	5.873.754,63	1.333.804,82	0,00	0,00	0,00	0,00	1.333.804,82
03	Politica regionale unitaria per l'assetto del territorio e l'edilizia abitativa *(solo per le Regioni)*	0,00	0,00	0,00	0,00	0,00	0,00	0,00	0,00
	TOTALE MISSIONE 8 - Assetto del territorio ed edilizia abitativa	**14.145.454,58**	**9.895.402,88**	**4.250.051,70**	**0,00**	**0,00**	**0,00**	**0,00**	**4.250.051,70**
09	***MISSIONE 9 - Sviluppo sostenibile e tutela del territorio e dell'ambiente***								
01	Difesa del suolo	782.741,72	782.741,72	0,00	0,00	0,00	0,00	0,00	0,00
02	Tutela, valorizzazione e recupero ambientale	11.962,32	11.962,32	0,00	0,00	0,00	0,00	0,00	0,00
03	Rifiuti	216.600,00	153.800,00	62.800,00	0,00	0,00	0,00	0,00	62.800,00
04	Servizio idrico integrato	5.478.916,40	1.448.891,34	4.030.025,06	0,00	0,00	0,00	0,00	4.030.025,06
05	Aree protette, parchi naturali, protezione naturalistica e forestazione	6.000,00	6.000,00	0,00	0,00	0,00	0,00	0,00	0,00
06	Tutela e valorizzazione delle risorse idriche	0,00	0,00	0,00	0,00	0,00	0,00	0,00	0,00
07	Sviluppo sostenibile territorio montano piccoli Comuni	0,00	0,00	0,00	0,00	0,00	0,00	0,00	0,00
08	Qualità dell'aria e riduzione dell'inquinamento	0,00	0,00	0,00	0,00	0,00	0,00	0,00	0,00
09	Politica regionale unitaria per lo sviluppo sostenibile e la tutela del territorio e dell'ambiente *(solo per le Regioni)*	0,00	0,00	0,00	0,00	0,00	0,00	0,00	0,00
	TOTALE MISSIONE 9 - Sviluppo sostenibile e tutela del territorio e dell'ambiente	**6.496.220,44**	**2.403.395,38**	**4.092.825,06**	**0,00**	**0,00**	**0,00**	**0,00**	**4.092.825,06**
10	***MISSIONE 10 - Trasporti e diritto alla mobilità***								
01	Trasporto ferroviario	0,00	0,00	0,00	0,00	0,00	0,00	0,00	0,00
02	Trasporto pubblico locale	28.804,20	28.804,20	0,00	0,00	0,00	0,00	0,00	0,00
03	Trasporto per vie d'acqua	1.789.532,02	1.683.369,56	106.162,46	0,00	0,00	0,00	0,00	106.162,46
04	Altre modalità di trasporto	0,00	0,00	0,00	0,00	0,00	0,00	0,00	0,00
05	Viabilità e infrastrutture stradali	4.366.144,19	2.900.056,19	1.466.088,00	0,00	0,00	0,00	0,00	1.466.088,00
06	Politica regionale unitaria per i trasporti e il diritto alla mobilità *(solo per le Regioni)*	0,00	0,00	0,00	0,00	0,00	0,00	0,00	0,00
	TOTALE MISSIONE 10 - Trasporti e diritto alla mobilità	**6.184.480,41**	**4.612.229,95**	**1.572.250,46**	**0,00**	**0,00**	**0,00**	**0,00**	**1.572.250,46**

COMPOSIZIONE PER MISSIONI E PROGRAMMI DEL FONDO PLURIENNALE VINCOLATO DELL'ESERCIZIO 2018 DI RIFERIMENTO DEL BILANCIO

MISSIONI E PROGRAMMI		Fondo pluriennale vincolato al 31 dicembre dell'esercizio 2017	Spese impegnate negli esercizi precedenti con copertura costituita dal fondo pluriennale vincolato e imputate all'esercizio 2018	Quota del fondo pluriennale vincolato al 31 dicembre dell'esercizio 2017, non destinata ad essere utilizzata nell'esercizio 2018 e rinviata all'esercizio 2019 e successivi	Spese che si prevede di impegnare nell'esercizio 2017, con copertura costituita dal fondo pluriennale vincolato con imputazione agli esercizi :				Fondo pluriennale vincolato al 31 dicembre dell'esercizio 2018
					2018	2019	Anni successivi	Imputazione non ancora definita	
		(a)	*(b)*	*(c) = (a) - (b)*	*(d)*	*(e)*	*(f)*	*(g)*	*(h) = (c)+(d)+(e)+(f)+(g)*
11	***MISSIONE 11 - Soccorso civile***								
01	Sistema di protezione civile	28.670,00	28.670,00	0,00	0,00	0,00	0,00	0,00	0,00
02	Interventi a seguito di calamità naturali	1.434.233,61	422.115,80	1.012.117,81	0,00	0,00	0,00	0,00	1.012.117,81
03	Politica regionale unitaria per il soccorso e la protezione civile *(solo per le Regioni)*	0,00	0,00	0,00	0,00	0,00	0,00	0,00	0,00
	TOTALE MISSIONE 11 - Soccorso civile	**1.462.903,61**	**450.785,80**	**1.012.117,81**	**0,00**	**0,00**	**0,00**	**0,00**	**1.012.117,81**
12	***MISSIONE 12 - Diritti sociali, politiche sociali e famiglia***								
01	Interventi per l'infanzia e i minori e per asili nido	0,00	0,00	0,00	0,00	0,00	0,00	0,00	0,00
02	Interventi per la disabilità	216.911,39	144.607,59	72.303,80	0,00	0,00	0,00	0,00	72.303,80
03	Interventi per gli anziani	0,00	0,00	0,00	0,00	0,00	0,00	0,00	0,00
04	Interventi per soggetti a rischio di esclusione sociale	175.910,94	175.910,94	0,00	0,00	0,00	0,00	0,00	0,00
05	Interventi per le famiglie	0,00	0,00	0,00	0,00	0,00	0,00	0,00	0,00
06	Interventi per il diritto alla casa	0,00	0,00	0,00	0,00	0,00	0,00	0,00	0,00
07	Programmazione e governo della rete dei servizi sociosanitari e sociali	0,00	0,00	0,00	0,00	0,00	0,00	0,00	0,00
08	Cooperazione e associazionismo	0,00	0,00	0,00	0,00	0,00	0,00	0,00	0,00
09	Servizio necroscopico e cimiteriale	0,00	0,00	0,00	0,00	0,00	0,00	0,00	0,00
10	Politica regionale unitaria per i diritti sociali e la famiglia *(solo per le Regioni)*	0,00	0,00	0,00	0,00	0,00	0,00	0,00	0,00
	TOTALE MISSIONE 12 - Diritti sociali, politiche sociali e famiglia	**392.822,33**	**320.518,53**	**72.303,80**	**0,00**	**0,00**	**0,00**	**0,00**	**72.303,80**
13	***MISSIONE 13 - Tutela della salute***								
01	Servizio sanitario regionale - finanziamento ordinario corrente per la garanzia dei LEA	0,00	0,00	0,00	0,00	0,00	0,00	0,00	0,00
02	Servizio sanitario regionale - finanziamento aggiuntivo corrente per livelli di assistenza superiori ai LEA	0,00	0,00	0,00	0,00	0,00	0,00	0,00	0,00
03	Servizio sanitario regionale - finanziamento aggiuntivo corrente per la copertura dello squilibrio di bilancio corrente	0,00	0,00	0,00	0,00	0,00	0,00	0,00	0,00
04	Servizio sanitario regionale - ripiano di disavanzi sanitari relativi ad esercizi pregressi	0,00	0,00	0,00	0,00	0,00	0,00	0,00	0,00
05	Servizio sanitario regionale - investimenti sanitari	0,00	0,00	0,00	0,00	0,00	0,00	0,00	0,00
06	Servizio sanitario regionale - restituzione maggiori gettiti SSN	0,00	0,00	0,00	0,00	0,00	0,00	0,00	0,00
07	Ulteriori spese in materia sanitaria	0,00	0,00	0,00	0,00	0,00	0,00	0,00	0,00
08	Politica regionale unitaria per la tutela della salute *(solo per le Regioni)*	0,00	0,00	0,00	0,00	0,00	0,00	0,00	0,00
	TOTALE MISSIONE 13 - Tutela della salute	**0,00**	**0,00**	**0,00**	**0,00**	**0,00**	**0,00**	**0,00**	**0,00**

COMPOSIZIONE PER MISSIONI E PROGRAMMI DEL FONDO PLURIENNALE VINCOLATO DELL'ESERCIZIO 2018 DI RIFERIMENTO DEL BILANCIO

	MISSIONI E PROGRAMMI	Fondo pluriennale vincolato al 31 dicembre dell'esercizio 2017	Spese impegnate negli esercizi precedenti con copertura costituita dal fondo pluriennale vincolato e imputate all'esercizio 2018	Quota del fondo pluriennale vincolato al 31 dicembre dell'esercizio 2017, non destinata ad essere utilizzata nell'esercizio 2018 e rinviata all'esercizio 2019 e successivi	Spese che si prevede di impegnare nell'esercizio 2017, con copertura costituita dal fondo pluriennale vincolato con imputazione agli esercizi :				Fondo pluriennale vincolato al 31 dicembre dell'esercizio 2018
					2018	2019	Anni successivi	Imputazione non ancora definita	
		(a)	*(b)*	*(c) = (a) - (b)*	*(d)*	*(e)*	*(f)*	*(g)*	*(h) = (c)+(d)+(e)+(f)+(g)*
14	***MISSIONE 14 - Sviluppo economico e competitività***								
01	Industria, PMI e Artigianato	393.196,16	190.593,37	202.602,79	0,00	0,00	0,00	0,00	202.602,79
02	Commercio - reti distributive - tutela dei consumatori	0,00	0,00	0,00	0,00	0,00	0,00	0,00	0,00
03	Ricerca e innovazione	32.000,00	16.000,00	16.000,00	0,00	0,00	0,00	0,00	16.000,00
04	Reti e altri servizi di pubblica utilità	0,00	0,00	0,00	0,00	0,00	0,00	0,00	0,00
05	Politica regionale unitaria per lo sviluppo economico e la competitività *(solo per le Regioni)*	0,00	0,00	0,00	0,00	0,00	0,00	0,00	0,00
	TOTALE MISSIONE 14 - Sviluppo economico e competitività	**425.196,16**	**206.593,37**	**218.602,79**	**0,00**	**0,00**	**0,00**	**0,00**	**218.602,79**
15	***MISSIONE 15 - Politiche per il lavoro e la formazione professionale***								
01	Servizi per lo sviluppo del mercato del lavoro	0,00	0,00	0,00	0,00	0,00	0,00	0,00	0,00
02	Formazione professionale	415.418,94	415.418,94	0,00	0,00	0,00	0,00	0,00	0,00
03	Sostegno all'occupazione	0,00	0,00	0,00	0,00	0,00	0,00	0,00	0,00
04	Politica regionale unitaria per il lavoro e la formazione professionale *(solo per le Regioni)*	0,00	0,00	0,00	0,00	0,00	0,00	0,00	0,00
	TOTALE MISSIONE 15 - Politiche per il lavoro e la formazione professionale	**415.418,94**	**415.418,94**	**0,00**	**0,00**	**0,00**	**0,00**	**0,00**	**0,00**
16	***MISSIONE 16 - Agricoltura, politiche agroalimentari e pesca***								
01	Sviluppo del settore agricolo e del sistema agroalimentare	200.000,00	200.000,00	0,00	0,00	0,00	0,00	0,00	0,00
02	Caccia e pesca	142.814,67	142.814,67	0,00	0,00	0,00	0,00	0,00	0,00
03	Politica regionale unitaria per l'agricoltura, i sistemi agroalimentari, la caccia e la pesca *(solo per le Regioni)*	102.075,42	47.820,41	54.255,01	0,00	0,00	0,00	0,00	54.255,01
	TOTALE MISSIONE 16 - Agricoltura, politiche agroalimentari e pesca	**444.890,09**	**390.635,08**	**54.255,01**	**0,00**	**0,00**	**0,00**	**0,00**	**54.255,01**
17	***MISSIONE 17 - Energia e diversificazione delle fonti energetiche***								
01	Fonti energetiche	0,00	0,00	0,00	0,00	0,00	0,00	0,00	0,00
02	Politica regionale unitaria per l'energia e la diversificazione delle fonti energetiche *(solo per le Regioni)*	0,00	0,00	0,00	0,00	0,00	0,00	0,00	0,00
	TOTALE MISSIONE 17 - Energia e diversificazione delle fonti energetiche	**0,00**	**0,00**	**0,00**	**0,00**	**0,00**	**0,00**	**0,00**	**0,00**

COMPOSIZIONE PER MISSIONI E PROGRAMMI DEL FONDO PLURIENNALE VINCOLATO DELL'ESERCIZIO 2018 DI RIFERIMENTO DEL BILANCIO

MISSIONI E PROGRAMMI		Fondo pluriennale vincolato al 31 dicembre dell'esercizio 2017	Spese impegnate negli esercizi precedenti con copertura costituita dal fondo pluriennale vincolato e imputate all'esercizio 2018	Quota del fondo pluriennale vincolato al 31 dicembre dell'esercizio 2017, non destinata ad essere utilizzata nell'esercizio 2018 e rinviata all'esercizio 2019 e successivi	Spese che si prevede di impegnare nell'esercizio 2017, con copertura costituita dal fondo pluriennale vincolato con imputazione agli esercizi :				Fondo pluriennale vincolato al 31 dicembre dell'esercizio 2018
					2018	2019	Anni successivi	Imputazione non ancora definita	
		(a)	*(b)*	*(c) = (a) - (b)*	*(d)*	*(e)*	*(f)*	*(g)*	*(h) = (c)+(d)+(e)+(f)+(g)*
18	***MISSIONE 18 - Relazioni con le altre autonomie territoriali e locali***								
01	Relazioni finanziarie con le altre autonomie territoriali	0,00	0,00	0,00	0,00	0,00	0,00	0,00	0,00
02	Politica regionale unitaria per le relazioni con le altre autonomie territoriali e locali *(solo per le Regioni)*	0,00	0,00	0,00	0,00	0,00	0,00	0,00	0,00
	TOTALE MISSIONE 18 - Relazioni con le altre autonomie territoriali e locali	**0,00**	**0,00**	**0,00**	**0,00**	**0,00**	**0,00**	**0,00**	**0,00**
19	***MISSIONE 19 - Relazioni internazionali***								
01	Relazioni internazionali e Cooperazione allo sviluppo	0,00	0,00	0,00	0,00	0,00	0,00	0,00	0,00
02	Cooperazione territoriale *(solo per le Regioni)*	0,00	0,00	0,00	0,00	0,00	0,00	0,00	0,00
	TOTALE MISSIONE 19 - Relazioni internazionali	**0,00**	**0,00**	**0,00**	**0,00**	**0,00**	**0,00**	**0,00**	**0,00**
	TOTALE	***38.703.532,47***	***26.404.693,84***	***12.298.838,63***	***0,00***	***0,00***	***0,00***	***0,00***	***12.298.838,63***

Prospetto concernente la composizione del fondo crediti di dubbia esigibilità per ciascuno degli anni considerati nel bilancio triennale (allegato 10)

Fondo crediti di dubbia esigibilità per l'anno 2018

Allegato 9

COMPOSIZIONE DELL'ACCANTONAMENTO AL FONDO CREDITI DI DUBBIA ESIGIBILITA'*

Esercizio finanziario 2018

Bilancio di previsione

TIPOLOGIA	DENOMINAZIONE	STANZIAMENTI DI BILANCIO *(a)*	ACCANTONAMENTO OBBLIGATORIO AL FONDO (*) *(b)*	ACCANTONAMENTO EFFETTIVO DI BILANCIO (**) *(c)*	*% di stanziamento accantonato al fondo nel rispetto del principio contabile applicato 3.3 (d)=(c/a)*
	ENTRATE CORRENTI DI NATURA TRIBUTARIA, CONTRIBUTIVA E PEREQUATIVA				
1010100	**Tipologia 101: Imposte, tasse e proventi assimilati**	376.815.189,22			
	di cui accertati per cassa sulla base del principio contabile 3.7	203.013.531,17			
	Tipologia 101: Imposte, tasse e proventi assimilati non accertati per cassa	173.801.658,05	6.665.040,95	6.665.040,95	3,83%
1010200	**Tipologia 102: Tributi destinati al finanziamento della sanità** *(solo per le Regioni)*	2.774.256.287,18			
	di cui accertati per cassa sulla base del principio contabile 3.7	-			
	Tipologia 102: Tributi destinati al finanziamento della sanità non accertati per cassa	2.774.256.287,18	-	-	0,00%
1010300	**Tipologia 103: Tributi devoluti e regolati alle autonomie speciali** *(solo per le Regioni)*	-			
	di cui accertati per cassa sulla base del principio contabile 3.7	-			
	Tipologia 103: Tributi devoluti e regolati alle autonomie speciali non accertati per cassa	-	-	-	
1010400	**Tipologia 104: Compartecipazioni di tributi**	10.441.175,92	-	-	0,00%
1030100	**Tipologia 301: Fondi perequativi da Amministrazioni Centrali**	-	-	-	
1030200	**Tipologia 302: Fondi perequativi dalla Regione o Provincia autonoma** *(solo per gli Enti locali)*	-	-	-	
1000000	**TOTALE TITOLO 1**	**3.161.512.652,32**	**6.665.040,95**	**6.665.040,95**	**0,21%**
	TRASFERIMENTI CORRENTI				
2010100	**Tipologia 101: Trasferimenti correnti da Amministrazioni pubbliche**	243.022.131,93	-	-	0,00%
2010200	**Tipologia 102: Trasferimenti correnti da Famiglie**	-	-	-	
2010300	**Tipologia 103: Trasferimenti correnti da Imprese**	31.400.000,00	125.880,00	125.880,00	0,40%
2010400	**Tipologia 104: Trasferimenti correnti da Istituzioni Sociali Private**	20.826,90	-	-	0,00%
2010500	**Tipologia 105: Trasferimenti correnti dall'Unione Europea e dal Resto del Mondo**	47.390.599,80			
	Trasferimenti correnti dall'Unione Europea	47.296.234,62			
	Trasferimenti correnti dal Resto del Mondo	94.365,18	-	-	0,00%
2000000	**TOTALE TITOLO 2**	**321.833.558,63**	**125.880,00**	**125.880,00**	**0,04%**
	ENTRATE EXTRATRIBUTARIE				
3010000	**Tipologia 100: Vendita di beni e servizi e proventi derivanti dalla gestione dei beni**	105.902.956,69	56.132,47	56.132,47	0,05%
3020000	**Tipologia 200: Proventi derivanti dall'attività di controllo e repressione delle irregolarità e degli illeciti**	38.176,28	6.364,93	6.364,93	16,67%
3030000	**Tipologia 300: Interessi attivi**	11.986.790,15	27.898,25	27.898,25	0,23%
3040000	**Tipologia 400: Altre entrate da redditi da capitale**	-	-	-	
3050000	**Tipologia 500: Rimborsi e altre entrate correnti**	8.561.028,44	424.747,48	424.747,48	4,96%
3000000	**TOTALE TITOLO 3**	**126.488.951,56**	**515.143,13**	**515.143,13**	**0,41%**
	ENTRATE IN CONTO CAPITALE				
4010000	**Tipologia 100: Tributi in conto capitale**	-	-	-	
4020000	**Tipologia 200: Contributi agli investimenti**	95.710.561,07			
	Contributi agli investimenti da amministrazioni pubbliche	41.374.497,48			
	Contributi agli investimenti da UE	39.309.732,64			
	Tipologia 200: Contributi agli investimenti al netto dei contributi da PA e da UE	15.026.330,95	-	-	0,00%
4030000	**Tipologia 300: Altri trasferimenti in conto capitale**	11.330.137,66			
	Altri trasferimenti in conto capitale da amministrazioni pubbliche	618.140,00			
	Altri trasferimenti in conto capitale da UE	-			
	Tipologia 300: Altri trasferimenti in conto capitale al netto dei trasferimenti da PA e da UE	10.711.997,66	3.078,97	3.078,97	0,03%
4040000	**Tipologia 400: Entrate da alienazione di beni materiali e immateriali**	-	-	-	
4050000	**Tipologia 500: Altre entrate in conto capitale**	222.471,15	-	-	0,00%
4000000	**TOTALE TITOLO 4**	**107.263.169,88**	**3.078,97**	**3.078,97**	**0,00%**
	ENTRATE DA RIDUZIONE DI ATTIVITA' FINANZIARIE				
5010000	**Tipologia 100: Alienazione di attività finanziarie**	-	-	-	
5020000	**Tipologia 200: Riscossione crediti di breve termine**	40.000.000,00	-	-	0,00%
5030000	**Tipologia 300: Riscossione crediti di medio-lungo termine**	250.000,00	160.200,00	250.000,00	100%
5040000	**Tipologia 400: Altre entrate per riduzione di attività finanziarie**	64.868.687,17	-	-	0,00%
5000000	**TOTALE TITOLO 5**	**105.118.687,17**	**160.200,00**	**250.000,00**	**0,24%**
	TOTALE GENERALE (***)	**3.822.217.019,56**	**7.469.343,05**	**7.559.143,05**	**0,20%**
	DI CUI FONDO CREDITI DI DUBBIA ESIGIBILITA' DI PARTE CORRENTE (**)	**3.714.953.849,68**	**7.466.264,08**	**7.556.064,08**	
	DI CUI FONDO CREDITI DI DUBBIA ESIGIBILITA' IN C/CAPITALE	**107.263.169,88**	**3.078,97**	**3.078,97**	

* Non richiedono l'accantonamento al fondo crediti di dubbia esigibilità i: a) i trasferimenti da altre Amministrazioni pubbliche e dall'Unione europea; b) i crediti assistiti da fidejussione; c) le entrate tributarie che, sulla base dei nuovi principi contabili, sono accertate per cassa. I principi contabili cui si fa riferimento in questo prospetto sono contenuti nell'allegato 4.2.

** Gli importi della colonna (c) non devono essere inferiori a quelli della colonna (b); se sono superiori le motivazioni della differenza sono indicate nella relazione al bilancio.

*** Il totale generale della colonna (c) corrisponde alla somma degli stanziamenti del bilancio riguardanti il fondo crediti di dubbia esigibilità Nel bilancio di previsione il fondo crediti di dubbia esigibilità è articolato in due distinti stanziamenti: il fondo crediti di dubbia esigibilità riguardante le entrate di dubbia esigibilità del titolo 4 delle entrate (stanziato nel titolo 2 delle spese), e il fondo riguardante tutte le altre entrate (stanziato nel titolo 1 della spesa).

Fondo crediti di dubbia esigibilità per l'anno 2019

Allegato 9

COMPOSIZIONE DELL'ACCANTONAMENTO AL FONDO CREDITI DI DUBBIA ESIGIBILITA'*

Esercizio finanziario 2019

Bilancio di previsione

TIPOLOGIA	DENOMINAZIONE	STANZIAMENTI DI BILANCIO *(a)*	ACCANTONAMENTO OBBLIGATORIO AL FONDO (*) *(b)*	ACCANTONAMENTO EFFETTIVO DI BILANCIO (**) *(c)*	*% di stanziamento accantonato al fondo nel rispetto del principio contabile applicato 3.3 (d)=(c/a)*
	ENTRATE CORRENTI DI NATURA TRIBUTARIA, CONTRIBUTIVA E PEREQUATIVA				
1010100	**Tipologia 101: Imposte, tasse e proventi assimilati**	379.822.998,43			
	di cui accertati per cassa sulla base del principio contabile 3.7	202.780.340,38			
	Tipologia 101: Imposte, tasse e proventi assimilati non accertati per cassa	177.042.658,05	6.346.440,95	6.346.440,95	3,58%
1010200	**Tipologia 102: Tributi destinati al finanziamento della sanità** *(solo per le Regioni)*	2.798.648.095,70			
	di cui accertati per cassa sulla base del principio contabile 3.7	-			
	Tipologia 102: Tributi destinati al finanziamento della sanità non accertati per cassa	2.798.648.095,70	-	-	0,00%
1010300	**Tipologia 103: Tributi devoluti e regolati alle autonomie speciali** *(solo per le Regioni)*	-			
	di cui accertati per cassa sulla base del principio contabile 3.7	-			
	Tipologia 103: Tributi devoluti e regolati alle autonomie speciali non accertati per cassa	-	-	-	
1010400	**Tipologia 104: Compartecipazioni di tributi**	10.441.175,92	-	-	0,00%
1030100	**Tipologia 301: Fondi perequativi da Amministrazioni Centrali**	-	-	-	
1030200	**Tipologia 302: Fondi perequativi dalla Regione o Provincia autonoma** *(solo per gli Enti locali)*	-	-	-	
1000000	**TOTALE TITOLO 1**	**3.188.912.270,05**	**6.346.440,95**	**6.346.440,95**	**0,20%**
	TRASFERIMENTI CORRENTI				
2010100	**Tipologia 101: Trasferimenti correnti da Amministrazioni pubbliche**	198.065.135,35	-	-	0,00%
2010200	**Tipologia 102: Trasferimenti correnti da Famiglie**	-	-	-	
2010300	**Tipologia 103: Trasferimenti correnti da Imprese**	400.000,00	125.880,00	125.880,00	31,47%
2010400	**Tipologia 104: Trasferimenti correnti da Istituzioni Sociali Private**	8.800,00	-	-	0,00%
2010500	**Tipologia 105: Trasferimenti correnti dall'Unione Europea e dal Resto del Mondo**	34.141.642,76			
	Trasferimenti correnti dall'Unione Europea	34.059.878,53			
	Trasferimenti correnti dal Resto del Mondo	81.764,23	-	-	0,00%
2000000	**TOTALE TITOLO 2**	**232.615.578,11**	**125.880,00**	**125.880,00**	**0,05%**
	ENTRATE EXTRATRIBUTARIE				
3010000	**Tipologia 100: Vendita di beni e servizi e proventi derivanti dalla gestione dei beni**	112.033.905,33	39.065,71	39.065,71	0,03%
3020000	**Tipologia 200: Proventi derivanti dall'attività di controllo e repressione delle irregolarità e degli illeciti**	4.000,00	-	-	0,00%
3030000	**Tipologia 300: Interessi attivi**	10.651.200,00	501,24	501,24	0,00%
3040000	**Tipologia 400: Altre entrate da redditi da capitale**	-	-	-	
3050000	**Tipologia 500: Rimborsi e altre entrate correnti**	8.360.899,28	435.111,58	435.111,58	5,20%
3000000	**TOTALE TITOLO 3**	**131.050.004,61**	**474.678,53**	**474.678,53**	**0,36%**
	ENTRATE IN CONTO CAPITALE				
4010000	**Tipologia 100: Tributi in conto capitale**	-	-	-	
4020000	**Tipologia 200: Contributi agli investimenti**	66.217.777,71			
	Contributi agli investimenti da amministrazioni pubbliche	39.658.415,20			
	Contributi agli investimenti da UE	25.994.031,56			
	Tipologia 200: Contributi agli investimenti al netto dei contributi da PA e da UE	565.330,95	-	-	0,00%
4030000	**Tipologia 300: Altri trasferimenti in conto capitale**	65.832,00			
	Altri trasferimenti in conto capitale da amministrazioni pubbliche	45.000,00			
	Altri trasferimenti in conto capitale da UE	-			
	Tipologia 300: Altri trasferimenti in conto capitale al netto dei trasferimenti da PA e da UE	20.832,00	3.078,97	3.078,97	14,78%
4040000	**Tipologia 400: Entrate da alienazione di beni materiali e immateriali**	-	-	-	
4050000	**Tipologia 500: Altre entrate in conto capitale**	-	-	-	
4000000	**TOTALE TITOLO 4**	**66.283.609,71**	**3.078,97**	**3.078,97**	**0,00%**
	ENTRATE DA RIDUZIONE DI ATTIVITA' FINANZIARIE				
5010000	**Tipologia 100: Alienazione di attività finanziarie**	-	-	-	
5020000	**Tipologia 200: Riscossione crediti di breve termine**	-	-	-	
5030000	**Tipologia 300: Riscossione crediti di medio-lungo termine**	250.000,00	160.200,00	250.000,00	100%
5040000	**Tipologia 400: Altre entrate per riduzione di attività finanziarie**	60.309.626,51	-	-	0,00%
5000000	**TOTALE TITOLO 5**	**60.559.626,51**	**160.200,00**	**250.000,00**	**0,41%**
	TOTALE GENERALE (***)	**3.679.421.088,99**	**7.110.278,45**	**7.200.078,45**	**0,20%**
	DI CUI FONDO CREDITI DI DUBBIA ESIGIBILITA' DI PARTE CORRENTE (**)	**3.613.137.479,28**	**7.107.199,48**	**7.196.999,48**	
	DI CUI FONDO CREDITI DI DUBBIA ESIGIBILITA' IN C/CAPITALE	**66.283.609,71**	**3.078,97**	**3.078,97**	

* Non richiedono l'accantonamento al fondo crediti di dubbia esigibilità i: a) i trasferimenti da altre Amministrazioni pubbliche e dall'Unione europea; b) i crediti assistiti da fidejussione; c) le entrate tributarie che, sulla base dei nuovi principi contabili, sono accertate per cassa. I principi contabili cui si fa riferimento in questo prospetto sono contenuti nell'allegato 4.2.

** Gli importi della colonna (c) non devono essere inferiori a quelli della colonna (b); se sono superiori le motivazioni della differenza sono indicate nella relazione al bilancio.

*** Il totale generale della colonna (c) corrisponde alla somma degli stanziamenti del bilancio riguardanti il fondo crediti di dubbia esigibilità Nel bilancio di previsione il fondo crediti di dubbia esigibilità è articolato in due distinti stanziamenti: il fondo crediti di dubbia esigibilità riguardante le entrate di dubbia esigibilità del titolo 4 delle entrate (stanziato nel titolo 2 delle spese), e il fondo riguardante tutte le altre entrate (stanziato nel titolo 1 della spesa).

Fondo crediti di dubbia esigibilità per l'anno 2020

Allegato 9

COMPOSIZIONE DELL'ACCANTONAMENTO AL FONDO CREDITI DI DUBBIA ESIGIBILITA'*

Esercizio finanziario 2020

Bilancio di previsione

TIPOLOGIA	DENOMINAZIONE	STANZIAMENTI DI BILANCIO *(a)*	ACCANTONAMENTO OBBLIGATORIO AL FONDO (*) *(b)*	ACCANTONAMENTO EFFETTIVO DI BILANCIO (**) *(c)*	*% di stanziamento accantonato al fondo nel rispetto del principio contabile applicato 3.3 (d)=(c/a)*
	ENTRATE CORRENTI DI NATURA TRIBUTARIA, CONTRIBUTIVA E PEREQUATIVA				
1010100	**Tipologia 101: Imposte, tasse e proventi assimilati**	385.529.805,43			
	di cui accertati per cassa sulla base del principio contabile 3.7	202.780.340,38			
	Tipologia 101: Imposte, tasse e proventi assimilati non accertati per cassa	182.749.465,05	6.346.440,95	6.346.440,95	3,47%
1010200	**Tipologia 102: Tributi destinati al finanziamento della sanità** *(solo per le Regioni)*	2.823.112.658,23			
	di cui accertati per cassa sulla base del principio contabile 3.7	-			
	Tipologia 102: Tributi destinati al finanziamento della sanità non accertati per cassa	2.823.112.658,23	-	-	0,00%
1010300	**Tipologia 103: Tributi devoluti e regolati alle autonomie speciali** *(solo per le Regioni)*	-			
	di cui accertati per cassa sulla base del principio contabile 3.7	-			
	Tipologia 103: Tributi devoluti e regolati alle autonomie speciali non accertati per cassa	-	-	-	
1010400	**Tipologia 104: Compartecipazioni di tributi**	10.441.175,92	-	-	0,00%
1030100	**Tipologia 301: Fondi perequativi da Amministrazioni Centrali**	-	-	-	
1030200	**Tipologia 302: Fondi perequativi dalla Regione o Provincia autonoma** *(solo per gli Enti locali)*	-	-	-	
1000000	**TOTALE TITOLO 1**	**3.219.083.639,58**	**6.346.440,95**	**6.346.440,95**	**0,20%**
	TRASFERIMENTI CORRENTI				
2010100	**Tipologia 101: Trasferimenti correnti da Amministrazioni pubbliche**	174.350.759,03	-	-	0,00%
2010200	**Tipologia 102: Trasferimenti correnti da Famiglie**	-	-	-	
2010300	**Tipologia 103: Trasferimenti correnti da Imprese**	400.000,00	125.880,00	125.880,00	0,00%
2010400	**Tipologia 104: Trasferimenti correnti da Istituzioni Sociali Private**	-	-	-	
2010500	**Tipologia 105: Trasferimenti correnti dall'Unione Europea e dal Resto del Mondo**	744.138,56			
	Trasferimenti correnti dall'Unione Europea	744.138,56			
	Trasferimenti correnti dal Resto del Mondo	-	-	-	0,00%
2000000	**TOTALE TITOLO 2**	**175.494.897,59**	**125.880,00**	**125.880,00**	**0,07%**
	ENTRATE EXTRATRIBUTARIE				
3010000	**Tipologia 100: Vendita di beni e servizi e proventi derivanti dalla gestione dei beni**	106.837.736,96	39.065,71	39.065,71	0,04%
3020000	**Tipologia 200: Proventi derivanti dall'attività di controllo e repressione delle irregolarità e degli illeciti**	4.000,00	-	-	0,00%
3030000	**Tipologia 300: Interessi attivi**	5.650.000,00	-	-	0,00%
3040000	**Tipologia 400: Altre entrate da redditi da capitale**	-	-	-	
3050000	**Tipologia 500: Rimborsi e altre entrate correnti**	6.274.607,81	207.344,38	207.344,38	3,30%
3000000	**TOTALE TITOLO 3**	**118.766.344,77**	**246.410,08**	**246.410,08**	**0,21%**
	ENTRATE IN CONTO CAPITALE				
4010000	**Tipologia 100: Tributi in conto capitale**	-	-	-	
4020000	**Tipologia 200: Contributi agli investimenti**	16.919.370,34			
	Contributi agli investimenti da amministrazioni pubbliche	15.919.370,34			
	Contributi agli investimenti da UE	1.000.000,00			
	Tipologia 200: Contributi agli investimenti al netto dei contributi da PA e da UE	-	-	-	
4030000	**Tipologia 300: Altri trasferimenti in conto capitale**	50.000,00			
	Altri trasferimenti in conto capitale da amministrazioni pubbliche	50.000,00			
	Altri trasferimenti in conto capitale da UE	-			
	Tipologia 300: Altri trasferimenti in conto capitale al netto dei trasferimenti da PA e da UE	-	-	-	
4040000	**Tipologia 400: Entrate da alienazione di beni materiali e immateriali**	-	-	-	
4050000	**Tipologia 500: Altre entrate in conto capitale**	-	-	-	
4000000	**TOTALE TITOLO 4**	**16.969.370,34**	**-**	**-**	**0,00%**
	ENTRATE DA RIDUZIONE DI ATTIVITA' FINANZIARIE				
5010000	**Tipologia 100: Alienazione di attività finanziarie**	-	-	-	
5020000	**Tipologia 200: Riscossione crediti di breve termine**	-	-	-	
5030000	**Tipologia 300: Riscossione crediti di medio-lungo termine**	-	-	-	
5040000	**Tipologia 400: Altre entrate per riduzione di attività finanziarie**	157.801.800,00	-	-	0,00%
5000000	**TOTALE TITOLO 5**	**157.801.800,00**	**-**	**-**	**0,00%**
	TOTALE GENERALE (***)	**3.688.116.052,28**	**6.718.731,04**	**6.718.731,04**	**0,18%**
	DI CUI FONDO CREDITI DI DUBBIA ESIGIBILITA' DI PARTE CORRENTE (**)	**3.671.146.681,94**	**6.718.731,04**	**6.718.731,04**	
	DI CUI FONDO CREDITI DI DUBBIA ESIGIBILITA' IN C/CAPITALE	**16.969.370,34**	**-**	**-**	

* Non richiedono l'accantonamento al fondo crediti di dubbia esigibilità i: a) i trasferimenti da altre Amministrazioni pubbliche e dall'Unione europea; b) i crediti assistiti da fidejussione; c) le entrate tributarie che, sulla base dei nuovi principi contabili, sono accertate per cassa. I principi contabili cui si fa riferimento in questo prospetto sono contenuti nell'allegato 4.2.

** Gli importi della colonna (c) non devono essere inferiori a quelli della colonna (b); se sono superiori le motivazioni della differenza sono indicate nella relazione al bilancio.

*** Il totale generale della colonna (c) corrisponde alla somma degli stanziamenti del bilancio riguardanti il fondo crediti di dubbia esigibilità Nel bilancio di previsione il fondo crediti di dubbia esigibilità è articolato in due distinti stanziamenti: il fondo crediti di dubbia esigibilità riguardante le entrate di dubbia esigibilità del titolo 4 delle entrate (stanziato nel titolo 2 delle spese), e il fondo riguardante tutte le altre entrate (stanziato nel titolo 1 della spesa).

Prospetto dei limiti di indebitamento (allegato 11)

Limiti di indebitamento regioni

PROSPETTO DIMOSTRATIVO DEL RISPETTO DEI VINCOLI DI INDEBITAMENTO DELLE REGIONI E DELLE PROVINCE AUTONOME Dati da stanziamento bilancio (esercizio finanziario 2018, 2019, 2020)			
ENTRATE TRIBUTARIE NON VINCOLATE (esercizio finanziario 2018, 2019, 2020), art. 62, c. 6 del D.Lgs. 118/2011			
	competenza anno 2018	competenza anno 2019	competenza anno 2020
A) Entrate correnti di natura tributaria, contributiva e perequativa (Titolo I)	3.268.511.615,08	3.295.911.232,81	3.326.082.602,34
B) Tributi destinati al finanziamento della sanità e con destinazione specifica	2.788.040.224,66	2.812.321.417,18	2.836.785.979,71
C) TOTALE ENTRATE TRIBUTARIE AL NETTO DELLA SANITA' E CON DESTINAZIONE SPECIFICA (A - B)	480.471.390,42	483.589.815,63	489.296.622,63
SPESA ANNUALE PER RATE MUTUI/OBBLIGAZIONI			
D) Livello massimo di spesa annuale (pari al 20% di C)	96.094.278,08	96.717.963,13	97.859.324,53
E) Ammontare rate per mutui e prestiti autorizzati fino al 31/12/2017	92.795.000,00	80.474.000,00	72.865.000,00
F) Ammontare rate per mutui e prestiti autorizzati nell'esercizio in corso	0,00	0,00	0,00
G) Ammontare rate relative a mutui e prestiti che costituiscono debito potenziale	0,00	0,00	0,00
H)Ammontare rate per mutui e prestiti autorizzati con la Legge in esame	15.808.010,00	15.808.010,00	15.808.010,00
I) Contributi erariali sulle rate di ammortamento dei mutui in essere al momento della sottoscrizione del finanziamento	14.461.000,00	0,00	0,00
L) Ammontare rate riguardanti debiti espressamente esclusi dai limiti di indebitamento	27.573.355,00	29.034.431,00	29.034.431,00
M) Ammontare disponibile per nuove rate di ammortamento (M = D-E-F-G-H+I+L)	29.525.623,08	29.470.384,13	38.220.745,53
TOTALE DEBITO			
Debito contratto al 31/12/17 al netto dei fondi di ammortamento a carico della Regione	620.891.093,98	557.821.629,91	506.211.887,05
Debito autorizzato nell'esercizio in corso	0,00	0,00	0,00
Debito autorizzato dalla Legge in esame	375.371.396,98	0,00	0,00
TOTALE DEBITO DELLA REGIONE	996.262.490,96	557.821.629,91	506.211.887,05
DEBITO POTENZIALE			
Garanzie principali o sussidiarie prestate dalla Regione a favore di altre Amministrazioni pubbliche e di altri soggetti	0,00	0,00	0,00
di cui, garanzie per le quali è stato costituito accantonamento	0,00	0,00	0,00
Garanzie che concorrono al limite di indebitamento	0,00	0,00	0,00

Nota integrativa (allegato 12)

Nota integrativa al bilancio di previsione 2018-2020

(ai sensi dell'articolo 11, comma 5, del decreto legislativo n. 118/2011)

Sommario

a) Criteri di valutazione adottati per la formulazione delle previsioni, con particolare riferimento agli stanziamenti riguardanti gli accantonamenti per le spese potenziali e al fondo crediti di dubbia esigibilità, dando illustrazione dei crediti per i quali non è previsto l'accantonamento a tale fondo. .....

b) Elenco analitico delle quote vincolate e accantonate del risultato di amministrazione presunto al 31 dicembre dell'esercizio precedente, distinguendo i vincoli derivanti dalla legge e dai principi contabili, dai trasferimenti, da mutui e altri finanziamenti, vincoli formalmente attribuiti dall'ente. .....

c) Elenco analitico degli utilizzi delle quote vincolate e accantonate del risultato di amministrazione presunto, distinguendo i vincoli derivanti dalla legge e dai principi contabili, dai trasferimenti, da mutui e altri finanziamenti, vincoli formalmente attribuiti dall'ente. .....

d) Elenco degli interventi programmati per spese di investimento finanziati col ricorso al debito e con le risorse disponibili.....

e) Nel caso in cui gli stanziamenti del FPV comprendono anche investimenti ancora in corso di definizione, le cause che non hanno reso possibile porre in essere la programmazione necessaria alla definizione dei relativi cronoprogrammi.....

f) Elenco delle garanzie principali o sussidiarie prestate dall'ente a favore di enti e di altri soggetti ai sensi delle leggi vigenti.....

g) Oneri e impegni finanziari stimati e stanziati in bilancio, derivanti da contratti relativi a strumenti finanziari derivati o da contratti di finanziamento che includono una componente derivata.....

h) Elenco degli enti ed organismi strumentali .....

i) Elenco delle partecipazioni possedute con indicazione della relativa quota percentuale .....

l) Tabella della copertura del disavanzo .....

a) Criteri di valutazione adottati per la formulazione delle previsioni, con particolare riferimento agli stanziamenti riguardanti gli accantonamenti per le spese potenziali e al fondo crediti di dubbia esigibilità, dando illustrazione dei crediti per i quali non è previsto l'accantonamento a tale fondo.

La proposta di legge concernente il Bilancio di previsione 2018-2020 è stata redatta in conformità alle disposizioni in materia di armonizzazione dei sistemi contabili e degli schemi di bilancio introdotte con il d.lgs. 118/2011.

Dal 1 gennaio 2015 è entrata in vigore la riforma dei principi fondamentali dell'armonizzazione dei bilanci pubblici e del coordinamento della finanza pubblica che vede nel principio della competenza finanziaria cosiddetta potenziata il nucleo principale. In base a tale principio le obbligazioni devono essere imputate a carico dell'esercizio finanziario nel quale diventano esigibili indipendentemente dal momento in cui sorgono.

Le previsioni di competenza sono state elaborate in coerenza con tale principio e rappresentano le entrate e le spese che si prevedono esigibili in ciascun esercizio ricompreso nel bilancio.

- *Le previsioni delle entrate tributarie*

Le entrate tributarie di cui al Titolo I del bilancio regionale per gli anni 2018-2020 sono state previste in coerenza con le disposizioni dettate dal d.lgs. 118/2011, in linea per la maggior parte con quelle riportate nell'assestamento del bilancio di previsione 2017- 2019, tenendo conto dell'andamento del gettito e degli effetti finanziari derivanti dal quadro normativo di riferimento.
In materia di autonomia tributaria regionale, va segnalato che il DDL sul bilancio di previsione dello Stato per l'anno finanziario 2018 e bilancio pluriennale per il triennio 2018-2020 conferma anche per il 2018 il blocco degli aumenti dei tributi e delle addizionali regionali, come avvenuto negli anni 2016 e 2017. Pertanto, da parte della Regione, l'eventuale utilizzo della leva fiscale attraverso gli aumenti dei tributi regionali deve considerarsi sospeso anche per il 2018, in virtù del suddetto blocco finalizzato a contenere il livello complessivo della pressione tributaria, in coerenza con gli equilibri generali di finanza pubblica.
Inoltre, lo stesso disegno di legge, rinvia ulteriormente l'applicazione del D.Lgs. 68/2011 in tema di "autonomia finanziaria" delle Regioni al 2020, riguardante i nuovi meccanismi di finanziamento delle funzioni regionali relative ai livelli essenziali di assistenza ed ai livelli essenziali delle prestazioni. Si tratta in particolare dell'attribuzione della compartecipazione IVA in base alla territorialità, della fiscalizzazione dei trasferimenti statali e dell'istituzione dei fondi perequativi.
Le previsioni delle entrate tributarie per il 2018-2020 destinate al finanziamento della sanità (Imposta regionale sulle attività produttive, addizionale regionale all'IRPEF e la compartecipazione regionale all'IVA) sono state ragionevolmente stimate per l'importo annuale complessivo, rispettivamente, di 2.774,25, di 2.798,64 e di 2.823,11 milioni di euro, tenendo conto del livello di finanziamento del fondo sanitario nazionale per gli anni 2018/2019, in attesa delle relative intese di riparto del FSN.
Nello specifico, l'Irap-sanità e l'addizionale regionale all'Irpef-sanità, sono state previste sulla base delle stime contenute nell'ultima intesa di riparto del FSN per il 2017 e dell'andamento annuale del PIL. La quota annua di compartecipazione regionale all'IVA è determinata dalla differenza tra la somma annua dei gettiti dell'Irap e dell'addizionale regionale all'Irpef ed il gettito annuo complessivo, come sopra stimato, delle entrate tributarie destinate alla copertura della spesa sanitaria regionale.
Le previsioni dell'Irap non sanità e dell'addizionale regionale Irpef non sanità sono state effettuate, come accennato, prendendo a riferimento la quota Irap ex fondo perequativo, i rispettivi proventi da recupero fiscale e le ultime stime ufficiali della manovra fiscale elaborate fino al 2019 dal

Dipartimento delle Finanze del MEF, tenendo conto degli effetti derivanti dalle disposizioni statali e regionali.
La maggior parte degli altri tributi regionali sono gestiti in autoliquidazione e quindi accertati per cassa (es. tasse automobilistiche, il tributo speciale per il conferimento in discarica, le tasse di concessione regionale), per cui lo stanziamento di bilancio è stato determinato sulla base dell'andamento del gettito, tenendo conto, in particolare, di quello verificatosi nell'ultimo anno.
Le entrate tributarie derivanti dall'attività di contrasto dell'evasione fiscale sono state stimate prudenzialmente in relazione agli andamenti degli ultimi anni, con particolare riferimento alle previsioni dell'anno in corso.

- *Il ricorso all'indebitamento*

Nel bilancio di previsione 2018 non è autorizzato il ricorso all'indebitamento.

- *Le previsioni di spesa – Anno 2018*

Gli stanziamenti di spesa del bilancio finanziario 2018-2020 sono stati quantificati nel rispetto dei principi contabili.
La proposta di bilancio è stata fortemente condizionata sia dall'applicazione dei principi e dai vincoli imposti dalla riforma contabile sia del perdurare delle condizioni generali del contesto economico finanziario regionale e nazionale che hanno ridotto drasticamente le risorse disponibili.
L'effetto congiunto di tali fenomeni giuridici ed economici ha imposto, anche quest'anno, una attenta selezione delle scelte finanziarie. Sono state riviste le politiche di spesa assicurando la copertura delle spese obbligatorie nel rispetto dei vincoli di indebitamento.
Per quanto concerne la composizione degli stanziamenti di spesa, oltre alla componente finanziata dalle risorse regionali e dal fondo sanitario sono state contabilizzate le spese finanziate dalle assegnazioni statali principalmente per trasporti e sanità. Nel corso dell'esercizio 2018 si provvederà alla registrazione delle specifiche assegnazioni in base alle effettive quote di riparto.

- *Le previsioni di spesa – Annualità 2019 e 2020*

Le previsioni pluriennali al 2019 ed al 2020 sono state determinate sulla base della stima 2018 in aderenza ai principi di prudenza e di equilibrio di bilancio, formulati dal medesimo d.lgs. 118/2011.

- *Articolazione e correlazione tra entrate e spese ricorrenti e non ricorrenti.*

Le entrate e le spese sono state classificate tra ricorrenti e non ricorrenti a seconda se previste a regime ovvero limitate ad uno o più esercizi.
Si precisa che tra le entrate non ricorrenti sono incluse quelle relative al gettito derivanti dalla lotta all'evasione tributaria, quelle derivanti dalle alienazioni di immobilizzazioni e i contributi agli investimenti a meno che non siano espressamente definiti "continuativi".

Il riepilogo delle entrate e delle spese non ricorrenti nel bilancio 2018-2020 è il seguente:

	Stanziamento previsto 2018	Stanziamento previsto 2019	Stanziamento previsto 2020
Entrate non ricorrenti (escluse entrate da mutuo per debito autorizzato e non contratto negli esercizi precedenti)	326.398.597,06	247.697.598,83	237.145.266,29
Spese non ricorrenti	406.041.049,75	297.221.605,15	277.398.600,15

La copertura finanziaria delle spese non ricorrenti che eccedono le entrate non ricorrenti è garantita con le risorse di carattere ricorrente.

- *Accantonamenti*

In coerenza con le disposizioni concernenti l'armonizzazione dei conti pubblici (d.lgs. 118/2011) sono stati costituiti, mediante la creazione di appositi capitoli di spesa, i seguenti accantonamenti con i relativi valori per le annualità 2018, 2019 e 2020:

Descrizione	Competenza 2018	Competenza 2019	Competenza 2020
Fondo crediti di dubbia esigibilità – parte corrente	7.556.064,08	7.196.999,48	6.718.731,04
Fondo crediti di dubbia esigibilità – in conto capitale	3.078,97	3.078,97	0,00
Fondo ripiano perdite reiterate società partecipate – quota annuale	5.861.617,20	5.819.417,20	6.737.321,50
Fondo rischi passività da contenzioso – quota annuale	6.500.000,00	10.000.000,00	2.000.000,00
Fondo per altre spese potenziali	0,00	4.232.353,05	0,00

Di seguito si forniscono elementi in relazione ad ogni singola categoria di accantonamento.

- *Fondo crediti di dubbia esigibilità*

Il Fondo crediti di dubbia esigibilità è stato calcolato secondo il principio contabile applicato concernente la contabilità finanziaria. L'allegato 4/2 al Decreto legislativo n. 118/2011 stabilisce che per la determinazione del fondo devono essere considerati solo i capitoli di entrata che possono dar luogo a crediti di dubbia esigibilità. Pertanto dal calcolo sono stati esclusi:

- i capitoli relativi ai trasferimenti da amministrazioni pubbliche e dall'Unione Europea;

- i capitoli delle entrate tributarie che finanziano la sanità e che vengono accertate secondo atti di riparto, le entrate che finanziano la manovra e che vengono accertate in base alle stime del Dipartimento delle Finanze del Ministero dell'Economia e delle Finanze e le altre entrate tributarie che vengono accertate per cassa.

Inoltre sono state escluse dal calcolo:

- le entrate da recupero assistite da fideiussione e da regolazione contabile;
- le entrate per conto terzi e le partite di giro.

I crediti da società partecipate (Aerdorica) sono stati svalutati al 100%.

L'analisi è scesa al livello dei capitoli di entrata secondo la struttura titolo-tipologia-categoria come prevista dal D.lgs. 118/2011.
E' stata calcolata la media tra gli incassi in c/competenza e gli accertamenti degli ultimi cinque esercizi.
Per gli esercizi pregressi al 2015, per le entrate che venivano calcolate per cassa sono stati utilizzati i dati extracontabili, così come previsto dal decreto legislativo 118/2011.
La media applicata è quella semplice (sia la media fra totale incassato e totale accertato, sia la media dei rapporti annui).
La quota accantonata al Fondo è stata del 100%.
Per il dettaglio del fondo per le annualità 2018, 2019 e 2020 si rimanda agli allegati prospetti.

- *Fondo ripiano perdite reiterate società partecipate*

Il calcolo dell'accantonamento al fondo è effettuato ai sensi delle disposizioni dell'art. 21 del D. Lgs. 175/2016 e s.m.i. che dal 2018, terminato il triennio di regime transitorio, dispone l'accantonamento, per ogni società partecipata, di una somma corrispondente all'intero risultato negativo, in ragione della percentuale di possesso.
Ad oggi tale quantificazione può essere fatta considerando costante il dato circa le società in perdita e l'entità della perdite riscontrate al 31/12/2016 (ultimo bilancio consuntivo disponibile).
Sulla base di tali presupposti, il calcolo determina un accantonamento per gli anni 2018, 2019 e 2020 pari ad euro 3.262.927,88 per ciascuna annualità.
In via prudenziale, l'accantonamento effettivo viene stabilito in euro 5.861.617,20 per l'annualità 2018, in euro 5.819.417,20 per l'annualità 2019 ed in euro 6.737.321,50 per l'annualità 2020.

- *Fondo rischi passività da contenzioso*

In attuazione al principio contabile applicato concernente la contabilità finanziaria sono stati previsti i seguenti accantonamenti al Fondo rischi passività da contenzioso:
- anno 2018 euro 6.500.000,00;
- anno 2019 euro 10.000.000,00;
- anno 2020 euro 2.000.000,00.

- *Accantonamento per altre spese potenziali*

In attuazione al principio contabile applicato concernente la contabilità finanziaria è stato previsto l'accantonamento di euro 2.232.353,05 per l'annualità 2019, destinato a coprire potenziali passività riferite a spettanze da riconoscere ai Comuni a titolo di rimborso delle somme anticipate per le funzioni trasferite del soppresso servizio escavazione porti – ex SEP.
In attuazione al principio contabile applicato concernente la contabilità finanziaria è stato previsto per l'annualità 2019 l'accantonamento di euro 2.000.000,00 per il Fondo a copertura degli effetti finanziari derivanti dalla revisione delle stime della manovra fiscale regionale a seguito delle ultime stime del Mef che relativamente all'anno 2019 riportano un valore superiore agli anni precedenti.

b) Elenco analitico delle quote vincolate e accantonate del risultato di amministrazione presunto al 31 dicembre dell'esercizio precedente, distinguendo i vincoli derivanti dalla legge e dai principi contabili, dai trasferimenti, da mutui e altri finanziamenti, vincoli formalmente attribuiti dall'ente.

Il risultato di amministrazione presunto al 31 dicembre 2017 è pari a euro 565.654.625,96 come riportato nella "Tabella dimostrativa del risultato di amministrazione presunto all'inizio dell'esercizio 2018".

Le quote accantonate, pari a euro 293.600.638,56 sono rappresentate da:

- Fondo crediti di dubbia esigibilità al 31/12/2017 per euro 37.351.913,86. Il fondo tiene conto delle quote accantonate nel risultato di amministrazione del rendiconto 2016 e delle quote stanziate nel bilancio 2017 assestato, annualità 2017 (fondo di parte corrente e in conto capitale);
- Fondo residui perenti al 31/12/2017 per euro 122.846.631,54 che garantisce la copertura del 81,99% dei residui passivi perenti stimati al 31 dicembre 2017;
- Fondo perdite società partecipate al 31/12/2017 per euro 23.459.033,56. Il fondo tiene conto delle quote accantonate nel risultato di amministrazione del rendiconto 2016 per euro 10.596.355,06 e di un'ulteriore quota di euro 12.862.678,50 che viene accantonata nel risultato di amministrazione presunto;
- Fondo rischi passività da contenzioso al 31/12/2017 per euro 18.000.000,00. Il fondo tiene conto delle quote accantonate nel risultato di amministrazione del rendiconto 2016 per euro 10.000.000,00 e di un'ulteriore quota di euro 8.000.000,00 che viene accantonata nel risultato di amministrazione presunto;
- Fondo passività potenziali al 31/12/2017 per euro 7.549.528,18. Rappresenta la quota risultante nel rendiconto 2016 ridotta della quota utilizzata nell'esercizio 2017 e di un'ulteriore quota di euro 2.903.435,50 che viene accantonata nel risultato di amministrazione presunto;
- Fondo accantonato al 31/12/2017 a copertura della restituzione della maggiore tassa automobilistica (copertura degli effetti derivanti dall'art. 1 della L. 296/2006) per euro 38.592.581,42. Il fondo tiene conto della quota di euro 14.592.581,42 accantonata nel risultato di amministrazione del rendiconto 2016 e di un'ulteriore quota di euro 24.000.000,00 che viene accantonata nel risultato di amministrazione presunto per far fronte alla restituzione allo Stato del maggior gettito relativo alla tassa automobilistica;
- Fondo accantonato al 31/12/2017 a copertura degli effetti finanziari derivanti dalla revisione delle stime delle manovre fiscali regionali per euro 20.800.950,00: rappresenta la quota risultante nel rendiconto 2016 e ridotto della quota utilizzata a fronte della rideterminazione degli importi relativi all'esercizio 2014;
- Fondo per la riduzione del debito autorizzato e non contratto al 31/12/2017 per euro 25.000.000,00. Il fondo è pari alla quota accantonata nel risultato di amministrazione del rendiconto 2016 destinato alla riduzione del debito autorizzato e non contratto al 31/12/2016 il cui utilizzo sarà certificato con il rendiconto 2017.

Le quote vincolate stimate nel risultato di amministrazione presunto al 31 dicembre dell'esercizio precedente, sulla base dei dati della gestione, sono pari a euro 647.425.384,38 e sono rappresentate da:

Vincoli derivanti da leggi e dai principi contabili	216.645.007,49
Vincoli derivanti da trasferimenti	430.412,814,03
Vincoli derivanti dalla contrazione di mutui	0,00
Vincoli formalmente attribuiti dall'ente	367.562,86
Altri vincoli	0,00
C) Totale parte vincolata	647.425.384,38

Il disavanzo complessivo stimato ammonta ad euro 375.371.396,98 e corrisponde interamente al debito autorizzato e non contratto.

c) Elenco analitico degli utilizzi delle quote vincolate e accantonate del risultato di amministrazione presunto, distinguendo i vincoli derivanti dalla legge e dai principi contabili, dai trasferimenti, da mutui e altri finanziamenti, vincoli formalmente attribuiti dall'ente.

Non sono previsti utilizzi anticipati delle quote vincolate dell'avanzo di amministrazione presunto.

d) Elenco degli interventi programmati per spese di investimento finanziati col ricorso al debito e con le risorse disponibili

Nel bilancio autorizzatorio per il triennio 2018-2020 non sono state previste spese di investimento finanziate con il ricorso al debito.
Gli investimenti imputati all'esercizio in corso finanziati con il saldo positivo dell'equilibrio di parte corrente in termini di competenza finanziaria, risultante dal prospetto degli equilibri allegato al bilancio di previsione.

La copertura degli investimenti relativi agli esercizi successivi a quello in corso di gestione per la parte relativa ai saldo positivo di parte corrente rispetta quanto previsto dal principio contabile generale n. 16 della competenza finanziaria.

Il saldo di parte corrente è stato calcolato al netto delle poste contabili riconducibili alle gestioni vincolate e alle risorse destinate al finanziamento del Servizio sanitario nazionale. La media dei saldi di parte corrente registrati negli ultimi tre esercizi rendicontati (2014, 2015 e 2016), sempre positivi, è pari a 85,03 milioni di euro in termini di competenza e a 138,95 milioni in termini di cassa. Il principio della contabilità finanziaria identifica nel minore valore tra la media triennale del margine corrente consolidato di competenza e di cassa il limite massimo per la copertura degli investimenti a bilancio di previsione, che quindi per il bilancio di previsione 2018-2020 è pari a 85,03 milioni di euro. Il prospetto degli equilibri di bilancio dimostra che il margine corrente impiegato a bilancio di previsione 2018-2020 è pari rispettivamente a euro 56.561.567,67 nell'esercizio 2018, a euro 36.643.362,61 nell'esercizio 2019 e a euro -103.981.149,46 nell'esercizio 2020.

e) Nel caso in cui gli stanziamenti del FPV comprendono anche investimenti ancora in corso di definizione, le cause che non hanno reso possibile porre in essere la programmazione necessaria alla definizione dei relativi cronoprogrammi

Il Fondo Pluriennale Vincolato (FPV) non comprende investimenti ancora in corso di definizione.

f) Elenco delle garanzie principali o sussidiarie prestate dall'ente a favore di enti e di altri soggetti ai sensi delle leggi vigenti

L'ente non ha prestato garanzie principali o sussidiarie a favore di enti e di altri soggetti ai sensi delle leggi vigenti.

g) Oneri e impegni finanziari stimati e stanziati in bilancio, derivanti da contratti relativi a strumenti finanziari derivati o da contratti di finanziamento che includono una componente derivata

Si riporta di seguito la descrizione degli oneri ed impegni finanziari da sostenere dalla Regione Marche nel Bilancio 2018-2020, annualità 2018, 2019 e 2020, in relazione ai contratti relativi a strumenti finanziari derivati sottoscritti.
La presente nota viene redatta ai sensi dell'art. 62, comma 8, del Decreto legge 25 giugno 2008, n. 112 convertito, con modificazioni, dalla Legge 6 agosto 2008 n. 133, come sostituito dall'art. 3 della Legge 22 dicembre 2008, n. 203 ed evidenzia la stima aggiornata degli oneri e degli impegni finanziari che si prevede di sostenere nel Bilancio 2018/2020 in relazione ai due contratti di derivati finanziari sottoscritti dalla Regione Marche.

Nelle successive tabelle si riportano, per le annualità 2018, 2019 e 2020 del Bilancio 2018/2020, le caratteristiche dei contratti finanziari, dando evidenza dell'importo originario della passività sottostante, della controparte del contratto, del valore residuo della passività al termine dell'annualità di riferimento e dei flussi di entrata e di uscita stimati sulla base delle condizioni economiche previste dai relativi contratti di finanziamento.

Per quanto concerne l'impegno finanziario derivante dal contratto avente come passività sottostante il mutuo denominato "Mps Mutuo Terremoto", in scadenza nell'annualità 2018, ed il mutuo denominato "Dexia Disavanzi 1994 e prec.ti Stibor", in scadenza nell'annualità 2019, (rif. Prog.1 e 2) i flussi sono stati computati:

- in uscita al tasso fisso del 5,10% per l'anno 2018, e del 5,30% per l'anno 2019, atteso che il tasso di interesse variabile, sulla base della previsioni rilevate, risulta crescente ma inferiore alla barriera contrattualmente prevista,
- in entrata, al tasso fisso del 5,1584753% per la passività sottostante "Mps Mutuo Terremoto", e al tasso variabile 6mEur +0,05 per la passività sottostante "Dexia Disavanzi 1994 e prec.ti Stibor.

Per quanto concerne il contratto di derivato di ammortamento con passività sottostante il prestito obbligazionario Piceni bond, in scadenza nell'annualità 2020, sulla base del tasso di cambio rilevato il 24 novembre 2017, il flusso in uscita da corrispondere alla controparte è stato computato al tasso fisso del 5,45%, entro la soglia limite definita contrattualmente, ed il flusso di entrata è stato rilevato al tasso di interesse fisso del 7,486%.

Anno 2018

Passività sottostante	Importo originario della passività	Controparte swap	Nozionale residuo in €. al 31/12/2018	Valore Mark to Market (al 27-11-2017)	Flussi in Entrata	Flussi in Uscita	Differenza
Mps Mutuo Terremoto	€ 153.031.093	Ubs	€ 0	-€ 3.570	5,1584753% su nozionale residuo € 542.849	5,10% act/360 se 6m$Libor =< TSR oltre 6m$Libor flat € 543.635	-€ 786
Dexia Disavanzi 1994 e prec.ti Stibor	€ 52.627.298	Ubs	€ 4.550.295	-€ 911.081	6mEur+0,05% act/360 -€ 21.796	5,10% act/360 se 6m$Libor =< TSR oltre 6m$Libor flat € 405.701	-€ 427.498
Bond Piceni	USD 150.000.000	Ubs	€ 11.775.000	€ 115.416.260	7,486% fisso su passività sottostante (*) 9.454.407,68	5,45% /soglia 8% oltre 6m Euribor Flat € 975.084	€ 8.479.323

(*) Tasso di cambio del 24/11/2017

Anno 2019

Passività sottostante	Importo originario della passività	Controparte swap	Nozionale residuo in €. al 31/12/2019	Valore Mark to Market (al 27-11-2017)	Flussi in Entrata	Flussi in Uscita	Differenza
Dexia Disavanzi 1994 e prec.ti Stibor	€ 52.627.298	Ubs	€ 0	-€ 911.081	6mEur+0,05% act/360 -€ 9.460	5,30% act/360 se 6m$Libor =< TSR oltre 6m$Libor flat € 182.983	-€ 192.443
Bond Piceni	USD 150.000.000	Ubs	€ 3.925.000	€ 115.416.260	7,486% fisso su passività sottostante (*) 9.454.407,68	5,45% /soglia 8% oltre 6m Euribor Flat € 541.317	€ 8.913.090

(*) Tasso di cambio del 24/11/2017

Anno 2020

Passività sottostante	Importo originario della passività	Controparte swap	Nozionale residuo in €. al 31/12/2019	Valore Mark to Market (al 27-11-2017)	Flussi in Entrata	Flussi in Uscita	Differenza
Bond Piceni	USD 150.000.000	Ubs	€ 0	€ 115.416.260	7,486% fisso su passività sottostante (*) 9.454.407,68	5,45% /soglia 8% oltre 6m Euribor Flat € 107.550	€ 9.346.857

(*) Tasso di cambio del 24/11/2017

Gli oneri ed gli impegni finanziari derivanti dagli strumenti finanziari sopra descritti trovano copertura:

- ✓ a carico della Missione 50, Programma 1 (capitolo di spesa n. 2500110015: Euro 1.022.000,00 per l'annualità 2018, Euro 243.000,00 per l'annualità 2019 ed Euro 0,00 per l'annualità 2020) e del Titolo III, Tipologia 3 (capitolo di entrata n. 1303030011 Euro 560.000,00 per l'annualità 2018, Euro 0,00 per l'annualità 2019 ed Euro 0,00 per l'annualità 2020) per il

contratto di derivato avente come passività sottostante il mutuo denominato "Mps Mutuo Terremoto" ed il mutuo denominato "Dexia Disavanzi 1994 e prec.ti Stibor"

- ✓ a carico della Missione 50, Programma 1 (capitolo di spesa n. 2500110003: Euro 1.000.000,00 per l'annualità 2018, Euro 550.000,00 per l'annualità 2019 ed Euro 150.000,00 per l'annualità 2020) e del Titolo III, Tipologia 3 (capitolo di entrata n. 1303020001: Euro 5.650.000,00 per le annualità 2018, 2019 e 2020) per il contratto di derivato avente come passività sottostante il prestito obbligazionario Piceni bond.

Il tasso costo finale sintetico presunto a carico dell'Ente per le due posizioni di derivato è il seguente:

	Annualità 2018	Annualità 2019	Annualità 2020
TFSCFS Isin	5,12	8,74	0,00
TFSCFS Piceni	5,03	4,61	3,77

Il tasso costo finale sintetico presunto a carico dell'Ente è stato calcolato, per ciascun esercizio cui il bilancio si riferisce, secondo la seguente formulazione: TFSCFS = {[(Interessi su debito sottostante +/- Differenziali swap) * 36000] / [(Nominale * 365)]}. Gli importi relativi agli interessi su debito sottostante e ai differenziali swap sono calcolati facendo riferimento agli stanziamenti in bilancio.

h) Elenco degli enti ed organismi strumentali

Compresi nel Gruppo Amministrazione Pubblica (G.A.P.) della Regione Marche[1]

- ERDIS - Ente Regionale per il Diritto allo Studio
- ERAP MARCHE - Ente Regionale per l'abitazione Pubblica nelle Marche
- ASSAM - Agenzia per i Servizi nel settore Agroalimentare delle Marche
- ARPAM - Agenzia Regionale per la Protezione Ambientale delle Marche
- ENTE PARCO INTERREGIONALE DEL SASSO SIMONE E SIMONCELLO
- ENTE PARCO REGIONALE DEL CONERO
- ENTE PARCO REGIONALE MONTE S. BARTOLO
- ARS - AGENZIA REGIONALE SANITARIA MARCHE
- PARCO MUSEO MINERARIO DELLE MINIERE DELLO ZOLFO DELLE MARCHE
- FONDAZIONE MARCHE CULTURA
- AMAT - Associazione Marchigiana Attività Teatrali
- ISTAO - Istituto Adriano Olivetti
- FORM - Fondazione Orchestra Regionale delle Marche

Non compresi nel G.A.P. della Regione Marche

- ASUR - AZIENDA SANITARIA UNICA REGIONALE
- Ospedali riuniti Marche Nord
- Ospedali riuniti Umberto I, Lancisi, Salesi
- INRCA
- ISTITUTO ZOOPROFILATTICO SPERIMENTALE UMBRIA-MARCHE
- CONSORZIO DI BONIFICA DELLE MARCHE
- CONSORZIO PER LO SVILUPPO INDUSTRIALE DELLE VALLI DEL TRONTO, DELL'ASO E DEL TESINO
- CONSORZIO PER LO SVILUPPO INDUSTRIALE DEL FERMANO
- CONSORZIO DI SVILUPPO INDUSTRIALE – ZIPA

[1] Il Gruppo Amministrazione Pubblica (G.A.P.) è individuato ai sensi del D.lgs. 118/2011, allegato 4/4.

i) Elenco delle partecipazioni possedute con indicazione della relativa quota percentuale

- SVIM SRL - SVILUPPO MARCHE SRL (*) 100,0%

Società partecipate indirettamente attraverso SVIM srl:

- COSMOB SPA 24,46%
- MECCANO SPA 30,00%
- INTERPORTO MARCHE SPA (*) 62,72%
- SOCIETÀ REGIONALE DI GARANZIA SCPA 3,02%

- AERDORICA SPA (*) 89,68%

Società partecipate indirettamente attraverso AERDORICA spa[2]:

- INTERPORTO MARCHE SPA (*) 0,42%
- HESIS SRL 19,00%
- RAFFAELLO SRL in liquidazione (*) 100,0%
- CONVENTION BUREAU TERRE DUCALI SCRL 3,81%
- TICAS SRL 1,79%

- IRMA SRL in liquidazione (*) 100,0%
- QUADRILATERO MARCHE UMBRIA SPA 2,86%
- CENTRO AGRO ALIMENTARE PICENO SCPA 33,87%
- CENTRO AGRO ALIMENTARE DI MACERATA SCARL 32,79%
- CENTRO DI ECOLOGIA E CLIMATOLOGIA OSSERVATORIO GEOFISICO SPERIMENTALE SCARL 20,00%

(*) Società compresa nel Gruppo Amministrazione Pubblica (G.A.P.) della Regione Marche[3].

l) Tabella della copertura del disavanzo

Nel prospetto sotto riportato sono descritte la composizione del disavanzo e le modalità e l'importo da ripianare negli esercizi considerati nel bilancio di previsione.

	COMPOSIZIONE DEL DISAVANZO				
ANALISI DEL DISAVANZO PRESUNTO	ALLA DATA DI RIFERIMENTO DEL RENDICONTO 2016 (a)	DISAVANZO PRESUNTO (b)	DISAVANZO RIPIANATO NELL'ESERCIZIO 2017 c) = (a) - (b)	QUOTA DEL DISAVANZO DA RIPIANARE NELL'ESERCIZIO 2017 (d)	RIPIANO DISAVANZO NON EFFETTUATO NELL'ESERCIZIO 2017 = (d) - (c)(5)
Disavanzo da debito autorizzato e non contratto	375.371.396,98	375.371.396,98	0,00	375.371.396,98	375.371.396,98
Totale	375.371.396,98	375.371.396,98	0,00	375.371.396,98	375.371.396,98

MODALITA' COPERTURA DEL DISAVANZO	COMPOSIZIONE DISAVANZO	COPERTURA DEL DISAVANZO PER ESERCIZIO			
		Esercizio 2018	Esercizio2019	Esercizio 2020	Esercizi successivi
Disavanzo da debito autorizzato e non contratto	375.371.396,98	375.371.396,98			
Totale	375.371.396,98	375.371.396,98	0,00	0,00	0,00

[2] Quella riportata è la percentuale di partecipazione di Aerdorica spa nelle società indicate. La quota di partecipazione della Regione va rapportata alla partecipazione dell'ente in Aerdorica spa (89,68%).

[3] Il Gruppo Amministrazione Pubblica è individuato ai sensi del D.lgs. 118/2011, allegato 4/4.

Elenco dei capitoli che riguardano le spese obbligatorie (allegato 13)

capitolo	descrizione
2010110002	SPESE PER IL NOLEGGIO DI ATTREZZATURE PER LA SEDE REGIONALE DI BRUXELLES
2010110004	SPESE PER IL FUNZIONAMENTO DELL'ASSEMBLEA LEGISLATIVA DELLE MARCHE
2010110005	SPESE DI FUNZIONAMENTO DEI GRUPPI ASSEMBLEARI - SPESE PER IL PERSONALE - CNI/12
2010110006	INDENNITA' DI CARICA AL PRESIDENTE, AL VICE PRESIDENTE DELLA GIUNTA ED AGLI ASSESSORI (ART.1 LR.23/7/73 N.18) SPESA OBBLIGATORIA
2010110015	INDENNITA' E RIMBORSI SPESE SPETTANTI A COMPONENTI ESTERNI DI COMMISSIONI, COMITATI O COLLEGI ISTITUITI DALLA REGIONE O OPERANTI AMBITO AMMI.VO REG.LE (ART. 12 LR. 2/8/84, N. 20, ART. 2 LR. 4/7/94 N.23 E ART.10 LR. 31/10/84 N.31)
2010110016	INDENNITA' DA CORRISPONDERSI ALL'AUTORITA' DI GARANZIA PER IL RISPETTO DEI DIRITTI DI ADULTI E BAMBINI - OMBUDSMAN (ART. 6 L.R. 28/07/2008 N. 23) - SPESA OBBLIGATORIA
2010110041	SPESE DI FUNZIONAMENTO DELLA SEDE DELLA REGIONE MARCHE - DELEGAZIONE DI BRUXELLES (LR 17/03/98 N. 4) ACQUISTO DI BENI DI CONSUMO- S.O.
2010110042	SPESE DI FUNZIONAMENTO DELLA SEDE DELLA REGIONE MARCHE - DELEGAZIONE DI BRUXELLES (LR 17/03/98 N. 4) UTENZE E CANONI - S.O.
2010110051	SPESE PER COLLABORAZIONI COORDINATE E CONTINUATIVE ASSEGNATE AGLI UFFICI DI STAFF DEGLI ORGANI
2010110053	RIMBORSO SPESE DI MISSIONE DA CORRISPONERSI ALL'AUTORITA' DI GARANZIA PER IL RISPETTO DEI DIRITTI DI ADULTI E BAMBINI - OMBUDSMAN (ART. 6 L.R. 28/07/2008 N. 23) - SPESA OBBLIGATORIA
2010110054	SPESE PER RETRIBUZIONI LORDE AL PERSONALE ASSEGNATO AGLI ORGANI POLITICI
2010110055	SPESE PER CONTRIBUTI EFFETTIVI A CARICO DELL'ENTE PER PERSONALE ASSEGNATO AGLI ORGANI POLITICI
2010110056	SPESE PER ASSEGNI FAMILIARI A FAVORE DEL PERSONALE ASSEGNATO AGLI ORGANI POLITICI
2010110057	RIMBORSO SPESE PER MISSIONI PERSONALE ASSEGNATO AGLI ORGANI POLITICI
2010110058	RIMBORSI PER SPESE DI PERSONALE COMANDATO ASSEGNATO AGLI ORGANI POLITICI
2010110059	SPESE PER IL PAGAMENTO DELL'IMPOSTA IRAP SULLE PRESTAZIONI DI LAVORO - PERSONALE ASSEGNATO AGLI ORGANI POLITICI
2010110060	SPESE DI FUNZIONAMENTO DELLA SEDE DELLA REGIONE MARCHE - DELEGAZIONE DI BRUXELLES - CANCELLERIA E MATERIALE DI CONSUMO-
2010110077	SPESE PER IL PAGAMENTO DELL'IMPOSTA IRAP SULLE PRESTAZIONI DI LAVORO FINANZIATE CON RISORSE PROPRIE - M01/P01
2010110078	SPESE PER CONTRIBUTI EFFETTIVI A CARICO DELL'ENTE FINANZIATE CON RISORSE PROPRIE - M01/P01
2010210001	BOLLETTINO UFFICIALE DELLA REGIONE: SPESE DI STAMPA, DI SPEDIZIONE E SPESE ACCESSORIE SPESA OBBLIGATORIA
2010210002	SPESE PER CONTRIBUTI EFFETTIVI A CARICO DELL'ENTE FINANZIATE CON RISORSE PROPRIE - M01/P02
2010210003	SPESE PER RETRIBUZIONI LORDE AL PERSONALE FINANZIATE CON RISORSE PROPRIE - M01/P02
2010210004	SPESE PER IL PAGAMENTO DELL'IMPOSTA IRAP SULLE PRESTAZIONI DI LAVORO FINANZIATE CON RISORSE PROPRIE - M01/P02
2010310004	SPESE PER CONSUMO DI CARBURANTI E COMBUSTIBILI
2010310005	SPESE PER MANUTENZIONE RIPARAZIONE E GESTIONE DEGLI AUTOMEZZI E ALTRI MEZZI REGIONALI -PROTEZIONE CIVILE - SPESA OBBLIGATORIA - CNI/15
2010310007	SERVIZIO DI TESORERIA REGIONALE ¿ GESTIONE ORDINARIA: SPESE PER COMMISSIONI, ONERI FINANZIARI E COMPENSI RICONOSCIUTI AI SOGGETTI TERZI PER L¿ESPLETAMENTO DEL SERVIZIO
2010310008	SPESE DI GESTIONE DEI CONTI CORRENTI ED ALTRI ONERI ACCESSORI - SPESA OBBLIGATORIA - CNI/12
2010310009	SPESE PER OPERAZIONI DI GESTIONE ATTIVA DEL DEBITO - SPESA OBBLIGATORIA - CNI/10
2010310011	FITTO LOCALI - SPESA OBBLIGATORIA
2010310012	SPESE PER SERVIZI DI VIGILANZA,PORTIERATO E CENTRALINO, PULIZIA E SMALTIMENTO DI RIFIUTI, TRASPORTI ,TRASLOCHI E FACCHINAGGIO
2010310014	SPESE POSTALI; ACQUISTO DI AFFRANCATORI AUTOMATICI, AFFRANCATURA CORRISPONDENZA E RITIRO DI CORRISPONDENZA TASSATA, SPESE TELEGRAFICHE - SPESA OBBLIGATORIA
2010310015	SPESE TELEFONICHE ACQUISTO, NOLEGGIO INSTALLAZIONE, GESTIONE E MANUTENZIONE IMPIANTI TELEFONICI FISSI E MOBILI, FAX ED ALTRI APPARATI DI TELECOMUNICAZIONE, TRAFFICO TELEFONICO - SPESA OBBLIGATORIA
2010310016	NOLEGGIO DEGLI AUTOMEZZI - SPESA OBBLIGATORIA
2010310017	SPESE PER FITTO LOCALI ASSAM
2010310018	SPESE PER L'ACQUISTO, IL NOLEGGIO, LA MANUTENZIONE E RIPARAZIONE DELLE MACCHINE DA RIPRODUZIONE SPESA OBBLIGATORIA
2010310022	SPESE PER LA PUBBLICAZIONE SULLA GAZZETTA UFFICIALE E SUI GIORNALI DEGLI AVVISI DI GARA CONCERNENTI GLI APPALTI PUBBLICI E PAGAMENTO TASSA E CONTRIBUTI PER LE GARE
2010310023	SPESE PER MANUTENZIONE RIPARAZIONE ATTREZZATURE UFFICIO - SPESA OBBLIGATORIA - CNI/07
2010310025	SERVIZIO DI TESORERIA REGIONALE ¿ GESTIONE SANITARIA: SPESE PER COMMISSIONI, ONERI FINANZIARI E COMPENSI RICONOSCIUTI AI SOGGETTI TERZI PER L¿ESPLETAMENTO DEL SERVIZIO

capitolo	descrizione
2010310030	SPESE PER LA COPERTURA ASSICURATIVA CONTRO I RISCHI DERIVANTI DA INCENDI, FURTI, RAPINE, RESPONSABILITA' CIVILE ED INFORTUNI - SPESA OBBLIGATORIA
2010310031	SPESE PER MANUTENZIONE E RIPARAZIONE DEGLI AUTOMEZZI E ALTRI MEZZI REGIONALI-
2010310032	SPESE PER ENERGIA ELETTRICA E MATERIALE ELETTRICO, RISCALDAMENTO, SERVIZIO IDRICO, SPESE CONDOMINIALI, SERVIZIO DI PULIZIA, VIGILANZA, FACCHINAGGIO - SPESA OBBLIGATORIA - Servizi di pulizia e lavanderia - EX 10301105
2010310033	SPESE PER ENERGIA ELETTRICA E MATERIALE ELETTRICO, RISCALDAMENTO, SERVIZIO IDRICO, SPESE CONDOMINIALI, SERVIZIO DI PULIZIA, VIGILANZA, FACCHINAGGIO - SPESA OBBLIGATORIA - Servizi ausiliari a beneficio del personale - EX 10301105
2010310035	SPESE TELEFONICHE ACQUISTO, NOLEGGIO INSTALLAZIONE, GESTIONE E MANUTENZIONE IMPIANTI TELEFONICI FISSI E MOBILI, FAX ED ALTRI APPARATI DI TELECOMUNICAZIONE, TRAFFICO TELEFONICO - SPESA OBBLIGATORIA - Telefonia mobile - EX 10301110
2010310036	SPESE PER LA PUBBLICAZIONE SULLA GAZZETTA UFFICIALE E SUI GIORNALI DEGLI AVVISI DI GARA CONCERNENTI GLI APPALTI PUBBLICI E PAGAMENTO TASSA E CONTRIBUTI PER LE GARE - Spese postali - EX 10301122
2010310037	SPESE PER UTENZE, CANONI E SPESE DI CONDOMINIO
2010310038	SPESE PER UTENZE E CANONI PER LA GESTIONE DEGLI AUTOMEZZI E ALTRI MEZZI REGIONALI-
2010310039	SPESE PER UTENZE, CANONI E SPESE DI CONDOMINIO
2010310040	SPESE PER ENERGIA ELETTRICA E MATERIALE ELETTRICO, RISCALDAMENTO, SERVIZIO IDRICO, SPESE CONDOMINIALI, SERVIZIO DI PULIZIA, VIGILANZA, FACCHINAGGIO - SPESA OBBLIGATORIA
2010310042	SPESE TELEFONICHE ACQUISTO, NOLEGGIO INSTALLAZIONE, GESTIONE E MANUTENZIONE IMPIANTI TELEFONICI FISSI E MOBILI, FAX ED ALTRI APPARATI DI TELECOMUNICAZIONE, TRAFFICO TELEFONICO - SPESA OBBLIGATORIA
2010310044	SPESE PER UTENZE, CANONI E SPESE DI CONDOMINIO
2010310046	POSIZIONE DEBITORIA DELLA REGIONE MARCHE NEI CONFRONTI DELL'INAIL PER FITTI E LOCAZIONI PASSIVE PERIODO OTTOBRE/1994-NOVEMBRE/2015
2010310047	Servizi di uso generale necessari al funzionamento dell'ente. Servizi per i sistemi e relativa manutenzione. CNI/2016
2010310049	VERSAMENTI ALL'ERARIO DELL'IVA A DEBITO RELATIVA A OPERAZIONI SVOLTE IN AMBITO COMMERCIALE
2010310050	SPESE PER IL PAGAMENTO DELL'IMPOSTA IRAP SULLE PRESTAZIONI DI LAVORO FINANZIATE CON RISORSE PROPRIE - M01/P03
2010310051	SPESE PER CONTRIBUTI EFFETTIVI A CARICO DELL'ENTE FINANZIATE CON RISORSE PROPRIE - M01/P03
2010310052	SPESE PER RETRIBUZIONI LORDE AL PERSONALE FINANZIATE CON RISORSE PROPRIE - M01/P03
2010310053	Spese per operazioni di gestione attiva del debito - Licenze d'uso software
2010310058	SPESE PER UTENZE E CANONI - CANONE PER UTILIZZO FREQUENZE RADIO PER SISTEMA RADIO DI EMERGENZA
2010310059	SERVIZIO DI TESORERIA REGIONALE - GESTIONE ORDINARIA: SPESE AMMINISTRATIVE VARIE SOSTENUTE PER L'ESPLETAMENTO DEL SERVIZIO
2010310060	SERVIZIO DI TESORERIA REGIONALE - GESTIONE ORDINARIA: IMPOSTA DI BOLLO APPLICATA AI VARI CONTI CORRENTI DI TESORERIA
2010310061	SERVIZIO DI TESORERIA REGIONALE - GESTIONE SANITARIA: SPESE AMMINISTRATIVE VARIE SOSTENUTE PER L'ESPLETAMENTO DEL SERVIZIO
2010310062	SERVIZIO DI TESORERIA REGIONALE - GESTIONE SANITARIA: IMPOSTA DI BOLLO APPLICATA AI VARI CONTI CORRENTI DI TESORERIA
2010410001	TARI-TASSA SUI RIFIUTI SOLIDI URBANI
2010410003	SPESE PER LA CONVENZIONE PRA E DTT PER SERVIZI INERENTI LA TASSA AUTO - CNI/10
2010410004	SPESE PER L'ESTERNALIZZAZIONE SERVIZI TASSA AUTO E ALTRI TRIBUT I - SPESA OBBLIGATORIA - CNI/07
2010410005	RESTITUZIONE ALLO STATO DEL GETTITO TASSA AUTOMOBILISTICA - SPESA OBBLIGATORIA - CNI/10
2010410006	RESTITUZIONE ALLO STATO DEL MAGGIOR GETTITO DELLA TASSA AUTOMOBILISTICA DERIVANTE DALL'APPLICAZIONE DELL'ARTICOLO 1, COMMA 321-322, DELLA LEGGE 27 DICEMBRE 2006, N. 296 - CNI/15
2010410008	ONERI PER LA CONVENZIONE CON L'AGENZIA DELLE ENTRATE PER LA GESTIONE IRAP E ADDIZIONALE REGIONALE IRPEF - ART. 9 LR 31/10/2011 N.20 - SPESA OBBLIGATORIA
2010410014	RESTITUZIONE ALLA TESORERIA REGIONALE DI SOMME COMUNQUE ACCREDITATE SUL CONTO DELLA REGIONE A SEGUITO DI RID INSOLUTI DA PARTE DEGLI INTERMEDIARI DELLA RISCOSSIONE DELLE TASSE AUTOMOBILISTICHE - SPESA OBBLIGATORIA - CNI/12
2010410015	RESTITUZIONE E RIMBORSI DI SOMME INDEBITAMENTE VERSATE NELLA TESORERIA DELLA REGIONE E RELATIVI INTERESSI
2010410016	SGRAVI E RIMBORSI DI QUOTE INDEBITE O INESIGIBILI DI TRIBUTI REGIONALI (L.R. 16.12.71 N.1, 2 E 3 E L.R.31.12.71 N.4) ED ALTRE ERRONEAMENTE VERSATE A TALE TITOLO E RELATIVI INTERESSI - SPESA OBBLIGATORIA -
2010410018	IMPOSTE E TASSE, CANONI PASSIVI ED ALTRI CONSIMILI
2010410019	RESTITUZIONE E RIMBORSO DI SOMME VERSATE ERRONEAMENTE DA TERZI A TITOLO DI TRIBUTI E TASSE REGIONALI E RELATIVI INTERESSI - SPESA OBBLIGATORIA

capitolo	descrizione
2010410021	RESTITUZIONE E RIMBORSI DI SOMME INDEBITAMENTE VERSATE NELLA TESORERIA DELLA REGIONE E RELATIVI INTERESSI - Rimborsi di parte corrente ad Amministrazioni Locali di somme non dovute o incassate in eccesso - EX 10309102
2010410022	RESTITUZIONE E RIMBORSI DI SOMME INDEBITAMENTE VERSATE NELLA TESORERIA DELLA REGIONE E RELATIVI INTERESSI - Rimborsi di parte corrente a Famiglie di somme non dovute o incassate in eccesso - EX 10309102
2010410023	RESTITUZIONE E RIMBORSI DI SOMME INDEBITAMENTE VERSATE NELLA TESORERIA DELLA REGIONE E RELATIVI INTERESSI - Rimborsi di parte corrente a Imprese di somme non dovute o incassate in eccesso - EX 10309102
2010410024	RESTITUZIONE E RIMBORSI DI SOMME INDEBITAMENTE VERSATE NELLA TESORERIA DELLA REGIONE E RELATIVI INTERESSI - Rimborsi di parte corrente a Istituzioni Sociali Private di somme non dovute o incassate in eccesso - EX 10309102
2010410025	SPESE PER LA CONVENZIONE PRA E DTT PER SERVIZI INERENTI LA TASSA AUTO - CNI/10
2010410026	SPESE PER IL PAGAMENTO DELL'IMPOSTA IRAP SULLE PRESTAZIONI DI LAVORO FINANZIATE CON RISORSE PROPRIE - M01/P04
2010410027	SPESE PER CONTRIBUTI EFFETTIVI A CARICO DELL'ENTE FINANZIATE CON RISORSE PROPRIE - M01/P04
2010410028	SPESE PER RETRIBUZIONI LORDE AL PERSONALE FINANZIATE CON RISORSE PROPRIE - M01/P04
2010510004	SPESE PER TRAFSFERIMENTO ALL'IRMA PER ACQUISTO TRAMITE CONTRATTO DI LEASING DI IMMOBILE DA ADIBIRE A SEDE DI UFFICI REGIONALE - L.R. 18/2005 - CNI/08
2010510019	SPESE PER IL PAGAMENTO DELL'IMPOSTA IRAP SULLE PRESTAZIONI DI LAVORO FINANZIATE CON RISORSE PROPRIE - M01/P05
2010510020	SPESE PER CONTRIBUTI EFFETTIVI A CARICO DELL'ENTE FINANZIATE CON RISORSE PROPRIE - M01/P05
2010510021	SPESE PER RETRIBUZIONI LORDE AL PERSONALE FINANZIATE CON RISORSE PROPRIE - M01/P05
2010520001	INTERVENTI DI MANUTENZIONE STRAORDINARIA SUL PATRIMONIO IMMOBILIARE REGIONALE - SPESA OBBLIGATORIA - CNI/07
2010520006	Spese per l'acquisto tramite contratto di leasing di immobile da adibire a sede di uffici regionali - CNI16
2010610002	SPESE PER IL PAGAMENTO DELL'IMPOSTA IRAP SULLE PRESTAZIONI DI LAVORO FINANZIATE CON RISORSE PROPRIE - M01/P06
2010610003	SPESE PER CONTRIBUTI EFFETTIVI A CARICO DELL'ENTE FINANZIATE CON RISORSE PROPRIE - M01/P06
2010610004	SPESE PER RETRIBUZIONI LORDE AL PERSONALE FINANZIATE CON RISORSE PROPRIE - M01/P06
2010710001	FONDO REGIONALE PER LE SPESE ELETTORALI - QUOTA CORRENTE - CNI/09
2010710002	FONDO REGIONALE PER LE SPESE ELETTORALI - QUOTA INVESTIMENTO - CNI/09
2010710003	FONDO REGIONALE PER LE SPESE ELETTORALI - QUOTA CORRENTE - ASSEGNAZIONE AI COMUNI -CNI/10
2010710004	FONDO REGIONALE PER LE SPESE ELETTORALI - QUOTA CORRENTE-SPESE PER MAGGIORI PRESTAZIONI DEL PRESONALE PREFETTURE RELATIVE ALLE ELEZIONI REGIONALI - CNI/16
2010710005	FONDO REGIONALE PER LE SPESE ELETTORALI - QUOTA CORRENTE-SPESE PER MAGGIORI PRESTAZIONI DEL PRESONALE PREFETTURE RELATIVE ALLE ELEZIONI REGIONALI - CNI/15001 - IRAP
2010810041	SPESE PER CONTRIBUTI EFFETTIVI A CARICO DELL'ENTE FINANZIATE CON RISORSE PROPRIE - M01/P08
2010810042	SPESE PER RETRIBUZIONI LORDE AL PERSONALE FINANZIATE CON RISORSE PROPRIE - M01/P08
2010810043	SPESE PER IL PAGAMENTO DELL'IMPOSTA IRAP SULLE PRESTAZIONI DI LAVORO FINANZIATE CON RISORSE PROPRIE - M01/P08
2010910003	SPESE PER IL PAGAMENTO DELL'IMPOSTA IRAP SULLE PRESTAZIONI DI LAVORO FINANZIATE CON RISORSE PROPRIE - M01/P09
2010910004	SPESE PER CONTRIBUTI EFFETTIVI A CARICO DELL'ENTE FINANZIATE CON RISORSE PROPRIE - M01/P09
2010910005	SPESE PER RETRIBUZIONI LORDE AL PERSONALE FINANZIATE CON RISORSE PROPRIE - M01/P09
2011010002	SPESE PER LA MENSA DEI DIPENDENTI (ART.40 L.R.31/10/1984 N.31) SPESA OBBLIGATORIA
2011010003	SPESE E RIMBORSI SPESE PER L'ISCRIZIONE AGLI ALBI PROFESSIONALI DEI DIPENDENTI AVENTI TITOLO AD INCLUSIONE NEI MEDESIMI
2011010005	SPESE PER RETRIBUZIONI LORDE AL PERSONALE FINANZIATE CON RISORSE PROPRIE - CNI/SIOPE/06
2011010008	ACCANTONAMENTO FONDI DA RECUPERARE PER SPESE DI PERSONALE FINANZIATE CON RISORSE ASSEGNATE ALLA REGIONE
2011010013	ACCANTONAMENTO FONDI DA RECUPERARE PER SPESE DI PERSONALE FINANZIATE CON RISORSE ASSEGNATE ALLA REGIONE - PROGRAMMAZIONE 2007/2013
2011010016	SPESE PER CONTRIBUTI EFFETTIVI A CARICO DELL'ENTE FINANZIATE CON RISORSE PROPRIE - CNI/SIOPE/06
2011010017	SPESE PER INTERVENTI ASSISTENZIALI A FAVORE DEL PERSONALE REGIONALE FINANZIATE CON RISORSE PROPRIE - CNI/SIOPE/06
2011010025	TRATTAMENTO DI FINE SERVIZIO AL PERSONALE (ART.2 L.R.3/11/1984 N.34) SPESA OBBLIGATORIA
2011010026	SPESE PER IL PERSONALE IN QUIESCENZA FINANZIATE CON RISORSE PROPRIE - CNI/SIOPE/06
2011010027	SPESE PER IL PAGAMENTO DELL'IMPOSTA IRAP SULLE PRESTAZIONI DI LAVORO FINANZIATE CON RISORSE PROPRIE - CNI/SIOPE/06

capitolo	descrizione
2011010034	SPESE PER L'ATTUAZIONE DEL DECRETO L.81/08 - DOTAZIONI PER LA PREVENZIONE E MATERIALI PER L'ERGONOMIA DELLA POSTAZIONE DI LAVORO.
2011010035	FONDO REGIONALE PER LE SPESE ELETTORALI - QUOTA CORRENTE - SPESE PER MAGGIORI PRESTAZIONI DEL PERSONALE PREFETTURE RELATIVE ALLE ELEZIONI REGIONALI -CNI/15
2011010037	SPESE PER ACCERTAMENTI SANITARI - SPESA OBBLIGATORIA
2011010038	SPESE ORGANIZZATIVE PER L'ESPLETAMENTO DI CONCORSI SPESA OBBLIGATORIA
2011010039	RIMBORSO SPESE PER MISSIONI DEL PERSONALE - SPESE FINANZIATE CON RISORSE PROPRIE
2011010053	SPESE PER ORGANIZZAZIONE E ATTUAZIONE CORSI PERFEZIONAMENTO, FORMAZIONE O AGGIORNAMENTO PERSONALE E PARTECIPAZIONE A CORSI INDETTI DA ENTI, ISTITUTI E AMMIN. VARIE E PER AZIONI A FAVORE LAVORATORI DIPENDENTI DELLA REGIONE - SPESA OBBLIGATORIA
2011010055	SPESE A SUPPORTO DELLA FORMAZIONE DEI DIPENDENTI DELLA REGIONE - SPESA OBBLIGATORIA - CNI/SIOPE/06
2011010056	CONTRIBUTO PER LE SPESE DI FUNZIONAMENTO DELL'A.R.A.N. - ART. 50, COMMA 8 DEL D.LGS. 29/1993 - SPESA OBBLIGATORIA
2011010059	SPESE PER TRANSAZIONI A FAVORE DI IMPRESE - RIF 10311102 CNI/15
2011010068	SPESE PER LA ATTUAZIONE DEL D.L.81/08 SULLA SICUREZZA DEI LUOGHI DI LAVORO -ASSISTENZA SPECIALISTICA AL DATORE DI LAVORO-
2011010069	SPESE DI NATURA GESTIONALE PER LA ATTUAZIONE DEGLI ADEMPIMENTI DI CUI AL D.L.81/08 SULLA SICUREZZA DEI LUOGHI DI LAVORO (FORMAZIONE-INFORMAZIONE-ACQUISTO DISPOSITIVI DI PROTEZIONE-CONSULENZE-SORVEGLIANZA SANITARIA-ATTIVITA' INTERNE E SIMILI) - S.O. - Altri beni e materiali di consumo n.a.c. - EX 10301120
2011010070	SPESE DI NATURA GESTIONALE PER LA ATTUAZIONE DEGLI ADEMPIMENTI DI CUI AL D.L.81/08 SULLA SICUREZZA DEI LUOGHI DI LAVORO (APPARECCHI PER LA PRESSIONE, DOTAZIONI AMBULATORIO MC, POLTRONE ORTOPEDICHE ED ALTRI DISPOSITIVI MEDICI)
2011010071	SPESE DI NATURA GESTIONALE PER LA ATTUAZIONE DEGLI ADEMPIMENTI DI CUI AL D.L.81/08 SULLA SICUREZZA DEI LUOGHI DI LAVORO (FORMAZIONE-INFORMAZIONE-ACQUISTO DISPOSITIVI DI PROTEZIONE-CONSULENZE-SORVEGLIANZA SANITARIA-ATTIVITA' INTERNE E SIMILI) - S.O.
2011010072	ALTRE SPESE PER IL PERSONALE FINANZIATE CON RISORSE PROPRIE (MISSIONI, PERSONALE COMANDATO, ECC.) - CNI/SIOPE/06 - Indennità di missione e di trasferta - EX 20701129
2011010075	SPESE PER ORGANIZZAZIONE E ATTUAZIONE CORSI PERFEZIONAMENTO, FORMAZIONE O AGGIORNAMENTO PERSONALE E PARTECIPAZIONE A CORSI INDETTI DA ENTI, ISTITUTI E AMMIN. VARIE E PER AZIONI A FAVORE LAVORATORI DIPENDENTI DELLA REGIONE - SPESA OBBLIGATORIA - Acquisto di servizi per formazione generica - EX 20704101
2011010078	RIMBORSI PER SPESE DI PERSONALE COMANDATO FINANZIATE CON RISORSE PROPRIE
2011010080	SPESE PER COLLABORAZIONI COORDINATE E CONTINUATIVE FINANZIATE CON RISORSE PROPRIE
2011010082	PRESTAZIONI SPECIALISTICHE PER LA VALUTAZIONE DEI RISCHI AI SENSI DEL D.L.81/08-
2011010083	SPESE PER INCENTIVI ALL'ESODO EX LR 1/2010
2011010084	SPESE PER IL PAGAMENTO DELL'IMPOSTA IRAP SULLE SPESE PER LA FORMAZIONE DEL PERSONALE
2011010085	SPESE PER LA ATTUAZIONE DEGLI ADEMPIMENTI DI CUI AL D.L.81/08 SULLA SICUREZZA DEI LUOGHI DI LAVORO - SORVEGLIANZA SANITARIA-
2011010086	ADDESTRAMENTO PERSONALE PER RISCHIO MANSIONE E FORMAZIONE AI SENSI DEL D.L.GS.81/08 NON COMPRESA NEI PROGRAMMI DELLA SCUOLA DI FORMAZIONE-
2011010088	SPESE PER ASSEGNI FAMILIARI A FAVORE DEL PERSONALE REGIONALE FINANZIATE CON RISORSE PROPRIE
2011010090	FONDO REGIONALE PER LE SPESE ELETTORALI - QUOTA CORRENTE - SPESE PER MAGGIORI PRESTAZIONI DEL PERSONALE PREFETTURE RELATIVE ALLE ELEZIONI REGIONALI - IRAP
2011010094	RIMBORSO SPESE PERSONALE DIPENDENTE IN TELELAVORO
2011110016	SPESE LEGALI PER LITI E CONSULENZE TECNICHE E GIURIDICHE - SPESA OBBLIGATORIA
2011110021	SPESE PER IL RISARCIMENTO DEI DANNI A SEGUITO DI SENTENZE - TRASFERIMENTI CORRENTI AD IMRPESE - CNI/15
2011110023	SPESE PER CONTROVERSIE E TRANSAZIONI (IVI COMPRESA L'ASSUNZIONE DEGLI ONERI LEGALI DI CUI ALL'ART. 28 CCNL 2000) - SPESA OBBLIGATORIA
2011110024	SPESE LEGALI DA CONTENZIOSO E SENTENZE SFAVOREVOLI - SPESA OBBLIGATORIA
2011110025	SPESE PER IL RISARCIMENTO DEI DANNI A SEGUITO DI SENTENZE - TRASFERIMENTO AD ALTRI SOGGETTI - CNI/15
2011110026	SPESE PER LA CORRESPONSIONE DI SANZIONI E INTERESSI PER RITARDATO PAGAMENTO SU ONERI PER ORGANI ISTITUZIONALI, PERSONALE E SPESE DI FUNZIONAMENTO IN GENERE - SPESA OBBLIGATORIA
2011110032	SPESE PER CONTROVERSIE E TRANSAZIONI - SPESA OBBLIGATORIA
2011110036	SPESE LEGALI PER LITI E CTU su incarico dell'ente - spese obbligatoria
2011110037	SPESE PER TRANSAZIONI A FAVORE DI IMPRESE - RIF 10311102 CNI/15
2011110040	SPESE DOVUTE PER SANZIONI SU ONERI PER ORGANI ISTITUZIONALI, PERSONALE E SPESE DI FUNZIONAMENTO IN GENERE-G.ORDINARIA - SPESA OBBLIGATORIA

capitolo	descrizione
2011110041	SPESE DOVUTE PER INTERESSI DI MORA A AMMINISTRAZIONI CENTRALI SU ONERI PER ORGANI ISTITUZIONALI, PERSONALE E SPESE DI FUNZIONAMENTO IN GENERE- G. ORDINARIA - SPESA OBBLIGATORIA
2011110042	SPESE DOVUTE PER INTERESSI DI MORA A AMMINISTRAZIONI LOCALI SU ONERI PER ORGANI ISTITUZIONALI, PERSONALE E SPESE DI FUNZIONAMENTO IN GENERE-G. ORDINARIA - SPESA OBBLIGATORIA
2011110043	SPESE DOVUTE PER INTERESSI DI MORA A ENTI PREVIDENZIALI SU ONERI PER ORGANI ISTITUZIONALI, PERSONALE E SPESE DI FUNZIONAMENTO IN GENERE-G.ORDINARIA - SPESA OBBLIGATORIA
2011110044	SPESE DOVUTE PER INTERESSI DI MORA AD ALTRI SOGGETTI SU ONERI PER ORGANI ISTITUZIONALI, PERSONALE E SPESE DI FUNZIONAMENTO IN GENERE-G.ORDINARIA - SPESA OBBLIGATORIA
2011110045	SPESE LEGALI PER LITI E CONSULENZE TECNICHE E GIURIDICHE - IRAP
2011110048	SPESE PER CONTRIBUTI EFFETTIVI A CARICO DELL'ENTE FINANZIATE CON RISORSE PROPRIE - M01/P11
2011110049	SPESE PER IL PAGAMENTO DELL'IMPOSTA IRAP SULLE PRESTAZIONI DI LAVORO FINANZIATE CON RISORSE PROPRIE - M01/P11
2011110050	SPESE PER RETRIBUZIONI LORDE AL PERSONALE FINANZIATE CON RISORSE PROPRIE - M01/P11
2011110053	SPESE DOVUTE PER SANZIONI SU ONERI PER ORGANI ISTITUZIONALI, PERSONALE E SPESE DI FUNZIONAMENTO IN GENERE-G.SANITA' - SPESA OBBLIGATORIA
2011110054	SPESE DOVUTE PER INTERESSI DI MORA A AMMINISTRAZIONI CENTRALI SU ONERI PER ORGANI ISTITUZIONALI, PERSONALE E SPESE DI FUNZIONAMENTO IN GENERE- G. SANITA'- SPESA OBBLIGATORIA
2011110056	SPESE LEGALI PER LITI E CONSULENZE TECNICHE E GIURIDICHE - SPESA OBBLIGATORIA - quota indisponibile ai sensi della Legge 232/2016 -
2011110060	RIMBORSO SPESE PRATICANTI .
2011110061	SPESE PER IMPOSTE E TASSE RELATIVE A SENTENZE - SPESA OBBLIGATORIA -
2011110062	SPESE PER CONTRIBUTO UNIFICATO E BOLLI - SPESA OBBLIGATORIA -
2030110008	SPESE PER IL PAGAMENTO DELL'IMPOSTA IRAP SULLE PRESTAZIONI DI LAVORO FINANZIATE CON RISORSE PROPRIE - M03/P01
2030110009	SPESE PER CONTRIBUTI EFFETTIVI A CARICO DELL'ENTE FINANZIATE CON RISORSE PROPRIE - M03/P01
2030110010	SPESE PER RETRIBUZIONI LORDE AL PERSONALE FINANZIATE CON RISORSE PROPRIE - M03/P01
2030210007	SPESE PER IL PAGAMENTO DELL'IMPOSTA IRAP SULLE PRESTAZIONI DI LAVORO FINANZIATE CON RISORSE PROPRIE - M03/P02
2030210008	SPESE PER CONTRIBUTI EFFETTIVI A CARICO DELL'ENTE FINANZIATE CON RISORSE PROPRIE - M03/P02
2030210009	SPESE PER RETRIBUZIONI LORDE AL PERSONALE FINANZIATE CON RISORSE PROPRIE - M03/P02
2040210017	SPESE PER IL PAGAMENTO DELL'IMPOSTA IRAP SULLE PRESTAZIONI DI LAVORO FINANZIATE CON RISORSE PROPRIE - M04/P02
2040210018	SPESE PER CONTRIBUTI EFFETTIVI A CARICO DELL'ENTE FINANZIATE CON RISORSE PROPRIE - M04/P02
2040210019	SPESE PER RETRIBUZIONI LORDE AL PERSONALE FINANZIATE CON RISORSE PROPRIE - M04/P02
2040310004	SPESE PER IL PAGAMENTO DELL'IMPOSTA IRAP SULLE PRESTAZIONI DI LAVORO FINANZIATE CON RISORSE PROPRIE - M04/P03
2040310005	SPESE PER CONTRIBUTI EFFETTIVI A CARICO DELL'ENTE FINANZIATE CON RISORSE PROPRIE - M04/P03
2040310006	SPESE PER RETRIBUZIONI LORDE AL PERSONALE FINANZIATE CON RISORSE PROPRIE - M04/P03
2040410011	SPESE PER IL PAGAMENTO DELL'IMPOSTA IRAP SULLE PRESTAZIONI DI LAVORO FINANZIATE CON RISORSE PROPRIE - M04/P04
2040410012	SPESE PER CONTRIBUTI EFFETTIVI A CARICO DELL'ENTE FINANZIATE CON RISORSE PROPRIE - M04/P04
2040410013	SPESE PER RETRIBUZIONI LORDE AL PERSONALE FINANZIATE CON RISORSE PROPRIE - M04/P04
2040510002	SPESE PER IL PAGAMENTO DELL'IMPOSTA IRAP SULLE PRESTAZIONI DI LAVORO FINANZIATE CON RISORSE PROPRIE - M04/P05
2040510003	SPESE PER CONTRIBUTI EFFETTIVI A CARICO DELL'ENTE FINANZIATE CON RISORSE PROPRIE - M04/P05
2040510004	SPESE PER RETRIBUZIONI LORDE AL PERSONALE FINANZIATE CON RISORSE PROPRIE - M04/P05
2040710005	SPESE PER RETRIBUZIONI LORDE AL PERSONALE FINANZIATE CON RISORSE PROPRIE - M04/P07
2040710006	SPESE PER CONTRIBUTI EFFETTIVI A CARICO DELL'ENTE FINANZIATE CON RISORSE PROPRIE - M04/P07
2040710007	SPESE PER IL PAGAMENTO DELL'IMPOSTA IRAP SULLE PRESTAZIONI DI LAVORO FINANZIATE CON RISORSE PROPRIE - M04/P07
2050110008	SPESE PER CONTRIBUTI EFFETTIVI A CARICO DELL'ENTE FINANZIATE CON RISORSE PROPRIE - M05/P01
2050110009	SPESE PER RETRIBUZIONI LORDE AL PERSONALE FINANZIATE CON RISORSE PROPRIE - M05/P01
2050110010	SPESE PER IL PAGAMENTO DELL'IMPOSTA IRAP SULLE PRESTAZIONI DI LAVORO FINANZIATE CON RISORSE PROPRIE - M05/P01
2050210136	SPESE PER IL PAGAMENTO DELL'IMPOSTA IRAP SULLE PRESTAZIONI DI LAVORO FINANZIATE CON RISORSE PROPRIE - M05/P02
2050210137	SPESE PER CONTRIBUTI EFFETTIVI A CARICO DELL'ENTE FINANZIATE CON RISORSE PROPRIE - M05/P02
2050210138	SPESE PER RETRIBUZIONI LORDE AL PERSONALE FINANZIATE CON RISORSE PROPRIE - M05/P02

capitolo	descrizione
2060110017	SPESE PER IL PAGAMENTO DELL'IMPOSTA IRAP SULLE PRESTAZIONI DI LAVORO FINANZIATE CON RISORSE PROPRIE - M06/P01
2060110018	SPESE PER RETRIBUZIONI LORDE AL PERSONALE FINANZIATE CON RISORSE PROPRIE - M06/P01
2060110019	SPESE PER CONTRIBUTI EFFETTIVI A CARICO DELL'ENTE FINANZIATE CON RISORSE PROPRIE - M06/P01
2060120012	CONTRIBUTI CONTO INTERESSI SU MUTUI CONTRATTI DA ENTI LOCALI PER IMPIANTI SPORTIVI
2060120013	CONTRIBUTI AL MEF SU MUTUI CONTRATTI DA ENTI LOCALI PER IMPIANTI SPORTIVI
2060210030	SPESE PER IL PAGAMENTO DELL'IMPOSTA IRAP SULLE PRESTAZIONI DI LAVORO FINANZIATE CON RISORSE PROPRIE - M06/P02
2060210031	SPESE PER CONTRIBUTI EFFETTIVI A CARICO DELL'ENTE FINANZIATE CON RISORSE PROPRIE - M06/P02
2060210032	SPESE PER RETRIBUZIONI LORDE AL PERSONALE FINANZIATE CON RISORSE PROPRIE - M06/P02
2060320004	CONTRIB. COSTANTI 35.LI AI COMUNI E LORO CONSORZI ED ALTRI ENTI PER LA COSTRUZIONE, L'AMPLIAMENTO E IL MIGLIORAMENTO DI IMPIANTI DESTINATI ALLE ATTIVITA' SPORTIVE S.O.
2060320005	CONTRIBUTI 35.LI AI COMUNI PER LA REALIZZAZIONE DI IMPIANTI SPORTIVI - S.O.
2060320006	CONTRIBUTI COSTANTI PER LA DURATA MASSIMA DI VENTI ANNI A FAVORE DI ENTI LOCALI SUI MUTUI DA ESSI CONTRATTI PER L'ACQUISIZIONE DI STRUTTURE PER LO SVOLGIMENTO DELLA PRATICA SPORTIVA - S.O.
2060320007	CONTRIBUTI COSTANTI DELLA DURATA MASSIMA DI 10 ANNI A FAVORE DI ENTI LOCALI, SOCIETA' SPORTIVE ED ALTRI SOGGETTI PUBBLICI E PRIVATI PER IMPIANTISTICA ED ATTREZZATURE SPORTIVE - S.O.
2070110065	Spese per la valorizzazione e promozione regionale - organizzazione manifestazioni e convegni
2070110103	SPESE PER IL PAGAMENTO DELL'IMPOSTA IRAP SULLE PRESTAZIONI DI LAVORO FINANZIATE CON RISORSE PROPRIE - M07/P01
2070110104	SPESE PER CONTRIBUTI EFFETTIVI A CARICO DELL'ENTE FINANZIATE CON RISORSE PROPRIE - M07/P01
2070110105	SPESE PER RETRIBUZIONI LORDE AL PERSONALE FINANZIATE CON RISORSE PROPRIE - M07/P01
2070120007	CONTRIBUTI SUL PAGAMENTO DELL'IMPORTO DI MUTUI 25.LI CONTRATTI PER L' ATTUAZIONE DI INIZIATIVE DI INTERESSE ALBERGHIERO. (ART. 5, PUNTO 1, L.R. 30.07.73, N. 21; ART. 1, LR. 12.08.74, N. 22) - S.O.
2070120008	CONTRIBUTI IN CONTO INTERESSI PER LA REALIZZAZIONE DI OPERE FINALIZZATE ALLO SVILUPPO DELLA RIQUALIFICAZIONE DELLE STRUTTURE TURISTICO RICETTIVE ALBERGHIERE (L.R. 12/98 - AT. 33)
2070120025	FONDO PER LA RIQUALIFICAZIONE DELLE STRUTTURE RICETTIVE - INTEGRAZIONE RISORSE POR/FESR 2014/2020
2080110012	SPESE PER RETRIBUZIONI LORDE AL PERSONALE FINANZIATE CON RISORSE PROPRIE - M08/P01
2080110013	SPESE PER CONTRIBUTI EFFETTIVI A CARICO DELL'ENTE FINANZIATE CON RISORSE PROPRIE - M08/P01
2080110014	SPESE PER IL PAGAMENTO DELL'IMPOSTA IRAP SULLE PRESTAZIONI DI LAVORO FINANZIATE CON RISORSE PROPRIE - M08/P01
2080120004	CONTRIBUTI AI COMUNI PER INTERVENTI STRAORDINARI PER IL RECUPERO DEI CENTRI STORICI MINORI (L.R.20.01.97, N. 11) S.O.
2080210005	INTERESSI PASSIVI MUTUO TERREMOTO EX LIRE 340 MLD - L.61/98 E L.448/98 -**CFR 40302002
2080210007	INTERESSI PASSIVI MUTUO TERREMOTO EURO 17,69 MLN - L.61/98 E L.488/99 -**CFR 40302006
2080210009	SPESE PER IL PAGAMENTO DELL'IMPOSTA IRAP SULLE PRESTAZIONI DI LAVORO FINANZIATE CON RISORSE PROPRIE - M08/P02
2080210010	SPESE PER CONTRIBUTI EFFETTIVI A CARICO DELL'ENTE FINANZIATE CON RISORSE PROPRIE - M08/P02
2080210011	SPESE PER RETRIBUZIONI LORDE AL PERSONALE FINANZIATE CON RISORSE PROPRIE - M08/P02
2080220002	CONTRIBUTI VENTENNALI AGLI ISTITUTI AUTONOMI PER LE CASE POPOLARI PER L'ACQUISIZIONE DI ALLOGGI DI COOPERATIVE A PROPRIETA' INDIVISA, IN CASO DI LIQUIDAZIONE O SCIOGLIMENTO DELLE COOPERATIVE STESSE (LR. 26.04.90, N. 37) S.O.
2080220026	INTEGRAZIONE CONTRIBUTI STATALI PER INTERVENTI DI EDILIZIA AGEVOLATA CONVENZIONATA (L.R.17.12.1993 N.31, LETT. A) - S.O.
2080220027	INTEGRAZIONE CONTRIBUTI STATALI PER INTERVENTI DI EDILIZIA AGEVOLATA-CONVENZIONATA (L.R. 31/1993, ART. 3, CO. 1, L.R. 38/94) - S.O.
2080240001	QUOTA CAPITALE MUTUO TERREMOTO EX LIRE 340 MLD - L.61/98 E L.448/98 -**CFR 40302002/E
2080240002	QUOTA CAPITALE MUTUO TERREMOTO EX LIRE 118 MLD - L.61/98 E L.448/98 - QUOTA STATO -**CFR 40302005
2080240003	QUOTA CAPITALE MUTUO TERREMOTO EURO 17,69 MLN - L.61/98 E L.488/99 -**CFR 40302006
2080310001	SPESE PER RETRIBUZIONI LORDE AL PERSONALE FINANZIATE CON RISORSE PROPRIE - M08/P03
2080310002	SPESE PER CONTRIBUTI EFFETTIVI A CARICO DELL'ENTE FINANZIATE CON RISORSE PROPRIE - M08/P03
2080310003	SPESE PER IL PAGAMENTO DELL'IMPOSTA IRAP SULLE PRESTAZIONI DI LAVORO FINANZIATE CON RISORSE PROPRIE - M08/P03
2080310004	SPESE PER IL PAGAMENTO DELL'IMPOSTA IRAP SULLE PRESTAZIONI DI LAVORO FINANZIATE CON RISORSE PROPRIE - M08/P03
2080310005	SPESE PER CONTRIBUTI EFFETTIVI A CARICO DELL'ENTE FINANZIATE CON RISORSE PROPRIE - M08/P03
2080310006	SPESE PER RETRIBUZIONI LORDE AL PERSONALE FINANZIATE CON RISORSE PROPRIE - M08/P03
2090110023	SPESE PER CONTRIBUTI EFFETTIVI A CARICO DELL'ENTE FINANZIATE CON RISORSE PROPRIE - M09/P01

capitolo	descrizione
2090110024	SPESE PER IL PAGAMENTO DELL'IMPOSTA IRAP SULLE PRESTAZIONI DI LAVORO FINANZIATE CON RISORSE PROPRIE - M09/P01
2090110025	SPESE PER RETRIBUZIONI LORDE AL PERSONALE FINANZIATE CON RISORSE PROPRIE - M09/P01
2090120027	CONTRIBUTI 35.LI AI COMUNI E LORO CONSORZI PER LA COSTRUZIONE E LA RIPARAZIONE DI SCOGLIERE FRANGIFLUTTO (ARTICOLO UNICO LR.21/5/80 N.31) - S.O.
2090120028	CONTRIBUTI COSTANTI 35.LI A FAVORE DI ENTI LOCALI PER OPERE DI DIFESA DEL LITORALE MARCHIGIANO IN ZONE D'INTERESSE TURISTICO E PER IL MIGLIORAMENTO PORTI DI 4° CLASSE - S.O. - TRASF. IN C/C A ENTI DELLE AMM. LOCALI - CNI/SIOPE/13
2090120029	CONTRIBUTI COSTANTI 35.LI A FAVORE DI ENTI LOCALI PER OPERE DI DIFESA DEL LITORALE MARCHIGIANO IN ZONE D'INTERESSE TURISTICO E PER IL MIGLIORAMENTO PORTI DI 4° CLASSE - S.O. - TRAFS. AMM.NE CENTRALE - CNI/SIOPE/13
2090120030	CONTRIBUTI 35.LI AI COMUNI E LORO CONSORZI PER LA COSTRUZIONE E LA RIPARAZIONE DI SCOGLIERE FRANGIFLUTTO (ARTICOLO UNICO LR.21/5/80 N.31) - TRASF. ENTI AMMINISTRAZIONE CENTRALE - S.O. -
2090210033	SPESE PER IL PAGAMENTO DELL'IMPOSTA IRAP SULLE PRESTAZIONI DI LAVORO FINANZIATE CON RISORSE PROPRIE - M09/P02
2090210034	SPESE PER RETRIBUZIONI LORDE AL PERSONALE FINANZIATE CON RISORSE PROPRIE - M09/P02
2090210035	SPESE PER CONTRIBUTI EFFETTIVI A CARICO DELL'ENTE FINANZIATE CON RISORSE PROPRIE - M09/P02
2090310014	SPESE PER RETRIBUZIONI LORDE AL PERSONALE FINANZIATE CON RISORSE PROPRIE - M09/P03
2090310015	SPESE PER CONTRIBUTI EFFETTIVI A CARICO DELL'ENTE FINANZIATE CON RISORSE PROPRIE - M09/P03
2090310016	SPESE PER IL PAGAMENTO DELL'IMPOSTA IRAP SULLE PRESTAZIONI DI LAVORO FINANZIATE CON RISORSE PROPRIE - M09/P03
2090410003	SPESE PER IL PAGAMENTO DELL'IMPOSTA IRAP SULLE PRESTAZIONI DI LAVORO FINANZIATE CON RISORSE PROPRIE - M09/P04
2090410004	SPESE PER CONTRIBUTI EFFETTIVI A CARICO DELL'ENTE FINANZIATE CON RISORSE PROPRIE - M09/P04
2090410005	SPESE PER RETRIBUZIONI LORDE AL PERSONALE FINANZIATE CON RISORSE PROPRIE - M09/P04
2090420004	CONTRIB. PLURI. AI COMUNI NELLE SPESE D'AMM.TO DEI MUTUI CONTRATTI CON GLI IST. DI CREDITO ORDINARI E SPECIALI PER LA REALIZZAZIONE D'IMPIANTI PREORDINATI ALLA SOLUZIONE EMERGENZA IDRICA POTABILE (ART 8 LR 46/92)-TRASF. ENTI AMM CENTR.-S.O.-CNI/SIOPE/13
2090420005	CONTRIB. COSTANTI 35.LI PER LA ESECUZIONE DI ACQUEDOTTI, OPERE IGIENICHE E SANITARIE DI INTERESSE DEGLI ENTI LOCALI (ART.1, 2° CO. E ARTT.3,4,5,6) - S.O.
2090420006	CONTRIBUTI COSTANTI 35.LI A ENTI LOCALI PER LA REALIZZAZIONE DI IMPIANTI DI SMALTIMENTO DEI RIFIUTI SOLIDI URBANI E DI ORIGINE INDUSTRIALE - S.O.
2090420007	CONTRIBUTI COSTANTI 35.LI A COMUNI, LORO CONSORZI ED ALTRI ENTI AUTORIZZATI, PER LA COSTRUZIONE, L'AMPLIAMENTO E LA SISTEMAZIONE DEGLI ACQUEDOTTI - SO - TRASF. C/C ENTI AMM. LOCALI - CNI/SIOPE/13
2090420008	CONTRIBUTI COSTANTI 35.LI A COMUNI, LORO CONSORZI ED ALTRI ENTI AUTORIZZATI, PER LA COSTRUZIONE, L'AMPLIAMENTO E LA SISTEMAZIONE DEGLI ACQUEDOTTI - S.O. - TRASF. AMM. CENTRALE - CNI/SIOPE/13
2090420009	CONTRIB. COSTANTI 35.LI PER LA ESECUZIONE DI ACQUEDOTTI, OPERE IGIENICHE E SANITARIE DI INTERESSE DEGLI ENTI LOCALI (ART.1, 2° CO. E ARTT.3,4,5,6)- S.O. - TRASF. AMM. CENTRALE - CNI/SIOPE/13
2090420010	CONTRIB. COSTANTI 35.LI A ENTI LOCALI PER REALIZZAZIONE OPERE ACQUEDOTTISTICHE COMPRESE QUELLE DELLE ZONE RURALI - S.O. - TRASFERIMENTI IN C/C A ENTI DELLE AMM. LOCALI - CNI/SIOPE/13
2090420011	CONTRIB. COSTANTI 35.LI A ENTI LOCALI PER REALIZZAZIONE OPERE DI FOGNATURE, IMPIANTI DI DEPURAZIONE ACQUE REFLUE - S.O. - TRASFERIMENTI IN C/C A ENTI DELLE AMM. LOCALI - CNI/SIOPE/13
2090420012	CONTRIB. COSTANTI 35.LI A ENTI LOCALI PER REALIZZAZIONE OPERE DI FOGNATURE, IMPIANTI DI DEPURAZIONE ACQUE REFLUE - S.O. - TRASF. AMM. CENTRALE - CNI/SIOPE/13
2090420013	CONTRIBUTI COSTANTI 35.LI A FAVORE DEGLI ENTI LOCALI PER LA REALIZZAZIONE DI OPERE PUBBLICHE DI INTERESSE DEI MEDESIMI PREVISTE DAGLI ARTICOLI 13 E 15 L. 1090/68 - S.O. - TRASF. IN C/C A ENTI DELLE AMM. LOCALI - CNI/SIOPE/13
2090420021	CONTRIBUTI COSTANTI 35.LI A COMUNI, LORO CONSORZI ED ALTRI ENTI AUTORIZZATI, PER LA COSTRUZIONE, L'AMPLIAMENTO E LA SISTEMAZIONE DEGLI ACQUEDOTTI - S.O.
2090420022	CONTRIB. COSTANTI 35.LI A ENTI LOCALI PER REALIZZAZIONE OPERE DI FOGNATURE, IMPIANTI DI DEPURAZIONE ACQUE REFLUE S.O.
2090420023	CONTRIBUTI COSTANTI 35.LI A FAVORE DEGLI ENTI LOCALI PER LA REALIZZAZIONE DI OPERE PUBBLICHE DI INTERESSE DEI MEDESIMI PREVISTE DAGLI ARTICOLI 13 E 15 L. 1090/68 - S.O.
2090420024	CONTRIBUTI PLURIENNALI AI COMUNI NELLE SPESE D'AMMORTAMENTO DEI MUTUI CONTRATTI CON GLI ISTITUTI DI CREDITO ORDINARI E SPECIALI PER LA REALIZZAZIONE DI IMPIANTI PREORDINATI ALLA SOLUZIONE DELLA EMERGENZA IDRICA POTABILE (ART. 8, L.R. 46/92) - S.O.
2090420034	CONTRIBUTI COSTANTI 35.LI **SERVIZIO IDRICO INTEGRATO** - S.O. - TRASFERIMENTI AMMINISTRAZIONE CENTRALE - quota indisponibile ai sensi della L.232/2016 - CNI/17

capitolo	descrizione
2090510082	SPESE PER IL PAGAMENTO DELL'IMPOSTA IRAP SULLE PRESTAZIONI DI LAVORO FINANZIATE CON RISORSE PROPRIE - M09/P05
2090510083	SPESE PER CONTRIBUTI EFFETTIVI A CARICO DELL'ENTE FINANZIATE CON RISORSE PROPRIE - M09/P05
2090510084	SPESE PER RETRIBUZIONI LORDE AL PERSONALE FINANZIATE CON RISORSE PROPRIE - M09/P05
2090610014	SPESE PER IL PAGAMENTO DELL'IMPOSTA IRAP SULLE PRESTAZIONI DI LAVORO FINANZIATE CON RISORSE PROPRIE - M09/P06
2090610015	SPESE PER CONTRIBUTI EFFETTIVI A CARICO DELL'ENTE FINANZIATE CON RISORSE PROPRIE - M09/P06
2090610016	SPESE PER RETRIBUZIONI LORDE AL PERSONALE FINANZIATE CON RISORSE PROPRIE - M09/P06
2090810015	SPESE PER IL PAGAMENTO DELL'IMPOSTA IRAP SULLE PRESTAZIONI DI LAVORO FINANZIATE CON RISORSE PROPRIE - M09/P08
2090810016	SPESE PER CONTRIBUTI EFFETTIVI A CARICO DELL'ENTE FINANZIATE CON RISORSE PROPRIE - M09/P08
2090810017	SPESE PER RETRIBUZIONI LORDE AL PERSONALE FINANZIATE CON RISORSE PROPRIE - M09/P08
2100110021	SPESE PER IL PAGAMENTO DELL'IMPOSTA IRAP SULLE PRESTAZIONI DI LAVORO FINANZIATE CON RISORSE PROPRIE - M10/P01
2100110022	SPESE PER CONTRIBUTI EFFETTIVI A CARICO DELL'ENTE FINANZIATE CON RISORSE PROPRIE - M10/P01
2100110023	SPESE PER RETRIBUZIONI LORDE AL PERSONALE FINANZIATE CON RISORSE PROPRIE - M10/P01
2100210048	INTERESSI PASSIVI MUTUO TRASPORTI - L. 388/00 E L. 194/88 - 503 - COPERTURA REGIONALE (QUOTA DEFINANZIATA STATO - EX 20814319) - CNI/11
2100210082	SPESE PER IL PAGAMENTO DELL'IMPOSTA IRAP SULLE PRESTAZIONI DI LAVORO FINANZIATE CON RISORSE PROPRIE - M10/P02
2100210083	SPESE PER CONTRIBUTI EFFETTIVI A CARICO DELL'ENTE FINANZIATE CON RISORSE PROPRIE - M10/P02
2100210084	SPESE PER RETRIBUZIONI LORDE AL PERSONALE FINANZIATE CON RISORSE PROPRIE - M10/P02
2100240001	QUOTA CAPITALE MUTUO TRASPORTI - L.388/00 E L.194/98 -503 -**CFR 40306013
2100240002	QUOTA CAPITALE MUTUO TRASPORTI - L.388/00 E L.194/98 -502 -**CFR 40306013
2100240003	QUOTA CAPITALE MUTUO TRASPORTI - L.488/99 E L.194/98 -501 -**CFR 40306013
2100240004	QUOTA CAPITALE MUTUO TRASPORTI - L.488/99 E L.194/98 -500 -**CFR 40306013
2100310002	SPESE PER IL PAGAMENTO DELL'IMPOSTA IRAP SULLE PRESTAZIONI DI LAVORO FINANZIATE CON RISORSE PROPRIE - M10/P03
2100310003	SPESE PER CONTRIBUTI EFFETTIVI A CARICO DELL'ENTE FINANZIATE CON RISORSE PROPRIE - M10/P03
2100310004	SPESE PER RETRIBUZIONI LORDE AL PERSONALE FINANZIATE CON RISORSE PROPRIE - M10/P03
2100410010	SPESE PER IL PAGAMENTO DELL'IMPOSTA IRAP SULLE PRESTAZIONI DI LAVORO FINANZIATE CON RISORSE PROPRIE - M10/P04
2100410011	SPESE PER CONTRIBUTI EFFETTIVI A CARICO DELL'ENTE FINANZIATE CON RISORSE PROPRIE - M10/P04
2100410012	SPESE PER RETRIBUZIONI LORDE AL PERSONALE FINANZIATE CON RISORSE PROPRIE - M10/P04
2100510008	INTERESSI PASSIVI MUTUO MOBILITA' CICLISTICA - L.R.30/2000 - QUOTA REGIONE
2100510018	SPESE PER LA COPERTURA ASSICURATIVA PER RESPONSABILITA' CIVILE VERSO TERZI - STRADE EX ANAS
2100510024	SPESE PER IL PAGAMENTO DELL'IMPOSTA IRAP SULLE PRESTAZIONI DI LAVORO FINANZIATE CON RISORSE PROPRIE - M10/P05
2100510025	SPESE PER CONTRIBUTI EFFETTIVI A CARICO DELL'ENTE FINANZIATE CON RISORSE PROPRIE - M10/P05
2100510026	SPESE PER RETRIBUZIONI LORDE AL PERSONALE FINANZIATE CON RISORSE PROPRIE - M10/P05
2100520006	CONTRIBUTI COSTANTI 35.LI PER ESECUZIONE DI OPERE STRADALI DI INTERESSE DI ENTI LOCALI (ARTT.2 E 17 L.3.8.49 N.589) - S.O. - TRASF. AMM. CENTRALE - CNI/SIOPE/13
2100540002	QUOTA CAPITALE MUTUO MOBILITA' CICLISTICA - L.R. 30/2000 - QUOTA REGIONE
2100610002	SPESE PER IL PAGAMENTO DELL'IMPOSTA IRAP SULLE PRESTAZIONI DI LAVORO FINANZIATE CON RISORSE PROPRIE - M10/P06
2100610003	SPESE PER CONTRIBUTI EFFETTIVI A CARICO DELL'ENTE FINANZIATE CON RISORSE PROPRIE - M10/P06
2100610004	SPESE PER RETRIBUZIONI LORDE AL PERSONALE FINANZIATE CON RISORSE PROPRIE - M10/P06
2110110016	SPESE PER IL SERVIZIO DI ANTINCENDIO BOSCHIVO (ART. 19 LR. 6/2005) - CNI/05
2110110019	SPESE PER IL SERVIZIO DI ANTINCENDIO BOSCHIVO (ART. 19 LR. 6/2005) - CNI/05 - Trasferimenti correnti a altre Amministrazioni Centrali n.a.c. - EX 31001132
2110110020	SPESE PER IL SERVIZIO DI ANTINCENDIO BOSCHIVO (ART. 19 LR. 6/2005) - CNI/05
2110110030	FONDO REGIONALE PER LA PROTEZIONE CIVILE SPESE DI PARTE CORRENTE - Manutenzione ordinaria e rparazioni di impianti e macchinari - L.R. 32 - 11 DICEMBRE 2001
2110110032	SPESE PER IL SERVIZIO DI ANTINCENDIO BOSCHIVO - Formazione volontari in materia di antincendio boschivo (ART. 19 LR. 6/2005) - CNI/05
2110110033	SPESE PER IL SERVIZIO DI ANTINCENDIO BOSCHIVO - Trasferimenti per attività in materia di antincendio boschivo svolte dai Corpi dello Stato (ART. 19 LR. 6/2005) - CNI/05
2110110052	SPESE PER IL PAGAMENTO DELL'IMPOSTA IRAP SULLE PRESTAZIONI DI LAVORO FINANZIATE CON RISORSE PROPRIE - M11/P01

capitolo	descrizione
2110110053	SPESE PER RETRIBUZIONI LORDE AL PERSONALE FINANZIATE CON RISORSE PROPRIE M11/P01
2110110054	SPESE PER CONTRIBUTI EFFETTIVI A CARICO DELL'ENTE FINANZIATE CON RISORSE PROPRIE - M11/P01
2110110067	SPESE PER IL SERVIZIO DI ANTINCENDIO BOSCHIVO (ART. 19 LR. 6/2005) TRASFERIMENTI CORRENTI ALLE ASSOCIAZIONI DI VOLONTARIATO - CNI/17
2110110068	SPESE PER IL SERVIZIO DI ANTINCENDIO BOSCHIVO (ART. 19 LR. 6/2005) TRASFERIMENTI CORRENTI AI COMUNI - CNI/17
2110210017	INTERESSI PASSIVI MUTUO TERREMOTO EX LIRE 118 MLD - L.61/98 E L.448/98 - QUOTA REGIONE
2110210018	INTERESSI PASSIVI MUTUO EVENTI ALLUVIONALI 1996 - QUOTA REGIONE
2110210020	INTERESSI PASSIVI MUTUO TERREMOTO EX LIRE 340 MLD - L.61/98 E L.448/98 -**CFR 40302002
2110210021	INTERESSI PASSIVI MUTUO EVENTI ALLUVIONALI 1996 -QUOTA STATO -**CFR 40302001
2110210027	SPESE PER RETRIBUZIONI LORDE AL PERSONALE FINANZIATE CON RISORSE PROPRIE - M11/P02
2110210028	SPESE PER IL PAGAMENTO DELL'IMPOSTA IRAP SULLE PRESTAZIONI DI LAVORO FINANZIATE CON RISORSE PROPRIE - M11/P02
2110210029	SPESE PER CONTRIBUTI EFFETTIVI A CARICO DELL'ENTE FINANZIATE CON RISORSE PROPRIE - M11/P02
2110220012	CONTRIBUTI DECENNALI SUI MUTUI CONTRATTI PER IL RIPRISTINO DEI FABBRICATI DANNEGGIATI DA EVENTI SISMICI (ART.26 L.1.12.1986 N.879) S.O.
2110220017	CONTRIBUTI DIRETTI RATEALI IN FAVORE DEI PRIVATI CHE RIPRISTINANO LE LORO ABITAZIONI COLPITE DALLA GUERRA L.27/12/53 N.968 ART.42 E LEGGE - **CFR 40305053/E - S.O.
2110240002	QUOTA CAPITALE MUTUO EVENTI ALLUVIONALI 1996 - QUOTA REGIONE
2110240003	QUOTA CAPITALE MUTUO TERREMOTO EX LIRE 118 MLD - L.61/98 E L.448/98 - QUOTA STATO -**CFR 40302005
2110240004	QUOTA CAPITALE MUTUO TERREMOTO EX LIRE 340 MLD - L.61/98 E L.448/98 -**CFR 40302002/E
2110240005	QUOTA CAPITALE MUTUO EVENTI ALLUVIONALI 1996 - QUOTA STATO -**CFR 40302001
2110320003	CONTRIBUTI SUGLI INTERESSI DEI MUTUI DI CUI ALL'ART.4, COMMA 10, DL. 6/10/72 N.552 CONVERTITO CON MODIF. NELLA L.2.12.72, N. 734 SUL TERREMOTO DI ANCONA (ART.21, 4 COMMA L. 828/82) S.O.
2110320004	CONTRIBUTI SUI MUTUI AGEVOLATI CONCESSI DALL'ISTITUTO DI CREDITO FONDIARIO DELLA REGIONE MARCHE PER IL RIPRISTINO E LA RICOSTRUZIONE DEGLI IMMOBILI - TERREMOTO '72 S.O.
2120110031	SPESE PER IL PAGAMENTO DELL'IMPOSTA IRAP SULLE PRESTAZIONI DI LAVORO FINANZIATE CON RISORSE PROPRIE - M12/P01
2120110032	SPESE PER CONTRIBUTI EFFETTIVI A CARICO DELL'ENTE FINANZIATE CON RISORSE PROPRIE - M12/P01
2120110033	SPESE PER RETRIBUZIONI LORDE AL PERSONALE FINANZIATE CON RISORSE PROPRIE - M12/P01
2120210067	SPESE PER IL PAGAMENTO DELL'IMPOSTA IRAP SULLE PRESTAZIONI DI LAVORO FINANZIATE CON RISORSE PROPRIE - M12/P02
2120210068	SPESE PER CONTRIBUTI EFFETTIVI A CARICO DELL'ENTE FINANZIATE CON RISORSE PROPRIE - M12/P02
2120210069	SPESE PER RETRIBUZIONI LORDE AL PERSONALE FINANZIATE CON RISORSE PROPRIE - M12/P02
2120310015	SPESE PER IL PAGAMENTO DELL'IMPOSTA IRAP SULLE PRESTAZIONI DI LAVORO FINANZIATE CON RISORSE PROPRIE - M12/P03
2120310016	SPESE PER CONTRIBUTI EFFETTIVI A CARICO DELL'ENTE FINANZIATE CON RISORSE PROPRIE - M12/P03
2120310017	SPESE PER RETRIBUZIONI LORDE AL PERSONALE FINANZIATE CON RISORSE PROPRIE - M12/P03
2120410059	SPESE PER CONTRIBUTI EFFETTIVI A CARICO DELL'ENTE FINANZIATE CON RISORSE PROPRIE - M12/P04
2120410060	SPESE PER IL PAGAMENTO DELL'IMPOSTA IRAP SULLE PRESTAZIONI DI LAVORO FINANZIATE CON RISORSE PROPRIE - M12/P04
2120410061	SPESE PER RETRIBUZIONI LORDE AL PERSONALE FINANZIATE CON RISORSE PROPRIE - M12/P04
2120410062	RISORSE CORRENTI DESTINATE AD INTERVENTI PER SOGGETTI A RISCHIO DI ESCLUSIONE SOCIALE - COLLABORAZIONI COORDINATE E A PROGETTO
2120710024	SPESE PER IL PAGAMENTO DELL'IMPOSTA IRAP SULLE PRESTAZIONI DI LAVORO FINANZIATE CON RISORSE PROPRIE - M12/P07
2120710025	SPESE PER RETRIBUZIONI LORDE AL PERSONALE FINANZIATE CON RISORSE PROPRIE - M12/P07
2120710026	SPESE PER CONTRIBUTI EFFETTIVI A CARICO DELL'ENTE FINANZIATE CON RISORSE PROPRIE - M12/P07
2120810018	INDENNITA' E RIMBORSI SPESE SPETTANTI A COMPONENTI ESTERNI DI COMMISSIONI, COMITATI O COLLEGI ISTITUITI DALLA REGIONE O OPERANTI NELL'AMBITO DELL'AMMINISTRAZIONE EX L.R. N.20/1984 IN MATERIA DI COOPERAZIONE E ASSOCIAZIONISMO (L.R. N.9/2004)
2120810019	SPESE PER IL PAGAMENTO DELL'IMPOSTA IRAP SULLE PRESTAZIONI DI LAVORO FINANZIATE CON RISORSE PROPRIE
2120810022	SPESE PER IL PAGAMENTO DELL'IMPOSTA IRAP SULLE PRESTAZIONI DI LAVORO FINANZIATE CON RISORSE PROPRIE - M12/P08
2120810023	SPESE PER CONTRIBUTI EFFETTIVI A CARICO DELL'ENTE FINANZIATE CON RISORSE PROPRIE - M12/P08
2120810024	SPESE PER RETRIBUZIONI LORDE AL PERSONALE FINANZIATE CON RISORSE PROPRIE - M12/P08
2121010077	SPESE PER IL PAGAMENTO DELL'IMPOSTA IRAP SULLE PRESTAZIONI DI LAVORO FINANZIATE CON RISORSE PROPRIE - M12/P10
2121010078	SPESE PER CONTRIBUTI EFFETTIVI A CARICO DELL'ENTE FINANZIATE CON RISORSE PROPRIE - M12/P10

capitolo	descrizione
2121010079	SPESE PER RETRIBUZIONI LORDE AL PERSONALE FINANZIATE CON RISORSE PROPRIE - M12/P10
2130110352	SPESE PER RETRIBUZIONI LORDE AL PERSONALE FINANZIATE CON RISORSE PROPRIE - M13/P01
2130110353	SPESE PER CONTRIBUTI EFFETTIVI A CARICO DELL'ENTE FINANZIATE CON RISORSE PROPRIE - M13/P01
2130110354	SPESE PER IL PAGAMENTO DELL'IMPOSTA IRAP SULLE PRESTAZIONI DI LAVORO FINANZIATE CON RISORSE PROPRIE - M13/P01
2130410001	INTERESSI PASSIVI MUTUO DISAVANZO SANITA' ANNO 2000
2130440001	QUOTA CAPITALE MUTUO DISAVANZO SANITA' ANNO 2000
2130510007	SPESE PER IL PAGAMENTO DELL'IMPOSTA IRAP SULLE PRESTAZIONI DI LAVORO FINANZIATE CON RISORSE PROPRIE - M13/P05
2130510008	SPESE PER CONTRIBUTI EFFETTIVI A CARICO DELL'ENTE FINANZIATE CON RISORSE PROPRIE - M13/P05
2130510009	SPESE PER RETRIBUZIONI LORDE AL PERSONALE FINANZIATE CON RISORSE PROPRIE - M13/P05
2130710072	SPESE PER LA DEFINIZIONE DELLA GESTIONE LIQUIDATORIA DELLE SOPPRESSE UU.SS.LL.- CNI/16
2130710074	SPESE PER RETRIBUZIONI LORDE AL PERSONALE FINANZIATE CON RISORSE PROPRIE - M13/P07
2130710075	SPESE PER CONTRIBUTI EFFETTIVI A CARICO DELL'ENTE FINANZIATE CON RISORSE PROPRIE - M13/P07
2130710076	SPESE PER IL PAGAMENTO DELL'IMPOSTA IRAP SULLE PRESTAZIONI DI LAVORO FINANZIATE CON RISORSE PROPRIE - M13/P07
2130810011	SPESE PER LA DEFINIZIONE DELLA GESTIONE LIQUIDATORIA D.L. 17 DEL 19/02/2001 -RISORSE REGIONALI - CNI/14
2130810021	SPESE PER CONTRIBUTI EFFETTIVI A CARICO DELL'ENTE FINANZIATE CON RISORSE PROPRIE - M13/P08
2130810022	SPESE PER RETRIBUZIONI LORDE AL PERSONALE FINANZIATE CON RISORSE PROPRIE - M13/P08
2130810023	SPESE PER IL PAGAMENTO DELL'IMPOSTA IRAP SULLE PRESTAZIONI DI LAVORO FINANZIATE CON RISORSE PROPRIE - M13/P08
2140110112	SPESE PER RETRIBUZIONI LORDE AL PERSONALE FINANZIATE CON RISORSE PROPRIE - M14/P01
2140110113	SPESE PER IL PAGAMENTO DELL'IMPOSTA IRAP SULLE PRESTAZIONI DI LAVORO FINANZIATE CON RISORSE PROPRIE - M14/P01
2140110114	SPESE PER CONTRIBUTI EFFETTIVI A CARICO DELL'ENTE FINANZIATE CON RISORSE PROPRIE - M14/P01
2140210023	SPESE PER IL PAGAMENTO DELL'IMPOSTA IRAP SULLE PRESTAZIONI DI LAVORO FINANZIATE CON RISORSE PROPRIE - P14/M02
2140210024	SPESE PER CONTRIBUTI EFFETTIVI A CARICO DELL'ENTE FINANZIATE CON RISORSE PROPRIE - M14/P02
2140210025	SPESE PER RETRIBUZIONI LORDE AL PERSONALE FINANZIATE CON RISORSE PROPRIE - M14/P02
2140220001	CONTRIBUTI PLURIENNALI IN C/INTERESSE PER OPERE DI RICOSTRUZIONE, AMMODERNAMENTO ED AMPLIAMENTO DEI MERCATI ITTICI. - S.O.
2140310028	SPESE PER IL PAGAMENTO DELL'IMPOSTA IRAP SULLE PRESTAZIONI DI LAVORO FINANZIATE CON RISORSE PROPRIE - M14/P03
2140310029	SPESE PER CONTRIBUTI EFFETTIVI A CARICO DELL'ENTE FINANZIATE CON RISORSE PROPRIE - M14/P03
2140310030	SPESE PER RETRIBUZIONI LORDE AL PERSONALE FINANZIATE CON RISORSE PROPRIE - M14/P03
2140510055	SPESE PER IL PAGAMENTO DELL'IMPOSTA IRAP SULLE PRESTAZIONI DI LAVORO FINANZIATE CON RISORSE PROPRIE - M14/P05
2140510056	SPESE PER RETRIBUZIONI LORDE AL PERSONALE FINANZIATE CON RISORSE PROPRIE - M14/P05
2140510057	SPESE PER CONTRIBUTI EFFETTIVI A CARICO DELL'ENTE FINANZIATE CON RISORSE PROPRIE - M14/P05
2150110007	SPESE PER CONTRIBUTI EFFETTIVI A CARICO DELL'ENTE FINANZIATE CON RISORSE PROPRIE - M15/P01
2150110008	SPESE PER IL PAGAMENTO DELL'IMPOSTA IRAP SULLE PRESTAZIONI DI LAVORO FINANZIATE CON RISORSE PROPRIE - M15/P01
2150110009	SPESE PER RETRIBUZIONI LORDE AL PERSONALE FINANZIATE CON RISORSE PROPRIE - M15/P01
2150210081	SPESE PER IL PAGAMENTO DELL'IMPOSTA IRAP SULLE PRESTAZIONI DI LAVORO FINANZIATE CON RISORSE PROPRIE - M15/P02
2150210082	SPESE PER CONTRIBUTI EFFETTIVI A CARICO DELL'ENTE FINANZIATE CON RISORSE PROPRIE - M15/P02
2150210083	SPESE PER RETRIBUZIONI LORDE AL PERSONALE FINANZIATE CON RISORSE PROPRIE - M15/P02
2150310021	SPESE PER IL PAGAMENTO DELL'IMPOSTA IRAP SULLE PRESTAZIONI DI LAVORO FINANZIATE CON RISORSE PROPRIE - M15/P03
2150310022	SPESE PER CONTRIBUTI EFFETTIVI A CARICO DELL'ENTE FINANZIATE CON RISORSE PROPRIE - M15/P03
2150310023	SPESE PER RETRIBUZIONI LORDE AL PERSONALE FINANZIATE CON RISORSE PROPRIE - M15/P03
2160110120	INDENNIZZI PER DANNI CAUSATI DA CANI RANDAGI - ***CFR 20103027 - CNI/06
2160110127	INDENNIZZI PER I DANNI CAUSATI DA SPECIE ANIMALI DI NOTEVOLE INTERESSE SCIENTIFICO E DA CANI RANDAGI O FERALI (L.R. 20/02/1995 N. 17) - RIF. CAP. 31003101/D3 - CNI/15
2160110179	SPESE PER IL PAGAMENTO DELL'IMPOSTA IRAP SULLE PRESTAZIONI DI LAVORO FINANZIATE CON RISORSE PROPRIE - M16/P01
2160110180	SPESE PER CONTRIBUTI EFFETTIVI A CARICO DELL'ENTE FINANZIATE CON RISORSE PROPRIE - M16/P01
2160110181	SPESE PER RETRIBUZIONI LORDE AL PERSONALE FINANZIATE CON RISORSE PROPRIE - M16/P01

capitolo	descrizione
2160110202	INDENNIZZI PER I DANNI CAUSATI DA SPECIE ANIMALI DI NOTEVOLE INTERESSE SCIENTIFICO E DA CANI RANDAGI O FERALI (L.R. 20/02/1995 N. 17)
2160120062	SPESE PER IL CONCORSO REGIONALE SUGLI INTERESSI SUI MUTUI GRAVANTI SULLA GESTIONE DELLE COOPERATIVE AGRICOLE (ART. 5 L.R. 51/1995)
2160120063	CONCORSO SUI MUTUI DI DURATA FINO A 20 ANNI PER LA REALIZZAZIONE, ADEGUAMENTO E COMPLETAMENTO DI IMPIANTI COOPERATIVI (ART.7 LR.31/75) - S.O.
2160120064	CONCORSO NEGLI INTERESSI SUI MUTUI CONTRATTI PER LO SVILUPPO DELLA PROPRIETA' DIRETTO COLTIVATRICE - S.O.
2160120065	CONTRIBUTO ANNUO COSTANTE E CONCOR SO SUGLI INTERESSI PREVISTI DALL0 ART.1,2COMMA,LETT.B DELLA L.590/81,SUI PRESTITI DI ESERCIZIO PER LA RICOSTITUZIONE DI CAPITALI DI COND, CONTRATTI DA AZIENDE AGR. DANNEGGGIATE - **CFR 40303004/E - S.O.
2160120066	CONCORSO NEGLI INTERESSI DEI PRESTITI DI ESERCIZIO AD AMMORTAMENTO QUINQUENNALE PREVISTI DALL'ART.1,2 COMMA,LETT.C DELLA L.590/1981.CONTRATTI DA AZIENDE AGRICOLE - **CFR 40303005/E - S.O.
2160120067	CONCORSO SUGLI INTERESSI DEI MUTUI CONTRATTI PER LA REALIZZAZIONE DI OOPERE DI MIGLIORAMENTO DELLE STRUTTURE AGRICOLE DI CUI AL REGOLAMENTO CEE 17/64 - **CFR 40312002/E S.O.
2160120070	CONCORSO NEGLI INTERESSI SUGLI AIUTI DI STATO RELATIVI AL MIGLIORAMENTO DELL'EFFICIENZA DELLE STRUTTURE AGRARIE (REGOLAMENTO CE 950/1997, ARTICOLO 12, COMMA 2)
2160210048	SPESE PER RETRIBUZIONI LORDE AL PERSONALE FINANZIATE CON RISORSE PROPRIE - M16/P02
2160210049	SPESE PER IL PAGAMENTO DELL'IMPOSTA IRAP SULLE PRESTAZIONI DI LAVORO FINANZIATE CON RISORSE PROPRIE - M16/P02
2160210050	SPESE PER CONTRIBUTI EFFETTIVI A CARICO DELL'ENTE FINANZIATE CON RISORSE PROPRIE - M16/P02
2160310077	SPESE PER IL PAGAMENTO DELL'IMPOSTA IRAP SULLE PRESTAZIONI DI LAVORO FINANZIATE CON RISORSE PROPRIE - M16/P03
2160310078	SPESE PER RETRIBUZIONI LORDE AL PERSONALE FINANZIATE CON RISORSE PROPRIE - M16/P03
2160310079	SPESE PER CONTRIBUTI EFFETTIVI A CARICO DELL'ENTE FINANZIATE CON RISORSE PROPRIE - M16/P03
2170110018	SPESE PER IL PAGAMENTO DELL'IMPOSTA IRAP SULLE PRESTAZIONI DI LAVORO FINANZIATE CON RISORSE PROPRIE - M17/P01
2170110019	SPESE PER CONTRIBUTI EFFETTIVI A CARICO DELL'ENTE FINANZIATE CON RISORSE PROPRIE - M17/P01
2170110020	SPESE PER RETRIBUZIONI LORDE AL PERSONALE FINANZIATE CON RISORSE PROPRIE - M17/P01
2170120002	CONTRIBUTI COSTANTI 35.LI A FAVORE DI ENTI LOCALI PER LA REALIZZAZIONEDI IMPIANTI DI ADDUZIONE SECONDARIA E PER LA DISTRIBUZIONE DI GAS METANO - S.O.
2170120003	CONTRIBUTI COSTANTI 35.LI A FAVORE DI COMUNI PER LA COSTRUZIONE E IL COMPLETAMENTO DI OPERE OCCORRENTI PER FORNIRE DI ENERGIA ELETTRICA AI COMUNI STESSI - S.O.
2170120004	CONTRIBUTI COSTANTI 35.LI A ENTI LOCALI PER LA REALIZZAZIONE DI IMPIANTI DI DISTRIBUZIONE DI GAS METANO PER USI DOMESTICI E INDUSTRIALI - S.O. - TRASF. IN C/C A ENTI DELLE AMM. LOCALI - CNI/SIOPE/13
2170120018	CONCESSIONE DEL CONCORSO NEL PAGAMENTO DEGLI INTERESSI SUI MUTUI VENTENNALI CONTRATTI CON GLI ISTITUTI ED ENTI ESERCENTI IL CREDITO AGRARIO PER L'ATTIVAZIONE DEL RISPARMIO ENERGETICO **CFR EX-2002046/E
2170210004	SPESE PER RETRIBUZIONI LORDE AL PERSONALE FINANZIATE CON RISORSE PROPRIE - M17/P01
2180110006	RIMBORSO AI COMUNI DELLE SPESE SOSTENUTE PER REFERENDUM PER LA FUSIONE - CNI/13
2180110013	SPESE PER IL PAGAMENTO DELL'IMPOSTA IRAP SULLE PRESTAZIONI DI LAVORO FINANZIATE CON RISORSE PROPRIE - M18/P01
2180110014	SPESE PER RETRIBUZIONI LORDE AL PERSONALE FINANZIATE CON RISORSE PROPRIE - M18/P01
2180110015	SPESE PER CONTRIBUTI EFFETTIVI A CARICO DELL'ENTE FINANZIATE CON RISORSE PROPRIE - M18/P01
2180120002	CONTRIBUTI COSTANTI 35.LI A FAVORE DI ENTI LOCALI PER LA REALIZZAZIONEDI OPERE PUBBLICHE DI INTERESSE DEI MEDESIMI (L.589/1949, L.1090/1968) - S.O.
2180120003	CONTRIBUTI COSTANTI 35.LI AGLI ENTI LOCALI PER LA ESECUZIONE DELLE OPERE PREVISTE DAGLI ARTT.2,3,8 E 10 DELLA L.589/1949 - S.O. - TRASFERIMENTI IN C/C A ENTI DELLE AMM. LOCALI - CNI/SIOPE/13
2180120004	CONTRIBUTI COSTANTI 35.LI AGLI ENTI LOCALI PER LA ESECUZIONE DELLE OPERE PREVISTE DAGLI ARTT.2,3,8 E 10 DELLA L.589/1949 - S.O. - TRASF. AMM. CENTRALE -CNI/SIOPE/13
2180120005	CONTRIBUTI COSTANTI 35.LI A FAVORE DI ENTI LOCALI PER LA REALIZZAZIONE DI OPERE PUBBLICHE DI INTERESSE DEI MEDESIMI PREVISTE DAGLI ARTT.2,3,8 E 10 L. 589/49 - S.O. - TRASF. IN C/C A ENTI DELLE AMM. LOCALI -
2180120006	CONTRIBUTI COSTANTI 35.LI A FAVORE DI ENTI LOCALI PER LA REALIZZAZIONE DI OPERE PUBBLICHE DI INTERESSE DEI MEDESIMI PREVISTE DAGLI ARTT.2,3,8 E 10 L. 589/49 - S.O. - TRASF. AMM.NE CENTRALE - CNI/SIOPE/13
2180120007	CONTRIBUTI COSTANTI 35.LI A FAVORE DI COMUNI CHE COSTRUISCONO O AMPLIANO EDIFICI DESTINATI A PROPRIE SEDI (L.15/2/52 N.184 E L.9/8/54 N.649)- TRASF. ENTI AMMINISTRAZIONE CENTRALE- S.O. -CNI/SIOPE/13
2180120008	CONTRIB. PLURI. AI COMUNI NELLE SPESE DI AMMORT. DEI MUTUI CONTRATTI CON LA CASSA DD.PP. O ALTRI IST. DI CREDITO PER LA REALIZZAZIONE DI OO.PP. DI INTERESSE REGIONALE (LR. 19/93 E ART. 8 LR. 46/92) - S.O. - TRASF. IN C/C A ENTI AMM. LOCALI - CNI/SIOPE/13

capitolo	descrizione
2180120009	CONTRIBUTI PLURI.LI AI COMUNI NELLE SPESE DI AMM.TO DEI MUTUI CONTRATTI CON LA CASSA DD.PP. O ALTRI ISTIT. DI CREDITO PER LA REALIZZAZIONE DI OO.PP DI INTERESSE REG. (LR. 29.06.93, N. 19 E ART. 8 LR. 46/92) - S.O. TRASF. AMM. CENTRALE - CNI/SIOPE/13
2180120010	CONTRIBUTI PLURI.LI AI COMUNI NELLE SPESE DI AMM.TO DEI MUTUI CONTRATTI CON LA CASSA DD.PP. O ALTRI ISTIT. DI CREDITO PER LA REALIZZAZIONE DI OO.PP DI INTERESSE REG. (LR. 29.06.93, N. 19 E ART. 8 LR. 46/92) - S.O. TRASF. INPDAP - CNI/SIOPE/13
2180120011	CONTRIB. PLURI. AI COMUNI PER SPESE D'AMMOR.TO MUTUI CONTRATTI CON IST. DI CREDITO ORDINARI E SPECIALI PER LA REALIZZAZIONE D'IMPIANTI PREORDINATI ALLA SOLUZIONE DELL'EMERGENZA IDRICA POTABILE (ART. 8, L.R. 46/92)-S.O.-TRASF. C/C AMM. LOCALI-CNI/SIOPE/13
2180120016	CONTRIBUTI COSTANTI 35.LI AGLI ENTI LOCALI PER LA ESECUZIONE DELLE OPERE PREVISTE DAGLI ARTT.2,3,8 E 10 DELLA L.589/1949 - S.O.
2180120017	CONTRIBUTI COSTANTI 35.LI A FAVORE DI ENTI LOCALI PER LA REALIZZAZIONE DI OPERE PUBBLICHE DI INTERESSE DEI MEDESIMI PREVISTE DAGLI ARTT.2,3,8 E 10 L. 589/49 S.O.
2180120018	CONTRIBUTI PLURIENNALI ALLE IMPRESE NELLE SPESE DI AMMORTAMENTO DEI MUTUI CONTRATTI CON LA CASSA DD.PP. O ALTRI ISTITUTI DI CREDITO PER LA REALIZZAZIONE DI OPERE PUBBLICHE DI INTERESSE REGIONALE (LR. 29.06.93, N. 19 E ART. 8 LR. 46/92) - S. O.
2180120019	CONTRIBUTI COSTANTI 35.LI AGLI ENTI LOCALI PER LA ESECUZIONE DELLE OPERE PREVISTE DAGLI ARTT.2,3,8 E 10 DELLA L.589/1949 - S.O. - TRASFERIMENTI IN C/C A ENTI DELLE AMM. LOCALI - CNI/SIOPE/13 - Contributi agli investimenti a altri enti e agenzie regionali e sub regionali - EX 20813248
2180120020	CONTRIBUTI COSTANTI 35.LI A FAVORE DI ENTI LOCALI PER LA REALIZZAZIONE DI OPERE PUBBLICHE DI INTERESSE DEI MEDESIMI PREVISTE DAGLI ARTT.2,3,8 E 10 L. 589/49 - S.O. - TRASF. IN C/C A ENTI DELLE AMM. LOCALI - CNI/SIOPE/13 - Contributi agli investimenti a Consorzi di enti locali - EX 20813253
2180120021	CONTRIB. PLURI. AD ENTI DELLE AMM.NI LOCALI NELLE SPESE DI AMMORT. DEI MUTUI CONTRATTI CON LA CASSA DD.PP. O ALTRI IST. DI CREDITO PER LA REALIZZAZIONE DI OO.PP. DI INTERESSE REGIONALE (LR. 19/93 E ART. 8 LR. 46/92) - S.O. - Contributi agli investimenti a Comuni - EX 20813273
2180120022	CONTRIB. PLURI. AD ENTI DELLE AMM.NI LOCALI NELLE SPESE DI AMMORT. DEI MUTUI CONTRATTI CON LA CASSA DD.PP. O ALTRI IST. DI CREDITO PER LA REALIZZAZIONE DI OO.PP. DI INTERESSE REGIONALE (LR. 19/93 E ART. 8 LR. 46/92) - S.O. - Contributi agli investimenti a Unioni di Comuni - EX 20813273
2180120023	CONTRIB. PLURI. AD ENTI DELLE AMM.NI LOCALI NELLE SPESE DI AMMORT. DEI MUTUI CONTRATTI CON LA CASSA DD.PP. O ALTRI IST. DI CREDITO PER LA REALIZZAZIONE DI OO.PP. DI INTERESSE REGIONALE (LR. 19/93 E ART. 8 LR. 46/92) - S.O. - Contributi agli investimenti a Comunità Montane - EX 20813273
2180120024	CONTRIB. PLURI. A CONSORZI DI ENTI LOCALI NELLE SPESE DI AMMORT. DEI MUTUI CONTRATTI CON LA CASSA DD.PP. O ALTRI IST. DI CREDITO PER LA REALIZZAZIONE DI OO.PP. DI INTERESSE REGIONALE (LR. 19/93 E ART. 8 LR. 46/92) - S.O. - EX 20813273
2180120025	CONTRIB. PLURI. AI COMUNI PER SPESE D'AMMOR.TO MUTUI CONTRATTI CON IST. DI CREDITO ORDINARI E SPECIALI PER LA REALIZZAZIONE D'IMPIANTI PREORDINATI ALLA SOLUZIONE DELL'EMERGENZA IDRICA POTABILE (ART. 8, L.R. 46/92)-S.O.-TRASF. C/C AMM. LOCALI-CNI/SIOPE/13 - Contributi agli investimenti a Consorzi di enti locali - EX 20813290
2180120028	CONTRIBUTI COSTANTI 35.LI A FAVORE DI ENTI LOCALI **Relazioni finanziarie con le altre autonomie territoriali** - TRASFERIMENTO AMM.NE CENTRALE - quota indisponibile ai sensi della L.232/2016 - CNI/17
2180120029	CONTRIB. PLURI. AD ENTI PUBBLICI ECONOMICI NELLE SPESE DI AMMORT. DEI MUTUI CONTRATTI CON LA CASSA DD.PP. O ALTRI IST. DI CREDITO PER LA REALIZZAZIONE DI OO.PP. DI INTERESSE REGIONALE (LR. 19/93 E ART. 8 LR. 46/92) - S.O. - EX 20813273
2190110055	SPESE PER IL PAGAMENTO DELL'IMPOSTA IRAP SULLE PRESTAZIONI DI LAVORO FINANZIATE CON RISORSE PROPRIE - M19/P01
2190110056	SPESE PER CONTRIBUTI EFFETTIVI A CARICO DELL'ENTE FINANZIATE CON RISORSE PROPRIE - M19/P01
2190110057	SPESE PER RETRIBUZIONI LORDE AL PERSONALE FINANZIATE CON RISORSE PROPRIE - M19/P01
2200310002	FONDO PER IL PAGAMENTO DEI RESIDUI PERENTI - COMPETENZA 2015
2200310003	FONDO PER LA RIASSEGNAZIONE DEI RESIDUI PERENTI - CORRENTE - (ART. 60, COMMA 3, D.LGS 118/2011)
2200310004	FONDO PER LA RIASSEGNAZIONE DEI RESIDUI PERENTI - CORRENTE - (ART. 60, COMMA 3, D.LGS 118/2011) - QUOTA DISPONIBILE
2200310023	RESTITUZIONE ALLO STATO DEL MAGGIOR GETTITO DELLA TASSA AUTOMOBILISTICA DERIVANTE DALL'APPLICAZIONE DELL'ARTICOLO 1, COMMA 321-322, DELLA LEGGE 27 DICEMBRE 2006, N. 296 - CNI/15 QUOTA INDISPONIBILE AI SENSI ART.1, c.468-bis L.232/2016
2200310026	FONDO PER LA RIASSEGNAZIONE DEI RESIDUI PERENTI - CORRENTE - (ART. 60, COMMA 3, D.LGS 118/2011) QUOTA INDISPONIBILE AI SENSI ART.1, c.468-bis L.232/2016
2200310028	FONDO ACCANTONAMENTO SPAZI FINANZIARI - CORRENTE - QUOTA INDISPONIBILE AI SENSI L.232/2016

capitolo	descrizione
2200310032	SPESE LEGALI PER LITI E CONSULENZE TECNICHE E GIURIDICHE - SPESA OBBLIGATORIA - quota indisponibile ai sensi della Legge 232/2016 -
2200310052	SPESE PER IL FUNZIONAMENTO DELL'ASSEMBLEA LEGISLATIVA DELLE MARCHE - quota indisponibile ai sensi della L.232/2016
2200320001	FONDO PER IL PAGAMENTO DEI RESIDUI PERENTI COMPETENZA 2015
2200320002	FONDO PER LA RIASSEGNAZIONE DEI RESIDUI PERENTI - INVESTIMENTO - (ART. 60, COMMA 3, D.LGS 118/2011)
2200320003	FONDO PER LA RIASSEGNAZIONE DEI RESIDUI PERENTI - INVESTIMENTO - (ART. 60, COMMA 3, D.LGS 118/2011) - QUOTA DISPONIBILE
2200320010	FONDO PER LA RIASSEGNAZIONE DEI RESIDUI PERENTI - INVESTIMENTO - (ART. 60, COMMA 3, D.LGS 118/2011) QUOTA INDISPONIBILE AI SENSI ART.1, c.468-bis L.232/2016
2200320025	CONTRIBUTI COSTANTI 35.LI **SERVIZIO IDRICO INTEGRATO** - S.O. - TRASFERIMENTI AMMINISTRAZIONE CENTRALE - quota indisponibile ai sensi della L.232/2016 - CNI/17
2200320037	CONTRIBUTI COSTANTI 35.LI A FAVORE DI ENTI LOCALI **Relazioni finanziarie con le altre autonomie territoriali** - TRASFERIMENTO AMM.NE CENTRALE - quota indisponibile ai sensi della L.232/2016 - CNI/17
2500110003	INTERESSI PASSIVI SINKING FUND "PICENI BOND"
2500110004	INTERESSI PASSIVI PRESTITO OBBLIGAZIONARIO "BRAMANTE BOND"
2500110005	INTERESSI PASSIVI MUTUO EVENTI ALLUVIONALI 1996 -QUOTA STATO -**CFR 40302001
2500110006	INTERESSI PASSIVI MUTUO EVENTI ALLUVIONALI 1996 - QUOTA REGIONE
2500110007	INTERESSI PASSIVI MUTUO PROGRAMMI COMUNITARI 2000-2006
2500110008	INTERESSI PASSIVI MUTUO "MUTUO BRIDGE" -CNI/08
2500110009	INTERESSI PASSIVI MUTUO DISAVANZI DI BILANCIO ANNI 1993 E PRECEDENTI
2500110010	INTERESSI PASSIVI MUTUO DISAVANZI DI BILANCIO ANNI 1994 E PRECEDENTI - QUOTA TASSO FISSO OTTIMIZZATO
2500110011	INTERESSI PASSIVI MUTUO DISAVANZI DI BILANCIO ANNI 1994 E PRECEDENTI - QUOTA INDICIZZAZIONE STIBOR
2500110012	INTERESSI PASSIVI MUTUO BEI - PROGRAMMI COMUNITARI 2007/2013 - CNI/12
2500110013	ACCANTONAMENTO PER COPERTURA DEGLI ONERI DERIVANTI DALLA CONTRAZIONE DEL DEBITO AUTORIZZATO QUOTA INTERESSI
2500110014	QUOTA INTERESSI DOVUTA PER IL CONTRATTO DI PRESTITO SOTTOSCRITTO CON IL MINISTERO DELL'ECONOMIA E DELLA FINANZE AI SENSI DELL'ART.45 DEL DL66/2014
2500110015	INTERESSI PASSIVI CONTRATTO DERIVATO RIF. N.18314391 - PASSIVITA' SOTTOSTANTE "MUTUO DEXIA DISAVANZI 1994 E PREC.TI STIBOR" E "MPS MUTUO TERREMOTO"
2500110016	INTERESSI PASSIVI DOVUTI PER L'ANTICIPAZIONE DI LIQUIDITA' DI CUI ALL'ARTICOLO 2 DEL DL N.35/2013 - ANNO 2013 - CNI/13
2500110017	INTERESSI PASSIVI DOVUTI PER L'ANTICIPAZIONE DI LIQUIDITA' DI CUI ALL'ARTICOLO 2 DEL DL N. 35/2013 - ANNO 2014 - CNI/13
2500110018	QUOTA INTERESSI DOVUTA PER IL CONTRATTO DI PRESTITO SOTTOSCRITTO CON IL MINISTERO DELL'ECONOMIA E DELLA FINANZE AI SENSI DELL'ART.45 DEL DL66/2014 - II FASE
2500230001	QUOTA CAPITALE SINKING FUND "PICENI BOND"
2500240001	QUOTA CAPITALE SINKING FUND "PICENI BOND"
2500240002	FONDO DI AMMORTAMENTO DEL BRAMANTE BOND - QUOTA CAPITALE - ART. 41 LEGGE 448/2001
2500240004	QUOTA CAPITALE DOVUTA PER IL CONTRATTO DI PRESTITO SOTTOSCRITTO CON IL MINISTERO DELL'ECONOMIA E DELLA FINANZE AI SENSI DELL'ART.45 DEL DL66/2014
2500240005	QUOTA CAPITALE MUTUO EVENTI ALLUVIONALI 1996 - QUOTA STATO -**CFR 40302001
2500240006	QUOTA CAPITALE MUTUO EVENTI ALLUVIONALI 1996 - QUOTA REGIONE
2500240007	QUOTA CAPITALE MUTUO PROGRAMMI COMUNITARI 2000-2006 -CNI/05
2500240008	QUOTA CAPITALE MUTUO "MUTUO BRIDGE" -CNI/08
2500240009	QUOTA CAPITALE MUTUO DISAVANZI DI BILANCIO ANNI 1993 E PRECEDENTI - SPESA OBBLIGATORIA
2500240010	QUOTA CAPITALE MUTUO DISAVANZI DI BILANCIO ANNI 1994 E PRECEDENTI - QUOTA TASSO FISSO OTTIMIZZATO - SPESA OBBLIGATORIA
2500240011	QUOTA CAPITALE MUTUO DISAVANZI DI BILANCIO ANNI 1994 E PRECEDENTI - QUOTA INDICIZZAZIONE STIBOR - SPESA OBBLIGATORIA
2500240012	QUOTA CAPITALE MUTUO BEI - PROGRAMMI COMUNITARI 2007/2013 - CNI/12
2500240013	QUOTA CAPITALE DOVUTA PER L'ANTICIPAZIONE DI LIQUIDITA' DI CUI ALL'ARTICOLO 2 DEL DL N. 35/2013 - ANNO 2014 - CNI/13
2500240014	QUOTA CAPITALE DOVUTA PER L'ANTICIPAZIONE DI LIQUIDITA' DI CUI ALL'ARTICOLO 2 DEL DL N.35/2013 - ANNO 2013 - CNI/13
2500240016	QUOTA CAPITALE DOVUTA PER IL CONTRATTO DI PRESTITO SOTTOSCRITTO CON IL MINISTERO DELL'ECONOMIA E DELLA FINANZE AI SENSI DELL'ART.45 DEL DL66/2014
2500240020	QUOTA CAPITALE DOVUTA PER IL CONTRATTO DI PRESTITO SOTTOSCRITTO CON IL MINISTERO DELL'ECONOMIA E DELLA FINANZE AI SENSI DELL'ART.45 DEL DL66/2014 - II FASE

capitolo	descrizione
2500240022	Spesa per il rimborso del titolo obbligazionario Piceni bond
2600110001	INTERESSI PASSIVI DOVUTI PER L'ANTICIPAZIONE DI LIQUIDITA' DI CUI ALL'ARTICOLO 2 DEL DL N.35/2013 - ANNO 2013 - CNI/13
2600110002	INTERESSI PASSIVI DOVUTI PER L'ANTICIPAZIONE DI LIQUIDITA' DI CUI ALL'ARTICOLO 2 DEL DL N. 35/2013 - ANNO 2014 - CNI/13
2600140002	QUOTA CAPITALE DOVUTA PER L'ANTICIPAZIONE DI LIQUIDITA' DI CUI ALL'ARTICOLO 2 DEL DL N.35/2013 - ANNO 2013 - CNI/13
2600140003	QUOTA CAPITALE DOVUTA PER L'ANTICIPAZIONE DI LIQUIDITA' DI CUI ALL'ARTICOLO 2 DEL DL N. 35/2013 - ANNO 2014 - CNI/13

Elenco delle spese che possono essere finanziate con il fondo di riserva per spese impreviste (allegato 14)

Elenco delle spese che possono essere finanziate con il fondo di riserva per spese impreviste

- Spese per calamità naturali e di emergenza
- Oneri di natura obbligatoria non prevedibili in sede di programmazione di bilancio;
- Oneri indifferibili ed urgenti

Elenco analitico delle quote vincolate del risultato presunto di amministrazione (allegato 15)

Elenco analitico delle quote vincolate del risultato di amministrazione al 31/12/2017

NATURA	ENTRATA /SPESA	CAPITOLO ENTRATA	ENTRATA DESCRIZIONE	CAPITOLO SPESA	SPESA DESCRIZIONE	RISORSE VINCOLATE AL 01/01/2017	ACCERTAMENTI PRESUNTI ESERCIZIO 2017	ULTERIORI ACCERTAMENTI PRESUNTI	IMPEGNI PRESUNTI ESERCIZIO 2017	ULTERIORI IMPEGNI PRESUNTI	CANCELLAZIONE ACCERTAMENTO O VINCOLO (+) / ECONOMIE IMPEGNI (-)	FPV	RISORSE VINCOLATE AL 31-12-2017
						(a)	(b)	(b1)	(c)	(c1)	(d)	(e)	(f)=(a)+(b)+(b1)-(c)-(c1)-(d)-(e)
Vincoli derivanti da trasferimenti	E	1201010227	Assegnazione di fondi dal Ministero della Salute per progetto CCM 2015:" Azioni a sostegno del Piano nazionale di eliminazione del morbillo e rosolia congenita.			-	160.000,00				-	-	
Vincoli derivanti da trasferimenti	E	1305020032	RECUPERO FINANZIAMENTI EROGATI A VARIO TITOLO SUI PROGRAMMI E PROGETTI COMUNITARI DA REIMPIEGARE - Entrate da rimborsi, recuperi e restituzioni di somme non dovute o incassate in eccesso da Imprese - EX 30301050			-	24.263,54				-	-	
Vincoli derivanti da trasferimenti	E	1305020048	RECUPERO DA SOGGETTI PRIVATI DEI FINANZIAMENTI EROGATI A VARIO TITOLO, ASSISTITI DA CONTRIBUTI DELLO STATO, DELLA U.E. - DA REIMPIEGARE			-	646,94				-	-	
Vincoli derivanti da trasferimenti	E	1305020078	RECUPERO DEI FINANZIAMENTI EROGATI A VARIO TITOLO, ASSISTITI DA CONTRIBUTI DELLO STATO, DELLA U.E. - DA REIMPIEGARE - Entrate da rimborsi, recuperi e restituzioni di somme non dovute o incassate in eccesso da AMMINISTRAZIONI CENTRALI- EX 30301018			-	4.585,00				-	-	
Vincoli derivanti da trasferimenti	E	1405030008	RECUPERO DEI FINANZIAMENTI EROGATI A VARIO TITOLO , ASSISTITI DA CONTRIBUTI DELLO STATO, DELLA U.E.- DA REIMPIEGARE - Entrate in conto capitale dovute a rimborsi, recuperi e restituzioni di somme non dovute o incassate in eccesso da Amministrazioni Locali			-	20.675,16				15,00	-	
Vincoli derivanti da trasferimenti	E	1405030013	RECUPERO FINANZIAMENTI DA EE.LL. EROGATI A VARIO TITOLO SUL POR CRO FESR 2007/2013 - ** CFR 31402767			-	11.005,78				-	-	
Vincoli derivanti da trasferimenti	E	1405030014	RECUPERO FINANZIAMENTI DA IMPRESE EROGATI A VARIO TITOLO SUL POR CRO FESR 2007/2013 - ** CFR 31402768			-	826.315,48				-	-	
Vincoli derivanti da trasferimenti	S			2010310063	Spesa di parte corrente svincolata ai sensi dell'art. 6 bis della L. 3 agosto 2017 n.123 e della Legge di assestamento 2017-2019	1.885.223,08	-		-		-	-	
Vincoli derivanti da trasferimenti	S			2010320011	Spesa in conto capitale svincolata ai sensi dell'art. 6 bis della L. 3 agosto 2017 n.123 e della Legge di assestamento 2017-2019	4.114.776,92	-		-		-	-	
Vincoli derivanti da trasferimenti	S			2011010013	ACCANTONAMENTO FONDI DA RECUPERARE PER SPESE DI PERSONALE FINANZIATE CON RISORSE ASSEGNATE ALLA REGIONE - PROGRAMMAZIONE 2007/2013	17.296,40	-		-		-	-	
Vincoli derivanti da trasferimenti	S			2110210011	Spese connesse alle operazioni si soccorso disposte dal Dipartimento Nazionale in conseguenza del sisma in Abruzzo 2009 rimborsate dallo Stato alla regione Marche da utilizzare per attività di protezione civile parte corrente - Altri beni materiali dei consumo n.a.c. parte corrente (OPCM 3803/2009)	1.595,74	-		-		-	-	
Vincoli derivanti da trasferimenti	S			2130710068	Spese per il finanziamento del progetto CCM 2015: "Azioni a sostegno del Piano nazionale di eliminazione del morbillo e rosolia congenita".	-	-		160.000,00		-	-	
Vincoli derivanti da trasferimenti	S			2160310075	Spese per l'attuazione del PO FEAMP 2014/2020: trasferimenti correnti alle associazioni - quota regione	-	-		48.750,00		-	-	
Vincoli derivanti da trasferimenti	S			2190110053	AQUISTO SERVIZI STUDI ED UNITA' FORMATIVE MULTIMEDIALI - PROGETTO 4PILLARS FINANZIATO DAL PROGRAMMA IPA ADRITIC CBC - QUOTA UE	320,90	-		-		-	-	
Vincoli derivanti da trasferimenti	S			2190110054	ACQUISTO SERVIZI STUDI ED UNITA' FORMATIVE MULTIMEDIALI - PROGETTO 4PILLARS FINANZIATO DAL PROGRAMMA IPA ADRIATIC CBC - QUOTA STATO	233,10	-		-		-	-	
Vincoli derivanti da trasferimenti	S			2200310006	ACCANTONAMENTO DELLA QUOTA VINCOLATA PRESUNTA AL TERMINE DELL'ESERCIZIO PRECEDENTE - CNI/15	3.749.546,98	-		-		-	-	

NATURA	ENTRATA /SPESA	CAPITOLO ENTRATA	ENTRATA DESCRIZIONE	CAPITOLO SPESA	SPESA DESCRIZIONE	RISORSE VINCOLATE AL 01/01/2017	ACCERTAMENTI PRESUNTI ESERCIZIO 2017	ULTERIORI ACCERTAMENTI PRESUNTI	IMPEGNI PRESUNTI ESERCIZIO 2017	ULTERIORI IMPEGNI PRESUNTI	CANCELLAZIONE ACCERTAMENTO O VINCOLO (+) / ECONOMIE IMPEGNI (-)	FPV	RISORSE VINCOLATE AL 31-12-2017
						(a)	(b)	(b1)	(c)	(c1)	(d)	(e)	(f)=(a)+(b)+(b1)-(c)-(c1)-(d)-(e)
Vincoli derivanti da trasferimenti	T					9.768.993,12	1.047.491,90	-	208.750,00	-	15,00	-	10.607.720,02
Vincoli derivanti da trasferimenti	S			2100520020	CONTRIBUTI PER LA REALIZZAZIONE DEL PROGRAMMA DI MOBILITA' CICLISTICA - L. 366/98 E L.R. 30/2000 - **CFR EX 5002233/E	151.193,66	-		-		-	-	
Vincoli derivanti da trasferimenti	S			2150310009	CONVENZIONE CON INPS PER PROGETTO DI REINSERIMENTO DISOCCUPATI OVER 30 - DGR 1311/2014 - CNI/15	12.000,00	-		-		-	-	
Vincoli derivanti da trasferimenti	T					163.193,66	-	-	-	-	-	-	163.193,66
Vincoli derivanti da trasferimenti	E	1402010043	ASSEGNAZIONI DI FONDI DALLO STATO PER INTERVENTI DI EDILIZIA OSPEDALIERA - COMPLETAMENTO DEL NUOVO OSPEDALE DI JESI - 2° LOTTO - DECR. DIP. MINISTERO DELLA SANITA' DEL 14/05/2001 - **CFR 52808232/S			-	-				-	-	
Vincoli derivanti da trasferimenti	S			2130520046	SPESE PER IL COMPLETAMENTO DEL NUOVO OSPEDALE DI JESI - 2° LOTTO - **CFR 40305043/E	6,46	-		-		-	-	
Vincoli derivanti da trasferimenti	T					6,46	-	-	-	-	-	-	6,46
Vincoli derivanti da trasferimenti	E	1403100018	Assegnazione dallo Stato per contributi diretti rateali a favore dei privati che ripristinano le loro abitazioni colpite dalla guerra - Art. 42 Legge 968/1953 art. 92 D.P.R. 616/1977 - Legge 542/88 D.P.R. 5906/1991 - CFR 2110220017			-	11.878,51				-	-	
Vincoli derivanti da trasferimenti	S			2090120021	SPESE PER LA REALIZZAZIONE E L'INFORMATIZZAZIONE DEI FOGLI GEOLOGICI: 269 - FANO , 281 - SENIGALLIA, 282 - ANCONA, 293 - OSIMO, 304 - CIVITANOVA MARCHE E 266 - MERCATO SARACENO - **CFR AL CAP. EX 2003352	-	-		-		-	-	
Vincoli derivanti da trasferimenti	T					-	11.878,51	-	-	-	-	-	11.878,51
Vincoli derivanti da trasferimenti	S			2090110008	SPESE PER LA REALIZZAZIONE DELL'INVENTARIO DEI FENOMENI FRANOSI IN ITALIA (IFFI) CON RIFERIMENTO AL TERRITORIO DELLA REGIONE MARCHE - **CFR AL CAP. EX 2003353	-	-		-		-	-	
Vincoli derivanti da trasferimenti	T					-	-	-	-	-	-	-	-
Vincoli derivanti da trasferimenti	S			2160120063	CONCORSO SUI MUTUI DI DURATA FINO A 20 ANNI PER LA REALIZZAZIONE, ADEGUAMENTO E COMPLETAMENTO DI IMPIANTI COOPERATIVI (ART. 7 LR. 31/75) - S.O.	-	-		-		-	-	
Vincoli derivanti da trasferimenti	T					-	-	-	-	-	-	-	-
Vincoli derivanti da trasferimenti	E	1402010016	ASSEGNAZIONE DI FONDI DALLO STATO PER INTERVENTI NELLE AREE SOTTOUTILIZZATE 2005/2008 - DELIBERA CIPE 35/2005 - **CFR 10610241-10610242-10610243-10610259 - CNI/07			-	-				-	-	
Vincoli derivanti da trasferimenti	S			2090120025	SPESE PER INTERVENTI NELLE AREE SOTTOUTILIZZATE - DIFESA DEL SUOLO - DELIBERA CIPE 35/2005 - **CFR 40302019 - CNI/07	177,13	-		-		-	-	
Vincoli derivanti da trasferimenti	S			2100620012	S.S. 16 ADRIATICA - REALIZZAZIONE DEL RADDOPPIO VARIANTE DI ANCONA NEL TRATTO FALCONARA PONTELUNGO- LOTTO I - STRALCIO I - APQ VIABILITA' IV ACCORDO INTEGRATIVO DELIBERA CIPE 35/2005 FONDI AREE SOTTOUTILIZZATE - **CFR 40302019 - CNI/07	-	-		-		-	-	
Vincoli derivanti da trasferimenti	S			2140520019	FSC 2000-2006 - INTERVENTI A FAVORE DELLE IMPRESE PRODUTTIVE UBICATE IN AREE PARTICOLARMENTE COLPITE DALLA CRISI ECONOMICA - **CFR 40301019 - CNI/13	321.790,28	-		-		-	-	
Vincoli derivanti da trasferimenti	T					321.967,41	-	-	-	-	-	-	321.967,41

NATURA	ENTRATA /SPESA	CAPITOLO ENTRATA	ENTRATA DESCRIZIONE	CAPITOLO SPESA	SPESA DESCRIZIONE	RISORSE VINCOLATE AL 01/01/2017	ACCERTAMENTI PRESUNTI ESERCIZIO 2017	ULTERIORI ACCERTAMENTI PRESUNTI	IMPEGNI PRESUNTI ESERCIZIO 2017	ULTERIORI IMPEGNI PRESUNTI	CANCELLAZIONE ACCERTAMENTO O VINCOLO (+) / ECONOMIE IMPEGNI (-)	FPV	RISORSE VINCOLATE AL 31-12-2017
						(a)	(b)	(b1)	(c)	(c1)	(d)	(e)	(f)=(a)+(b)+(b1)-(c)-(c1)-(d)-(e)
Vincoli derivanti da trasferimenti	S			2120620001	SPESE PER LA REALIZZAZIONE DEL PROGRAMMA SPERIMENTALE DI EDILIZIA RESIDENZIALE "20.000 ALLOGGI IN AFFITTO" CFR 50101033 - CNI/07	0,01	-		-		-	-	
Vincoli derivanti da trasferimenti	T					0,01	-	-	-	-	-	-	0,01
Vincoli derivanti da trasferimenti	S			2090120045	CONTRIBUTI AI COMUNI PER L'ATTUAZIONE DEL PIANO STRATEGICO NAZIONALE PER LA MITIGAZIONE DEL RISCHIO IDROGEOLOGICO - D.MATTM N. 0632 DEL 3/11/2006 - ***CFR 40305018 - CNI/7	322.882,04	-		-		-	-	
Vincoli derivanti da trasferimenti	S			2090120083	Interventi di manutenzione idraulica e di difesa del suolo - attuazione del PIANO STRATEGICO NAZIONALE PER LA MITIGAZIONE DEL RISCHIO IDROGEOLOGICO - D.MATTM n. 0632 del 3/11/2006 - ***CFR 40305018 - CNI/7	-	-		-		-	-	
Vincoli derivanti da trasferimenti	S			2100320008	SPESE PER INTERVENTI NELLE AREE SOTTOUTILIZZATE - SISTEMI PORTUALI - DELIBERA CIPE 20/2004 - **CFR 40302013 - CNI/06	-	-		-		-	-	
Vincoli derivanti da trasferimenti	S			2180120012	CONTRIBUTI ALLE PROVINCE PER L'ATTUAZIONE DEL PIANO STRATEGICO NAZIONALE PER LA MITIGAZIONE DEL RISCHIO IDROGEOLOGICO - D.MATTM N. 0632 DEL 3/11/2006 - ***CFR 40305018 - CNI/7	-	-		-		-	-	
Vincoli derivanti da trasferimenti	T					322.882,04	-	-	-	-	-	-	322.882,04
Vincoli derivanti da trasferimenti	S			2040320001	CONTRIBUTI AL COMUNE DI ASCOLI PICENO PER L'AMPLIAMENTO DEL POLO UNIVERSITARIO PICENO QUALE COMPENSAZIONE RIALLOCAZIONE OB. 2 - **CFR 40304008/E	-	-		-		-	-	
Vincoli derivanti da trasferimenti	S			2040420002	CONTRIBUTI AL COMUNE DI ASCOLI PICENO PER L'AMPLIAMENTO DEL POLO UNIVERSITARIO PICENO QUALE COMPENSAZIONE RIALLOCAZIONE OB. 2 - **CFR 40304008/E	-	-		-		-	-	
Vincoli derivanti da trasferimenti	T					-	-	-	-	-	-	-	-
Vincoli derivanti da trasferimenti	S			2090120040	SPESE PER L'ATTUAZIONE DEL PROGRAMMA RELATIVO AGLI SCHEMI PREVISIONALI E PROGRAMMATICI PER GLI ANNI 2001 2002 E 2003 DA REALIZZARSI NEL BACINO DI RILIEVO REGIONALE DELLE MARCHE AI SENSI DELLA L. 18/5/89 N. 183 ART. 31 - **CFR 40305036/E	1.024.906,98	-		-		-	-	
Vincoli derivanti da trasferimenti	T					1.024.906,98	-	-	-	-	-	-	1.024.906,98
Vincoli derivanti da trasferimenti	E	1402010056	ASSEGNAZIONE DI FONDI DALLO STATO PER LAVORI DI RISTRUTTURAZIONE DELLE CENTRALI TECNOLOGICHE DELL'A.O.G. SALESI DI ANCONA **CFR 52808260			-	-				-	-	
Vincoli derivanti da trasferimenti	T					-	-	-		-	-	-	-
Vincoli derivanti da trasferimenti	S			2040220005	SPESE PER LA MESSA IN SICUREZZA E A NORMA DEGLI EDIFICI SCOLASTICI - L.N. 23 DEL 23/01/2006 - ***CFR 40305104 - CNI/07	-	-		-		-	-	
Vincoli derivanti da trasferimenti	T					-	-	-	-	-	-	-	-
Vincoli derivanti da trasferimenti	E	1201010202	TRASFERIMENTO DELLO STATO PER L'ATTUAZIONE DELLA LEGGE 04.07.2005, N. 123 - NORME PER LA PROTEZIONE DEI SOGGETTI MALATI DI CELIACHIA.			-	-				-	-	
Vincoli derivanti da trasferimenti	S			2130210042	SPESE PER L'ATTUAZIONE DELLA LEGGE 4 LUGLIO 2005, N. 123 - NORME PER LA PROTEZIONE DEI SOGGETTI MALATI DI CELIACHIA - ***CFR 20118007 - CNI/07	192.129,44	-		-		-	-	
Vincoli derivanti da trasferimenti	T					192.129,44	-	-	-	-	-	-	192.129,44

NATURA	ENTRATA /SPESA	CAPITOLO ENTRATA	ENTRATA DESCRIZIONE	CAPITOLO SPESA	SPESA DESCRIZIONE	RISORSE VINCOLATE AL 01/01/2017	ACCERTAMENTI PRESUNTI ESERCIZIO 2017	ULTERIORI ACCERTAMENTI PRESUNTI	IMPEGNI PRESUNTI ESERCIZIO 2017	ULTERIORI IMPEGNI PRESUNTI	CANCELLAZIONE ACCERTAMENTO O VINCOLO (+) / ECONOMIE IMPEGNI (-)	FPV	RISORSE VINCOLATE AL 31-12-2017
						(a)	(b)	(b1)	(c)	(c1)	(d)	(e)	(f)=(a)+(b)+(b1)-(c)-(c1)-(d)-(e)
Vincoli derivanti da trasferimenti	E	1201010272	Assegnazioni statali Legge 219/05 attività trasfusionali - contributi per funzionamento strutture coordinamento attività trasfusionali			-	25.013,86				-	-	
Vincoli derivanti da trasferimenti	S			2130210051	SPESE PER AVVIO E FUNZIONAMENTO CENTRO REGIONALE DI COORDINAMENTO E COMPENSAZIONE - DIPARTIMENTO REGIONALE DI MEDICINA TRASFUSIONALE - AZIENDA OSPEDALI RIUNITI DI ANCONA - ***CFR 20118006 - CNI/07	74.407,05	-		-		-	-	
Vincoli derivanti da trasferimenti	T					74.407,05	25.013,86	-	-	-	-	-	99.420,91
Vincoli derivanti da trasferimenti	S			2140110015	SPESE PER LA GESTIONE FONCOOPER MARCHE - ***CFR 20111029 - CNI/07	128.264,37	-		-		-	-	
Vincoli derivanti da trasferimenti	T					128.264,37	-	-	-	-	-	-	128.264,37
Vincoli derivanti da trasferimenti	S			2160120130	CONTRIBUTO DANNI PER ECCESSO DI NEVE ANNO 2005 AD AZIENDE AGRICOLE - ***CFR 40305105 - CNI/07	675.035,97	-		-		-	-	
Vincoli derivanti da trasferimenti	T					675.035,97	-	-	-	-	-	-	675.035,97
Vincoli derivanti da trasferimenti	S			2160120081	SPESE PER LA REALIZZAZIONE DI INTERVENTI NELLE AZIENDE APISTICHE - ***CFR 40303021 - CNI/07	-	-		-		-	-	
Vincoli derivanti da trasferimenti	T					-	-	-	-	-	-	-	-
Vincoli derivanti da trasferimenti	S			2080220009	SPESE PER L'ATTUAZIONE PIANI DI EDILIZIA RESIDENZIALE - RISORSE DERIVANTI DALLA QUOTA PARTE DEI CANONI DI LOCAZIONE ALLOGGI ERP - ***CFR 40501003 - CNI/07	-	-		-		-	-	
Vincoli derivanti da trasferimenti	T					-	-	-	-	-	-	-	-
Vincoli derivanti da trasferimenti	E	1201010047	ASSEGNAZIONE DI FONDI DAL MINISTERO PER LA SALUTE PER IL PROGETTO "SOSTEGNO ALLE FUNZIONI DI INTERFACCIA TRA LE REGIONI, LE PROVINCE AUTONOME E IL CENTRO NAZIONALE PER LA PREVENZIONE E IL CONTROLLO DELLE MALATTIE - ***CFR 52803106 - CNI/07			-	-				-	-	
Vincoli derivanti da trasferimenti	S			2130210018	SPESE PER LA REALIZZAZIONE DEL PROGETTO "SOSTEGNO ALLE FUNZIONI DI INTERFACCIA TRA LE REGIONI, LE PROVINCE AUTONOME E IL CENTRO NAZIONALE PER LA PREVENZIONE E IL CONTROLLO DELLE MALATTIE" -**CFR 20108041 - CNI/07	15.000,00	-		-		-	-	
Vincoli derivanti da trasferimenti	T					15.000,00	-	-	-	-	-	-	15.000,00
Vincoli derivanti da trasferimenti	E	1201010049	ASSEGNAZIONI DI FONDI DAL MINISTERO PER LA SALUTE PER LO SCREENING DEL SENO, DELLA CERVICE UTERINA E DEL COLON ALTO - ***CFR 52801107 - CNI/07			-	-				-	-	
Vincoli derivanti da trasferimenti	S			2130210014	SPESE PER L'ATTIVITA' DI SCREENING DEL SENO, DELLA CERVICE UTERINA E DEL COLON ALTO - ***CFR 20108045 - CNI/07	-	-		-		-	-	
Vincoli derivanti da trasferimenti	T					-	-	-	-	-	-	-	-
Vincoli derivanti da trasferimenti	E	1201010277	ASSEGNAZIONE DI FONDI DAL MIN SALUTE PER LA FORMAZIONE DEL PERSONALE E DI ALTRE FIGURE PROFESSIONALI OPERANTI CON LE COMUNITA' DI IMMIGRATI PROVENIENTI DAI PAESI DOVE SI PRATICANO LE MUTILAZIONI DI ORGANI GENITALI FEMMINILI- **CFR 2130210015 -CNI/2016			-	4.225,91	-		-	-	-	

NATURA	ENTRATA /SPESA	CAPITOLO ENTRATA	ENTRATA DESCRIZIONE	CAPITOLO SPESA	SPESA DESCRIZIONE	RISORSE VINCOLATE AL 01/01/2017	ACCERTAMENTI PRESUNTI ESERCIZIO 2017	ULTERIORI ACCERTAMENTI PRESUNTI	IMPEGNI PRESUNTI ESERCIZIO 2017	ULTERIORI IMPEGNI PRESUNTI	CANCELLAZIONE ACCERTAMENTO O VINCOLO (+) / ECONOMIE IMPEGNI (-)	FPV	RISORSE VINCOLATE AL 31-12-2017
						(a)	(b)	(b1)	(c)	(c1)	(d)	(e)	(f)=(a)+(b)+(b1)-(c)-(c1)-(d)-(e)
Vincoli derivanti da trasferimenti	S			2130210015	SPESE PER LA FORMAZIONE DEL PERSONALE E DI ALTRE FIGURE PROFESSIONALI OPERANTI CON LE COMUNITA' DI IMMIGRATI PROVENIENTI DAI PAESI DOVE PRATICANO LE MUTILAZIONI DI ORGANI GENITALI FEMMINILI - **CFR20108060 - CNI/07	13.581,14	-	-	-	4.225,91	-	-	
Vincoli derivanti da trasferimenti	T					13.581,14	4.225,91	-	-	4.225,91	-	-	13.581,14
Vincoli derivanti da trasferimenti	E	1305020007	TRASFERIMENTI DAI COMUNI COSTIERI A TITOLO DI RIMBORSO DELL'ANTICIPAZIONE REGIONALE DEGLI ONERI DERIVANTI DALLA DEVIAZIONE DEL TRAFFICO PESANTE SULLA A14 - ***CFR 42701147 - CNI/07			-	-				-	-	
Vincoli derivanti da trasferimenti	S			2100510003	SPESE PER LA DEVIAZIONE DEL TRAFFICO PESANTE NELLE ZONE LITORANEE DEL TERRITORIO MARCHIGIANO DALLA SS16 ALLA A14 - ***CFR 30102028 - CNI/07	9.411,98	-		-		-	-	
Vincoli derivanti da trasferimenti	T					9.411,98	-	-	-	-	-	-	9.411,98
Vincoli derivanti da trasferimenti	S			2060210001	SPESE PER L'ATTUAZIONE DELL'A.P.Q. "GIOVANI RICERCATORI DI SENSO" - ACQUISTO DI BENI E SERVIZI - ***CFR 20110002 - CNI/07	5.412,93	-		-		-	-	
Vincoli derivanti da trasferimenti	S			2060210004	SPESE PER L'ATTUAZIONE DELL'A.P.Q. "GIOVANI RICERCATORI DI SENSO" - TRASFERIMENTO AD ENTI DELLE AMMINISTRAZIONI LOCALI - PROVINCE - ***CFR 20110002 - CNI/07	23.589,71	-		-		- 58,37	-	
Vincoli derivanti da trasferimenti	S			2060210012	SPESE PER L'ATTUAZIONE DELL'A.P.Q. "GIOVANI RICERCATORI DI SENSO" - TRASFERIMENTO AD ALTRI SOGGETTI - ***CFR 20110002 - CNI/07	13.500,00	-		-		- 2.141,99	-	
Vincoli derivanti da trasferimenti	T					42.502,64	-	-	-	-	- 2.200,36	-	44.703,00
Vincoli derivanti da trasferimenti	E	1402010036	ASSEGNAZIONE DI FONDI QUINDICENNALI DALLO STATO PER LA REALIZZAZIONE PROGRAMMA "CONTRATTI DI QUARTIERE II" - ART 5 ACCORDO DI PROGRAMMA QUADRO 26/01/06 - D.M. 30/12/02 - ***CFR 42604234 - QUOTA LIMITE D'IMPEGNO -CNI07			-	-				-	-	
Vincoli derivanti da trasferimenti	S			2080220010	CONTRIBUTI AI COMUNI PER PROGRAMMA "CONTRATTI DI QUARTIERE II" - ART 5 ACCORDO DI PROGRAMMA QUADRO 26/01/06 - D.M. 30/12/02 - ***CFR 40305031 - QUOTA LIMITE D'IMPEGNO - CNI/07	1.481.906,80	-		-		-	-	
Vincoli derivanti da trasferimenti	T					1.481.906,80	-	-	-	-	-	-	1.481.906,80
Vincoli derivanti da trasferimenti	E	1402010037	ASSEGNAZIONE DI FONDI DALLO STATO PER LA REALIZZAZIONE PROGRAMMA "CONTRATTI DI QUARTIERE II" - ART 5 ACCORDO DI PROGRAMMA QUADRO 26/01/2006 - D.M. 30/12/02 - ***CFR 42604235 - QUOTA UNA TANTUM - CNI/07			-	-				-	-	
Vincoli derivanti da trasferimenti	S			2090120068	Spese per l'attuazione del programma relativo agli schemi previsionali e programmatici per gli anni 1998bis, 1999bis e 2000 da realizzarsi nel bacino di rilievo nazionale del Tevere ai sensi della L. 183/89, art. 31 ** CFR 40305032/E	-	-		-		-	-	
Vincoli derivanti da trasferimenti	T					-	-	-	-	-	-	-	-
Vincoli derivanti da trasferimenti	S			2130110034	SPESE PER L'ESCLUSIVITA' DEL RAPPORTO PER IL PERSONALE DIRIGENTE DEL RUOLO SANITARIO - **CFR 20118009	-	-		-		-	-	
Vincoli derivanti da trasferimenti	T					-	-	-	-	-	-	-	-
Vincoli derivanti da trasferimenti	S			2150210017	SPESE PER LA REALIZZAZIONE DEL PROGETTO CAREER GUIDELINES -**CFR 20203049 -CNI/10	2.037,50	-		-		-	-	

NATURA	ENTRATA /SPESA	CAPITOLO ENTRATA	ENTRATA DESCRIZIONE	CAPITOLO SPESA	SPESA DESCRIZIONE	RISORSE VINCOLATE AL 01/01/2017	ACCERTAMENTI PRESUNTI ESERCIZIO 2017	ULTERIORI ACCERTAMENTI PRESUNTI	IMPEGNI PRESUNTI ESERCIZIO 2017	ULTERIORI IMPEGNI PRESUNTI	CANCELLAZIONE ACCERTAMENTO O VINCOLO (+) / ECONOMIE IMPEGNI (-)	FPV	RISORSE VINCOLATE AL 31-12-2017
						(a)	(b)	(b1)	(c)	(c1)	(d)	(e)	(f)=(a)+(b)+(b1)-(c)-(c1)-(d)-(e)
Vincoli derivanti da trasferimenti	T					2.037,50	-	-	-	-	-	-	2.037,50
Vincoli derivanti da trasferimenti	E	1201010220	ASSEGNAZIONE STATALE DI RISORSE RELATIVE AL FUNZIONAMENTO PER L'ATTRIBUZIONI DI COMPETENZE IN MATERIA DI SERVIZIO CIVILE NAZIONALE - PROTOCOLLO D'INTESA 26/01/2006 - **CFR 53007153/154-CNI/07			-	7.431,00				-	-	
Vincoli derivanti da trasferimenti	S			2120810001	SPESE PER ONERI DI FUNZIONAMENTO IN MATERIA DI SERVIZIO CIVILE NAZIONALE - PROTOCOLLO D'INTESA 26/01/2006 - **CFR 20105019 - CNI/07	308.881,39	-		-		-	-	
Vincoli derivanti da trasferimenti	S			2120810002	SPESE PER LE ISTRUTTORIE DI ACCREDITAMENTO DEGLI ENTI DI SERVIZIO CIVILE NAZIONALE E PER LA VALUTAZIONE DI PROGETTI DA PARTE DELLA RELATIVA COMMISSIONE VALUTATRICE (GETTONI DI PRESENZA) - PROTOCOLLO D'INTESA 26/01/2006 - **CFR 20105019 - CNI/07	12.674,75	-		-		-	-	
Vincoli derivanti da trasferimenti	T					321.556,14	7.431,00	-	-	-	-	-	328.987,14
Vincoli derivanti da trasferimenti	E	1402010017	ASSEGNAZIONE DI FONDI DALLO STATO PER INTERVENTI NELLE AREE SOTTOUTILIZZATE 2006/2009 - DELIBERA CIPE 3/2006 - **CFR 10610255-10610260-10610261-10610262-10610263 -CNI/07			-	-				-	-	
Vincoli derivanti da trasferimenti	S			2050120003	SPESE PER GLI INTERVENTI DELL'APQ BENI E ATTIVITA' CULTURALI - 2° ACCORDO INTEGRATIVO - DEL.CIPE 3/2006 - PRODOTTI INFORMATICI	-	-		-		-	-	
Vincoli derivanti da trasferimenti	S			2090120026	SPESE PER GLI INTERVENTI DELL'APQ DIFESA DEL SUOLO 2° ACCORDO INTEGRATIVO - DELIB.CIPE 3/2006 -**CFR 40302021 -CNI/08	0,99	-		-		-	-	
Vincoli derivanti da trasferimenti	S			2100520004	SPESE LA PROGETTAZIONE E REALIZZAZIONE DELLA STRADA INTERVALLIVA DI CONNESSIONE DELLE AREE INDUSTRIALI DEL PICENO (CD MEZZINA) - I STRALCIO VALTRONTO-VALTESINO - III LOTTO APQ VIABILITA' STRADALE 5° ACC.INTEG. - DELIB.CIPE 84/2000 -**CFR 40302021 -CNI/08	9.619.914,77	-		-		-	-	
Vincoli derivanti da trasferimenti	S			2100520005	SPESE PER IL TRASFERIMENTO ALLA PROVINCIA DI PU PER PEDEMONTANA FABRIANO/CAGLI TRATTO CAGLI CENTRO/FOSSO SCERBIA -APQ VIABILITA' STRADALE 5° ACC.INTEGR. -DELIB.CIPE 3/2006 - **CFR 40302021 -CNI/08	-	-		-		-	-	
Vincoli derivanti da trasferimenti	S			2100620002	FSC 2000-2006 - INTERVENTO PER MIGLIORAMENTO DELLA SICUREZZA DELLA VIABILITA' STRADALE SULLA STRADA STATALE 16 ADRIATICA - CNI/13	-	-		-		- 80.466,89	-	
Vincoli derivanti da trasferimenti	S			2130820004	FSC 2000-2006 - INTERVENTI PER L'EDILIZIA SANITARIA RELATIVI A ACQUISTO, RISTRUTTURAZIONE E ADEGUAMENTO STRUTTURALE IMMBOBILI IN ATTUAZIONE DELLA RIFORMA DEL SSR AI SENSI DELLA LR 17/2011 - CNI/13	10.415,14	-		-		-	-	
Vincoli derivanti da trasferimenti	S			2140320002	SPESE PER PROGETTI DI RICERCA APPLICATA DELLE PMI CON GIOVANI TECNOLOGI - APQ RICERCA INNOVAZIONE - DELIBERA CIPE 3/2006 - **CFR 40302021 - CNI/07	-	-		-		-	-	
Vincoli derivanti da trasferimenti	S			2140520021	FSC 2000-2006 - INTERVENTI A FAVORE DELLE IMPRESE PRODUTTIVE UBICATE IN AREE PARTICOLARMENTE COLPITE DALLA CRISI ECONOMICA - **CFR 40301021 - CNI/13	143.400,41	-		-		-	-	
Vincoli derivanti da trasferimenti	T					9.773.731,31	-	-	-	-	- 80.466,89	-	9.854.198,20
Vincoli derivanti da trasferimenti	S			2030320001	SPESE PER LA REALIZZAZIONE DI PROGETTI REGIONALI PER L'INNOVAZIONE TECNOLOGICA NEL SETTORE DELLA SICUREZZA - **CFR 40305108 - CNI/08	-	-		-		-	-	
Vincoli derivanti da trasferimenti	S			2030320002	SPESE PER LA REALIZZAZIONE DI PROGETTI REGIONALI PER L'INNOVAZIONE TECNOLOGICA NEL SETTORE DELLA SICUREZZA - **CFR 40305108 - CNI/08 - ACQUISTO ATTREZZATURE n.a.c.	27.770,58	-		-		-	-	
Vincoli derivanti da trasferimenti	T					27.770,58	-	-	-	-	-	-	27.770,58

NATURA	ENTRATA /SPESA	CAPITOLO ENTRATA	ENTRATA DESCRIZIONE	CAPITOLO SPESA	SPESA DESCRIZIONE	RISORSE VINCOLATE AL 01/01/2017	ACCERTAMENTI PRESUNTI ESERCIZIO 2017	ULTERIORI ACCERTAMENTI PRESUNTI	IMPEGNI PRESUNTI ESERCIZIO 2017	ULTERIORI IMPEGNI PRESUNTI	CANCELLAZIONE ACCERTAMENTO O VINCOLO (+) / ECONOMIE IMPEGNI (-)	FPV	RISORSE VINCOLATE AL 31-12-2017
						(a)	(b)	(b1)	(c)	(c1)	(d)	(e)	(f)=(a)+(b)+(b1)-(c)-(c1)-(d)-(e)
Vincoli derivanti da trasferimenti	E	1402010071	ASSEGNAZIONE DALLO STATO PER REALIZZAZIONE SPAZI PER LA LIBERA PROFESSIONE AMBULATORIALE A SEGUITO DELLA RISTRUTTURAZIONE PRESSO OSPEDALE DI TOLENTINO 1° STRALCIO - AMBULATORI NEFROLOGIA - ASUR ZT 9 MC - **CFR 52808290 - CNI/07			-	-				-	-	
Vincoli derivanti da trasferimenti	S			2130520075	SPESE PER REALIZZAZIONE SPAZI PER LA LIBERA PROFESSIONE AMBULATORIALE A SEGUITO DELLA RISTRUTTURAZIONE PRESSO OSPEDALE DI TOLENTINO 1° STRALCIO - AMBULATORI NEFROLOGIA - ASUR ZT 9 MC - **CFR 40305109 - CNI/07	36.286,58	-		-		-	-	
Vincoli derivanti da trasferimenti	T					36.286,58	-	-	-	-	-	-	36.286,58
Vincoli derivanti da trasferimenti	E	1402010072	ASSEGNAZIONE DALLO STATO PER REALIZZAZIONE SPAZI PER LA LIBERA PROFESSIONE AMBULATORIALE A SEGUITO DELLA RISTRUTTURAZIONE PRESSO OSPEDALE DI TOLENTINO 2° STRALCIO - AMBULATORI PEDIATRIA - ASUR ZT 9 MC - **CFR 52808291 - CNI/07			-	-				-	-	
Vincoli derivanti da trasferimenti	S			2130520076	SPESE PER REALIZZAZIONE SPAZI PER LA LIBERA PROFESSIONE AMBULATORIALE A SEGUITO DELLA RISTRUTTURAZIONE PRESSO OSPEDALE DI TOLENTINO 2° STRALCIO - AMBULATORI PEDIATRIA ASUR ZT 9 MC - **CFR 40305110 - CNI/07	29.338,27	-		-		-	-	
Vincoli derivanti da trasferimenti	T					29.338,27	-	-	-	-	-	-	29.338,27
Vincoli derivanti da trasferimenti	S			2130210020	SPESE PER LO SVOLGIMENTO DEL PROGETTO INTERREGIONALE DI MONITORAGGIO DELLA SPESA SANITARIA PER FARMACI, DISPOSITIVI MEDICI E SERVIZI, INTEGRATO CON I SISTEMI INFORMATICI DEL MINISTERO DELLA SALUTE -**CFR 20108099 - CNI/07	10.000,00	-		-		-	-	
Vincoli derivanti da trasferimenti	T					10.000,00	-	-	-	-	-	-	10.000,00
Vincoli derivanti da trasferimenti	S			2160110009	SPESE PER LA REALIZZAZIONE DI ATTIVITA' DI FORMAZIONE E DI DIVULGAZIONE IN MATERIA AGRO-ENERGIE - PROGRAMMA NAZIONALE BIOCOMBUSTIBILI - **CFR 20103028 - CNI/07	304,65	-		-		-	-	
Vincoli derivanti da trasferimenti	T					304,65	-	-	-	-	-	-	304,65
Vincoli derivanti da trasferimenti	S			2090310007	CONTRIBUTO ALLA PROVINCIA DI PESARO URBINO PER IL CONFERIMENTO IN DISCARICA DEI MATERIALI GIACENTI PRESSO L'IMPIANTO AGROTER DI MONDAVIO - **CFR 20107019 - CNI/07	-	-		-		-	-	
Vincoli derivanti da trasferimenti	T					-	-	-	-	-	-	-	-
Vincoli derivanti da trasferimenti	S			2090120009	SPESE PER ACQUISTO HARDWARE, SOFTWARE E ALTRI MACCHINARI E ATTREZZATURA VARIA - **CFR 20113003 E 20202008 - CNI/13	706,51	-		-		-	-	
Vincoli derivanti da trasferimenti	T					706,51	-	-	-	-	-	-	706,51
Vincoli derivanti da trasferimenti	E	1402010160	ASSEGNAZIONI STATALI PER INTERVENTI AD ATTUAZIONE DIFFERITA PER LA TUTELA DELLE ACQUE E LA GESTIONE INTEGRATA DELLE RISORSE IDRICHE - APQ 30/7/04 MATTM (ex 40302022) - **CFR 2090420003 - 2090420020			-	185.348,43				-	-	
Vincoli derivanti da trasferimenti	S			2090420003	INTERVENTI AD ATTUAZIONE DIFFERITA PER LA TUTELA DELLE ACQUE E LA GESTIONE INTEGRATA DELLE RISORSE IDRICHE - APQ 30/7/04 MATTM - TRASF. AMM. PUBBLICHE - **CFR 40302022 - CNI/07	-	-		-		-	-	
Vincoli derivanti da trasferimenti	S			2090420020	INTERVENTI AD ATTUAZIONE DIFFERITA PER LA TUTELA DELLE ACQUE E LA GESTIONE INTEGRATA DELLE RISORSE IDRICHE - APQ 30/7/04 MATTM - TRASF. IMPRESE - **CFR 40302022 - CNI/07	67.287,56	-		-		-	-	

NATURA	ENTRATA /SPESA	CAPITOLO ENTRATA	ENTRATA DESCRIZIONE	CAPITOLO SPESA	SPESA DESCRIZIONE	RISORSE VINCOLATE AL 01/01/2017	ACCERTAMENTI PRESUNTI ESERCIZIO 2017	ULTERIORI ACCERTAMENTI PRESUNTI	IMPEGNI PRESUNTI ESERCIZIO 2017	ULTERIORI IMPEGNI PRESUNTI	CANCELLAZIONE ACCERTAMENTO O VINCOLO (+) / ECONOMIE IMPEGNI (-)	FPV	RISORSE VINCOLATE AL 31-12-2017
						(a)	(b)	(b1)	(c)	(c1)	(d)	(e)	(f)=(a)+(b)+(b1)-(c)-(c1)-(d)-(e)
Vincoli derivanti da trasferimenti	S			2090420028	INTERVENTI AD ATTUAZIONE DIFFERITA PER LA TUTELA DELLE ACQUE E LA GESTIONE INTEGRATA DELLE RISORSE IDRICHE - APQ.30/07/2004 MATTM - Trasferimenti alle AATO - **CFR 40302022 - CNI/16	2.998.127,37	-		80.000,00		-	2.918.127,37	
Vincoli derivanti da trasferimenti	T					3.065.414,93	185.348,43	-	80.000,00	-	-	2.918.127,37	252.635,99
Vincoli derivanti da trasferimenti	S			2090120047	SPESE PER LA REDAZIONE E LA GESTIONE DEL PIANO DI ASSETTO IDROGEOLOGICO (PAI) - FINANZIARIA 2005 - FINANZIAMENTO CAPITOLO 8533 - **CFR 40305111 - CNI/07	-	-		-		-	-	
Vincoli derivanti da trasferimenti	T					-	-	-	-	-	-	-	-
Vincoli derivanti da trasferimenti	E	1201010044	ASSEGNAZIONE DI FONDI STATALI PER INTERVENTI IN MATERIA DI PRELIEVI E TRAPIANTI DI ORGANI - L. 91/99 - ** CFR 52801136/S			-	5.318,16				-	-	
Vincoli derivanti da trasferimenti	S			2130210016	SPESE PER INTERVENTI IN MATERIA DI PRELIEVI E TRAPIANTO DI ORGANI - LEGGE 91/99 - **CFR 20108015/E	43.750,57	-		-		-	-	
Vincoli derivanti da trasferimenti	S			2130520020	TRASFERIMENTO ALLE AZIENDE/ZONE PER L'ACQUISTO DI ATTREZZATURE PER IL SETTORE DONAZIONE E TRAPIANTO DI ORGANI E PER I CENTRI DI RIFERIMENTO INTERREGIONALI PER I TRAPIANTI -**CFR 40308008/E	31.083,40	-		-		-	-	
Vincoli derivanti da trasferimenti	T					74.833,97	5.318,16	-	-	-	-	-	80.152,13
Vincoli derivanti da trasferimenti	S			2110220023	SPESE PER CONCESSIONE CONTRIBUTI AGLI EE.LL. PER INTERVENTI CONNESSI A STATI D'EMERGENZA CONSEGUENTI GLI EVENTI ATMOSFERICI DEL NOVEMBRE 2005 (ORDINANZA 3534/2006) - **CFR 40305112 - CNI/08	56.494,38	-		-		-	-	
Vincoli derivanti da trasferimenti	T					56.494,38	-	-	-	-	-	-	56.494,38
Vincoli derivanti da trasferimenti	S			2150310007	SPESA PER LA REALIZZAZIONE DI INTERVENTI FINALIZZATI ALLA MOBILITA' SPECIALE (L. 311/2004, ART.1, COMMA 155) -**CFR 20111031 - CNI/08	661.325,95	-		-		-	-	
Vincoli derivanti da trasferimenti	T					661.325,95	-	-	-	-	-	-	661.325,95
Vincoli derivanti da trasferimenti	E	1402010073	ASSEGNAZIONE DI SOMME DELLO STATO PER LA REALIZZAZIONE DI AMBULATORI PER ATTIVITA' LIBERO PROFESSIONALE C/O PRESIDIO OPSEDALIERO SI SAN SEVERINO MARCHE - ASUR ZT N. 10 - **CFR 52808292 - CNI/08			-	-				-	-	
Vincoli derivanti da trasferimenti	S			52808292	SPESE PER LA REALIZZAZIONE DI AMBULATORI PER ATTIVITA' LIBERO PROFESSIONALI AMBULAT. INTRAMURARIA C/O PRESIDIO OSPEDALIERO DI SAN SEVERINO MARCHE - ASUR N. 10 - **CFR 40305113 - CNI/08	244.675,35	-	-	-	-	-	-	
Vincoli derivanti da trasferimenti	S			2130520105	D.Lgs. n.254/2000 - Realizzazione ambulatori per attività libero professionale intramuraria Ospedale di San Severino Marche	-	-		-		-	-	
Vincoli derivanti da trasferimenti	S			2130520142	SPESE PER LA REALIZZAZIONE DI AMBULATORI PER ATTIVITA' LIBERO PROFESSIONALI AMBULAT. INTRAMURARIA C/O PRESIDIO OSPEDALIERO DI SAN SEVERINO MARCHE - ASUR N. 10 - **CFR 40305113 - CNI/08	-	-		-		-	-	
Vincoli derivanti da trasferimenti	T					244.675,35	-	-	-	-	-	-	244.675,35
Vincoli derivanti da trasferimenti	E	1201010073	ASSEGNAZIONE DI FONDI DALLO STATO DI QUOTA PARTE DEL FONDO NAZIONALE PER LE POLITICHE PER LA FAMIGLIA -**CFR 53007114/S -CNI/08			-	198.750,00				-	-	
Vincoli derivanti da trasferimenti	S			2120110004	SPESE PER LE POLITICHE PER LA FAMIGLIA - QUOTA PARTE DEL FONDO NAZIONALE -**CFR 20109017 - CNI/08	5.160,00	-		-		-	-	
Vincoli derivanti da trasferimenti	S			2120110010	FONDO NAZIONALE PER LE POLITICHE PER LA FAMIGLIA - TRASFERIMENTI AD AZIENDE PUBBLICHE - ** CFR CAP. 20109017	-	-		-		-	-	

NATURA	ENTRATA /SPESA	CAPITOLO ENTRATA	ENTRATA DESCRIZIONE	CAPITOLO SPESA	SPESA DESCRIZIONE	RISORSE VINCOLATE AL 01/01/2017	ACCERTAMENTI PRESUNTI ESERCIZIO 2017	ULTERIORI ACCERTAMENTI PRESUNTI	IMPEGNI PRESUNTI ESERCIZIO 2017	ULTERIORI IMPEGNI PRESUNTI	CANCELLAZIONE ACCERTAMENTO O VINCOLO (+) / ECONOMIE IMPEGNI (-)	FPV	RISORSE VINCOLATE AL 31-12-2017
						(a)	(b)	(b1)	(c)	(c1)	(d)	(e)	(f)=(a)+(b)+(b1)-(c)-(c1)-(d)-(e)
Vincoli derivanti da trasferimenti	S			2120110014	SPESE PER LE POLITICHE PER LA FAMIGLIA - TRASFERIMENTI A PROVINCE - QUOTA PARTE DEL FONDO NAZIONALE	-	-		-		-	-	
Vincoli derivanti da trasferimenti	S			2120510005	FONDO NAZIONALE POLITICHE PER LA FAMIGLIA - TRASFERIMENTI AI COMUNI -**CFR 1201010073	-	-		157.312,61		-	-	
Vincoli derivanti da trasferimenti	S			2120510006	FONDO NAZIONALE POLITICHE PER LA FAMIGLIA - TRASFERIMENTI AD AZIENDE PUBBLICHE	-	-		14.087,77		-	-	
Vincoli derivanti da trasferimenti	S			2120510007	FONDO NAZIONALE POLITICHE PER LA FAMIGLIA - TRASFERIMENTI A UNIONI DI COMUNI	-	-		27.349,62		-	-	
Vincoli derivanti da trasferimenti	T					5.160,00	198.750,00	-	198.750,00	-	-	-	5.160,00
Vincoli derivanti da trasferimenti	S			2120120002	SPESE PER LA REALIZZAZIONE DEL PIANO STRAORDINARIO PER LO SVILUPPO DEI SERVIZI SOCIO- EDUCATIVI - **CFR 20109018/E - CNI/08	667.440,87	-		-		-	-	
Vincoli derivanti da trasferimenti	T					667.440,87	-	-	-	-	-	-	667.440,87
Vincoli derivanti da trasferimenti	E	1402010074	ASSEGNAZIONE DI FONDI DALLO STATO PER LA REALIZZAZIONE DI PROGRAMMI DI EDILIZIA SANITARIA IN AMBITO REGIONALE - DECR.4/9/2007 -**CFR 52808293/S -CNI/08			-	-				-	-	
Vincoli derivanti da trasferimenti	S			2130520077	TRASFERIMENTI AL SISTEMA SANITARIO DI RISORSE PER LA REALIZZAZIONE DI PROGRAMMI DI EDILIZIA SANITARIA IN AMBITO REGIONALE - DECR. 4/9/2007 -**CFR 40305114/E -CNI/08	139.260,55	-		-		-	-	
Vincoli derivanti da trasferimenti	T					139.260,55	-	-	-	-	-	-	139.260,55
Vincoli derivanti da trasferimenti	E	1402010075	ASSEGNAZIONE DI FONDI DALLO STATO PER LA REALIZZAZIONE DI PROGRAMMI DI EDILIZIA SANITARIA A.O. SAN SALVATORE DI PESARO - DECR. 5/9/2007 -**CFR 52808294/S -CNI/08			-	-				-	-	
Vincoli derivanti da trasferimenti	S			2130520078	TRASFERIMENTI AL SISTEMA SANITARIO DI RISORSE PER LA REALIZZAZIONE DI PROGRAMMI DI EDILIZIA SANITARIA A.O. SAN SALVATORE DI PESARO - DECR. 5/9/2007 -**CFR 40305115/E -CNI/08	0,02	-		-		-	-	
Vincoli derivanti da trasferimenti	T					0,02	-	-	-	-	-	-	0,02
Vincoli derivanti da trasferimenti	S			2090110002	INTERVENTI URGENTI DI SALVAGUARDIA DEL LITORALE MARCHIGIANO - **CFR 20105005 - CNI/09	-	-		-		-	-	
Vincoli derivanti da trasferimenti	S			2090110011	SPESE PER LA GESTIONE E L'ATTUAZIONE DEL PROTOCOLLO D'INTESA SOTTOSCRITTO IN DATA 5/09/2007 - REG.INT. N.12280 (ASSI VALLI) - DGR 1898 DEL 22/12/2008 -**CFR 20105011 -CNI/09	55.641,60	-		-		-	-	
Vincoli derivanti da trasferimenti	S			2090120014	INTERVENTI URGENTI DI SALVAGUARDIA DEL LITORALE MARCHIGIANO - **CFR 40305116 - CNI/08	-	-		-		-	-	
Vincoli derivanti da trasferimenti	S			2090120048	SPESE PER L'ATTUAZIONE DEL 2° PIANO STRATEGICO NAZIONALE PER LA MITIGAZIONE DEL RISCHIO IDROGEOLOGICO - ANNUALITA' 2007 - DM 1081/2007 - TRASFERIMENTO AI COMUNI - **CFR 40305116 - CNI/08	-	-		-		-	-	
Vincoli derivanti da trasferimenti	S			2090720002	SPESE PER L'ATTUAZIONE DEL PROGRAMMA INTERVENTI DI VALORIZZAZIONE AMBIENTALE DEL TERRITORIO MONTANO - ANNUALITA' 2007 - DM 1081/2007 - **CFR 40305116 - CNI/08	505.999,20	-		-		-	-	
Vincoli derivanti da trasferimenti	T					561.640,80	-	-	-	-	-	-	561.640,80
Vincoli derivanti da trasferimenti	E	1201010012	ASSEGNAZIONE DI FONDI DALLO STATO PER INTERVENTI NELLE AREE SOTTOUTILIZZATE 2006/2009 - DELIBERA CIPE 3/2006 -**CFR 10609122 -CNI/08			-	-				-	-	
Vincoli derivanti da trasferimenti	T					-	-	-		-	-	-	-

NATURA	ENTRATA /SPESA	CAPITOLO ENTRATA	ENTRATA DESCRIZIONE	CAPITOLO SPESA	SPESA DESCRIZIONE	RISORSE VINCOLATE AL 01/01/2017	ACCERTAMENTI PRESUNTI ESERCIZIO 2017	ULTERIORI ACCERTAMENTI PRESUNTI	IMPEGNI PRESUNTI ESERCIZIO 2017	ULTERIORI IMPEGNI PRESUNTI	CANCELLAZIONE ACCERTAMENTO O VINCOLO (+) / ECONOMIE IMPEGNI (-)	FPV	RISORSE VINCOLATE AL 31-12-2017
						(a)	(b)	(b1)	(c)	(c1)	(d)	(e)	(f)=(a)+(b)+(b1)-(c)-(c1)-(d)-(e)
Vincoli derivanti da trasferimenti	S			2120410016	SPESE PER LA REALIZZAZIONE DI PROGETTI SPECIFICI IN MATERIA DI DIPENDENZE DA ALCOOL E SOSTANZE STUPEFACENTI E PREVENZIONE IN MATERIA DI NUOVE DROGHE - PROTOCOLLO D'INTESA 7/12/2007 -**CFR 20109019 -CNI/08	31.585,00	-		-		-	-	
Vincoli derivanti da trasferimenti	T					31.585,00	-	-	-	-	-	-	31.585,00
Vincoli derivanti da trasferimenti	S			2011110010	SPESE PER LA REALIZZAZIONE DEL PROGETTO "SUPPORTO AL PERCORSO DI INTEGRAZIONE DELLO SPAZIO EURO ADRIATICO" - ACQUISTO DI BENI E SERVIZI -**CFR 20104014 -CNI/08	78,00	-		-		-	-	
Vincoli derivanti da trasferimenti	T					78,00	-	-	-	-	-	-	78,00
Vincoli derivanti da trasferimenti	E	1201010025	ASSEGNAZIONE DI FONDI DA PARTE DELLO STATO PER LA REALIZZAZIONE DEL PROGETTO "ADRIATICO MICROIMPRESA E SVILUPPO LOCALE - FINANZIAMENTO MINISTERO AFFARI ESTERI - L. 49/87" - **CFR 31407119 - CNI/08			-	-				-	-	
Vincoli derivanti da trasferimenti	T					-	-	-		-	-	-	-
Vincoli derivanti da trasferimenti	E	1402010008	ASSEGNAZIONE STATALE PER INTERVENTI NELLE AREE SOTTOUTILIZZATE SOCIETA' DELL'INFORMAZIONE - 3° ACCORDO INTEGRATIVO - DEL.CIPE 3/2006 - INTERV. C01 INTEGRAZIONE SIGMA TER MARCHE -**CFR 10610264 -CNI/08			-	-				-	-	
Vincoli derivanti da trasferimenti	E	1402010138	ASSEGNAZIONE STATALE PER INTERVENTI NELLE AREE SOTTOUTILIZZATE SOCIETA' DELL'INFORMAZIONE - 3° ACCORDO INTEGRATIVO - DEL.CIPE 3/2006 - INTERV. C01 INTEGRAZIONE SIGMA TER MARCHE -**CFR 10610264 -CNI/08 - Contributi agli investimenti da Presidenza del Consiglio dei Ministri - EX 40301019			-	-				-	-	
Vincoli derivanti da trasferimenti	S			2140420007	SPESE DI INVESTIMENTO PER INTERVENTI NELLE AREE SOTTOUTILIZZATE - SOCIETA' DELL'INFORMAZIONE - 3° ACCORDO INTEGRATIVO - DEL.CIPE 3/2006 - INTERV. C01 INTEGRAZIONE SIGMA TER MARCHE -**CFR 40301019 -CNI/08	0,03	-		-		-	-	
Vincoli derivanti da trasferimenti	T					0,03	-	-	-	-	-	-	0,03
Vincoli derivanti da trasferimenti	E	1201010010	ASSEGNAZIONE STATALE PER INTERVENTI NELLE AREE SOTTOUTILIZZATE SOCIETA' DELL'INFORMAZIONE - 3° ACCORDO INTEGRATIVO - DEL.CIPE 3/2006 - INTERV. A01 IMPLEMENTAZIONE DI UN SISTEMA DI COMUNICAZIONE VOICE OVER IP REGIONALE -**CFR 10609123 -CNI/08			-	-				-	-	
Vincoli derivanti da trasferimenti	E	1201010181	ASSEGNAZIONE STATALE PER INTERVENTI NELLE AREE SOTTOUTILIZZATE SOCIETA' DELL'INFORMAZIONE - 3° ACCORDO INTEGRATIVO - DEL.CIPE 3/2006 - INTERV. A01 IMPLEMENTAZIONE DI UN SISTEMA DI COMUNICAZIONE VOICE OVER IP REGIONALE -**CFR 10609123 -CNI/08 - Trasferimenti correnti da Presidenza del Consiglio dei Ministri - EX 20101023			-	-				-	-	
Vincoli derivanti da trasferimenti	E	1402010009	ASSEGNAZIONE STATALE PER INTERVENTI NELLE AREE SOTTOUTILIZZATE SOCIETA' DELL'INFORMAZIONE - 3° ACCORDO INTEGRATIVO - DEL.CIPE 3/2006 - INTERV. A01 IMPLEMENTAZIONE DI UN SISTEMA DI COMUNICAZIONE VOICE OVER IP REGIONALE -**CFR 10610265 -CNI/08			-	-				-	-	

NATURA	ENTRATA /SPESA	CAPITOLO ENTRATA	ENTRATA DESCRIZIONE	CAPITOLO SPESA	SPESA DESCRIZIONE	RISORSE VINCOLATE AL 01/01/2017	ACCERTAMENTI PRESUNTI ESERCIZIO 2017	ULTERIORI ACCERTAMENTI PRESUNTI	IMPEGNI PRESUNTI ESERCIZIO 2017	ULTERIORI IMPEGNI PRESUNTI	CANCELLAZIONE ACCERTAMENTO O VINCOLO (+) / ECONOMIE IMPEGNI (-)	FPV	RISORSE VINCOLATE AL 31-12-2017
						(a)	(b)	(b1)	(c)	(c1)	(d)	(e)	(f)=(a)+(b)+(b1)-(c)-(c1)-(d)-(e)
Vincoli derivanti da trasferimenti	E	1402010139	ASSEGNAZIONE STATALE PER INTERVENTI NELLE AREE SOTTOUTILIZZATE SOCIETA' DELL'INFORMAZIONE - 3° ACCORDO INTEGRATIVO - DEL.CIPE 3/2006 - INTERV. A01 IMPLEMENTAZIONE DI UN SISTEMA DI COMUNICAZIONE VOICE OVER IP REGIONALE - **CFR 10610265 -CNI/08 - Contributi agli investimenti da Presidenza del Consiglio dei Ministri - EX 40301020			-	-				-	-	
Vincoli derivanti da trasferimenti	S			2140520020	FSC 2000-2006 - INTERVENTI A FAVORE DELLE IMPRESE PRODUTTIVE UBICATE IN AREE PARTICOLARMENTE COLPITE DALLA CRISI ECONOMICA - **CFR 40301020 - CNI/13	4.654,80	-		-		-	-	
Vincoli derivanti da trasferimenti	T					4.654,80	-	-	-	-	-	-	4.654,80
Vincoli derivanti da trasferimenti	E	1402010010	ASSEGNAZIONE STATALE PER INTERVENTI NELLE AREE SOTTOUTILIZZATE SOCIETA' DELL'INFORMAZIONE - 3° ACCORDO INTEGRATIVO - DEL.CIPE 3/2006 - INTERV. D01 POTENZIAMENTO DEL SISTEMA REGIONALE PER L'ACCESSIBILITA' E L'USABILITA' -**CFR 10610266 -CNI/08			-	-				-	-	
Vincoli derivanti da trasferimenti	E	1402010011	ASSEGN. STATO PER INTERVENTI NELLE AREE SOTTOUTILIZZATE SOC. INFORM.NE - 3° ACCORDO INTEGR. - DEL.CIPE 3/2006 - INTERV. E01 POTENZ.TO CAPACITA' PROGETTUALE A FAV. AMM.NE REG.LE E PICCOLI COMUNI IN MATERIA E-GOVERNMENT E SOC.INFORM. - **CFR 10610267 -CNI/08			-	-				-	-	
Vincoli derivanti da trasferimenti	E	1402010140	ASSEGNAZIONE STATALE PER INTERVENTI NELLE AREE SOTTOUTILIZZATE SOCIETA' DELL'INFORMAZIONE - 3° ACCORDO INTEGRATIVO - DEL.CIPE 3/2006 - INTERV. D01 POTENZIAMENTO DEL SISTEMA REGIONALE PER L'ACCESSIBILITA' E L'USABILITA' -**CFR 10610266 -CNI/08 - Contributi agli investimenti da Presidenza del Consiglio dei Ministri - EX 40301021			-	-				-	-	
Vincoli derivanti da trasferimenti	E	1402010141	ASSEGN. STATO PER INTERVENTI NELLE AREE SOTTOUTILIZZATE SOC. INFORM.NE - 3° ACCORDO INTEGR. - DEL.CIPE 3/2006 - INTERV. E01 POTENZ.TO CAPACITA' PROGETTUALE A FAV. AMM.NE REG.LE E PICCOLI COMUNI IN MATERIA E-GOVERNMENT E SOC.INFORM. - **CFR 10610267 -CNI/08 - Contributi agli investimenti da Presidenza del Consiglio dei Ministri - EX 40301022			-	-				-	-	
Vincoli derivanti da trasferimenti	S			10610266	SPESE PER INTERVENTI NELLE AREE SOTTOUTILIZZATE SOCIETA' DELL'INFORMAZIONE - 3° ACCORDO INTEGRATIVO - DEL.CIPE 3/2006 - INTERV. D01 POTENZIAMENTO DEL SISTEMA REGIONALE PER L'ACCESSIBILITA' E L'USABILITA' - **CFR 40301021 -CNI/08	4.310,41	-	-	-	-	-	-	
Vincoli derivanti da trasferimenti	T					4.310,41	-	-	-	-	-	-	4.310,41
Vincoli derivanti da trasferimenti	E	1402010012	ASSEGNAZIONE STATALE PER INTERVENTI NELLE AREE SOTTOUTILIZZATE SOCIETA' DELL'INFORMAZIONE - 3° ACCORDO INTEGRATIVO - DEL.CIPE 3/2006 - INTERV. F01 STRUMENTI PER RIDURRE IL DIGITAL DIVIDE NELLE SCUOLE MARCHIGIANE -**CFR 10610268 -CNI/08			-	-				-	-	

NATURA	ENTRATA /SPESA	CAPITOLO ENTRATA	ENTRATA DESCRIZIONE	CAPITOLO SPESA	SPESA DESCRIZIONE	RISORSE VINCOLATE AL 01/01/2017	ACCERTAMENTI PRESUNTI ESERCIZIO 2017	ULTERIORI ACCERTAMENTI PRESUNTI	IMPEGNI PRESUNTI ESERCIZIO 2017	ULTERIORI IMPEGNI PRESUNTI	CANCELLAZIONE ACCERTAMENTO O VINCOLO (+) / ECONOMIE IMPEGNI (-)	FPV	RISORSE VINCOLATE AL 31-12-2017
						(a)	(b)	(b1)	(c)	(c1)	(d)	(e)	(f)=(a)+(b)+(b1)-(c)-(c1)-(d)-(e)
Vincoli derivanti da trasferimenti	E	1402010142	ASSEGNAZIONE STATALE PER INTERVENTI NELLE AREE SOTTOUTILIZZATE SOCIETA' DELL'INFORMAZIONE - 3° ACCORDO INTEGRATIVO - DEL.CIPE 3/2006 - INTERV. F01 STRUMENTI PER RIDURRE IL DIGITAL DIVIDE NELLE SCUOLE MARCHIGIANE -**CFR 10610268 -CNI/08 - Contributi agli investimenti da Presidenza del Consiglio dei Ministri - EX 40301023			-	-				-	-	
Vincoli derivanti da trasferimenti	S			2140420004	SPESE PER INTERVENTI NELLE AREE SOTTOUTILIZZATE SOCIETA' DELL'INFORMAZIONE - 3° ACCORDO INTEGRATIVO - DEL.CIPE 3/2006 - INTERV. F01 STRUMENTI PER RIDURRE IL DIGITAL DIVIDE NELLE SCUOLE MARCHIGIANE -**CFR 40301023 -CNI/08	-	-		-		-	-	
Vincoli derivanti da trasferimenti	T					-	-	-	-	-	-	-	-
Vincoli derivanti da trasferimenti	S			2120410014	SPESE PER L'ATTUAZIONE DEL PROGETTO "NUOVI COMPORTAMENTI DI CONSUMO: PREVENZIONE E RIDUZIONE DEI RISCHI" -**CFR 20109021 -CNI/08	5.840,00	-		-		-	-	
Vincoli derivanti da trasferimenti	T					5.840,00	-	-	-	-	-	-	5.840,00
Vincoli derivanti da trasferimenti	E	1402010022	ASSEGNAZIONE DI FONDI DA PARTE DELLO STATO PER PROGETTI A FAVORE DEI DISTRETTI INDUSTRIALI E PRODUTTIVI ADOTTATI DALLE REGIONI (ART.1, COMMI 367-372 L.266/05 E ART.1, COMMA 890 L.296/06) -**CFR 31402211 -CNI/08			-	-				-	-	
Vincoli derivanti da trasferimenti	S			2140120009	SPESE PER PROGETTI A FAVORE DEI DISTRETTI INDUSTRIALI E PRODUTTIVI ADOTTATI DALLE REGIONI (ART.1, COMMI 367-372 L.266/05 E ART.1, COMMA 890 L.296/06) -**CFR 40304025 -CNI/08	2.880,82	-		-		-	-	
Vincoli derivanti da trasferimenti	T					2.880,82	-	-	-	-	-	-	2.880,82
Vincoli derivanti da trasferimenti	S			2130210052	SPESE PER LA REALIZZAZIONE DEL PROGETTO "IL PERCORSO ASSISTENZIALE INTEGRATO NEI PAZIENTI CON GRAVE CEREBROLESIONE ACQUISITA (TRAUMATICA E NON TRAUMATICA) - FASE ACUTA E POST ACUTA" - D.LGS 502/92 -**CFR 20118012 - CNI/08	3.000,00	-		-		-	-	
Vincoli derivanti da trasferimenti	T					3.000,00	-	-	-	-	-	-	3.000,00
Vincoli derivanti da trasferimenti	E	1201010121	ASSEGNAZIONE DI FONDI PER LA REALIZZAZIONE DEL PROGETTO "STATO DI ATTUAZIONE DEI MODELLI INNOVATIVI DI ASSISTENZA PRIMARIA DELLE REGIONI ITALIANE" -D.LGS 502/92 -**CFR 52814140 - CNI/08			-	-				-	-	
Vincoli derivanti da trasferimenti	S			2130210053	SPESE PER LA REALIZZAZIONE DEL PROGETTO "STATO DI ATTUAZIONE DEI MODELLI INNOVATIVI DI ASSISTENZA PRIMARIA DELLE REGIONI ITALIANE" -D. LGS 502/92 -**CFR 20118013 -CNI/08	8.000,00	-		-		-	-	
Vincoli derivanti da trasferimenti	T					8.000,00	-	-	-	-	-	-	8.000,00
Vincoli derivanti da trasferimenti	S			2090810009	CONTRIBUTO STRAORDINARIO AGLI EE.LL. PER IL RIPRISTINO DELL'EX CAVA DI ARGILLA SITA IN LOCALITA' CARRARA DEL COMUNE DI FANO -**CFR 30301043 -CNI/08	-	-		-		-	-	
Vincoli derivanti da trasferimenti	T					-	-	-	-	-	-	-	-
Vincoli derivanti da trasferimenti	S			2110220013	CONCESSIONE DI CONTRIBUTI SUI MUTUI AGEVOLATI CONCESSI PER IL RIPRISTINO E LA RICOSTRUZIONE DEGLI IMMOBILI DANNEGGIATI DAL SISMA 1972 - L. 828/1982 ART. 21 CO. 4 - **CFR 40305118 - EROGAZIONI SUCCESSIVE ALLA PRIMA SEMESTRALITA' - CNI/09	3.445.690,69	-		-		-	-	

NATURA	ENTRATA /SPESA	CAPITOLO ENTRATA	ENTRATA DESCRIZIONE	CAPITOLO SPESA	SPESA DESCRIZIONE	RISORSE VINCOLATE AL 01/01/2017	ACCERTAMENTI PRESUNTI ESERCIZIO 2017	ULTERIORI ACCERTAMENTI PRESUNTI	IMPEGNI PRESUNTI ESERCIZIO 2017	ULTERIORI IMPEGNI PRESUNTI	CANCELLAZIONE ACCERTAMENTO O VINCOLO (+) / ECONOMIE IMPEGNI (-)	FPV	RISORSE VINCOLATE AL 31-12-2017
						(a)	(b)	(b1)	(c)	(c1)	(d)	(e)	(f)=(a)+(b)+(b1)-(c)-(c1)-(d)-(e)
Vincoli derivanti da trasferimenti	S			2110220016	CONCESSIONE DI CONTRIBUTI SUI MUTUI AGEVOLATI CONCESSI PER IL RIPRISTINO E LA RICOSTRUZIONE DEGLI IMMOBILI DANNEGGIATI DAL SISMA 1972 - L. 828/1982 ART. 21 CO. 4 -**CFR 40305118 - EROGAZIONE PRIMA SEMESTRALITA' - CNI/08	137.678,50	-		-		-	-	
Vincoli derivanti da trasferimenti	T					3.583.369,19	-	-	-	-	-	-	3.583.369,19
Vincoli derivanti da trasferimenti	E	1201010069	ASSEGNAZIONE DI FONDI DA PARTE DELLO STATO A TITOLO DI FONDO NAZIONALE PER LE NON AUTOSUFFICIENZE - **CFR 53001102 - CNI/08			-	-				-	-	
Vincoli derivanti da trasferimenti	S			2120210008	FONDO NAZIONALE PER LE NON AUTOSUFFICIENZE - ASSEGNAZIONE AGLI ENTI SSR - **CFR CAP 20109002 - CNI/15	-	-		-		-	-	
Vincoli derivanti da trasferimenti	S			2120210011	FONDO NAZIONALE PER LE NON AUTOSUFFICIENZE - TRASFERIMENTI CORRENTI ALLE AMMINISTRAZIONI PUBBLICHE - **CFR 20109002 - CNI/08	3.373.269,12	-		1.100.718,78		-	-	
Vincoli derivanti da trasferimenti	S			2120210019	FONDO NAZIONALE PER LE NON AUTOSUFFICIENZE - TRASFERIMENTO AD AZIENDE DI SERVIZI ALLA PERSONA - **CFR CAP. 20109002 - CNI/13	89.900,70	-		89.900,70		-	-	
Vincoli derivanti da trasferimenti	S			2120210024	FONDO NAZIONALE PER LE NON AUTOSUFFICIENZE - TRASFERIMENTI CORRENTI ALLE AMMINISTRAZIONI PUBBLICHE - **CFR 20109002 - CNI/08 - Trasferimenti correnti a Unioni di Comuni - EX 53001102	192.066,20	-		192.066,20		-	-	
Vincoli derivanti da trasferimenti	S			2120210025	FONDO NAZIONALE PER LE NON AUTOSUFFICIENZE - TRASFERIMENTI CORRENTI ALLE AMMINISTRAZIONI PUBBLICHE - **CFR 20109002 - CNI/08 - Trasferimenti correnti a Aziende sanitarie locali n.a.f. - EX 53001102	-	-		-		-	-	
Vincoli derivanti da trasferimenti	S			2120310006	FONDO NAZIONALE PER LE NON AUTOSUFFICIENZE - ANZIANI - TRASFERIMENTI CORRENTI ALLE UNIONI DEI COMUNI - **CFR 20109002	-	-		-		-	-	
Vincoli derivanti da trasferimenti	S			2120310007	FONDO NAZIONALE PER LE NON AUTOSUFFICIENZE - ANZIANI - TRASFERIMENTO AD AZIENDE DI SERVIZI ALLA PERSONA - **CFR CAP. 20109002	-	-		-		-	-	
Vincoli derivanti da trasferimenti	S			2120310008	FONDO NAZIONALE PER LE NON AUTOSUFFICIENZE - TRASFERIMENTI CORRENTI AI COMUNI - **CFR 20109002	800,00	-		-		-	-	
Vincoli derivanti da trasferimenti	S			2120310009	FONDO NAZIONALE PER LE NON AUTOSUFFICIENZE - TRASFERIMENTO AD AZIENDE DI SERVIZI ALLA PERSONA - **CFR CAP. 20109002	-	-		-		-	-	
Vincoli derivanti da trasferimenti	S			2120310010	FONDO NAZIONALE PER LE NON AUTOSUFFICIENZA - ASSEGNAZIONE AGLI ENTI SSR - **CFR CAP 20109002	-	-		-		-	-	
Vincoli derivanti da trasferimenti	S			2120710020	FONDO NAZIONALE PER LE NON AUTOSUFFICIENZE - RETE DEI SERVIZI - TRASFERIMENTI CORRENTI AI COMUNI - **CFR 20109002	-	-		-		-	-	
Vincoli derivanti da trasferimenti	S			2120710021	FONDO NAZIONALE PER LE NON AUTOSUFFICIENZE - RETE DEI SERVIZI - TRASFERIMENTI CORRENTI A UNIONI DI COMUNI	-	-		-		-	-	
Vincoli derivanti da trasferimenti	S			2120710022	FONDO NAZIONALE PER LE NON AUTOSUFFICIENZE - RETE DEI SERVIZI - TRASFERIMENTI CORRENTI AD AZIENDE DI SERVIZI ALLA PERSONA	-	-		-		-	-	
Vincoli derivanti da trasferimenti	S			2130710032	FONDO NAZIONALE PER LE NON AUTOSUFFICIENZE - AZIONI DI SUPPORTO ALLE PERSONE AFFETTE DA SLA - TRASFERIMENTO FONDI ALL'ASUR - **CFR 20109002 - CNI/12	-	-		-		-	-	
Vincoli derivanti da trasferimenti	S			2200310048	FONDO NAZIONALE PER LE NON AUTOSUFFICIENZE - TRASFERIMENTI CORRENTI ALLE AMMINISTRAZIONI PUBBLICHE - **CFR 20109002 - CNI/08	-	-		-		-	-	
Vincoli derivanti da trasferimenti	S			2200310049	FONDO NAZIONALE PER LE NON AUTOSUFFICIENZE - TRASFERIMENTI CORRENTI ALLE AMMINISTRAZIONI PUBBLICHE - **CFR 20109002 - CNI/08 "quota indisponibile ai sensi della L.232/2016"	-	-		-		-	-	

NATURA	ENTRATA /SPESA	CAPITOLO ENTRATA	ENTRATA DESCRIZIONE	CAPITOLO SPESA	SPESA DESCRIZIONE	RISORSE VINCOLATE AL 01/01/2017	ACCERTAMENTI PRESUNTI ESERCIZIO 2017	ULTERIORI ACCERTAMENTI PRESUNTI	IMPEGNI PRESUNTI ESERCIZIO 2017	ULTERIORI IMPEGNI PRESUNTI	CANCELLAZIONE ACCERTAMENTO O VINCOLO (+) / ECONOMIE IMPEGNI (-)	FPV	RISORSE VINCOLATE AL 31-12-2017
						(a)	(b)	(b1)	(c)	(c1)	(d)	(e)	(f)=(a)+(b)+(b1)-(c)-(c1)-(d)-(e)
Vincoli derivanti da trasferimenti	T					3.656.036,02	-	-	1.382.685,68	-	-	-	2.273.350,34
Vincoli derivanti da trasferimenti	S			2130210039	SPESE PER LA REALIZZAZIONE DEL PROGETTO COMUNITARIO "PSYCHONAUT WEB - SCANNING" - **CFR 20301024 - CNI/08	34.572,00	-		-		-	-	
Vincoli derivanti da trasferimenti	S			2130210101	SPESE PER LA REALIZZAZIONE DI PROGETTI COMUNITARI - **CFR 20301024 - CNI/08	5.708,89	-		-		-	-	
Vincoli derivanti da trasferimenti	T					40.280,89	-	-	-	-	-	-	40.280,89
Vincoli derivanti da trasferimenti	S			2070110001	SPESE PER L'ATTUAZIONE DEI PROGETTI INTERREGIONALI DI PROMOZIONE TURISTICA AI SENSI DEL DPR 158/2007 - **CFR 20104015 - CNI/SIOPE/11	-	-		-		-	-	
Vincoli derivanti da trasferimenti	S			2070110015	SPESE PER L'ATTUAZIONE DEI PROGETTI INTERREGIONALI DI PROMOZIONE TURISTICA AI SENSI DEL DPR 158/2007 - **CFR 20104015 - CNI/08	2.340,53	-		-		-	-	
Vincoli derivanti da trasferimenti	S			2070110038	SPESE PER L'ATTUAZIONE DEI PROGETTI INTERREGIONALI DI PROMOZIONE TURISTICA AI SENSI DEL DPR 158/2007 - TRASFERIMENTI CORRENTI AD ALTRI SOGGETTI - **CFR 20104015 - CNI/SIOPE/10	3.000,00	-		-		-	-	
Vincoli derivanti da trasferimenti	T					5.340,53	-	-	-	-	-	-	5.340,53
Vincoli derivanti da trasferimenti	S			2190210005	SPESE PER L'ATTUAZIONE DEL PROGETTO "EDLOCAL" NELL'AMBITO DEL PROGRAMMA ECOTENTPLUS 2005-2008 - *CFR 20203038 - CNI/08	-	-		-		-	-	
Vincoli derivanti da trasferimenti	T					-	-	-	-	-	-	-	-
Vincoli derivanti da trasferimenti	S			2150210026	SPESE PER LA REALIZZAZIONE DEL PROGRAMMA P.A.R.I - **CFR 20111033 - CNI/08	141.250,00	-		-		-	-	
Vincoli derivanti da trasferimenti	T					141.250,00	-	-	-	-	-	-	141.250,00
Vincoli derivanti da trasferimenti	E	1201010098	ASSEGNAZIONE DI FONDI DALLO STATO PER L'ATTUAZIONE DELLE MISURE DEL PROGRAMMA OPERATIVO FEP 2007-2013 - QUOTA CORRENTE -CNI/08			-	-				-	-	
Vincoli derivanti da trasferimenti	E	1201050026	ASSEGNAZIONE DI FONDI DALLA UE PER L'ATTUAZIONE DELLE MISURE DEL PROGRAMMA OPERATIVO FEP 2007-2013 - QUOTA CORRENTE -CNI/08			-	-				-	-	
Vincoli derivanti da trasferimenti	E	1201050079	ASSEGNAZIONE DI FONDI DALLA UE PER L'ATTUAZIONE DELLE MISURE DEL PROGRAMMA OPERATIVO FEP 2007-2013 - QUOTA CORRENTE -CNI/08 - Fondo europeo per la pesca (FEP) - EX 20204003			-	-				-	-	
Vincoli derivanti da trasferimenti	E	1402010112	ASSEGNAZIONE DI FONDI DALLO STATO PER L'ATTUAZIONE DELLE MISURE DEL PROGRAMMA OPERATIVO FEP 2007-2013 - QUOTA CAPITALE -CNI/08			-	-				-	-	
Vincoli derivanti da trasferimenti	E	1402050001	ASSEGNAZIONE DI FONDI DALLA UE PER L'ATTUAZIONE DELLE MISURE DEL PROGRAMMA OPERATIVO FEP 2007-2013 - QUOTA CAPITALE -CNI/08			-	-				-	-	
Vincoli derivanti da trasferimenti	S			2160310012	SPESE PER L'ATTUAZIONE DEGLI INTERVENTI PREVISTI DALLE MISURE DEL PROGRAMMA OPERATIVO FEP 2007-2013 QUOTA UE 50% - QUOTA STATO 40% - QUOTA REGIONE 10% - ACQUISTO DI BENI E PRESTAZIONI DI SERVIZI - CNI/08	-	-		-		-	-	
Vincoli derivanti da trasferimenti	S			2160310017	SPESE PER L'ATTUAZIONE DEGLI INTERVENTI PREVISTI DALLE MISURE DEL PROGRAMMA OPERATIVO FEP 2007-2013 QUOTA UE 50% - QUOTA STATO 40% - QUOTA REGIONE 10% A FAVORE DI ENTI DELLE AMMINISTRAZIONI LOCALI - CNI/08	69.631,32	-		-		-	-	
Vincoli derivanti da trasferimenti	S			2160310019	SPESE PER L'ATTUAZIONE DEGLI INTERVENTI PREVISTI DALLE MISURE DEL PROGRAMMA OPERATIVO FEP 2007-2013 QUOTA UE 50% - QUOTA STATO 40% - QUOTA REGIONE 10% A FAVORE DI IMPRESE -CNI/08	91.096,53	-		-		-	-	

NATURA	ENTRATA /SPESA	CAPITOLO ENTRATA	ENTRATA DESCRIZIONE	CAPITOLO SPESA	SPESA DESCRIZIONE	RISORSE VINCOLATE AL 01/01/2017	ACCERTAMENTI PRESUNTI ESERCIZIO 2017	ULTERIORI ACCERTAMENTI PRESUNTI	IMPEGNI PRESUNTI ESERCIZIO 2017	ULTERIORI IMPEGNI PRESUNTI	CANCELLAZIONE ACCERTAMENTO O VINCOLO (+) / ECONOMIE IMPEGNI (-)	FPV	RISORSE VINCOLATE AL 31-12-2017
						(a)	(b)	(b1)	(c)	(c1)	(d)	(e)	(f)=(a)+(b)+(b1)-(c)-(c1)-(d)-(e)
Vincoli derivanti da trasferimenti	S			2160310020	SPESE PER L'ATTUAZIONE DEGLI INTERVENTI PREVISTI DALLE MISURE DEL PROGRAMMA OPERATIVO FEP 2007-2013 QUOTA UE 50% - QUOTA STATO 40% - QUOTA REGIONE 10% A FAVORE DI ALTRI SOGGETTI -CNI/08	-	-		-		-	-	
Vincoli derivanti da trasferimenti	S			2160320004	SPESE PER ACQUISTO DI ATTREZZATURE INFORMATICHE E MONITORAGGIO FEP - CNI/13 - **40315002-40404002	-	-		-		-	-	
Vincoli derivanti da trasferimenti	S			2160320009	SPESE PER L'ATTUAZIONE DEGLI INETERVENTI PREVISTI DALLE MISURE DEL PROGRAMMA OPERATIVO FEP 2007-2013 - QUOTA UE 50% - QUOTA STATO 40% - QUOTA REGIONE 10% - TRASFERIMENTO C/CAP. A ENTI AMM.LOCALI CNI/09	325.921,54	-		-		- 64.991,24	-	
Vincoli derivanti da trasferimenti	S			2160320013	SPESE PER L'ATTUAZIONE DEGLI INTERVENTI PREVISTI DALLE MISURE DEL PROGRAMMA OPERATIVO FEP 2007-2013 QUOTA UE 50% - QUOTA STATO 40% - QUOTA REGIONE 10% A FAVORE DI IMPRESE -CNI/08	383.555,79	-		-		-	-	
Vincoli derivanti da trasferimenti	T					870.205,18	-	-	-	-	- 64.991,24	-	935.196,42
Vincoli derivanti da trasferimenti	S			2140110021	SPESE PER LA REALIZZAZIONE DEL PROGRAMMA INTERREGIONALE DI COOPERAZIONE INTEGRATA TRA REGIONI RUSSE ED ITALIANE PER LO SVILUPPO DEL MADE IN ITALY -**CFR 20104016 -CNI/08	13.600,00	-		-		-	-	
Vincoli derivanti da trasferimenti	T					13.600,00	-	-	-	-	-	-	13.600,00
Vincoli derivanti da trasferimenti	S			2120410017	SPESE PER LA REALIZZAZIONE DEL PROGETTO "TABAGISMO: DALLA PIANIFICAZIONE REGIONALE ALLA PIANIFICAZIONE AZIENDALE" -**CFR 20109023 -CNI/08	4.942,15	-		-		-	-	
Vincoli derivanti da trasferimenti	T					4.942,15	-	-	-	-	-	-	4.942,15
Vincoli derivanti da trasferimenti	E	1402010076	ASSEGNAZIONE DI FONDI DALLO STATO PER LA REALIZZAZIONE DEL PROGRAMMA DI RIQUALIFICAZIONE URBANA PER ALLOGGI A CANONE SOSTENIBILE - DM 26 MARZO 2008 N. 2295 -**CFR 42604240 -CNI/08			-	-				-	-	
Vincoli derivanti da trasferimenti	S			2080220012	CONTRIBUTI AI COMUNI PER PROGRAMMA DI RIQUALIFICAZIONE URBANA PER ALLOGGI A CANONE SOSTENIBILE - DM 26 MARZO 2008 N. 2295 -**CFR 40305121 -CNI/08	-	-		-		-	-	
Vincoli derivanti da trasferimenti	T					-	-	-	-	-	-	-	-
Vincoli derivanti da trasferimenti	S			2130210069	SPESE PER LA REALIZZAZIONE DEL PROGETTO "COME CONIUGARE INNOVAZIONE E APPROPRIATEZZA NELL'ASSISTENZA AL PAZIENTE ONCOLOGICO" (PIO5) - DLGS 502/92, ART. 12 E 12 BIS - **CFR 20108104 - CNI/08	49.821,50	-		-		-	-	
Vincoli derivanti da trasferimenti	T					49.821,50	-	-	-	-	-	-	49.821,50
Vincoli derivanti da trasferimenti	S			2090910015	SPESE PER IL PROGETTO LIFE+ "SALT" PER PREVENIRE L'INTRUSIONE SALINA NELLE FALDE ACQUIFERE DELL'ESINO - **CFR 20301025 - CNI/09	28.163,88	-		-		-	-	
Vincoli derivanti da trasferimenti	T					28.163,88	-	-	-	-	-	-	28.163,88
Vincoli derivanti da trasferimenti	S			2150210011	SPESE PER LA REALIZZAZIONE DEL PROGRAMMA COMUNITARIO LEONARDO DA VINCI - PROGETTO GIANT - ACQUISTO DI BENI E SERVIZI -**CFR 20203002 -CNI/08	719,77	-		-		-	-	
Vincoli derivanti da trasferimenti	T					719,77	-	-	-	-	-	-	719,77
Vincoli derivanti da trasferimenti	S			2150210012	SPESE PER LA REALIZZAZIONE DEL PROGETTO INTERREG IV C - P.A.S.E. - TRASFERIMENTO AD ALTRI SOGGETTI - **CFR 20115004/20203026 - CNI/08	300,00	-		-		-	-	
Vincoli derivanti da trasferimenti	T					300,00	-	-	-	-	-	-	300,00

NATURA	ENTRATA /SPESA	CAPITOLO ENTRATA	ENTRATA DESCRIZIONE	CAPITOLO SPESA	SPESA DESCRIZIONE	RISORSE VINCOLATE AL 01/01/2017	ACCERTAMENTI PRESUNTI ESERCIZIO 2017	ULTERIORI ACCERTAMENTI PRESUNTI	IMPEGNI PRESUNTI ESERCIZIO 2017	ULTERIORI IMPEGNI PRESUNTI	CANCELLAZIONE ACCERTAMENTO O VINCOLO (+) / ECONOMIE IMPEGNI (-)	FPV	RISORSE VINCOLATE AL 31-12-2017
						(a)	(b)	(b1)	(c)	(c1)	(d)	(e)	(f)=(a)+(b)+(b1)-(c)-(c1)-(d)-(e)
Vincoli derivanti da trasferimenti	S			2130210027	SPESE PER LA REALIZZAZIONE DEI PROGETTI ATTUATIVI DEL PIANO SANITARIO NAZIONALE - ART 1 - COMMI 805, 806 E 807 LEGGE 296/2006 - SALUTE DONNA - **CFR 20108107 - CNI/08	584,00	-		-		-	-	
Vincoli derivanti da trasferimenti	T					584,00	-	-	-	-	-	-	584,00
Vincoli derivanti da trasferimenti	E	1201010023	ASSEGNAZIONE DI FONDI DA PARTE DELLO STATO PER LE DIAGNOSI ENERGETICHE E PER LA PROGETTAZIONE ESECUTIVA DI INTERVENTI DI RISPARMIO ENERGETICO - D.M. 22/12/2006 -**CFR 31201103 -CNI/08			-	-				-	-	
Vincoli derivanti da trasferimenti	S			2170110002	SPESE PER LA REALIZZAZIONE DI DIAGNOSI ENERGETICHE E PER LA PROGETTAZIONE ESECUTIVA DI INTERVENTI DI RISPARMIO ENERGETICO - D.M. 22/12/2006 -**CFR 20104005 - CNI/08	-	-		-		-	-	
Vincoli derivanti da trasferimenti	T					-	-	-	-	-	-	-	-
Vincoli derivanti da trasferimenti	S			2011110007	SPESE FAS PER SISTEMA DI MONITORAGGIO UNIFICATO - DELIBERA CIPE 181/2006 - ACQUISTO DI BENI E SERVIZI -**CFR 40302023 -CNI/09	194.790,00	-		-		-	-	
Vincoli derivanti da trasferimenti	S			2011120007	SPESE FAS PER SISTEMA DI MONITORAGGIO UNIFICATO - DELIBERA CIPE 181/2006 - **CFR 40302023 - CNI/08	255.960,00	-		-		-	-	
Vincoli derivanti da trasferimenti	T					450.750,00	-	-	-	-	-	-	450.750,00
Vincoli derivanti da trasferimenti	E	1201010052	ASSEGN.FONDI MIN.REAL.PROG.RICERCA FINALIZ. "INTEGRATING PALLIATIVE CARE INTO CARE OF LIFE-THREATENING NON MALIGNANT DISEASE: EQUITY OF ACCESS TO PALLIATIVE CARE FOR SEVERE ADVANCED HF AND COPD. METHODOLOGICAL DEVEL.NT &FEASIBILITY STUDY"-**52814150-CNI09			-	-				-	-	
Vincoli derivanti da trasferimenti	S			2130210054	SPESE PER REAL.PROG.RICERCA FINALIZ. "INTEGRATING PALLIATIVE CARE INTO CARE OF LIFE-THREATENING NON MALIGNANT DISEASE: EQUITY OF ACCESS TO PALLIATIVE CARE FOR SEVERE ADVANCED HF AND COPD. METHODOLOGICAL DEVELOPMENT & FEASIBILITY STUDY"-**CFR20108112-CNI09	56.905,93	-		-		-	-	
Vincoli derivanti da trasferimenti	T					56.905,93	-	-	-	-	-	-	56.905,93
Vincoli derivanti da trasferimenti	E	1402010162	Assegnazione fondi da Ministero della Salute per attuazione Dir.2005/61/CE in applicazione Dir. 2002/98/CE per la prescrizione in tema rintracciabilità sangue e emocomponenti destinati a trasfusioni e la notifica effetti indesiderati e incidenti gravi			-	8.567,16				-	-	
Vincoli derivanti da trasferimenti	S			2130520083	SPESE PER ADOZIONE SISTEMA RINTRACCIABILITA' SANGUE E EMOCOMPONENTI DESTINATI A TRASFUSIONI E LA NOTIFICA EFFETTI INDESIDERATI E INCIDENTI GRAVI - TRASFER. FONDI AL DIPARTIMENTO REG.LE MEDICINA TRASFUSIONALE - AZIENDA OSPEDALI RIUNITI AN-CFR40308011-CNI09	8.396,81	-		-		-	-	
Vincoli derivanti da trasferimenti	T					8.396,81	8.567,16	-	-	-	-	-	16.963,97
Vincoli derivanti da trasferimenti	E	1402010161	Assegnazione Fondi dal Ministero della Salute per attuazione Dir. 2005/62/CE in applicazione Dir. 2009/98/CE in tema di norme specifiche comunitarie relative ad un sistema di qualità per servizi trasfusionali			-	9.688,92				-	-	
Vincoli derivanti da trasferimenti	S			2130520084	SPESE PER LA ATTUAZIONE DI UN SISTEMA DI GESTIONE PER LA QUALITA' - TRASFERIMENTO DI FONDI AL DIPARTIMENTO REGIONALE DI MEDICINA TRASFUSIONALE - AZIENDA OSPEDALI RIUNITI ANCONA -**CFR 40308012 -CNI/09	9.496,26	-		-		-	-	

NATURA	ENTRATA /SPESA	CAPITOLO ENTRATA	ENTRATA DESCRIZIONE	CAPITOLO SPESA	SPESA DESCRIZIONE	RISORSE VINCOLATE AL 01/01/2017	ACCERTAMENTI PRESUNTI ESERCIZIO 2017	ULTERIORI ACCERTAMENTI PRESUNTI	IMPEGNI PRESUNTI ESERCIZIO 2017	ULTERIORI IMPEGNI PRESUNTI	CANCELLAZIONE ACCERTAMENTO O VINCOLO (+) / ECONOMIE IMPEGNI (-)	FPV	RISORSE VINCOLATE AL 31-12-2017
						(a)	(b)	(b1)	(c)	(c1)	(d)	(e)	(f)=(a)+(b)+(b1)-(c)-(c1)-(d)-(e)
Vincoli derivanti da trasferimenti	T					9.496,26	9.688,92	-	-	-	-	-	19.185,18
Vincoli derivanti da trasferimenti	S			2040220001	TRASFERIMENTI A PROVINCE E COMUNI PER INTERVENTI DI ADEGUAMENTO STRUTTURALE ED ANTISISMICO DEGLI EDIFICI SCOLASTICI PUBBLICI - **CFR 40305029 -CNI/09	2.176.578,32	-		-		-	-	
Vincoli derivanti da trasferimenti	S			2040220011	TRASFERIMENTI A PROVINCE PER INTERVENTI DI ADEGUAMENTO STRUTTURALE ED ANTISISMICO DEGLI EDIFICI SCOLASTICI PUBBLICI -**CFR 40305029 - CNI/17	-	-		-		-	-	
Vincoli derivanti da trasferimenti	T					2.176.578,32	-	-	-	-	-	-	2.176.578,32
Vincoli derivanti da trasferimenti	S			2130210043	SPESE PER ATTIVITA' DI CONTROLLO DELLE MALATTIE ANIMALI E PER LA SANITA' PUBBLICA VETERINARIA -**CFR 20108117 -CNI/09	224.702,33	-		-		-	-	
Vincoli derivanti da trasferimenti	T					224.702,33	-	-	-	-	-	-	224.702,33
Vincoli derivanti da trasferimenti	E	1402010038	ASSEGNAZIONE DI FONDI DA PARTE DELLO STATO PER PROGRAMMA DI REALIZZAZIONE DI STRUTTURE PER L'ATTIVITA' LIBERO-PROFESSIONALE INTRAMURARIA - D.LGS. 254/2000 -**CFR 52808202 -CNI/09			-	-				-	-	
Vincoli derivanti da trasferimenti	S			2130520034	REALIZZAZIONE DI STRUTTURE PER L'ATTIVITA' LIBERO-PROFESSIONALE INTRAMURARIA - D.LGS. 254/2000 -**CFR 40305033 -CNI/09	210.678,37	-		-		- 12.416,79	-	
Vincoli derivanti da trasferimenti	T					210.678,37	-	-	-	-	- 12.416,79	-	223.095,16
Vincoli derivanti da trasferimenti	E	1201010151	ASSEGNAZIONE DI FONDI DA AGEA PER MIS. 5.1.1 - ASSISTENZA TECNICA DEL PSR 2007 - 2013 - SPESE DA RENDICONTARE - **CFR 30905611/612 - CNI/09			-	-				-	-	
Vincoli derivanti da trasferimenti	E	1201010196	ASSEGNAZIONE DI FONDI DA AGEA PER MIS. 5.1.1 - ASSISTENZA TECNICA DEL PSR 2007 - 2013 - SPESE DA RENDICONTARE - **CFR 30905611/612 - CNI/09 - Trasferimenti correnti da altre Amministrazioni Locali n.a.c. - EX 20103008			-	3.500,00				-	-	
Vincoli derivanti da trasferimenti	E	1201010207	ASSEGNAZIONE DI FONDI DA AGEA PER MIS. 20 - ASSISTENZA TECNICA DEL PSR 2014-2020 - SPESE DA RENDICONTARE - TRASFERIMENTI CORRENTI DA AGEA			-	-				-	-	
Vincoli derivanti da trasferimenti	E	1402010123	ASSEGNAZIONE DI FONDI DA AGEA PER MIS. 5.1.1 - ASSISTENZA TECNICA DEL PSR 2007-2013 - SPESE DI INVESTIMENTO DA RENDICONTARE - **CFR 30906712 - CNI/12			-	-				-	-	
Vincoli derivanti da trasferimenti	E	1402050014	ASSEGNAZIONE DI FONDI DA AGEA PER MIS. 5.1.1 - ASSISTENZA TECNICA DEL PSR 2007-2013 - SPESE DI INVESTIMENTO DA RENDICONTARE - **CFR 30906712 - CNI/12 - Fondo europeo agricolo per lo sviluppo rurale (FEASR) - EX 40303045			-	-				-	-	
Vincoli derivanti da trasferimenti	E	1403100009	ASSEGNAZIONE DI FONDI DA AGEA PER MIS. 20 - ASSISTENZA TECNICA DEL PSR 2014-2020 - SPESE DI INVESTIMENTO DA RENDICONTARE - TRASFERIMENTI IN CONTO CAPITALE			-	-				-	-	
Vincoli derivanti da trasferimenti	S			2160310003	SPESE RELATIVE ALLA MIS. 5.1.1 - ASSISTENZA TECNICA DEL PSR 2007 - 2013 - SPESE DA RENDICONTARE - ACQUISTI DI BENI E SERVIZI - **CFR 20103008 - CNI/09	24.209,99	-		15.194,46		-	-	
Vincoli derivanti da trasferimenti	S			2160310014	SPESE RELATIVE ALLA MIS. 5.1.1 - ASSISTENZA TECNICA DEL PSR 2007 - 2013 - SPESE DA RENDICONTARE - TRASFERIMENTO AD ENTI DELLE AMMINISTRAZIONI LOCALI - **CFR 20103008 - CNI/09	1.034,62	-		-		-	-	
Vincoli derivanti da trasferimenti	S			2160310029	SPESE RELATIVE ALLA MIS. 20 - ASSISTENZA TECNICA DEL PSR 2014-2020 - ACQUISTI DI BENI E SERVIZI - MATERIALE INFORMATICO	2.430,72	-		-		-	-	

NATURA	ENTRATA /SPESA	CAPITOLO ENTRATA	ENTRATA DESCRIZIONE	CAPITOLO SPESA	SPESA DESCRIZIONE	RISORSE VINCOLATE AL 01/01/2017	ACCERTAMENTI PRESUNTI ESERCIZIO 2017	ULTERIORI ACCERTAMENTI PRESUNTI	IMPEGNI PRESUNTI ESERCIZIO 2017	ULTERIORI IMPEGNI PRESUNTI	CANCELLAZIONE ACCERTAMENTO O VINCOLO (+) / ECONOMIE IMPEGNI (-)	FPV	RISORSE VINCOLATE AL 31-12-2017
						(a)	(b)	(b1)	(c)	(c1)	(d)	(e)	(f)=(a)+(b)+(b1)-(c)-(c1)-(d)-(e)
Vincoli derivanti da trasferimenti	S			2160310030	SPESE RELATIVE ALLA MIS. 20 - ASSISTENZA TECNICA DEL PSR 2014-2020 - ACQUISTI DI BENI E SERVIZI - LICENZE D'USO PER SOFTWARE	4.861,45	-		-		-	-	
Vincoli derivanti da trasferimenti	S			2160310031	SPESE RELATIVE ALLA MIS. 20 - ASSISTENZA TECNICA DEL PSR 2014-2020 - ACQUISTI DI BENI E SERVIZI - PUBBLICAZIONE BANDO DI GARA	4.521,15	-		-		-	-	
Vincoli derivanti da trasferimenti	S			2160310032	SPESE RELATIVE ALLA MIS. 20 - ASSISTENZA TECNICA DEL PSR 2014-2020 - ACQUISTI DI BENI E SERVIZI - SERVIZI PER SISTEMI INFORMATICI E MANUTENZIONE	73.869,71	-		-		-	-	
Vincoli derivanti da trasferimenti	S			2160310033	SPESE RELATIVE ALLA MIS. 20 - ASSISTENZA TECNICA DEL PSR 2014-2020 - ACQUISTI DI BENI E SERVIZI - ALTRI SERVIZI	55.296,99	-		-		-	-	
Vincoli derivanti da trasferimenti	S			2160310034	SPESE RELATIVE ALLA MIS. 20 - ASSISTENZA TECNICA DEL PSR 2014-2020 - ACQUISTI DI BENI E SERVIZI - INCARICHI LIBERO PROFESSIONISTI	9.722,90	-		-		-	-	
Vincoli derivanti da trasferimenti	S			2160310035	SPESE RELATIVE ALLA MIS. 20 - ASSISTENZA TECNICA DEL PSR 2014-2020 - ACQUISTI DI BENI E SERVIZI - ESPERTI PER COMMISSIONI COMITATI E CONSIGLI	1.336,90	-		-		-	-	
Vincoli derivanti da trasferimenti	S			2160310036	SPESE RELATIVE ALLA MIS. 20 - ASSISTENZA TECNICA DEL PSR 2014-2020 - RIMBORSO PERSONALE COMANDATO	19.923,97	-		-		-	-	
Vincoli derivanti da trasferimenti	S			2160310037	SPESE RELATIVE ALLA MIS. 20 - ASSISTENZA TECNICA DEL PSR 2014-2020 - PAGAMENTO IRAP	1.992,40	-		-		-	-	
Vincoli derivanti da trasferimenti	S			2160310060	SPESE RELATIVE ALLA MIS. 20 - ASSISTENZA TECNICA DEL PSR 2014-2020 - ACQUISTI DI BENI E SERVIZI - ALTRE PRESTAZIONI PROFESSIONALI E SPECIALISTICHE	13.368,98	-		-		-	-	
Vincoli derivanti da trasferimenti	S			2160310096	SPESE RELATIVE ALLA MIS. 20 - ASSISTENZA TECNICA DEL PSR 2014-2020 - ACQUISTI DI ALTRI SERVIZI DI CONSUMO - EQUIPAGGIAMENTO	-	-		-		-	-	
Vincoli derivanti da trasferimenti	S			2160310097	SPESE RELATIVE ALLA MIS. 20 - ASSISTENZA TECNICA DEL PSR 2014-2020 - ACQUISTI DI ALTRI SERVIZI DI CONSUMO - VESTIARIO	-	-		-		-	-	
Vincoli derivanti da trasferimenti	S			2160320001	SPESE RELATIVE ALLA MIS. 5.1.1 - ASSISTENZA TECNICA DEL PSR 2007 - 2013 - SPESE DI INVESTIMENTO DA RENDICONTARE - **CFR 40303045 - CNI/12	-	-		-		-	-	
Vincoli derivanti da trasferimenti	S			2160320002	SPESE RELATIVE ALLA MIS. 5.1.1 - ASSISTENZA TECNICA DEL PSR 2007 - 2013 - SPESE DI INVESTIMENTO DA RENDICONTARE - BENI MOBILI - **CFR 40303045 - CNI/13	-	-		-		-	-	
Vincoli derivanti da trasferimenti	S			2160320017	SPESE RELATIVE ALLA MIS. 20 - ASSISTENZA TECNICA DEL PSR 2014-2020 - SPESE DI INVESTIMENTO - SVILUPPO SOFTWARE E MANUTENZIONE	4.861,45	-		-		-	-	
Vincoli derivanti da trasferimenti	S			2160320018	SPESE RELATIVE ALLA MIS. 20 - ASSISTENZA TECNICA DEL PSR 2014-2020 - SPESE DI INVESTIMENTO - BENI MOBILI	9.722,90	-		-		-	-	
Vincoli derivanti da trasferimenti	S			2160320025	SPESE RELATIVE ALLA MIS. 20 - ASSISTENZA TECNICA DEL PSR 2014-2020 - SPESE DI INVESTIMENTO - HARDWARE	7.292,17	-		-		-	-	
Vincoli derivanti da trasferimenti	T					234.446,30	3.500,00	-	15.194,46	-	-	-	222.751,84
Vincoli derivanti da trasferimenti	S			2130110041	SPESE PER INTERVENTI DI SANITA' PENITENZIARIA - L.N.244/2007 -CNI/09	-	-		-		-	-	
Vincoli derivanti da trasferimenti	T					-	-	-	-	-	-	-	-
Vincoli derivanti da trasferimenti	S			2150210013	SPESE PER LA REALIZZAZIONE DEL PROGRAMMA LEONARDO - PROGETTO "FORWARD - THE WAY FORWARD TO LISBON 2010" -**CFR 20203042 - CNI/09	-	-		-		-	-	
Vincoli derivanti da trasferimenti	T					-	-	-	-	-	-	-	-
Vincoli derivanti da trasferimenti	E	1402010125	TRASFERIMENTO DA PARTE DEI COMUNI PER COMPARTECIPAZIONE INTERVENTI DI DIFESA COSTIERA INTESA DEL 28/12/2007 -**CFR 42204253/254 -CNI/09			-	-				-	-	

NATURA	ENTRATA /SPESA	CAPITOLO ENTRATA	ENTRATA DESCRIZIONE	CAPITOLO SPESA	SPESA DESCRIZIONE	RISORSE VINCOLATE AL 01/01/2017	ACCERTAMENTI PRESUNTI ESERCIZIO 2017	ULTERIORI ACCERTAMENTI PRESUNTI	IMPEGNI PRESUNTI ESERCIZIO 2017	ULTERIORI IMPEGNI PRESUNTI	CANCELLAZIONE ACCERTAMENTO O VINCOLO (+) / ECONOMIE IMPEGNI (-)	FPV	RISORSE VINCOLATE AL 31-12-2017
						(a)	(b)	(b1)	(c)	(c1)	(d)	(e)	(f)=(a)+(b)+(b1)-(c)-(c1)-(d)-(e)
Vincoli derivanti da trasferimenti	S			2090120049	COMPARTECIPAZIONE DAI COMUNI COSTIERI PER OPERE DI DIFESA DELLA COSTA INTESA DEL 28/12/2007 - INTERVENTO N.1 -**CFR 40501008 - CNI/09	750.000,00	-		-		-	-	
Vincoli derivanti da trasferimenti	S			2090120050	COMPARTECIPAZIONE DAI COMUNI COSTIERI PER OPERE DI DIFESA DELLA COSTA INTESA DEL 28/12/2007 - INTERVENTO N.2 -**CFR 40501008 - CNI/09	409.789,36	-		-		-	-	
Vincoli derivanti da trasferimenti	S			2090120069	Rimborso ai Comuni costieri per opere di difesa della costa intesa del 28/12/2007 Intervento n. 2 **CFR 1402010125 ¿ CNI/16	-	-		-		-	-	
Vincoli derivanti da trasferimenti	T					1.159.789,36	-	-	-	-	-	-	1.159.789,36
Vincoli derivanti da trasferimenti	S			2100410004	SPESE PER LA REALIZZAZIONE DEL PROGETTO DEVELOP-MED - PROGRAMMA MED (75% FESR + 25% FRN) - **CFR 20114015 - 20203043 - CNI/09	13.562,31	-		-		-	-	
Vincoli derivanti da trasferimenti	S			2100410005	RIMBORSO AI PARTNERS ITALIANI DELLE SPESE PER LA REALIZZAZIONE DEL PROGETTO DEVELOP-MED - PROGRAMMA MED (75% FESR + 25% FRN) - **CFR 20114015 - 20203043 - CNI/09	31.380,37	-		-		-	-	
Vincoli derivanti da trasferimenti	T					44.942,68	-	-	-	-	-	-	44.942,68
Vincoli derivanti da trasferimenti	E	1201010053	ASSEGNAZIONE DI FONDI DALL'ISTITUTO SUPERIORE PER LA PREVENZIONE E SICUREZZA SUL LAVORO (ISPESL) PER LA REALIZZAZIONE DEL PROGETTO "COSTRUZIONE DI RETI LOCALI PER LA PROMOZIONE DELLA SALUTE NEI LUOGHI DI LAVORO" -**CFR 52801134 -CNI/09			-	-				-	-	
Vincoli derivanti da trasferimenti	T					-	-	-		-	-	-	-
Vincoli derivanti da trasferimenti	E	1402010105	ASSEGNAZIONE DI FONDI DA PARTE DELLO STATO PER L'ATTUAZIONE DELL'ACCORDO DI PROGRAMMA DEL 18.03.2009 PER GLI INVESTIMENTI SANITARI - ART. 20 L. 67/1988 - CNI/09			-	-				-	-	
Vincoli derivanti da trasferimenti	S			2130520038	SPESE PER LA REALIZZAZIONE DEGLI INVESTIMENTI IN CAMPO SANITARIO PREVISTI DALL'ACCORDO DI PROGRAMMA DEL 18.03.2009 - ART. 20 L. 67/1988 - RIF CAP. 52808211 - CNI/09	34.327.905,70	-		-		-	-	
Vincoli derivanti da trasferimenti	S			2130520097	SPESE PER LA REALIZZAZIONE DEGLI INVESTIMENTI IN CAMPO SANITARIO PREVISTI DALL'ACCORDO DI PROGRAMMA DEL 18.03.2009 - ART. 20 L. 67/1988 - RIF CAP. 52808211 - CNI/16	221.317,89	-		-		-	-	
Vincoli derivanti da trasferimenti	T					34.549.223,59	-	-	-	-	-	-	34.549.223,59
Vincoli derivanti da trasferimenti	S			2011110002	SPESE PER L'ATTUAZIONE DELLE ATTIVITA' DI COMUNICAZIONE IN TEMA DI E-GOVERNMENT E SOCIETA' DELL'INFORMAZIONE - CONVENZIONE SOTTOSCRITTA IL 18/07/06 CON IL CNIPA - ***CFR 20101018 - CNI/06	644,00	-		-		-	-	
Vincoli derivanti da trasferimenti	S			2011110046	SPESE CORRENTI PER L'ATTUAZIONE DI PROGETTI PREVISTI DALLA SECONDA FASE DI EGOVERNMENT-FONDI UMTS --SPESE PER SERVIZI. CFR**E/20101011 - 20101012 - 20101013 - CNI06	-	-		-		-	-	
Vincoli derivanti da trasferimenti	T					644,00	-	-	-	-	-	-	644,00
Vincoli derivanti da trasferimenti	S			2010820004	SPESE D'INVESTIMENTO PER L'ATTUAZIONE DEL PROGETTO "DIGIMARCHE.DT" - ACQUISTO PRODOTTI INFORMATICI - CONVENZIONE SOTTOSCRITTA IL 27/07/06 CON IL CNIPA - ***CFR 40301012 - CNI/06	1.003,46	-		-		-	-	
Vincoli derivanti da trasferimenti	T					1.003,46	-	-	-	-	-	-	1.003,46

NATURA	ENTRATA /SPESA	CAPITOLO ENTRATA	ENTRATA DESCRIZIONE	CAPITOLO SPESA	SPESA DESCRIZIONE	RISORSE VINCOLATE AL 01/01/2017	ACCERTAMENTI PRESUNTI ESERCIZIO 2017	ULTERIORI ACCERTAMENTI PRESUNTI	IMPEGNI PRESUNTI ESERCIZIO 2017	ULTERIORI IMPEGNI PRESUNTI	CANCELLAZIONE ACCERTAMENTO O VINCOLO (+) / ECONOMIE IMPEGNI (-)	FPV	RISORSE VINCOLATE AL 31-12-2017
						(a)	(b)	(b1)	(c)	(c1)	(d)	(e)	(f)=(a)+(b)+(b1)-(c)-(c1)-(d)-(e)
Vincoli derivanti da trasferimenti	E	1201010007	ASSEGNAZIONE STATALE PER INTERVENTI NELLE AREE SOTTOUTILIZZATE - SOCIETA' DELL'INFORMAZIONE - II ACCORDO INTEGRATIVO - DEL. CIPE 35/05 - INTERV. D01 "SISTEMA REGIONALE PER L'ACCESSIBILITA' E L'USABILITA'" - ***CFR 10609114/S - CNI/07			-	-				-	-	
Vincoli derivanti da trasferimenti	E	1201010178	ASSEGNAZIONE STATALE PER INTERVENTI NELLE AREE SOTTOUTILIZZATE - SOCIETA' DELL'INFORMAZIONE - II ACCORDO INTEGRATIVO - DEL. CIPE 35/05 - INTERV. D01 "SISTEMA REGIONALE PER L'ACCESSIBILITA' E L'USABILITA'" - ***CFR 10609114/S - CNI/07 - Trasferimenti correnti da Presidenza del Consiglio dei Ministri - EX 20101019			-	-				-	-	
Vincoli derivanti da trasferimenti	T					-	-	-		-	-	-	-
Vincoli derivanti da trasferimenti	E	1201010008	ASSEGN. ST.LE PER INTERVENTI NELLE AREE SOTTOUTILIZZATE - SOC. DELL'INF.- INTERV. E01 "POTENZIAMENTO DELLA CAPACITA' PROGETTUALE A FAVORE DELL'AMM. REGIONALE E DEI PICCOLI COMUNI IN MATERIA DI E-GOVERNMENT E SOC. DELL'INFORM" - ***CFR 10609115/S - CNI/07			-	-				-	-	
Vincoli derivanti da trasferimenti	E	1201010179	ASSEGN. ST.LE PER INTERVENTI NELLE AREE SOTTOUTILIZZATE - SOC. DELL'INF.- INTERV. E01 "POTENZIAMENTO DELLA CAPACITA' PROGETTUALE A FAVORE DELL'AMM. REGIONALE E DEI PICCOLI COMUNI IN MATERIA DI E-GOVERNMENT E SOC. DELL'INFORM" - ***CFR 10609115/S - CNI/07 - Trasferimenti correnti da Presidenza del Consiglio dei Ministri - EX 20101020			-	-				-	-	
Vincoli derivanti da trasferimenti	T					-	-	-		-	-	-	-
Vincoli derivanti da trasferimenti	E	1201010009	ASSEGN. ST.LE PER INTERVENTI NELLE AREE SOTTOUTILIZZATE - SOCIETA' DELL'INFORMAZIONE - II ACCORDO INTEGRATIVO - DEL. CIPE 35/05 - INTERVENTO F01 "INTEGRAZIONE PROGETTO DIGIMARCHE.DT" - ***CFR 10609116/S - CNI/07			-	-				-	-	
Vincoli derivanti da trasferimenti	E	1201010180	ASSEGN. ST.LE PER INTERVENTI NELLE AREE SOTTOUTILIZZATE - SOCIETA' DELL'INFORMAZIONE - II ACCORDO INTEGRATIVO - DEL. CIPE 35/05 - INTERVENTO F01 "INTEGRAZIONE PROGETTO DIGIMARCHE.DT" - ***CFR 10609116/S - CNI/07 - Trasferimenti correnti da Presidenza del Consiglio dei Ministri - EX 20101021			-	-				-	-	
Vincoli derivanti da trasferimenti	T					-	-	-		-	-	-	-
Vincoli derivanti da trasferimenti	S			2110120001	FONDO REGIONALE DI PROTEZIONE CIVILE - SPESE D'INVESTIMENTO PER IL POTENZIAMENTO DEL SISTEMA DI PROTEZIONE CIVILE - (ART. 108 DLGS 112/98 - ART. 138, C. 16, L. 388/2000) -**CFR 40305107 -CNI/07	-	-		-		-	-	
Vincoli derivanti da trasferimenti	S			2110120015	FONDO REGIONALE DI PROTEZIONE CIVILE - SPESE PER L'ATTUAZIONE DI PROGETTI SPECIALI DI PROTEZIONE CIVILE - (ART. 108 DLGS 112/98 - ART. 138, C. 16, L. 388/2000) - ***CFR 40305107 - CNI/07	70.000,00	-		-		-	-	
Vincoli derivanti da trasferimenti	S			2110120021	FONDO REGIONALE DI PROTEZIONE CIVILE - SPESE D'INVESTIMENTO PER IL POTENZIAMENTO DEL SISTEMA DI PROTEZIONE CIVILE - (ART. 108 DLGS 112/98 - ART. 138, C. 16, L. 388/2000) ALTRI BENI MATERIALI DIVERSI-**CFR 40305107 -CNI/07	73.269,10	-		-		- 73,20	-	

NATURA	ENTRATA /SPESA	CAPITOLO ENTRATA	ENTRATA DESCRIZIONE	CAPITOLO SPESA	SPESA DESCRIZIONE	RISORSE VINCOLATE AL 01/01/2017	ACCERTAMENTI PRESUNTI ESERCIZIO 2017	ULTERIORI ACCERTAMENTI PRESUNTI	IMPEGNI PRESUNTI ESERCIZIO 2017	ULTERIORI IMPEGNI PRESUNTI	CANCELLAZIONE ACCERTAMENTO O VINCOLO (+) / ECONOMIE IMPEGNI (-)	FPV	RISORSE VINCOLATE AL 31-12-2017
						(a)	(b)	(b1)	(c)	(c1)	(d)	(e)	(f)=(a)+(b)+(b1)-(c)-(c1)-(d)-(e)
Vincoli derivanti da trasferimenti	S			2110120022	FONDO REGIONALE DI PROTEZIONE CIVILE - SPESE D'INVESTIMENTO PER IL POTENZIAMENTO DEL SISTEMA DI PROTEZIONE CIVILE - (ART. 108 DLGS 112/98 - ART. 138, C. 16, L. 388/2000) ACQUISTO APPARATI DI TELECOMUNICAZIONE -**CFR 40305107 -CNI/07	181,37	-		-		- 378,20	-	
Vincoli derivanti da trasferimenti	S			2110120023	FONDO REGIONALE DI PROTEZIONE CIVILE - SPESE D'INVESTIMENTO PER IL POTENZIAMENTO DEL SISTEMA DI PROTEZIONE CIVILE - (ART. 108 DLGS 112/98 - ART. 138, C. 16, L. 388/2000) ACQUISTO HARDWARE PERIFERICHE -**CFR 40305107 -CNI/07	12.591,88	-		-		-	-	
Vincoli derivanti da trasferimenti	S			2110120024	FONDO REGIONALE DI PROTEZIONE CIVILE - SPESE D'INVESTIMENTO PER IL POTENZIAMENTO DEL SISTEMA DI PROTEZIONE CIVILE - (ART. 108 DLGS 112/98 - ART. 138, C. 16, L. 388/2000) ACQUISTO SERVER -**CFR 40305107 -CNI/07	30.000,00	-		-		-	-	
Vincoli derivanti da trasferimenti	S			2110120025	FONDO REGIONALE DI PROTEZIONE CIVILE - SPESE D'INVESTIMENTO PER IL POTENZIAMENTO DEL SISTEMA DI PROTEZIONE CIVILE - (ART. 108 DLGS 112/98 - ART. 138, C. 16, L. 388/2000) ACQUISTO ATTREZZATURE n.a.c.-**CFR 40305107 -CNI/07	45,00	-		-		-	-	
Vincoli derivanti da trasferimenti	T					186.087,35	-	-	-	-	- 451,40	-	186.538,75
Vincoli derivanti da trasferimenti	S			2110120002	SPESE PER LA REALIZZAZIONE DEL PROGETTO DI VIDEOSORVEGLIANZA NEL TERRITORIO DEL PARCO DEI SIBILLINI, FINALIZZATO ALLE AZIONI DI RIDUZIONE E MITIGAZIONE DEL RISCHIO DI INCENDI BOSCHIVI - ***CFR 40501006/E - CNI/07	20.000,00	-		-		-	-	
Vincoli derivanti da trasferimenti	T					20.000,00	-	-	-	-	-	-	20.000,00
Vincoli derivanti da trasferimenti	E	1402010002	ASSEGNAZIONE STATALE PER INTERVENTI NELLE AREE SOTTOUTILIZZATE - SOCIETA' DELL'INFORMAZIONE - II ACCORDO INTEGRATIVO - DEL. CIPE 35/05 - INTERV. A01 "RETE WIRELESS VALLE DEL MISA" - ***CFR 10610244/S - CNI/07			-	-				-	-	
Vincoli derivanti da trasferimenti	E	1402010132	ASSEGNAZIONE STATALE PER INTERVENTI NELLE AREE SOTTOUTILIZZATE - SOCIETA' DELL'INFORMAZIONE - II ACCORDO INTEGRATIVO - DEL. CIPE 35/05 - INTERV. A01 "RETE WIRELESS VALLE DEL MISA" - ***CFR 10610244/S - CNI/07 - Contributi agli investimenti da Presidenza del Consiglio dei Ministri - EX 40301013			-	-				-	-	
Vincoli derivanti da trasferimenti	S			10610244	SPESE D'INVESTIMENTO PER INTERVENTI NELLE AREE SOTTOUTILIZZATE - SOCIETA' DELL'INFORMAZIONE - II ACCORDO INTEGRATIVO - DEL. CIPE 35/05 - INTERV. A01 "RETE WIRELESS VALLE DEL MISA" - ***CFR 40301013 - CNI/07	3.348,26	-	-	-	-	-	-	
Vincoli derivanti da trasferimenti	T					3.348,26	-	-	-	-	-	-	3.348,26
Vincoli derivanti da trasferimenti	E	1402010003	ASSEGNAZIONE STATALE PER INTERVENTI NELLE AREE SOTTOUTILIZZATE - SOCIETA' DELL'INFORMAZIONE - II ACCORDO INTEGRATIVO - DEL. CIPE 35/05 - INTERV. B01 "RETE WIRELESS TERRA DEI CASTELLI" - ***CFR 10610245/S - CNI/07			-	-				-	-	
Vincoli derivanti da trasferimenti	E	1402010133	ASSEGNAZIONE STATALE PER INTERVENTI NELLE AREE SOTTOUTILIZZATE - SOCIETA' DELL'INFORMAZIONE - II ACCORDO INTEGRATIVO - DEL. CIPE 35/05 - INTERV. B01 "RETE WIRELESS TERRA DEI CASTELLI" - ***CFR 10610245/S - CNI/07 - Contributi agli investimenti da Presidenza del Consiglio dei Ministri - EX 40301014			-	-				-	-	

NATURA	ENTRATA /SPESA	CAPITOLO ENTRATA	ENTRATA DESCRIZIONE	CAPITOLO SPESA	SPESA DESCRIZIONE	RISORSE VINCOLATE AL 01/01/2017	ACCERTAMENTI PRESUNTI ESERCIZIO 2017	ULTERIORI ACCERTAMENTI PRESUNTI	IMPEGNI PRESUNTI ESERCIZIO 2017	ULTERIORI IMPEGNI PRESUNTI	CANCELLAZIONE ACCERTAMENTO O VINCOLO (+) / ECONOMIE IMPEGNI (-)	FPV	RISORSE VINCOLATE AL 31-12-2017
						(a)	(b)	(b1)	(c)	(c1)	(d)	(e)	(f)=(a)+(b)+(b1)-(c)-(c1)-(d)-(e)
Vincoli derivanti da trasferimenti	T					-	-	-		-	-	-	-
Vincoli derivanti da trasferimenti	E	1402010004	ASSEGNAZIONE STATALE PER INTERVENTI NELLE AREE SOTTOUTILIZZATE - SOCIETA' DELL'INFORMAZIONE - II ACCORDO INTEGRATIVO - DEL. CIPE 35/05 - INTERV. C01 "INTEGRAZIONE PROGETTO MARCHE WAY" - ***CFR 10610246/S 10610247/S - CNI/07			-	-				-	-	
Vincoli derivanti da trasferimenti	E	1402010134	ASSEGNAZIONE STATALE PER INTERVENTI NELLE AREE SOTTOUTILIZZATE - SOCIETA' DELL'INFORMAZIONE - II ACCORDO INTEGRATIVO - DEL. CIPE 35/05 - INTERV. C01 "INTEGRAZIONE PROGETTO MARCHE WAY" - ***CFR 10610246/S 10610247/S - CNI/07 - Contributi agli investimenti da Presidenza del Consiglio dei Ministri - EX 40301015			-	-				-	-	
Vincoli derivanti da trasferimenti	T					-	-	-		-	-	-	-
Vincoli derivanti da trasferimenti	E	1402010005	ASSEGNAZIONE STATALE PER INTERVENTI NELLE AREE SOTTOUTILIZZATE - SOCIETA' DELL'INFORMAZIONE - II ACCORDO INTEGRATIVO - DEL. CIPE 35/05 - INTERV. D01 "SISTEMA REGIONALE PER L'ACCESSIBILITA' E L'USABILITA'" - ***CFR 10610248/S - CNI/07			-	-				-	-	
Vincoli derivanti da trasferimenti	E	1402010135	ASSEGNAZIONE STATALE PER INTERVENTI NELLE AREE SOTTOUTILIZZATE - SOCIETA' DELL'INFORMAZIONE - II ACCORDO INTEGRATIVO - DEL. CIPE 35/05 - INTERV. D01 "SISTEMA REGIONALE PER L'ACCESSIBILITA' E L'USABILITA'" - ***CFR 10610248/S - CNI/07 - Contributi agli investimenti da Presidenza del Consiglio dei Ministri - EX 40301016			-	-				-	-	
Vincoli derivanti da trasferimenti	T					-	-	-		-	-	-	-
Vincoli derivanti da trasferimenti	E	1402010006	ASSEGN. ST.LE PER INTERVENTI NELLE AREE SOTTOUTILIZZATE - SOCIETA' DELL'INFORMAZIONE- II ACCORDO INTEGRATIVO - DEL. CIPE 35/05 - INTERVENTO F01 "INTEGRAZIONE PROGETTO DIGIMARCHE.DT" - ***CFR 10610249/S 10610250/S - CNI/07			-	-				-	-	
Vincoli derivanti da trasferimenti	E	1402010136	ASSEGN. ST.LE PER INTERVENTI NELLE AREE SOTTOUTILIZZATE - SOCIETA' DELL'INFORMAZIONE- II ACCORDO INTEGRATIVO - DEL. CIPE 35/05 - INTERVENTO F01 "INTEGRAZIONE PROGETTO DIGIMARCHE.DT" - ***CFR 10610249/S 10610250/S - CNI/07 - Contributi agli investimenti da Presidenza del Consiglio dei Ministri - EX 40301017			-	-				-	-	
Vincoli derivanti da trasferimenti	S			2140420003	ACQUISTO PRODOTTI INFORMATICI PER INTERVENTI NELLE AREE SOTTOUTILIZZATE - SOCIETA' DELL'INFORMAZIONE- II ACCORDO INTEGRATIVO - DEL. CIPE 35/05 - INTERV. F01 "INTEGRAZIONE PROGETTO DIGIMARCHE.DT" - ***CFR 40301017/E - CNI/07	-	-		-		-	-	
Vincoli derivanti da trasferimenti	T					-	-	-	-	-	-	-	-
Vincoli derivanti da trasferimenti	E	1402010007	ASSEGNAZIONE STATALE PER INTERVENTI NELLE AREE SOTTOUTILIZZATE - SOCIETA' DELL'INFORMAZIONE - II ACCORDO INTEGRATIVO - DEL. CIPE 35/05 - INTERV. G01 "SIGMA TER MARCHE" - ***CFR 10610251/S - CNI/07			-	-				-	-	

NATURA	ENTRATA /SPESA	CAPITOLO ENTRATA	ENTRATA DESCRIZIONE	CAPITOLO SPESA	SPESA DESCRIZIONE	RISORSE VINCOLATE AL 01/01/2017	ACCERTAMENTI PRESUNTI ESERCIZIO 2017	ULTERIORI ACCERTAMENTI PRESUNTI	IMPEGNI PRESUNTI ESERCIZIO 2017	ULTERIORI IMPEGNI PRESUNTI	CANCELLAZIONE ACCERTAMENTO O VINCOLO (+) / ECONOMIE IMPEGNI (-)	FPV	RISORSE VINCOLATE AL 31-12-2017
						(a)	(b)	(b1)	(c)	(c1)	(d)	(e)	(f)=(a)+(b)+(b1)-(c)-(c1)-(d)-(e)
Vincoli derivanti da trasferimenti	E	1402010137	ASSEGNAZIONE STATALE PER INTERVENTI NELLE AREE SOTTOUTILIZZATE - SOCIETA' DELL'INFORMAZIONE - II ACCORDO INTEGRATIVO - DEL. CIPE 35/05 - INTERV. G01 "SIGMA TER MARCHE" - ***CFR 10610251/S - CNI/07 - Contributi agli investimenti da Presidenza del Consiglio dei Ministri - EX 40301018			-	-				-	-	
Vincoli derivanti da trasferimenti	T					-	-	-		-	-	-	-
Vincoli derivanti da trasferimenti	S			2100320001	SPESE PER DRAGAGGI E SVILUPPO SOSTENIBILE DELLE AREE PORTUALI PRESENTI NELLA REGIONE MARCHE -**CFR 40305037 -CNI/09	706.721,98	-		-		-	-	
Vincoli derivanti da trasferimenti	S			2100320005	SPESE PER ATTIVITA' ANALISI ARPAM PER DRAGAGGI E SVILUPPO SOSTENIBILE AREE PORTUALI REGIONE MARCHE -**CFR 40305037 - CNI/SIOPE/09	-	-		-		-	-	
Vincoli derivanti da trasferimenti	S			2100320011	SPESE PER LA REALIZZAZIONE DELL'ACCORDO DI PROGRAMMA PER I DRAGAGGI E LO SVILUPPO SOSTENIBILE DELLE AREE PORTUALI. TRASFERIMENTI ALL'AUTORITA' PORTUALE. CNI/16. CFR 40305037/E	-	-		-		-	-	
Vincoli derivanti da trasferimenti	S			2100320014	SPESE PER LA REALIZZAZIONE DELL'ACCORDO DI PROGRAMMA PER I DRAGAGGI E LO SVILUPPO SOSTENIBILE DELLE AREE PORTUALI. TRASFERIMENTI ALL'ARPAM. CNI/16. CFR 40305037/E	-	-		-		-	-	
Vincoli derivanti da trasferimenti	T					706.721,98	-	-	-	-	-	-	706.721,98
Vincoli derivanti da trasferimenti	E	1201010230	ASSEGNAZIONE DI FONDI DALLO STATO FINALIZZATA ALLA REALIZZAZIONE DI UNA CAMPAGNA STRAORDINARIA DI FORMAZIONE AL FINE DI DIFFONDERE LA CULTURA DELLA SALUTE E SICUREZZA SUI POSTI DI LAVORO			-	-				-	-	
Vincoli derivanti da trasferimenti	S			2150110003	SPESE PER LA REALIZZAZIONE DI UNA CAMPAGNA STRAORDINARIA DI FORMAZIONE AL FINE DI DIFFONDERE LA CULTURA DELLA SALUTE E SICUREZZA SUI POSTI DI LAVORO - TRASFERIMENTO A FAVORE DI IMPRESE - **CFR 20111015 - CNI/SIOPE/14	30.400,00	-		-		-	-	
Vincoli derivanti da trasferimenti	S			2150110006	SPESE PER LA REALIZZAZIONE DI UNA CAMPAGNA STRAORDINARIA DI FORMAZIONE AL FINE DI DIFFONDERE LA CULTURA DELLA SALUTE E SICUREZZA SUI POSTI DI LAVORO - TRASFERIMENTO AMMINISTRAZIONI PROVINCIALI -**CFR 20111015 - CNI/SIOPE/13	866.645,96	-		-		-	-	
Vincoli derivanti da trasferimenti	S			2150210009	SPESE PER LA REALIZZAZIONE DI UNA CAMPAGNA STRAORDINARIA DI FORMAZIONE AL FINE DI DIFFONDERE LA CULTURA DELLA SALUTE E SICUREZZA SUI POSTI DI LAVORO -ACQUISTO DI BENI E SERVIZI -**CFR 20111015 -CNI/09	897,82	-		-		-	-	
Vincoli derivanti da trasferimenti	S			2150210027	SPESE PER LA REALIZZAZIONE DI UNA CAMPAGNA STRAORDINARIA DI FORMAZIONE AL FINE DI DIFFONDERE LA CULTURA DELLA SALUTE E SICUREZZA SUI POSTI DI LAVORO - TRASFERIMENTO AMMINISTRAZIONI PROVINCIALI -**CFR 20111015 - CNI/SIOPE/13	395.000,00	-		-		-	-	
Vincoli derivanti da trasferimenti	T					1.292.943,78	-	-	-	-	-	-	1.292.943,78
Vincoli derivanti da trasferimenti	E	1201010159	ASSEGNAZIONE DA PARTE DELLE REGIONI PARTECIPANTI AL PROGETTO INTERREGIONALE DI DEMATERIALIZZAZIONE PRODE - RA3 -**CFR 10303111 -CNI/09			-	-				-	-	
Vincoli derivanti da trasferimenti	S			2010810006	SPESE PER LA REALIZZAZIONE DEL PROGETTO INTERREGIONALE DI DEMATERIALIZZAZIONE PRODE - RA3 -**CFR 20301028 -CNI/09	195.300,00	-		-		-	-	
Vincoli derivanti da trasferimenti	T					195.300,00	-	-	-	-	-	-	195.300,00

NATURA	ENTRATA /SPESA	CAPITOLO ENTRATA	ENTRATA DESCRIZIONE	CAPITOLO SPESA	SPESA DESCRIZIONE	RISORSE VINCOLATE AL 01/01/2017	ACCERTAMENTI PRESUNTI ESERCIZIO 2017	ULTERIORI ACCERTAMENTI PRESUNTI	IMPEGNI PRESUNTI ESERCIZIO 2017	ULTERIORI IMPEGNI PRESUNTI	CANCELLAZIONE ACCERTAMENTO O VINCOLO (+) / ECONOMIE IMPEGNI (-)	FPV	RISORSE VINCOLATE AL 31-12-2017
						(a)	(b)	(b1)	(c)	(c1)	(d)	(e)	(f)=(a)+(b)+(b1)-(c)-(c1)-(d)-(e)
Vincoli derivanti da trasferimenti	E	1201010160	ASSEGNAZIONE DA PARTE DELLE REGIONI PARTECIPANTI AL PROGETTO INTERREGIONALE DI DEMATERIALIZZAZIONE PRODE - RAS -**CFR 10303112 -CNI/09			-	-				-	-	
Vincoli derivanti da trasferimenti	S			2010810007	SPESE PER LA REALIZZAZIONE DEL PROGETTO INTERREGIONALE DI DEMATERIALIZZAZIONE PRODE - RAS -**CFR 20301029 -CNI/09	199.800,00	-		-		-	-	
Vincoli derivanti da trasferimenti	T					199.800,00	-	-	-	-	-	-	199.800,00
Vincoli derivanti da trasferimenti	S			2150210024	CONTRIBUTI PER LA REALIZZAZIONE DI INTERVENTI VOLTI ALLA REALIZZAZIONE DELLA RQUALIFICAZIONE PROFESSIONALE - TRASFERIMENTO A ENTI DELL'AMMINISTRAZIONE CENTRALE - **CFR 20111016 - CNI/12	6.007,07	-		-		-	-	
Vincoli derivanti da trasferimenti	S			2150210043	CONTRIBUTI PER LA REALIZZAZIONE DI INTERVENTI VOLTI ALLA REALIZZAZIONE DELLA RIQUALIFICAZIONE PROFESSIONALE -**CFR 20111016 -CNI/10	490.679,20	-		-		-	-	
Vincoli derivanti da trasferimenti	S			2150210044	CONTRIBUTI PER LA REALIZZAZIONE DI INTERVENTI VOLTI ALLA REALIZZAZIONE DELLA RIQUALIFICAZIONE PROFESSIONALE - TRASFERIMENTO AD IMPRESE - **CFR 20111016 - CNI/12	710,70	-		-		-	-	
Vincoli derivanti da trasferimenti	T					497.396,97	-	-	-	-	-	-	497.396,97
Vincoli derivanti da trasferimenti	E	1402010077	ASSEGNAZIONE DI FONDI A DESTINAZIONE VINCOLATA PER L'ATTUAZIONE DEL PIANO NAZIONALE DI EDILIZIA ABITATIVA - INTERVENTI DI CUI ALL'ART.1 C.1 LETT.F) DELL'ALLEGATO ELENCO AL DPCM 16/07/09 - **CFR 42604244 -CNI/10			-	-				-	-	
Vincoli derivanti da trasferimenti	S			2080220014	SPESE PER LA REALIZZAZIONE DEL PIANO NAZIONALE DI EDILIZIA ABITATIVA - INTERVENTI DI CUI ALL'ART.1, C.1 LETT. F) DELL'ALLEGATO AL DPCM 16/07/09 -**CFR 40305123 -CNI/10	63.194,44	-		-		-	-	
Vincoli derivanti da trasferimenti	T					63.194,44	-	-	-	-	-	-	63.194,44
Vincoli derivanti da trasferimenti	S			2090110012	SPESE PER IL FUNZIONAMENTO DELL'AUTORITA' DI BACINO DEL TRONTO TRASFERIMENTO FONDI DALLE REGIONI ABRUZZO E LAZIO -**CFR 20301016 -CNI/10	27.148,68	-		-		-	-	
Vincoli derivanti da trasferimenti	S			2090110020	SPESE PER IL FUNZIONAMENTO DELL'AUTORITA' DI BACINO DEL TRONTO TRASFERIMENTO FONDI DALLE REGIONI ABRUZZO E LAZIO -**CFR 20301016 -CNI/10 spese per servizi informatici.	-	-		-		-	-	
Vincoli derivanti da trasferimenti	T					27.148,68	-	-	-	-	-	-	27.148,68
Vincoli derivanti da trasferimenti	S			2120710003	SPESE PER LA SPERIMENTAZIONE DEL SISTEMA INFORMATIVO NAZIONALE SUI SERVIZI SOCIALI PER LE NON-AUTOSUFFICIENZE - ACQUISIZIONE DI BENI E SERVIZI -**CFR 20109025 -CNI/10	-	-		-		-	-	
Vincoli derivanti da trasferimenti	T					-	-	-	-	-	-	-	-
Vincoli derivanti da trasferimenti	E	1402010127	TRASFERIMENTI DAI COMUNI DI FANO, SENIGALLIA, NUMANA E CIVITANOVA PER LA REALIZZAZIONE DELL'ACCORDO DI PROGRAMMA PER I DRAGAGGI E LO SVILUPPO SOSTENIBILE DELLE AREE PORTUALI PRESENTI NELLA REGIONE MARCHE -**CFR 42204256 - CNI/10			-	-				-	-	
Vincoli derivanti da trasferimenti	S			2100320002	SPESE PER LA REALIZZAZIONE DELL'ACCORDO DI PROGRAMMA PER I DRAGAGGI E LO SVILUPPO SOSTENIBILE DELLE AREE PORTUALI PRESENTI NELLA REGIONE MARCHE - COMPARTECIPAZIONE COMUNI DI FANO, SENIGALLIA, NUMANA E CIVITANOVA -**CFR 40501010 -CNI/10	-	-		-		-	-	

NATURA	ENTRATA /SPESA	CAPITOLO ENTRATA	ENTRATA DESCRIZIONE	CAPITOLO SPESA	SPESA DESCRIZIONE	RISORSE VINCOLATE AL 01/01/2017	ACCERTAMENTI PRESUNTI ESERCIZIO 2017	ULTERIORI ACCERTAMENTI PRESUNTI	IMPEGNI PRESUNTI ESERCIZIO 2017	ULTERIORI IMPEGNI PRESUNTI	CANCELLAZIONE ACCERTAMENTO O VINCOLO (+) / ECONOMIE IMPEGNI (-)	FPV	RISORSE VINCOLATE AL 31-12-2017
						(a)	(b)	(b1)	(c)	(c1)	(d)	(e)	(f)=(a)+(b)+(b1)-(c)-(c1)-(d)-(e)
Vincoli derivanti da trasferimenti	S			2100320012	SPESE PER LA REALIZZAZIONE DELL'ACCORDO DI PROGRAMMA PER I DRAGAGGI E LO SVILUPPO SOSTENIBILE DELLE AREE PORTUALI. COMPARTECIPAZIONE DEI COMUNI. TRASFERIMENTI ALL'AUTORITA' PORTUALE. CNI/16. CFR 1402010127/E	-	-		-		-	-	
Vincoli derivanti da trasferimenti	T					-	-	-	-	-	-	-	-
Vincoli derivanti da trasferimenti	E	1402010128	TRASFERIMENTI DALL'AUTORITA' PORTUALE DI ANCONA PER LA REALIZZAZIONE DELL'ACCORDO DI PROGRAMMA PER I DRAGAGGI E LO SVILUPPO SOSTENIBILE DELLE AREE PORTUALI PRESENTI NELLA REGIONE MARCHE -**CFR 42204257 -CNI/10			-	-				-	-	
Vincoli derivanti da trasferimenti	S			2100320003	SPESE PER LA REALIZZAZIONE DELL'ACCORDO DI PROGRAMMA PER I DRAGAGGI E LO SVILUPPO SOSTENIBILE DELLE AREE PORTUALI PRESENTI NELLA REGIONE MARCHE - COMPARTECIPAZIONE DELL'AUTORITA' PORTUALE DI ANCONA -**CFR 40501010 -CNI/10	-	-		-		-	-	
Vincoli derivanti da trasferimenti	T					-	-	-	-	-	-	-	-
Vincoli derivanti da trasferimenti	S			2110210003	SPESE CONNESSE ALLE OPERAZIONI DI SOCCORSO DISPOSTE DAL DNPC IN CONSEGUENZA DEL SISMA IN ABRUZZO - PARTE CORRENTE -**CFR 20105021 -CNI/10	178.109,60	-		-		-	-	
Vincoli derivanti da trasferimenti	S			2110210010	SPESE CONNESSE ALLE OPERAZIONI DI SOCCORSO DISPOSTE DAL DNPC IN CONSEGUENZA DEL SISMA IN ABRUZZO ANNO 2009 - RIMBORSATE DALLO STATO ALLA REGIONE MARCHE PER ATTIVITA' DI PROTEZIONE CIVILE (OPCM 3803/2009 E CD 9219/2009) - Manutenzione ordinaria e riparazioni di impianti e macchinari - EX 10403110	3.062,20	-		-		-	-	
Vincoli derivanti da trasferimenti	S			2110220002	SPESE CONNESSE ALLE OPERAZIONI DI SOCCORSO DISPOSTE DAL DNPC IN CONSEGUENZA DEL SISMA IN ABRUZZO - PARTE INVESTIMENTO -**CFR 40305066 -CNI/10	623,81	-		-		-	-	
Vincoli derivanti da trasferimenti	T					181.795,61	-	-	-	-	-	-	181.795,61
Vincoli derivanti da trasferimenti	E	1201010162	ASSEGNAZIONE DI FONDI DA PARTE DI ASUR E AZIENDA OSPEDALIERA "OSPEDALE SAN SALVATORE" PER L'UTILIZZO IN ASP DEL SISTEMA DI PROTOCOLLO E GESTIONE DOCUMENTALE PALEO - PROGETTO PALEO-SALUTE -**CFR 10303113 -CNI/10			-	-				-	-	
Vincoli derivanti da trasferimenti	E	1201010183	ASSEGNAZIONE DI FONDI DA PARTE DI ASUR E AZIENDA OSPEDALIERA "OSPEDALE SAN SALVATORE" PER L'UTILIZZO IN ASP DEL SISTEMA DI PROTOCOLLO E GESTIONE DOCUMENTALE PALEO - PROGETTO PALEO-SALUTE -**CFR 10303113 -CNI/10 - Trasferimenti correnti da Aziende ospedaliere e Aziende ospedaliere universitarie integrate con il SSN - EX 20301032			-	-				-	-	
Vincoli derivanti da trasferimenti	E	1402010129	ASSEGNAZIONE DI FONDI DA PARTE DI ASUR E AZIENDA OSPEDALIERA "OSPEDALE SAN SALVATORE" PER L'UTILIZZO IN ASP DEL SISTEMA DI PROTOCOLLO E GESTIONE DOCUMENTALE PALEO - PROGETTO PALEO-SALUTE -**CFR 10304217 -CNI/10			-	-				-	-	
Vincoli derivanti da trasferimenti	E	1402010144	ASSEGNAZIONE DI FONDI DA PARTE DI ASUR E AZIENDA OSPEDALIERA "OSPEDALE SAN SALVATORE" PER L'UTILIZZO IN ASP DEL SISTEMA DI PROTOCOLLO E GESTIONE DOCUMENTALE PALEO - PROGETTO PALEO-SALUTE -**CFR 10304217 -CNI/10 - Contributi agli investimenti da Aziende ospedaliere e Aziende ospedaliere universitarie integrate con il SSN - EX 40501012			-	-				-	-	

NATURA	ENTRATA /SPESA	CAPITOLO ENTRATA	ENTRATA DESCRIZIONE	CAPITOLO SPESA	SPESA DESCRIZIONE	RISORSE VINCOLATE AL 01/01/2017	ACCERTAMENTI PRESUNTI ESERCIZIO 2017	ULTERIORI ACCERTAMENTI PRESUNTI	IMPEGNI PRESUNTI ESERCIZIO 2017	ULTERIORI IMPEGNI PRESUNTI	CANCELLAZIONE ACCERTAMENTO O VINCOLO (+) / ECONOMIE IMPEGNI (-)	FPV	RISORSE VINCOLATE AL 31-12-2017
						(a)	(b)	(b1)	(c)	(c1)	(d)	(e)	(f)=(a)+(b)+(b1)-(c)-(c1)-(d)-(e)
Vincoli derivanti da trasferimenti	S			2011110012	SPESE PER L'UTILIZZO DA PARTE DI ASUR E A.O. "OSPEDALE SAN SALVATORE" DEL SISTEMA DI PROTOCOLLO E GESTIONE DOCUMENTALE PALEO - PROGETTO PALEO-SALUTE -**CFR 20301032 - CNI/10	20.071,08	-		-		-	-	
Vincoli derivanti da trasferimenti	S			2011120003	SPESE PER L'UTILIZZO DA PARTE DI ASUR E A.O. "OSPEDALE SAN SALVATORE" DEL SISTEMA DI PROTOCOLLO E GESTIONE DOCUMENTALE PALEO - PROGETTO PALEO-SALUTE -**CFR 40501012 - CNI/10	9.850,87	-		-		-	-	
Vincoli derivanti da trasferimenti	T					29.921,95	-	-	-	-	-	-	29.921,95
Vincoli derivanti da trasferimenti	E	1305020063	Quota regionale del 5 per mille dell'IRPEF destinata alla Ricerca sanitaria (legge finanziaria dello Stato)			-	1.554,90				-	-	
Vincoli derivanti da trasferimenti	S			2130210056	SPESE PER L'INTEGRAZIONE DI PROGETTI DI RICERCA SANITARIA - QUOTA REGIONALE DEL 5 PER MILLE DELL'IRPEF - LEGGE FINANZIARIA DELLO STATO -**CFR 30102036 -CNI/10	41.345,14	-		-		-	-	
Vincoli derivanti da trasferimenti	T					41.345,14	1.554,90	-	-	-	-	-	42.900,04
Vincoli derivanti da trasferimenti	S			2100520019	SPESE PER TRASFERIMENTO ALLE PROVINCE PER IL PER IL FINANZIAMENTO DEL PROGETTO DI INFOMOBILITA' GIM - QUOTA DELLE SOCIETA' CONSORTILI DEL TPL -**CFR 40501013 -CNI/10	-	-		-		-	-	
Vincoli derivanti da trasferimenti	T					-	-	-	-	-	-	-	-
Vincoli derivanti da trasferimenti	S			2050210001	SPESE PER LA REALIZZAZIONE DELLA FIERA DEL LIBRO -**CFR 20301002 -CNI/10	27,90	-		-		-	-	
Vincoli derivanti da trasferimenti	T					27,90	-	-	-	-	-	-	27,90
Vincoli derivanti da trasferimenti	S			2160110003	SPESE PER LA REALIZZAZIONE DEL 6° CENSIMENTO IN AGRICOLTURA - ANNO 2010 -**CFR 20301033 - CNI/10	1.413,72	-		-		-	-	
Vincoli derivanti da trasferimenti	S			2160120001	SPESE PER L'ACQUISTO DELLA STRUMENTAZIONE DESTINATA ALLA REALIZZAZIONE DEL 6° CENSIMENTO IN AGRICOLUTA - ANNO 2010 - **CFR 20301033 - CNI/SIOPE/11	1.114,95	-		-		-	-	
Vincoli derivanti da trasferimenti	T					2.528,67	-	-	-	-	-	-	2.528,67
Vincoli derivanti da trasferimenti	E	1201010014	ASSEGNAZIONE DI FONDI DALLO STATO PER LA REALIZZAZIONE DELLE POLITICHE RELATIVE AI DIRITTI E ALLE PARI OPPORTUNITA' -**CFR 32003126-32003127-32003128 -CNI/10			-	-				-	-	
Vincoli derivanti da trasferimenti	S			2120410001	TRASFERIMENTI PER LA REALIZZAZIONE DELLE POLITICHE RELATIVE AI DIRITTI E ALLE PARI OPPORTUNITA' - ACQUISTO DI BENI E SERVIZI - **CFR 20102011 - CNI/SIOPE/11	40,00	-		-		-	-	
Vincoli derivanti da trasferimenti	S			2120410020	TRASFERIMENTI PER LA REALIZZAZIONE DELLE POLITICHE RELATIVE AI DIRITTI E ALLE PARI OPPORTUNITA' - TRASFERIMENTO IMPRESE -**CFR 20102011 -CNI/10	-	-		-		-	-	
Vincoli derivanti da trasferimenti	S			2120510004	TRASFERIMENTI PER LA REALIZZAZIONE DELLE POLITICHE RELATIVE AI DIRITTI E ALLE PARI OPPORTUNITA' E INIZIATIVE DI CONCILIAZIONE - TRASFERIMENTO IMPRESE -**CFR 20102011 - CNI/10	35.382,40	-		-		-	-	
Vincoli derivanti da trasferimenti	T					35.422,40	-	-	-	-	-	-	35.422,40
Vincoli derivanti da trasferimenti	E	1201010099	ASSEGNAZIONE DI FONDI DA PARTE DELLO STATO PER LA REALIZZAZIONE DEL PROGETTO CYCLO NELL'AMBITO DEL PROGRAMMA COMUNITARIO MED -**CFR 31605132 -CNI/10			-	-				-	-	
Vincoli derivanti da trasferimenti	E	1201010273	ASSEGNAZIONE DI FONDI DA PARTE DELLA E E PER LA REALIZZAZIONE DEL PROGETTO CYCLO NELL'AMBITO DEL PROGRAMMA COMUNITARIO MED -**CFR 31605132 -CNI/16			-	-				-	-	

NATURA	ENTRATA /SPESA	CAPITOLO ENTRATA	ENTRATA DESCRIZIONE	CAPITOLO SPESA	SPESA DESCRIZIONE	RISORSE VINCOLATE AL 01/01/2017	ACCERTAMENTI PRESUNTI ESERCIZIO 2017	ULTERIORI ACCERTAMENTI PRESUNTI	IMPEGNI PRESUNTI ESERCIZIO 2017	ULTERIORI IMPEGNI PRESUNTI	CANCELLAZIONE ACCERTAMENTO O VINCOLO (+) / ECONOMIE IMPEGNI (-)	FPV	RISORSE VINCOLATE AL 31-12-2017
						(a)	(b)	(b1)	(c)	(c1)	(d)	(e)	(f)=(a)+(b)+(b1)-(c)-(c1)-(d)-(e)
Vincoli derivanti da trasferimenti	E	1201050027	ASSEGNAZIONE DI FONDI DA PARTE DELLA E E PER LA REALIZZAZIONE DEL PROGETTO CYCLO NELL'AMBITO DEL PROGRAMMA COMUNITARIO MED -**CFR 31605132 -CNI/10			-	-				-	-	
Vincoli derivanti da trasferimenti	S			2070110008	SPESE PER LA REALIZZAZIONE DEL PROGETTO CYCLO NELL'AMBITO DEL PROGRAMMA COMUNITARIO MED -**CFR 20115006/20204010 - CNI/10	42.260,00	-		-		-	-	
Vincoli derivanti da trasferimenti	T					42.260,00	-	-	-	-	-	-	42.260,00
Vincoli derivanti da trasferimenti	E	1201050007	ASSEGNAZIONE DI FONDI DA PARTE DELLA UE PER LA REALIZZAZIONE DEL PROGRAMMA MED - PROGETTO "ICS -SMES AND COOPERATIVE ECONOMY FOR LOCAL DEVELOPMENT" -**CFR 31407628 -CNI/10			-	-				-	-	
Vincoli derivanti da trasferimenti	S			2140110076	TRASFERIMENTO AI PARTNERS DELLA QUOTA UE PER LA REALIZZAZIONE DEL PROGRAMMA MED - PROGETTO "ICS -SMES AND COOPERATIVE ECONOMY FOR LOCAL DEVELOPMENT" - TRASFERIMENTO AD ALTRI SOGGETTI -**CFR 20203053 -CNI/SJOPE/10	16.729,96	-		-		-	-	
Vincoli derivanti da trasferimenti	S			2140110085	TRASFERIMENTO AI PARTNERS DELLA QUOTA UE PER LA REALIZZAZIONE DEL PROGRAMMA MED - PROGETTO "ICS -SMES AND COOPERATIVE ECONOMY FOR LOCAL DEVELOPMENT" -**CFR 20203053 -CNI/10	83.248,66	-		-		-	-	
Vincoli derivanti da trasferimenti	T					99.978,62	-	-	-	-	-	-	99.978,62
Vincoli derivanti da trasferimenti	E	1201010092	ASSEGNAZIONE DI FONDI DA PARTE DELLO STATO PER LA REALIZZAZIONE DEL PROGRAMMA MED - PROGETTO "ICS -SMES AND COOPERATIVE ECONOMY FOR LOCAL DEVELOPMENT" -**CFR 31407626/31407627 - CNI/10			-	-				-	-	
Vincoli derivanti da trasferimenti	E	1201050006	ASSEGNAZIONE DI FONDI DA PARTE DELLA UE PER LA REALIZZAZIONE DEL PROGRAMMA MED - PROGETTO "ICS -SMES AND COOPERATIVE ECONOMY FOR LOCAL DEVELOPMENT" -**CFR 31407626/31407627 - CNI/10			-	-				-	-	
Vincoli derivanti da trasferimenti	S			2140510008	SPESE PER LA REALIZZAZIONE DEL PROGRAMMA MED - PROGETTO "ICS -SMES AND COOPERATIVE ECONOMY FOR LOCAL DEVELOPMENT" - QUOTA UE 75% QUOTA STATO 25% - ACQUISTO DI BENI E SERVIZI -**CFR 20203052/20114016 -CNI/10	3,41	-		-		-	-	
Vincoli derivanti da trasferimenti	T					3,41	-	-	-	-	-	-	3,41
Vincoli derivanti da trasferimenti	E	1402010106	ASS. FONDI DALLO STATO PER L'ATTUAZIONE DELL'ACCORDO DI PROGR.INTEGRATIVO DEL 14.05.2010 PER IL SETTORE DEGLI INTERVENTI SANITARI - PROGR.INVESTIMENTI - ART. 20 L. 67/1988 - CIPE 97 E 98 DEL 18.12.2008 E CIPE 246 DEL 27.11.2006 -**CFR 52808208/9 - CNI/10			-	-				-	-	
Vincoli derivanti da trasferimenti	S			2130510005	SPESE PER REALIZZAZ. INVEST. SANITARI-ACC. PROGR. INTEG.VO 14.05.2010 -PROGR. INVEST- ART.20 L.67/88-CIPE 97/08 E 98/08 E CIPE 246/06- REALIZZAZ. DI INFRASTR. ICT A SUPPORTO DELL'INTEGRAZIONE DEL SIST. INFORM. SAN. REG. E DELLA CONNESSIONE CON L'NSIS - Gestione e manutenzione	-	-		-		-	-	
Vincoli derivanti da trasferimenti	S			2130510006	SPESE PER REALIZZAZ. INVEST. SANITARI-ACC. PROGR. INTEG.VO 14.05.2010 -PROGR. INVEST- ART.20 L.67/88-CIPE 97/08 E 98/08 E CIPE 246/06- REALIZZAZ. DI INFRASTR. ICT A SUPPORTO DELL'INTEGRAZIONE DEL SIST. INFORM. SAN. REG. E DELLA CONNESSIONE CON L'NSIS - manutenzione	-	-		-		-	-	
Vincoli derivanti da trasferimenti	S			2130520002	SPESE PER REALIZZAZ. INVEST. SANITARI-ACC. PROGR. INTEG.VO 14.05.2010 -PROGR. INVEST- ART.20 L.67/88-CIPE 97/08 E 98/08 E CIPE 246/06- REALIZZAZ. DI INFRASTR. ICT A SUPPORTO DELL'INTEGRAZIONE DEL SIST. INFORM. SAN. REG. E DELLA CONNESSIONE CON L'NSIS-CNI/12	5.431.485,06	-		-		-	-	

NATURA	ENTRATA /SPESA	CAPITOLO ENTRATA	ENTRATA DESCRIZIONE	CAPITOLO SPESA	SPESA DESCRIZIONE	RISORSE VINCOLATE AL 01/01/2017	ACCERTAMENTI PRESUNTI ESERCIZIO 2017	ULTERIORI ACCERTAMENTI PRESUNTI	IMPEGNI PRESUNTI ESERCIZIO 2017	ULTERIORI IMPEGNI PRESUNTI	CANCELLAZIONE ACCERTAMENTO O VINCOLO (+) / ECONOMIE IMPEGNI (-)	FPV	RISORSE VINCOLATE AL 31-12-2017
						(a)	(b)	(b1)	(c)	(c1)	(d)	(e)	(f)=(a)+(b)+(b1)-(c)-(c1)-(d)-(e)
Vincoli derivanti da trasferimenti	S			2130520003	SPESE PER REALIZZAZIONE INVEST SANITARI PREVISTI DALL'ACCORDO DI PROG. INTEGRATIVO 14.05.10 - PROG. INVEST -ART.20 L.67/88 -CIPE 97/08 E 98/08 E CIPE 246/06 - NUOVO COMPLESSO SEDE IRCCS INRCA E OSPEDALE DI RETE ZONA SUD ANCONA- **CFR 40308013 -CNI/10	-	-		521.471,72		-	-	
Vincoli derivanti da trasferimenti	S			2130520004	SPESE PER REALIZZAZ. INVEST. SANITARI-ACC. PROGR. INTEG.VO 14.05.2010 -PROGR. INVEST-ART.20 L.67/88-CIPE 97/08 E 98/08 E CIPE 246/06-REALIZZAZ. STRUTTURA OSP.MATERNO INFANTILE AD ALTA SPEC."G.SALESI" DI TORRETTE ANCONA-CNI/12	19.776.260,13	-		-		-	-	
Vincoli derivanti da trasferimenti	S			2130520005	SPESE PER REALIZZAZIONE INVESTIMENTI SANITARI 'ACCORDO PROGRAMMA INTEGRATIVO 14.05.2010 -ART.20 L.67/88 -CIPE 97 E 98 DEL 18/12/08 E CIPE 246 DEL 27/11/06 - REALIZZAZIONE DEL NUOVO COMPLESSO OSPEDALIERO NEL COMUNE DI FERMO -**CFR 40308013 -CNI/12	-	-		794.123,65		- 794.123,65	-	
Vincoli derivanti da trasferimenti	S			2130520037	TRASFERIMENTI DI FONDI ALLE AZIENDE SANITARIE OSPEDALIERE PER LA REALIZZAZIONE DEGLI INVESTIMENTI SANITARI PREVISTI DALL'ACCORDO DI PROGRAMMA INTEGRATIVO 14.05.2010 -ART.20 L.67/88 -CIPE 97 E 98 DEL 18/12/08 E CIPE 246 DEL 27/11/06 -**CFR 40308013 -CNI/10	1.498.418,61	-		-		-	-	
Vincoli derivanti da trasferimenti	S			2130520095	SPESE PER REALIZZAZ. INVEST. SANITARI-ACC. PROGR. INTEG.VO 14.05.2010 -PROGR. INVEST-ART.20 L.67/88-CIPE 97/08 E 98/08 E CIPE 246/06-REALIZZAZ. DI INFRASTR. ICT A SUPPORTO DELL'INTEGRAZIONE DEL SIST. INFORM. SAN. REG. E DELLA CONNESSIONE CON L'NSIS- Postazioni di lavoro	-	-		-		-	-	
Vincoli derivanti da trasferimenti	S			2130520096	SPESE PER REALIZZAZ. INVEST. SANITARI-ACC. PROGR. INTEG.VO 14.05.2010 -PROGR. INVEST-ART.20 L.67/88-CIPE 97/08 E 98/08 E CIPE 246/06-REALIZZAZ. DI INFRASTR. ICT A SUPPORTO DELL'INTEGRAZIONE DEL SIST. INFORM. SAN. REG. E DELLA CONNESSIONE CON L'NSIS - Apparati di telecomunicazione	-	-		-		-	-	
Vincoli derivanti da trasferimenti	S			2130520100	SPESE PER REALIZZAZ. INVEST. SANITARI-ACC. PROGR. INTEG.VO 14.05.2010 -PROGR. INVEST-ART.20 L.67/88-CIPE 97/08 E 98/08 E CIPE 246/06-REALIZZAZ. DI INFRASTR. ICT A SUPPORTO DELL'INTEGRAZIONE DEL SIST. INFORM. SAN. REG. E DELLA CONNESSIONE CON L'NSIS-apparati di telecomunicazione-CNI/16	375.000,72	-		-		-	-	
Vincoli derivanti da trasferimenti	S			2130520101	SPESE PER REALIZZAZ. INVEST. SANITARI-ACC. PROGR. INTEG.VO 14.05.2010 -PROGR. INVEST-ART.20 L.67/88-CIPE 97/08 E 98/08 E CIPE 246/06-REALIZZAZ. DI INFRASTR. ICT A SUPPORTO DELL'INTEGRAZIONE DEL SIST. INFORM. SAN. REG. E DELLA CONNESSIONE CON L'NSIS-Postazioni di lavoro - CNI/16	294.756,71	-		-		-	-	
Vincoli derivanti da trasferimenti	S			2130520116	SPESE PER REALIZZAZIONE INVESTIMENTI SANITARI 'ACCORDO PROGRAMMA INTEGRATIVO 14.05.2010 -ART.20 L.67/88 - CIPE 97 E 98 DEL 18/12/08 E CIPE 246 DEL 27/11/06 - REALIZZAZIONE DEL NUOVO COMPLESSO OSPEDALIERO NEL COMUNE DI FERMO - Spese per l'acquisizione di terreni - **CFR 1402010106 - CNI/16	-	-		-		-	-	
Vincoli derivanti da trasferimenti	S			2130520117	SPESE PER REALIZZAZIONE INVESTIMENTI SANITARI 'ACCORDO PROGRAMMA INTEGRATIVO 14.05.2010 -ART.20 L.67/88 -CIPE 97 E 98 DEL 18/12/08 E CIPE 246 DEL 27/11/06 - REALIZZAZIONE DEL NUOVO COMPLESSO OSPEDALIERO NEL COMUNE DI FERMO - INCARICHI PROFESSIONALI PER LA REALIZZAZIONE DI INVESTIMENTI - **CFR 40308013 -CNI/16	459.696,01	-		210.925,91		-	-	
Vincoli derivanti da trasferimenti	S			2130520119	ACC. PROGR. INTEG.VO 14.05.2010 -PROGR. INVEST ART.20 L.67/88-CIPE 97/08 E 98/08 E CIPE 246/06-REALIZZAZ. STRUTTURA OSP.MATERNO INFANTILE AD ALTA SPEC."G.SALESI" DI TORRETTE ANCONA - SPESE PER INCARICHI PROFESSIONALI - CNI/16	847.505,80	-		410.471,60		-	-	

NATURA	ENTRATA /SPESA	CAPITOLO ENTRATA	ENTRATA DESCRIZIONE	CAPITOLO SPESA	SPESA DESCRIZIONE	RISORSE VINCOLATE AL 01/01/2017	ACCERTAMENTI PRESUNTI ESERCIZIO 2017	ULTERIORI ACCERTAMENTI PRESUNTI	IMPEGNI PRESUNTI ESERCIZIO 2017	ULTERIORI IMPEGNI PRESUNTI	CANCELLAZIONE ACCERTAMENTO O VINCOLO (+) / ECONOMIE IMPEGNI (-)	FPV	RISORSE VINCOLATE AL 31-12-2017
						(a)	(b)	(b1)	(c)	(c1)	(d)	(e)	(f)=(a)+(b)+(b1)-(c)-(c1)-(d)-(e)
Vincoli derivanti da trasferimenti	S			2130520122	SPESE PER REALIZZAZIONE INVEST SANITARI PREVISTI DALL'ACCORDO DI PROG. INTEGRATIVO 14.05.10 - PROG. INVEST -ART.20 L.67/88 -CIPE 97/08 E 98/08 E CIPE 246/06 - NUOVO COMPLESSO SEDE IRCCS INRCA E OSPEDALE DI RETE ZONA SUD ANCONA - SPESE PER INCARICHI PROFESSIONALI **CFR 40308013 -CNI/10	-	-		-		-	-	
Vincoli derivanti da trasferimenti	S			2130520124	SPESE PER REALIZZAZ. INVEST. SANITARI-ACC. PROGR. INTEG.VO 14.05.2010 -PROGR. INVEST-ART.20 L.67/88-CIPE 97/08 E 98/08 E CIPE 246/06-REALIZZAZ. DI INFRASTR. ICT A SUPPORTO DELL'INTEGRAZIONE DEL SIST. INFORM. SAN. REG. E DELLA CONNESSIONE CON L'NSIS- Hardware n.a.c. - CNI/17	-	-		-		-	-	
Vincoli derivanti da trasferimenti	S			2130520138	SPESE PER REALIZZAZ. INVEST. SANITARI-ACC. PROGR. INTEG.VO 14.05.2010 -PROGR. INVEST-ART.20 L.67/88-CIPE 97/08 E 98/08 E CIPE 246/06-REALIZZAZ. DI INFRASTR. ICT A SUPPORTO DELL'INTEGRAZIONE DEL SIST. INFORM. SAN. REG. E DELLA CONNESSIONE CON L'NSIS- Server	-	-		-		-	-	
Vincoli derivanti da trasferimenti	T					28.683.123,04	-	-	1.936.992,88	-	- 794.123,65	-	27.540.253,81
Vincoli derivanti da trasferimenti	E	1201050002	ASSEGNAZIONE DI FONDI DA PARTE DELLA UE PER LA REALIZZAZIONE DEL PROGETTO "SEAEUROPE - ADRIATICO E MEDITERRANEO MARI D'EUROPA" -**CFR 31407610/611 -CNI/08			-	-				-	-	
Vincoli derivanti da trasferimenti	S			2050310042	SPESE PER LA REALIZZAZIONE DEL PROGETTO "SEAEUROPE - ADRIATICO E MEDITERRANEO MARI D'EUROPA" - TRASFERIMENTO AD ALTRI SOGGETTI -**CFR 20203035 -CNI/08	-	-		-		-	-	
Vincoli derivanti da trasferimenti	T					-	-	-	-	-	-	-	-
Vincoli derivanti da trasferimenti	E	1402010091	ASSEGNAZIONE DI FONDI DALLO STATO PER IL FINANZIAMENTO DEL TERZO PROGRAMMA - ANNO 2007 - DEL PIANO NAZIONALE DELLA SICUREZZA STRADALE, EX ART.32 L.144/99 DM INFR. E TRASP. 4657 DEL 28/12/2007 -**CFR 42704261 -CNI/10			-	-				-	-	
Vincoli derivanti da trasferimenti	S			2100520027	CONTRIBUTI AGLI ENTI LOCALI PROPRIETARI DI STRADE PER L'ATTUAZIONE DEL TERZO PROGRAMMA - ANNO 2007 - DEL PIANO NAZIONALE DELLA SICUREZZA STRADALE, EX ART.32 L.144/99 -**CFR 40306020 -CNI/10	-	-		-		-	-	
Vincoli derivanti da trasferimenti	S			2100520040	CONTRIBUTI AGLI ENTI LOCALI PROPRIETARI DI STRADE PER L'ATTUAZIONE DEL TERZO PROGRAMMA - ANNO 2007 - DEL PIANO NAZIONALE DELLA SICUREZZA STRADALE, EX ART.32 L.144/99 -**CFR 40306020 -CNI/10 - Contributi agli investimenti a Province - EX 42704261	-	-		-		-	-	
Vincoli derivanti da trasferimenti	S			2100520043	CONTRIBUTI AGLI ENTI LOCALI PROPRIETARI DI STRADE PER L'ATTUAZIONE DEL TERZO PROGRAMMA - ANNO 2007 - DEL PIANO NAZIONALE DELLA SICUREZZA STRADALE, EX ART.32 L.144/99 -**CFR 40306020 -CNI/10 - Contributi agli investimenti a Comuni - EX 42704261	-	-		-		-	-	
Vincoli derivanti da trasferimenti	T					-	-	-	-	-	-	-	-
Vincoli derivanti da trasferimenti	E	1201010152	ASSEGNAZIONE DI FONDI DALLA REGIONE PIEMONTE PER LE ATTIVITA' RELATIVE AL PROGETTO "GUADAGNARE SALUTE NEGLI ADOLESCENTI" -**CFR 52801163 -CNI/10			-	-				-	-	
Vincoli derivanti da trasferimenti	T					-	-	-		-	-	-	-
Vincoli derivanti da trasferimenti	E	1201010153	ASSEGNAZIONE DI FONDI DALLA REGIONE CAMPANIA PER LA SPERIMENTAZIONE DEL SISTEMA INFORMATIVO NAZIONALE SULLA CURA E LA PROTEZIONE DEI BAMBINI -**CFR 53007177 -CNI/10			-	-				-	-	

NATURA	ENTRATA /SPESA	CAPITOLO ENTRATA	ENTRATA DESCRIZIONE	CAPITOLO SPESA	SPESA DESCRIZIONE	RISORSE VINCOLATE AL 01/01/2017	ACCERTAMENTI PRESUNTI ESERCIZIO 2017	ULTERIORI ACCERTAMENTI PRESUNTI	IMPEGNI PRESUNTI ESERCIZIO 2017	ULTERIORI IMPEGNI PRESUNTI	CANCELLAZIONE ACCERTAMENTO O VINCOLO (+) / ECONOMIE IMPEGNI (-)	FPV	RISORSE VINCOLATE AL 31-12-2017
						(a)	(b)	(b1)	(c)	(c1)	(d)	(e)	(f)=(a)+(b)+(b1)-(c)-(c1)-(d)-(e)
Vincoli derivanti da trasferimenti	S			2120710004	SPESE PER LA SPERIMENTAZIONE DEL SISTEMA INFORMATIVO NAZIONALE SULLA CURA E LA PROTEZIONE DEI BAMBINI - ACQUISIZIONE DI BENI E SERVIZI -**CFR 20109009 -CNI/10	10.500,00	-		-		-	-	
Vincoli derivanti da trasferimenti	T					10.500,00	-	-	-	-	-	-	10.500,00
Vincoli derivanti da trasferimenti	E	1201010018	ASSEGNAZIONE DI FONDI DA PARTE DELLO STATO PER IL PROGRAMMA DI AZIONE NAZIONALE PER L'AGRICOLTURA BIOLOGICA - PROGETTO "CONOSCERE IL BIOLOGICO NELLE MARCHE" -**CFR 30903118 -CNI/11			-	-				-	-	
Vincoli derivanti da trasferimenti	S			2160110014	SPESE PER ACQUISTI DI BENI E SERVIZI RELATIVI ALLA REALIZZAZIONE DEL PROGRAMMA DI AZIONE NAZIONALE PER L'AGRICOLTURA BIOLOGICA - PROGETTO "CONOSCERE IL BIOLOGICO NELLE MARCHE" -**CFR 20103029 - CNI/11	7,77	-		-		-	-	
Vincoli derivanti da trasferimenti	S			2160110062	CONTRIBUTI PER LA REALIZZAZIONE DEL PROGRAMMA DI AZIONE NAZIONALE PER L'AGRICOLTURA BIOLOGICA - PROGETTO "CONOSCERE IL BIOLOGICO NELLE MARCHE" - **CFR 20103029 -CNI/SIOPE/11	17.831,29	-		-		-	-	
Vincoli derivanti da trasferimenti	S			2160110063	CONTRIBUTI PER LA REALIZZAZIONE DEL PROGRAMMA DI AZIONE NAZIONALE PER L'AGRICOLTURA BIOLOGICA - PROGETTO "CONOSCERE IL BIOLOGICO NELLE MARCHE" - TRASFERIMENTI AD ENTI DELL'AMMINISTRAZIONE CENTRALE - **CFR 20103029 -CNI/11	124,00	-		-		-	-	
Vincoli derivanti da trasferimenti	T					17.963,06	-	-	-	-	-	-	17.963,06
Vincoli derivanti da trasferimenti	E	1201010079	ASSEGNAZIONE DI FONDI DA PARTE DELLO STATO PER IL NUOVO A.P.Q. GIOVANI -**CFR 10609132 -CNI/11			-	-				-	-	
Vincoli derivanti da trasferimenti	S			2060210002	SPESE PER L'ATTUAZIONE DEL NUOVO A.P.Q. GIOVANI - ACQUISTO DI BENI E SERVIZI - CNI/13	50.000,00	-		-		-	-	
Vincoli derivanti da trasferimenti	S			2060210005	SPESE PER L'ATTUAZIONE DEL NUOVO A.P.Q. GIOVANI -TRASFERIMENTO AD ENTI DELLE AMMINISTRAZIONI LOCALI - COMUNI - **CFR 20110006 -CNI/11	65.211,53	-		267.685,71		- 8.304,56	-	
Vincoli derivanti da trasferimenti	S			2060210009	SPESE PER L'ATTUAZIONE DEL NUOVO A.P.Q. GIOVANI - TRASFERIMENTO A IMPRESE - **CFR 20110006 - CNI/SIOPE/12	26.106,88	-		-		-	-	
Vincoli derivanti da trasferimenti	S			2060210013	SPESE PER L'ATTUAZIONE DEL NUOVO A.P.Q. GIOVANI - TRASFERIMENTO AD ALTRI SOGGETTI - **CFR 20110006 - CNI/12	305.810,59	-		-		-	-	
Vincoli derivanti da trasferimenti	S			2060210018	SPESE PER L'ATTUAZIONE DEL NUOVO A.P.Q. GIOVANI - UNIONI DI COMUNI - **CFR 20110006 - CNI/11	-	-		-		-	-	
Vincoli derivanti da trasferimenti	T					447.129,00	-	-	267.685,71	-	- 8.304,56	-	187.747,85
Vincoli derivanti da trasferimenti	S			2130210057	SPESE PER LA REALIZZAZIONE DEL PROGETTO "RIDUZIONE DEGLI ACCESSI AL P.S. E MIGLIORAMENTO DELLA RETE ASSISTENZIALE" - PSN 2008 - **CFR 20108132 - CNI/11	3.000.000,00	-		-		-	-	
Vincoli derivanti da trasferimenti	S			2130210058	SPESE PER LA REALIZZAZIONE DEL PROGETTO "MALATTIE RARE" - PSN 2008 - **CFR 20108132 - CNI/11	-	-		-		-	-	
Vincoli derivanti da trasferimenti	S			2130210059	SPESE PER LA REALIZZAZIONE DEL PROGETTO "INTEGRAZIONE DIPARTIMENTI DI SALUTE MENTALE E OSPEDALI PSICHIATRICI GIUDIZIARI" - PSN 2008 - **CFR 20108132 - CNI/11	300.000,00	-		-		-	-	
Vincoli derivanti da trasferimenti	T					3.300.000,00	-	-	-	-	-	-	3.300.000,00
Vincoli derivanti da trasferimenti	S			2140110024	SPESE PER LA REALIZZAZIONE DI INIZIATIVE PROMOZIONALI NELL'AMBITO DELLA CAMPAGNA PROMOZIONALE STRAORDINARIA A FAVORE DEL MADE IN ITALY -**CFR 20104025 -CNI/11	0,10	-		-		-	-	
Vincoli derivanti da trasferimenti	T					0,10	-	-	-	-	-	-	0,10

NATURA	ENTRATA /SPESA	CAPITOLO ENTRATA	ENTRATA DESCRIZIONE	CAPITOLO SPESA	SPESA DESCRIZIONE	RISORSE VINCOLATE AL 01/01/2017	ACCERTAMENTI PRESUNTI ESERCIZIO 2017	ULTERIORI ACCERTAMENTI PRESUNTI	IMPEGNI PRESUNTI ESERCIZIO 2017	ULTERIORI IMPEGNI PRESUNTI	CANCELLAZIONE ACCERTAMENTO O VINCOLO (+) / ECONOMIE IMPEGNI (-)	FPV	RISORSE VINCOLATE AL 31-12-2017
						(a)	(b)	(b1)	(c)	(c1)	(d)	(e)	(f)=(a)+(b)+(b1)-(c)-(c1)-(d)-(e)
Vincoli derivanti da trasferimenti	E	1201010074	ASSEGNAZIONE DI FONDI STATALI PER LA REALIZZAZIONE DEL PROGETTO UP TECH - SPERIMENTAZIONE DI UN SISTEMA INTEGRATO DI SERVIZI NELL'AMBITO DELLA CONTINUITA' ASSISTENZIALE -**CFR 53007180 -CNI/11			-	-				-	-	
Vincoli derivanti da trasferimenti	S			2120710005	SPESE PER LA REALIZZAZIONE DEL PROGETTO UP TECH - SPERIMENTAZIONE DI UN SISTEMA INTEGRATO DI SERVIZI NELL'AMBITO DELLA CONTINUITA' ASSISTENZIALE - ACQUISIZIONE DI BENI E SERVIZI - **CFR 20109027 - CNI/12	-	-		-		-	-	
Vincoli derivanti da trasferimenti	S			2120710010	TRASFERIMENTO DI FONDI ALL'INRCA PER LA REALIZZAZIONE DEL PROGETTO UP TECH - SPERIMENTAZIONE DI UN SISTEMA INTEGRATO DI SERVIZI NELL'AMBITO DELLA CONTINUITA' ASSISTENZIALE -**CFR 20109027 -CNI/11	0,14	-		-		-	-	
Vincoli derivanti da trasferimenti	T					0,14	-	-	-	-	-	-	0,14
Vincoli derivanti da trasferimenti	S			2090110027	INTERVENTI URGENTI DI MANUTENZIONE SCOGLIERE DEL LITORALE DEL COMUNE DI POTENZA PICENA - COMPARTECIPAZIONE DAL COMUNE - SPESE PER IL PAGAMENTO DELL'IMPOSTA IRAP **CFR 40501015 - CNI/17	-	-		-		-	-	
Vincoli derivanti da trasferimenti	S			2090120015	SPESE PER INTERVENTI URGENTI DI MANUTENZIONE SCOGLIERE DEL LITORALE DEL COMUNE DI POTENZA PICENA - COMPARTECIPAZIONE DAL COMUNE -**CFR 40501015 -CNI/10	241.625,00	-		-		-	-	
Vincoli derivanti da trasferimenti	T					241.625,00	-	-	-	-	-	-	241.625,00
Vincoli derivanti da trasferimenti	E	1201010163	ASSEGNAZIONE DI RISORSE DA SVIM PER LA REALIZZAZIONE DEL PROGETTO JADE DEL PROGRAMMA CAPACITA' - REGIONI DELLA COSCENZA - 7° PROGRAMMA QUADRO DI RICERCA E SVILUPPO - **CFR 31401107 - CNI/11			-	-				-	-	
Vincoli derivanti da trasferimenti	S			2010110026	SPESE PER VIAGGI E RELATIVI RIMBORSI AL PRESIDENTE, AL VICEPRESIDENTE DELLA GIUNTA E AGLI ASSESSORI COMPIUTI IN RAPPRESENTANZA DELLA REGIONE FINANZIATI CON RISORSE ASSEGNATE ALLA REGIONE - **CFR 20301037 - CNI/14	78,73	-		-		-	-	
Vincoli derivanti da trasferimenti	S			2140110001	SPESE PER LA REALIZZAZIONE DEL PROGETTO JADE DEL PROGRAMMA CAPACITA' - REGIONI DELLA COSCENZA - 7° PROGRAMMA QUADRO DI RICERCA E SVILUPPO - **CFR 20301037 - CNI/11	27.778,59	-		-		-	-	
Vincoli derivanti da trasferimenti	T					27.857,32	-	-	-	-	-	-	27.857,32
Vincoli derivanti da trasferimenti	S			2130110039	SPESE PER IL FINANZIAMENTO DEGLI OBIETTIVI DI CARATTERE PRIORITARIO E DI RILIEVO NAZIONALE A NORMA DELL'ART. 1 - COMMI 34 E 34 BIS - LEGGE 662/96 - ANNO 2010 - **CFR 20118019 - CNI/11	-	-		-		-	-	
Vincoli derivanti da trasferimenti	T					-	-	-	-	-	-	-	-
Vincoli derivanti da trasferimenti	E	1402010088	ASSEGNAZIONE QUINDICENNALE DI FONDI DALLO STATO PER IL FINANZIAMENTO DEL 2° PROGRAMMA - ANNO 2003 - DEL PIANO NAZ.LE DELLA SICUREZZA STRADALE, EX ART. 32 L. 144/99 - DM INFR. E TRASP. N. 511/2010 - **CFR 42704264 - CNI/11			-	941.697,98				-	-	
Vincoli derivanti da trasferimenti	S			2100520028	CONTRIBUTI AI COMUNI PROPRIETARI DI STRADE PER L'ATTUAZIONE DEL 2° PROGRAMMA - ANNO 2003 - DEL PIANO NAZ.LE DELLA SICUREZZA STRADALE, EX ART. 32 L. 144/99 - DM INFR. E TRASP. N. 511/2010 - **CFR 1402010088 - CNI/11	124.807,81	-		511.004,66		-	-	
Vincoli derivanti da trasferimenti	S			2100520058	CONTRIBUTI ALLE PROVINCE PROPRIETARIE DI STRADE PER L'ATTUAZIONE DEL 2° PROGRAMMA - ANNO 2003 - DEL PIANO NAZ.LE DELLA SICUREZZA STRADALE, EX ART. 32 L. 144/99 - DM INFR. E TRASP. N. 511/2010 - **CFR 1402010088 (EX 40306005) - CNI/17/PDC	-	-		555.410,90		-	-	

NATURA	ENTRATA /SPESA	CAPITOLO ENTRATA	ENTRATA DESCRIZIONE	CAPITOLO SPESA	SPESA DESCRIZIONE	RISORSE VINCOLATE AL 01/01/2017	ACCERTAMENTI PRESUNTI ESERCIZIO 2017	ULTERIORI ACCERTAMENTI PRESUNTI	IMPEGNI PRESUNTI ESERCIZIO 2017	ULTERIORI IMPEGNI PRESUNTI	CANCELLAZIONE ACCERTAMENTO O VINCOLO (+) / ECONOMIE IMPEGNI (-)	FPV	RISORSE VINCOLATE AL 31-12-2017
						(a)	(b)	(b1)	(c)	(c1)	(d)	(e)	(f)=(a)+(b)+(b1)-(c)-(c1)-(d)-(e)
Vincoli derivanti da trasferimenti	T					124.807,81	941.697,98	-	1.066.415,56	-	-	-	90,23
Vincoli derivanti da trasferimenti	E	1402010092	ASSEGNAZIONE DI FONDI DALLO STATO PER LA COSTITUZIONE DEL CENTRO PER LA SICUREZZA STRADALE - 2° PROGRAMMA - ANNO 2003 - PIANO NAZ. SICUREZZA EX ART. 32 L. 144/99 - DM INFR. N. 800/2009 - **CFR 42704265 - CNI/11			-	1.422.050,00				-	-	
Vincoli derivanti da trasferimenti	S			2100520029	SPESE PER LA COSTITUZIONE DEL CENTRO PER LA SICUREZZA STRADALE - 2° PROGRAMMA - ANNO 2003 - PIANO NAZ. SICUREZZA EX ART. 32 L. 144/99 DM INFR. N. 800/2009 - **CFR 40306021 - CNI/11	-	-		-		-	-	
Vincoli derivanti da trasferimenti	S			2100520049	SPESE PER LA COSTITUZIONE DEL CENTRO PER LA SICUREZZA STRADALE - 2° PROGRAMMA - ANNO 2003 - PIANO NAZ. SICUREZZA EX ART. 32 L. 144/99 DM INFR. N. 800/2009 - **CFR 1402010092 (ex 40306021) - CNI/16 EX 2100520029 (ex 42704265)	-	-		841.050,00		-	-	
Vincoli derivanti da trasferimenti	S			2100520050	CENTRO PER LA SICUREZZA STRADALE - 2° PROGRAMMA - ANNO 2003 - PIANO NAZ. SICUREZZA EX ART. 32 L. 144/99 - DM INFR. N. 800/2009 - HARDWARE - **CFR 1402010092 (ex 40306021) - CNI/17	-	-		21.350,00		-	-	
Vincoli derivanti da trasferimenti	S			2100520051	CENTRO PER LA SICUREZZA STRADALE - 2° PROGRAMMA - ANNO 2003 - PIANO NAZ. SICUREZZA EX ART. 32 L. 144/99 - DM INFR. N. 800/2009 - RILIEVI STRADALI, DATI DI TRAFFICO E DI INCIDENTALITA' - **CFR 1402010092 (ex 40306021) - CNI/17	-	-		-		-	-	
Vincoli derivanti da trasferimenti	S			2100520052	CENTRO PER LA SICUREZZA STRADALE - 2° PROGRAMMA - ANNO 2003 - PIANO NAZ. SICUREZZA EX ART. 32 L. 144/99 - DM INFR. N. 800/2009 - SALA DI CONTROLLO - **CFR 1402010092 (ex 40306021) - CNI/17	-	-		-		-	-	
Vincoli derivanti da trasferimenti	S			2200320039	CENTRO PER LA SICUREZZA STRADALE - 2° PROGRAMMA - ANNO 2003 - PIANO NAZ. SICUREZZA EX ART. 32 L. 144/99 - DM INFR. N. 800/2009 - HARDWARE - **CFR 1402010092 (ex 40306021) - quota indisponibile ai sensi della L. 232/2016 - CNI/17	-	-		-		-	-	
Vincoli derivanti da trasferimenti	S			2200320040	CENTRO PER LA SICUREZZA STRADALE - 2° PROGRAMMA - ANNO 2003 - PIANO NAZ. SICUREZZA EX ART. 32 L. 144/99 - DM INFR. N. 800/2009 - RILIEVI STRADALI, DATI DI TRAFFICO E DI INCIDENTALITA' - **CFR 1402010092 (ex 40306021) - QUOTA INDISPONIBILE AI SENSI DELLA L. 232/2016 - CNI/17	-	-		-		-	-	
Vincoli derivanti da trasferimenti	S			2200320041	CENTRO PER LA SICUREZZA STRADALE - 2° PROGRAMMA - ANNO 2003 - PIANO NAZ. SICUREZZA EX ART. 32 L. 144/99 - DM INFR. N. 800/2009 - SALA DI CONTROLLO - **CFR 1402010092 (ex 40306021) - QUOTA INDISPONIBILE AI SENSI DELLA L. 232/2016 - CNI/17	-	-		-		-	-	
Vincoli derivanti da trasferimenti	T					-	1.422.050,00	-	862.400,00	-	-	-	559.650,00
Vincoli derivanti da trasferimenti	E	1201030002	ASSEGNAZIONE DI RISORSE DI PARTE CORRENTE PER ACQUISIZIONE DI BENI E SERVIZI CONNESSI ALLA PARTECIPAZIONE CON L'OSPEDALE DA CAMPO REGIONALE ALL'ESERCITAZIONE IN OLANDA - **CFR 10401110 - CNI/11			-	-				-	-	
Vincoli derivanti da trasferimenti	T					-	-	-		-	-	-	-
Vincoli derivanti da trasferimenti	E	1201010027	ASSEGNAZIONE DI FONDI DA PARTE DELLO STATO PER IL PROGETTO DI ECCELLENZA SVILUPPO E PROMOZIONE DELL'OFFERTA TURISTICA - PROT. INTESA 24/06/2010 L. 18/06/2009 N. 69 ART. 18 - **CFR 31605137 - CNI/11			-	680.152,22				-	-	
Vincoli derivanti da trasferimenti	E	1201010263	ASSEGNAZIONE DI FONDI DA PARTE DELLO STATO PER PROGETTI INTERREGIONALI AI SENSI DELL'ART. 5 C.5 DELLA L.135/2001			-	-				-	-	

NATURA	ENTRATA /SPESA	CAPITOLO ENTRATA	ENTRATA DESCRIZIONE	CAPITOLO SPESA	SPESA DESCRIZIONE	RISORSE VINCOLATE AL 01/01/2017	ACCERTAMENTI PRESUNTI ESERCIZIO 2017	ULTERIORI ACCERTAMENTI PRESUNTI	IMPEGNI PRESUNTI ESERCIZIO 2017	ULTERIORI IMPEGNI PRESUNTI	CANCELLAZIONE ACCERTAMENTO O VINCOLO (+) / ECONOMIE IMPEGNI (-)	FPV	RISORSE VINCOLATE AL 31-12-2017
						(a)	(b)	(b1)	(c)	(c1)	(d)	(e)	(f)=(a)+(b)+(b1)-(c)-(c1)-(d)-(e)
Vincoli derivanti da trasferimenti	S			2070110005	SPESE PER LA REALIZZAZIONE DEL PROGETTO DI ECCELLENZA SVILUPPO E PROMOZIONE DELL'OFFERTA TURISTICA - PROT. INTESA 24/06/2010 L. 18/06/2009 N. 69 ART. 18 - **CFR 20104027 - CNI/11	0,21	-		376.021,96		-	-	
Vincoli derivanti da trasferimenti	S			2070110027	SPESE PER LA REALIZZAZIONE DEL PROGETTO DI ECCELLENZA SVILUPPO E PROMOZIONE DELL'OFFERTA TURISTICA - TRASFERIMENTO CORRENTE AD AMMINISTRAZIONI LOCALI - **CFR 20104027 - CNI/12	19.000,00	-		-		-	-	
Vincoli derivanti da trasferimenti	S			2070110049	SPESE PER LA REALIZZAZIONE DEL PROGETTO DI ECCELLENZA SVILUPPO E PROMOZIONE DELL'OFFERTA TURISTICA - TRASFERIMENTO C/CAPITALE AD AMMINISTRAZIONI LOCALI - **CFR 20104027 - CNI/12	-	-		-		-	-	
Vincoli derivanti da trasferimenti	S			2070110050	SPESE PER LA REALIZZAZIONE DEL PROGETTO DI ECCELLENZA SVILUPPO E PROMOZIONE DELL'OFFERTA TURISTICA - TRASFERIMENTO C/CAPITALE A IMPRESE - **CFR 20104027	41.707,15	-		-		-	-	
Vincoli derivanti da trasferimenti	S			2070110061	SPESE PER LA REALIZZAZIONE DEI PROGETTI INTERREGIONALI AI SENSI DELL'ART. 5 C.5 DELLA L. 135/2001	231.769,27	-		-		-	-	
Vincoli derivanti da trasferimenti	S			2070110075	SPESE PER LA REALIZZAZIONE DEL PROGETTO DI ECCELLENZA SVILUPPO E PROMOZIONE DELL'OFFERTA TURISTICA - PROT. INTESA 24/06/2010 L. 18/06/2009 N. 69 ART. 18 - **CFR 20104027 -SPESE PER PUBBLICITA'	-	-		158.600,00		-	-	
Vincoli derivanti da trasferimenti	S			2070110084	SPESE PER TRASPORTO FERROVIARIO PER INIZIATIVE CULTURALI E TURISTICHE - PROGETTO DI ECCELLENZA SVILUPPO E PROMOZIONE DELL'OFFERTA TURISTICA - PROT. INTESA 24/06/2010 L. 18/06/2009 N. 69 ART. 18 - - CNI/2017.	-	-		31.989,00		-	-	
Vincoli derivanti da trasferimenti	S			2070110088	SPESE PER LA REALIZZAZIONE DEL PROGETTO DI ECCELLENZA "SVILUPPO E PROMOZIONE DELL'OFFERTA TURISTICA - PROTOCOLLO D'INTESA 24/06/2010, ART. 18, L. 69/09 - ORGANIZZAZIONE MANIFESTAZIONI E CONVEGNI - **CFR. E/120101002? - CNI/2017	-	-		107.966,82		-	-	
Vincoli derivanti da trasferimenti	S			2070120003	SPESE PER LA REALIZZAZIONE DEL PROGETTO DI ECCELLENZA SVILUPPO E PROMOZIONE DELL'OFFERTA TURISTICA - TRASFERIMENTO C/CAPITALE AD AMMINISTRAZIONI LOCALI - **CFR 20104027 - CNI/12	553.257,32	-		-		-	-	
Vincoli derivanti da trasferimenti	S			2070120011	SPESE PER LA REALIZZAZIONE DEL PROGETTO DI ECCELLENZA SVILUPPO E PROMOZIONE DELL'OFFERTA TURISTICA - TRASFERIMENTO C/CAPITALE A IMPRESE - **CFR 20104027	-	-		-		-	-	
Vincoli derivanti da trasferimenti	T					845.733,95	680.152,22	-	674.577,78	-	-	-	851.308,39
Vincoli derivanti da trasferimenti	S			2090810002	SPESE PER L'ATTUAZIONE DEGLI ADEMPIMENTI A CARICO DELLA REGIONE MARCHE PER L'ATTUAZIONE DALL'ADP DEL 20/07/10 DEL SIN DI FALCONARA MARITTIMA - **CFR 20107021 - CNI/11	759.571,56	-		-		-	-	
Vincoli derivanti da trasferimenti	S			2090810010	TRASFERIMENTO ALL'ARPAM PER L'ESECUZIONE DEGLI ADEMPIMENTI PREVISTI DALL'ADP DEL 20/07/10 DEL SIN DI FALCONARA MARITTIMA - **CFR 20107021 - CNI/11	1.575.948,35	-		-		-	-	
Vincoli derivanti da trasferimenti	S			2090820003	SPESE DI ESECUZIONE DI INTERVENTI DI CARATERIZZAZIONE E/O BONIFICA RELATIVI ALL'ATTUAZIONE DELL ADP DEL 20.07.10 DEL SIN DI FALCONARA M.MA IN CARICO ALLA REGIONE MARCHE - CNI/14	191.535,75	-		-		-	-	
Vincoli derivanti da trasferimenti	T					2.527.055,66	-	-	-	-	-	-	2.527.055,66
Vincoli derivanti da trasferimenti	E	1402010013	ASSEGNAZIONE STATALE PER L'ATTUAZIONE DEL PROGETTO "MARIUS - LE MARCHE RIUSANO" - CONVENZIONE SOTTOSCRITTA DIGITALMENTE IL 20/05/2011 CON IL DIGITPA - **CFR 10304218 - 10304219 - CNI/11			-	-				-	-	

NATURA	ENTRATA /SPESA	CAPITOLO ENTRATA	ENTRATA DESCRIZIONE	CAPITOLO SPESA	SPESA DESCRIZIONE	RISORSE VINCOLATE AL 01/01/2017	ACCERTAMENTI PRESUNTI ESERCIZIO 2017	ULTERIORI ACCERTAMENTI PRESUNTI	IMPEGNI PRESUNTI ESERCIZIO 2017	ULTERIORI IMPEGNI PRESUNTI	CANCELLAZIONE ACCERTAMENTO O VINCOLO (+) / ECONOMIE IMPEGNI (-)	FPV	RISORSE VINCOLATE AL 31-12-2017
						(a)	(b)	(b1)	(c)	(c1)	(d)	(e)	(f)=(a)+(b)+(b1)-(c)-(c1)-(d)-(e)
Vincoli derivanti da trasferimenti	E	1402010143	ASSEGNAZIONE STATALE PER L'ATTUAZIONE DEL PROGETTO "MARIUS - LE MARCHE RIUSANO" - CONVENZIONE SOTTOSCRITTA DIGITALMENTE IL 20/05/2011 CON IL DIGITPA - **CFR 10304218 - 10304219 - CNI/11 - Contributi agli investimenti da Presidenza del Consiglio dei Ministri - EX 40301024			-	-				-	-	
Vincoli derivanti da trasferimenti	S			2140420005	SPESE D'INVESTIMENTO PER L'ATTUAZIONE DEL PROGETTO "MARIUS - LE MARCHE RIUSANO" - CONVENZIONE SOTTOSCRITTA DIGITALMENTE IL 20/05/2011 CON IL DIGITPA - ACQUISIZIONE DI BENI E SERVIZI - **CFR 40301024 - CNI/11	195.360,74	-	-			-	-	
Vincoli derivanti da trasferimenti	S			2140420008	TRASFERIMENTI IN C/C PER L'ATTUAZIONE DEL PROGETTO "MARIUS - LE MARCHE RIUSANO" - CONVENZIONE SOTTOSCRITTA DIGITALMENTE IL 20/05/2011 CON IL DIGITPA - **CFR 40301024 - CNI/11	206.774,36	-	-			-	-	
Vincoli derivanti da trasferimenti	T					402.135,10	-	-	-	-	-	-	402.135,10
Vincoli derivanti da trasferimenti	S			2130110040	SPESE PER IL FINANZIAMENTO DEGLI OBIETTIVI DI CARATTERE PRIORITARIO E DI RILIEVO NAZIONALE A NORMA DELL'ART. 1 - COMMI 34 E 34 BIS - LEGGE 662/96 - ANNO 2011 - **CFR 20118022 - CNI/11	-	-	-			-	-	
Vincoli derivanti da trasferimenti	T					-	-	-	-	-	-	-	-
Vincoli derivanti da trasferimenti	S			2130110042	SPESE PER IL FINANZIAMENTO DELLA SPESA FARMACEUTICA E PAYBACK (L. 326/03 E L. 296/06) - ANNO 2011 - CNI/11 - **CFR 20118020 -	-	-		-		-	-	
Vincoli derivanti da trasferimenti	T					-	-	-	-	-	-	-	-
Vincoli derivanti da trasferimenti	E	1402010154	Assegnazione di Fondi dal Ministero della Salute da destinarsi all'attuazione dell'art. 5 D.Lgs 16/2010 concernente gli esami di laboratorio a cui devono essere sottoposti i donatori di tessuti e cellule.			-	9.510,14				-	-	
Vincoli derivanti da trasferimenti	S			2130520023	SPESE PER L'EROGAZIONE DI CONTRIBUTI PER LA BORATORI RETE TRAPIANTI - ART. 5 DEL D.LGS. 25/01/2010, N. 16 CONCERNENTE GLI ESAMI DI LABORATORIO A CUI DEVONO ESSERE SOTTOPOSTI I DONATORI DI TESSUTI E CELLULE - **CFR 40308014 - CNI/11	88.621,86	-		-		-	-	
Vincoli derivanti da trasferimenti	T					88.621,86	9.510,14	-	-	-	-	-	98.132,00
Vincoli derivanti da trasferimenti	E	1201010165	ASSEGNAZIONE DA PARTE DELLA REGIONE VENETO PER LA REALIZZAZIONE DEL PROGETTO DI COOPERAZIONE INTERNAZIONALE PLENI NELL'AMBITO DEL PROGRAMMA PLASEPRI DELLA COOPERAZIONE ITALIANA - **CFR 31407127 - CNI/11			-	-				-	-	
Vincoli derivanti da trasferimenti	S			2140110003	SPESE PER LA REALIZZAZIONE DELLE ATTIVITA' DEL PROGETTO PLENI DA PARTE DELLA REGIONE MARCHE - **CFR 20301042 - CNI/11	421,08	-		-		-	-	
Vincoli derivanti da trasferimenti	T					421,08	-	-	-	-	-	-	421,08
Vincoli derivanti da trasferimenti	E	1201010035	ASSEGNAZIONE STATALE DI RISORSE PER LE SPESE CONNESSE AD INDAGINI SULLA VULNERABILITA' E SULLA MICROZONAZIONE SISMICA - DPCM 3274/03 E LEGGE 39/09 - **CFR 42601105 - CNI/11			-	739.066,71				-	-	
Vincoli derivanti da trasferimenti	E	1201010226	ASSEGNAZIONE STATALE DI RISORSE PER LE SPESE CONNESSE AD INDAGINI SULLA VULNERABILITA' E SULLA MICROZONAZIONE SISMICA - DPCM 3274/03 E LEGGE 39/09 - SPESE DI PERSONALE **CFR 42601105 - CNI/16			-	-				-	-	

NATURA	ENTRATA /SPESA	CAPITOLO ENTRATA	ENTRATA DESCRIZIONE	CAPITOLO SPESA	SPESA DESCRIZIONE	RISORSE VINCOLATE AL 01/01/2017	ACCERTAMENTI PRESUNTI ESERCIZIO 2017	ULTERIORI ACCERTAMENTI PRESUNTI	IMPEGNI PRESUNTI ESERCIZIO 2017	ULTERIORI IMPEGNI PRESUNTI	CANCELLAZIONE ACCERTAMENTO O VINCOLO (+) / ECONOMIE IMPEGNI (-)	FPV	RISORSE VINCOLATE AL 31-12-2017
						(a)	(b)	(b1)	(c)	(c1)	(d)	(e)	(f)=(a)+(b)+(b1)-(c)-(c1)-(d)-(e)
Vincoli derivanti da trasferimenti	S			2110110069	Spese connesse ad indagini sulla vulnerabilità e sulla microzonazione sismica. Altre prestazioni professionali e specialistiche n.a.c. - CFR 1201010035 - CNI17	-	-		23.442,00		-	-	
Vincoli derivanti da trasferimenti	S			2110110070	SPESE CONNESSE AD INDAGINI SULLA VULNERABILITA' E SULLA MICROZONAZIONE SISMICA - Trasferimenti correnti ANCI- **CFR 1201010035 - CNI/17	-	-		-		-	-	
Vincoli derivanti da trasferimenti	S			2110110071	SPESE CONNESSE AD INDAGINI SULLA VILNERABILITA' E SULLA MICROZONAZIONE SISMICA. Contributi obbligatori per il personale - **CFR 1201010226. CNI/17	-	-		-		-	-	
Vincoli derivanti da trasferimenti	S			2110110072	SPESE CONNESSE AD INDAGINI SULLA VULNERABILITA' E SULLA MICROZONAZIONE SISMICA - IRAP. **CFR 1201010226 -CNI/17	-	-		-		-	-	
Vincoli derivanti da trasferimenti	S			2110110073	SPESE CONNESSE AD INDAGINI SULLA VULNERABILITA' E SULLA MICROZONAZIONE SISMICA - Straordinario per il personale a tempo indeterminato. **CFR1201010226 - CNI/17	-	-		-		-	-	
Vincoli derivanti da trasferimenti	S			2110110074	SPESE CONNESSE AD INDAGINI SULLA VULNERABILITA' E SULLA MICROZONAZIONE SISMICA - Acquisizione Servizi Informatici. CFR 1201010035 - CNI17	-	-		-		-	-	
Vincoli derivanti da trasferimenti	S			2110310009	SPESE CONNESSE AD INDAGINI SULLA VULNERABILITA' E SULLA MICROZONAZIONE SISMICA - DPCM 3274/03 E LEGGE 39/09 - RIF. 42601103 - **CFR 20105023 - CNI/11	40.262,07	-		644.450,00		- 4.759,14	-	
Vincoli derivanti da trasferimenti	S			2110310011	SPESE CONNESSE AD INDAGINI SULLA VULNERABILITA' E SULLA MICROZONAZIONE SISMICA - DPCM 3274/03 E LEGGE 39/09 - RIF. 42601103 - **CFR 20105023 - CNI/11	20.644,66	-		-		-	-	
Vincoli derivanti da trasferimenti	S			2110310016	SPESE CONNESSE AD INDAGINI SULLA VULNERABILITA' E SULLA MICROZONAZIONE SISMICA - DPCM 3274/03 E LEGGE 39/09 - RIF. 42601103 - **CFR 20105023 - CNI/11 - Altri materiali tecnico-specialistici non sanitari	5.082,65	-		-		-	-	
Vincoli derivanti da trasferimenti	T					65.989,38	739.066,71	-	667.892,00	-	- 4.759,14	-	141.923,23
Vincoli derivanti da trasferimenti	E	1402010079	ASSEGNAZIONE STATALE DI RISORSE PER LA CONCESSIONE DI CONTRIBUTI PER INTERVENTI STRUTTURALI DI OO.PP. DI INTERESSE STRATEGICO E PER IL MIGLIORAMENTO SISMICO DEGLI IMMOBILI PRIVATI - DPCM 3274/03 E LEGGE 39/09 - **CFR 42602247 E 42602248 - CNI/11			-	5.727.766,98				-	-	
Vincoli derivanti da trasferimenti	S			2080120008	SPESE CONNESSE ALLA CONCESSIONE DI CONTRIBUTI PER INTERVENTI DI MIGLIORAMENTO SISMICO DEGLI IMMOBILI PRIVATI - DPCM 3274/03 E LEGGE 39/09 - **CFR 40305125 - CNI/11	4.281.604,73	-		3.078.212,80		- 68.462,35	4.223.766,20	
Vincoli derivanti da trasferimenti	S			2080120009	SPESE CONNESSE ALLA CONCESSIONE DI CONTRIBUTI AGLI EE.LL. PER INTERVENTI STRUTTURALI DI OPERE PUBBLICHE DI INTERESSE STRATEGICO - DPCM 3274/03 E LEGGE 39/09 - **CFR 40305125 - CNI/11	5.050.757,69	-		2.287.814,05		-	1.771.818,88	
Vincoli derivanti da trasferimenti	S			2080120021	SPESE CONNESSE ALLA CONCESSIONE DI CONTRIBUTI AGLI EE.LL. PER INTERVENTI STRUTTURALI DI OPERE PUBBLICHE DI INTERESSE STRATEGICO - DPCM 3274/03 E LEGGE 39/09 - Istituti di ricovero e cura a carattere scientifico pubblici - **CFR 1402010079 - CNI/16	-	-		-		-	-	
Vincoli derivanti da trasferimenti	S			2080120022	SPESE CONNESSE ALLA CONCESSIONE DI CONTRIBUTI AGLI EE.LL. PER INTERVENTI STRUTTURALI DI OPERE PUBBLICHE DI INTERESSE STRATEGICO - DPCM 3274/03 E LEGGE 39/09 - Aziende Ospedaliere - **CFR 1402010079 - CNI/16	-	-		-		-	-	
Vincoli derivanti da trasferimenti	S			2080120023	SPESE CONNESSE ALLA CONCESSIONE DI CONTRIBUTI AGLI EE.LL. PER INTERVENTI STRUTTURALI DI OPERE PUBBLICHE DI INTERESSE STRATEGICO - DPCM 3274/03 E LEGGE 39/09 - Aziende sanitarie locali - **CFR 1402010079 - CNI/16	-	-		-		-	-	

NATURA	ENTRATA /SPESA	CAPITOLO ENTRATA	ENTRATA DESCRIZIONE	CAPITOLO SPESA	SPESA DESCRIZIONE	RISORSE VINCOLATE AL 01/01/2017	ACCERTAMENTI PRESUNTI ESERCIZIO 2017	ULTERIORI ACCERTAMENTI PRESUNTI	IMPEGNI PRESUNTI ESERCIZIO 2017	ULTERIORI IMPEGNI PRESUNTI	CANCELLAZIONE ACCERTAMENTO O VINCOLO (+) / ECONOMIE IMPEGNI (-)	FPV	RISORSE VINCOLATE AL 31-12-2017
						(a)	(b)	(b1)	(c)	(c1)	(d)	(e)	(f)=(a)+(b)+(b1)-(c)-(c1)-(d)-(e)
Vincoli derivanti da trasferimenti	S			2080120024	SPESE CONNESSE ALLA CONCESSIONE DI CONTRIBUTI AGLI EE.LL. PER INTERVENTI STRUTTURALI DI OPERE PUBBLICHE DI INTERESSE STRATEGICO - DPCM 3274/03 E LEGGE 39/09 - Trasferimenti alle Province - **CFR 1402010079 - CNI/16	-	-		-		-	-	
Vincoli derivanti da trasferimenti	S			2080120025	INTERVENTI DI MIGLIORAMENTO SISMICO DI IMMOBILI REGIONALI - Incarichi professionali per la realizzazione di investi - DPCM 3274/03 E LEGGE 39/09 - **CFR 1402010079 - CNI/17	-	-		-		-	-	
Vincoli derivanti da trasferimenti	S			2080120026	INTERVENTI DI MIGLIORAMENTO SISMICO DI IMMOBILI REGIONALI - Fabbricati ad uso strumentale - DPCM 3274/03 E LEGGE 39/09 - **CFR 1402010079 - CNI/17	-	-		-		-	-	
Vincoli derivanti da trasferimenti	S			2080120027	INTERVENTI DI MIGLIORAMENTO SISMICO DI IMMOBILI REGIONALI - DPCM 3274/03 E LEGGE 39/09 - quota indisponibile ai sensi della L. 232/2016 - **CFR 1402010079 - CNI/17	-	-		-		-	-	
Vincoli derivanti da trasferimenti	S			2200320019	INTERVENTI DI MIGLIORAMENTO SISMICO DI IMMOBILI REGIONALI - DPCM 3274/03 E LEGGE 39/09 - quota indisponibile ai sensi della L. 232/2016 - **CFR 1402010079 - CNI/17	-	-		-		-	-	
Vincoli derivanti da trasferimenti	T					9.332.362,42	5.727.766,98	-	5.366.026,85	-	- 68.462,35	5.995.585,08	3.766.979,82
Vincoli derivanti da trasferimenti	S			2100110005	SPESE PER FINANZIAMENTI DEL TPL, ANCHE FERROVIARIO - DL 98/11 - **CFR 20106014 - CNI/11	0,09	-		-		-	-	
Vincoli derivanti da trasferimenti	T					0,09	-	-	-	-	-	-	0,09
Vincoli derivanti da trasferimenti	E	1201010122	ASSEGNAZIONE FONDI DALLO STATO PER IL FINANZIAMENTO DEGLI OBIETTIVI DI CARATTERE PRIORITARIO E DI RILIEVO NAZIONALE A NORMA DELL'ART. 1 COMMA 34 E 34 BIS LEGGE 662/06			-	-				-	-	
Vincoli derivanti da trasferimenti	S			2130110136	SPESE PER IL FINANZIAMENTO DEGLI OBIETTIVI DI CARATTERE PRIORITARIO E DI RILIEVO NAZIONALE A NORMA DELL'ART.1 - COMMI 34 E 34 BIS - L.662/96 - ANNO 2013 - CNI/13	-	-		-		-	-	
Vincoli derivanti da trasferimenti	S			2130110142	SPESE PER IL FINANZIAMENTO DEGLI OBIETTIVI DI CARATTERE PRIORITARIO E DI RILIEVO NAZIONALE A NORMA DELL'ART.1 - COMMI 34 E 34 BIS - L.662/96 - ANNO 2014 - CNI/14	35.000,00	-		-		-	-	
Vincoli derivanti da trasferimenti	S			2130110152	SPESE PER IL FINANZIAMENTO DEGLI OBIETTIVI DI CARATTERE PRIORITARIO E DI RILIEVO NAZIONALE A NORMA DELL'ART.1 - COMMI 34 E 34 BIS - L.662/96 - ANNO 2015- CNI/15	-	-		-		-	-	
Vincoli derivanti da trasferimenti	S			2130110191	SPESE PER IL FINANZIAMENTO DEGLI OBIETTIVI DI CARATTERE PRIORITARIO E DI RILIEVO NAZIONALE A NORMA DELL'ART.1 - COMMI 34 E 34 BIS - L.662/96 - ANNO 2014 - CNI/14 - Trasferimenti correnti a Aziende ospedaliere e Aziende ospedaliere universitarie integrate con il SSN a titolo di finanziamento del servizio sanitario nazionale - EX 52824121	-	-		-		-	-	
Vincoli derivanti da trasferimenti	S			2130110192	SPESE PER IL FINANZIAMENTO DEGLI OBIETTIVI DI CARATTERE PRIORITARIO E DI RILIEVO NAZIONALE A NORMA DELL'ART.1 - COMMI 34 E 34 BIS - L.662/96 - ANNO 2014 - CNI/14 - Trasferimenti correnti a Istituti di ricovero e cura a carattere scientifico pubblici a titolo di finanziamento del servizio sanitario nazionale - EX 52824121	-	-		-		-	-	
Vincoli derivanti da trasferimenti	S			2130110194	SPESE PER IL FINANZIAMENTO DEGLI OBIETTIVI DI CARATTERE PRIORITARIO E DI RILIEVO NAZIONALE A NORMA DELL'ART.1 - COMMI 34 E 34 BIS - L.662/96 - ANNO 2015- CNI/15 - Trasferimenti correnti a Aziende ospedaliere e Aziende ospedaliere universitarie integrate con il SSN a titolo di finanziamento del servizio sanitario nazionale - EX 52824137	-	-		-		-	-	

NATURA	ENTRATA /SPESA	CAPITOLO ENTRATA	ENTRATA DESCRIZIONE	CAPITOLO SPESA	SPESA DESCRIZIONE	RISORSE VINCOLATE AL 01/01/2017	ACCERTAMENTI PRESUNTI ESERCIZIO 2017	ULTERIORI ACCERTAMENTI PRESUNTI	IMPEGNI PRESUNTI ESERCIZIO 2017	ULTERIORI IMPEGNI PRESUNTI	CANCELLAZIONE ACCERTAMENTO O VINCOLO (+) / ECONOMIE IMPEGNI (-)	FPV	RISORSE VINCOLATE AL 31-12-2017
						(a)	(b)	(b1)	(c)	(c1)	(d)	(e)	(f)=(a)+(b)+(b1)-(c)-(c1)-(d)-(e)
Vincoli derivanti da trasferimenti	S			2130110195	SPESE PER IL FINANZIAMENTO DEGLI OBIETTIVI DI CARATTERE PRIORITARIO E DI RILIEVO NAZIONALE A NORMA DELL'ART.1 - COMMI 34 E 34 BIS - L.662/96 - ANNO 2015- CNI/15 - Trasferimenti correnti a Istituti di ricovero e cura a carattere scientifico pubblici a titolo di finanziamento del servizio sanitario nazionale - EX 52824137	-	-		-		-	-	
Vincoli derivanti da trasferimenti	S			2130110225	SPESE PER IL FINANZIAMENTO DEGLI OBIETTIVI DI CARATTERE PRIORITARIO E DI RILIEVO NAZIONALE A NORMA DELL'ART. 1 -COMMI 34 E 34BIS- LEGGE 662/96 - ANNO 2016	-	-		-		-	-	
Vincoli derivanti da trasferimenti	S			2130110325	SPESE PER IL FINANZIAMENTO DEGLI OBIETTIVI DI CARATTERE PRIORITARIO E DI RILIEVO NAZIONALE A NORMA DELL'ART. 1 -COMMI 34 E 34BIS- LEGGE 662/96 - ANNO 2017	-	-		-		-	-	
Vincoli derivanti da trasferimenti	S			2130110326	SPESE PER IL FINANZIAMENTO DEGLI OBIETTIVI DI CARATTERE PRIORITARIO E DI RILIEVO NAZIONALE A NORMA DELL'ART. 1 -COMMI 34 E 34BIS- LEGGE 662/96 - ANNO 2018	-	-		-		-	-	
Vincoli derivanti da trasferimenti	S			2130110339	SPESA FARMACEUTICA RIMBORSO ALLE REGIONI PER ACQUISTO FARMACI INNOVATIVI ANNO 2016 BENEFICIARIO: ASUR MARCHE	-	-		-		-	-	
Vincoli derivanti da trasferimenti	S			2130110340	SPESE PER IL FINANZIAMENTO DEGLI OBIETTIVI DI CARATTERE PRIORITARIO E DI RILIEVO NAZIONALE A NORMA DELL'ART. 1 -COMMI 34 E 34BIS- LEGGE 662/96 - ANNO 2016 - Aziende Ospedaliere	-	-		-		-	-	
Vincoli derivanti da trasferimenti	S			2130110341	SPESE PER IL FINANZIAMENTO DEGLI OBIETTIVI DI CARATTERE PRIORITARIO E DI RILIEVO NAZIONALE A NORMA DELL'ART. 1 -COMMI 34 E 34BIS- LEGGE 662/96 - ANNO 2016 - INRCA	-	-		-		-	-	
Vincoli derivanti da trasferimenti	S			2130110390	SPESE PER IL FINANZIAMENTO FARMACI INNOVATIVI REGOLATE IN MOBILITA'	382.238,17	-		382.238,17		-	-	
Vincoli derivanti da trasferimenti	S			2130110435	SPESE PER IL FINANZIAMENTO DEGLI OBIETTIVI DI CARATTERE PRIORITARIO E DI RILIEVO NAZIONALE A NORMA DELL'ART. 1 -COMMI 34 E 34BIS- LEGGE 662/96 - ANNO 2019	-	-		-		-	-	
Vincoli derivanti da trasferimenti	S			2130110474	SPESE PER IL FINANZIAMENTO DEGLI OBIETTIVI DI CARATTERE PRIORITARIO E DI RILIEVO NAZIONALE A NORMA DELL'ART. 1 -COMMI 34 E 34BIS- LEGGE 662/96 - ANNO 2020	-	-		-		-	-	
Vincoli derivanti da trasferimenti	S			2130110481	SPESA FARMACEUTICA RIMBORSO ALLE REGIONI PER ACQUISTO FARMACI INNOVATIVI ANNO 2017 BENEFICIARIO: ASUR MARCHE	-	-		-		-	-	
Vincoli derivanti da trasferimenti	S			2130110482	SPESE PER IL FINANZIAMENTO DEGLI OBIETTIVI DI CARATTERE PRIORITARIO E DI RILIEVO NAZIONALE A NORMA DELL'ART. 1 -COMMI 34 E 34BIS- LEGGE 662/96 - ANNO 2017 Aziende Ospedaliere	-	-		-		-	-	
Vincoli derivanti da trasferimenti	S			2130110483	SPESE PER IL FINANZIAMENTO DEGLI OBIETTIVI DI CARATTERE PRIORITARIO E DI RILIEVO NAZIONALE A NORMA DELL'ART. 1 -COMMI 34 E 34BIS- LEGGE 662/96 - ANNO 2017 - INRCA	-	-		-		-	-	
Vincoli derivanti da trasferimenti	S			2130710025	SPESE PER IL FINANZIAMENTO DEGLI OBIETTIVI DI CARATTERE PRIORITARIO E DI RILIEVO NAZIONALE A NORMA DELL'ART. 1 -COMMI 34 E 34BIS- LEGGE 662/96 - ANNO 2016	-	-		-		-	-	
Vincoli derivanti da trasferimenti	T					417.238,17	-	-	382.238,17	-	-	-	35.000,00
Vincoli derivanti da trasferimenti	E	1201010123	ASSEGNAZIONE DI FONDI DALLO STATO PER IL fFINANZIAMENTO DI INTERVENTI DI SANITA' PENITENZIARIA L. 244/2007			-	2.467.931,00				-	-	
Vincoli derivanti da trasferimenti	S			2130110137	SPESE PER INTERVENTI DI SANITA' PENITENZIARIA - L. 244/2007 - ANNO 2013 - CNI/13	-	-		-		-	-	
Vincoli derivanti da trasferimenti	S			2130110143	SPESE PER INTERVENTI DI SANITA' PENITENZIARIA - L. 244/2007 - ANNO 2014 - CNI/14	-	-		-		-	-	

NATURA	ENTRATA /SPESA	CAPITOLO ENTRATA	ENTRATA DESCRIZIONE	CAPITOLO SPESA	SPESA DESCRIZIONE	RISORSE VINCOLATE AL 01/01/2017	ACCERTAMENTI PRESUNTI ESERCIZIO 2017	ULTERIORI ACCERTAMENTI PRESUNTI	IMPEGNI PRESUNTI ESERCIZIO 2017	ULTERIORI IMPEGNI PRESUNTI	CANCELLAZIONE ACCERTAMENTO O VINCOLO (+) / ECONOMIE IMPEGNI (-)	FPV	RISORSE VINCOLATE AL 31-12-2017
						(a)	(b)	(b1)	(c)	(c1)	(d)	(e)	(f)=(a)+(b)+(b1)-(c)-(c1)-(d)-(e)
Vincoli derivanti da trasferimenti	S			2130110153	SPESE PER INTERVENTI DI SANITA' PENITENZIARIA - L. 244/2007 - ANNO 2015 - CNI/15	-	-		-		-	-	
Vincoli derivanti da trasferimenti	S			2130110215	SPESE PER INTERVENTI DI SANITA' PENITENZIARIA - L.244/2007 - ANNO 2016 - CNI/16	-	-		-		-	-	
Vincoli derivanti da trasferimenti	S			2130110327	SPESE PER INTERVENTI DI SANITA' PENITENZIARIA - L.244/2007- ANNO 2017	-	-		2.467.931,00		-	-	
Vincoli derivanti da trasferimenti	S			2130110328	SPESE PER INTERVENTI DI SANITA' PENITENZIARIA - L.244/2007- ANNO 2018	-	-		-		-	-	
Vincoli derivanti da trasferimenti	S			2130110436	SPESE PER INTERVENTI DI SANITA' PENITENZIARIA - L.244/2007- ANNO 2019	-	-		-		-	-	
Vincoli derivanti da trasferimenti	S			2130110475	SPESE PER INTERVENTI DI SANITA' PENITENZIARIA - L.244/2007- ANNO 2020	-	-		-		-	-	
Vincoli derivanti da trasferimenti	S			2130710026	SPESE PER INTERVENTI DI SANITA' PENITENZIARIA - L.244/2007 - ANNO 2016 - CNI/16	-	-		-		-	-	
Vincoli derivanti da trasferimenti	T					-	2.467.931,00	-	2.467.931,00	-	-	-	-
Vincoli derivanti da trasferimenti	E	1201010124	ASSEGNAZIONE DI FONDI DALLO STATO PER IL FINANZIAMENTO DELL'ASSISTENZA AI DETENUTI TOSSICO ALCOLDIPENDENTI (ART.8 D.LGS.230/99)			-	-				-	-	
Vincoli derivanti da trasferimenti	S			2130110138	SPESE PER IL FINANZIAMENTO DELL'ASSISTENZA AI DETENUTI TOSSICO ALCOLDIPENDENTI (ART. 8 D.LGS 230/99) - ANNO 2013 - CNI/13	-	-		-		-	-	
Vincoli derivanti da trasferimenti	S			2130110144	SPESE PER IL FINANZIAMENTO DELL'ASSISTENZA AI DETENUTI TOSSICO ALCOLDIPENDENTI (ART. 8 D.LGS 230/99) - ANNO 2014 - CNI/14	-	-		-		-	-	
Vincoli derivanti da trasferimenti	S			2130110154	SPESE PER IL FINANZIAMENTO DELL'ASSISTENZA AI DETENUTI TOSSICO ALCOLDIPENDENTI (ART. 8 D.LGS 230/99) - ANNO 2015 - CNI/15	-	-		-		-	-	
Vincoli derivanti da trasferimenti	S			2130110216	SPESE PER IL FINANZIAMENTO DELL'ASSISTENZA AI DETENUTI TOSSICO ALCODIPENDENTI (ART. 8 D.LGS 230/99) ANNO 2016 - CNI/16	-	-		-		-	-	
Vincoli derivanti da trasferimenti	S			2130110329	SPESE PER IL FINANZIAMENTO DELL'ASSISTENZA AI DETENUTI TOSSICO ALCOLDIPENDENTI (art. 8 d. lgs. 230/99) -ANNO 2017	-	-		-		-	-	
Vincoli derivanti da trasferimenti	S			2130110330	SPESE PER IL FINANZIAMENTO DELL'ASSISTENZA AI DETENUTI TOSSICO ALCOLDIPENDENTI (art. 8 d. lgs. 230/99) -ANNO 2018	-	-		-		-	-	
Vincoli derivanti da trasferimenti	S			2130110437	SPESE PER IL FINANZIAMENTO DELL'ASSISTENZA AI DETENUTI TOSSICO ALCOLDIPENDENTI (art. 8 d. lgs. 230/99) -ANNO 2019	-	-		-		-	-	
Vincoli derivanti da trasferimenti	S			2130110476	SPESE PER IL FINANZIAMENTO DELL'ASSISTENZA AI DETENUTI TOSSICO ALCOLDIPENDENTI (art. 8 d. lgs. 230/99) -ANNO 2020	-	-		-		-	-	
Vincoli derivanti da trasferimenti	S			2130710027	SPESE PER IL FINANZIAMENTO DELL'ASSISTENZA AI DETENUTI TOSSICO ALCODIPENDENTI (ART. 8 D.LGS 230/99) ANNO 2016 - CNI/16	-	-		-		-	-	
Vincoli derivanti da trasferimenti	T					-	-	-	-	-	-	-	-
Vincoli derivanti da trasferimenti	E	1201010125	ASSEGNAZIONE DI FONDI DALLO STATO PER IL FINANZIAMENTO DEI CORSI BIENNALI DI FORMAZIONE SPECIFICA IN MEDICINA GENERALE (D. LGS 256/91 - D. LGS 368/99)			-	976.175,00	-		-	0,07	-	
Vincoli derivanti da trasferimenti	S			2130110203	SPESE PER CORSI DI FORMAZIONE SPECIFICA IN MEDICINA GENERALE (D.LGS. 368/99 E S.M.I.) - ANNO 2013 - CNI/13	-	-	-	-	-	-	-	
Vincoli derivanti da trasferimenti	S			2130110204	SPESE PER CORSI DI FORMAZIONE SPECIFICA IN MEDICINA GENERALE (D.LGS. 368/99 E S.M.I.) - ANNO 2014 - CNI/14	-	-	-	-	-	-	-	
Vincoli derivanti da trasferimenti	S			2130110205	SPESE PER CORSI DI FORMAZIONE SPECIFICA IN MEDICINA GENERALE (D.LGS. 368/99 E S.M.I.) - ANNO 2015 - CNI/15	0,45	-	-	-	-	-	-	

NATURA	ENTRATA /SPESA	CAPITOLO ENTRATA	ENTRATA DESCRIZIONE	CAPITOLO SPESA	SPESA DESCRIZIONE	RISORSE VINCOLATE AL 01/01/2017	ACCERTAMENTI PRESUNTI ESERCIZIO 2017	ULTERIORI ACCERTAMENTI PRESUNTI	IMPEGNI PRESUNTI ESERCIZIO 2017	ULTERIORI IMPEGNI PRESUNTI	CANCELLAZIONE ACCERTAMENTO O VINCOLO (+) / ECONOMIE IMPEGNI (-)	FPV	RISORSE VINCOLATE AL 31-12-2017
						(a)	(b)	(b1)	(c)	(c1)	(d)	(e)	(f)=(a)+(b)+(b1)-(c)-(c1)-(d)-(e)
Vincoli derivanti da trasferimenti	S			2130110218	SPESE PER CORSI DI FORMAZIONE SPECIFICA IN MEDICINA GENERALE (D.LGS 368/99 E S.M.I) - ANNO 2016 - CNI/16	-	-	-	-	-	-	-	
Vincoli derivanti da trasferimenti	S			2130110331	SPESE PER CORSI DI FORMAZIONE SPECIFICA IN MEDICINA GENERALE (D. LGS. 368/99 E S.M.I.) - ANNO 2017	-	-	-	52.500,00	859.296,15	-	-	
Vincoli derivanti da trasferimenti	S			2130110332	SPESE PER CORSI DI FORMAZIONE SPECIFICA IN MEDICINA GENERALE (D. LGS. 368/99 E S.M.I.) - ANNO 2018	-	-	-	-	-	-	-	
Vincoli derivanti da trasferimenti	S			2130110365	SPESE PER COMMISSIONI E COMITATI CORSI MEDICINA GENERALE ANNO 2017 - CFR 1201010125/E -	-	-	-	17.350,47	27.708,34	-	-	
Vincoli derivanti da trasferimenti	S			2130110366	SPESE PER COMMISSIONI E COMITATI CORSI MEDICINA GENERALE - IRAP - ANNO 2017 - CFR 1201010125/E	-	-	-	649,72	1.583,33	-	-	
Vincoli derivanti da trasferimenti	S			2130110367	SPESE PER ACQUISTO DI BENI E SERVIZI PER I CORSI DI FORMAZIONE SPECIFICA IN MEDICINA GENERALE - ANNO 2017 - ***CFR 1201010125/E	-	-	-	4.294,40	5.145,83	-	-	
Vincoli derivanti da trasferimenti	S			2130110368	RIMBORSO ALL'AGENAS SPESE CONCORSO AMMISSIONE CORSI MEDICINA GENERALE - CNI 2017 - CFR 1201010125/E	-	-	-	4.084,25	3.562,50	-	-	
Vincoli derivanti da trasferimenti	S			2130110438	SPESE PER CORSI DI FORMAZIONE SPECIFICA IN MEDICINA GENERALE (D. LGS. 368/99 E S.M.I.) - ANNO 2019	-	-	-	-	-	-	-	
Vincoli derivanti da trasferimenti	S			2130110477	SPESE PER CORSI DI FORMAZIONE SPECIFICA IN MEDICINA GENERALE (D. LGS. 368/99 E S.M.I.) - ANNO 2020	-	-	-	-	-	-	-	
Vincoli derivanti da trasferimenti	S			2130710012	SPESE PER CORSI DI FORMAZIONE SPECIFICA IN MEDICINA GENERALE (D.LGS. 368/99 E S.M.I) - ANNO 2012	1.186.975,55	-	-	-	-	-	-	
Vincoli derivanti da trasferimenti	S			2130710015	SPESE PER CORSI DI FORMAZIONE SPECIFICA IN MEDICINA GENERALE (D.LGS. 368/99 E S.M.I.) - ANNO 2013 - CNI/13	-	-	-	-	-	-	-	
Vincoli derivanti da trasferimenti	S			2130710018	SPESE PER CORSI DI FORMAZIONE SPECIFICA IN MEDICINA GENERALE (D.LGS. 368/99 E S.M.I.) - ANNO 2014 - CNI/14	67.938,45	-	-	-	-	-	-	
Vincoli derivanti da trasferimenti	S			2130710023	SPESE PER CORSI DI FORMAZIONE SPECIFICA IN MEDICINA GENERALE (D.LGS. 368/99 E S.M.I.) - ANNO 2015 - CNI/15	-	-	-	-	-	-	-	
Vincoli derivanti da trasferimenti	S			2130710028	SPESE PER CORSI DI FORMAZIONE SPECIFICA IN MEDICINA GENERALE (D.LGS 368/99 E S.M.I) - ANNO 2016 - CNI/16	-	-	-	-	-	-	-	
Vincoli derivanti da trasferimenti	T					1.254.914,45	976.175,00	-	78.878,84	897.296,16	0,07	-	1.254.914,38
Vincoli derivanti da trasferimenti	E	1201010126	ASSEGNAZIONE DI FONDI DALLO STATO PER LA PREVENZIONE E LA CURA DELLA FIBROSI CISTICA			-	-				-	-	
Vincoli derivanti da trasferimenti	S			2130110133	SPESE PER INTERVENTI DIRETTI ALLA PREVENZIONE E LA CURA DELLA FIBROSI CISTICA (L.548 DEL 23.12.1993) - ANNO 2012	-	-		-		-	-	
Vincoli derivanti da trasferimenti	S			2130110139	SPESE PER INTERVENTI DIRETTI ALLA PREVENZIONE E LA CURA DELLA FIBROSI CISTICA (L.548 DEL 23.12.1993) - ANNO 2013 - CNI/13	-	-		-		-	-	
Vincoli derivanti da trasferimenti	S			2130110145	SPESE PER INTERVENTI DIRETTI ALLA PREVENZIONE E LA CURA DELLA FIBROSI CISTICA (L.548 DEL 23.12.1993) - ANNO 2014 - CNI/14	-	-		-		-	-	
Vincoli derivanti da trasferimenti	T					-	-	-	-	-	-	-	-
Vincoli derivanti da trasferimenti	E	1201010127	ASSEGNAZIONE DI FONDI DAL MINISTERO PER LA SALUTE DELLA QUOTA RELATIVA ALLA ESCLUSIVITA' DEL RAPPORTO PER IL PERSONALE DIRIGENTE DEL RUOLO SANITARIO			-	-				- 0,59	-	
Vincoli derivanti da trasferimenti	S			2130110134	SPESE PER L'ESCLUSIVITA' DEL RAPPORTO PER IL PERSONALE DIRIGENTE DEL RUOLO SANITARIO - ANNO 2012	0,01	-		-		-	-	

NATURA	ENTRATA /SPESA	CAPITOLO ENTRATA	ENTRATA DESCRIZIONE	CAPITOLO SPESA	SPESA DESCRIZIONE	RISORSE VINCOLATE AL 01/01/2017	ACCERTAMENTI PRESUNTI ESERCIZIO 2017	ULTERIORI ACCERTAMENTI PRESUNTI	IMPEGNI PRESUNTI ESERCIZIO 2017	ULTERIORI IMPEGNI PRESUNTI	CANCELLAZIONE ACCERTAMENTO O VINCOLO (+) / ECONOMIE IMPEGNI (-)	FPV	RISORSE VINCOLATE AL 31-12-2017
						(a)	(b)	(b1)	(c)	(c1)	(d)	(e)	(f)=(a)+(b)+(b1)-(c)-(c1)-(d)-(e)
Vincoli derivanti da trasferimenti	S			2130110140	SPESE PER L'ESCLUSIVITA' DEL RAPPORTO PER IL PERSONALE DIRIGENTE DEL RUOLO SANITARIO - ANNO 2013 - CNI/13	-	-		-		-	-	
Vincoli derivanti da trasferimenti	S			2130110146	SPESE PER L'ESCLUSIVITA' DEL RAPPORTO PER IL PERSONALE DIRIGENTE DEL RUOLO SANITARIO - ANNO 2014 - CNI/14	5.336,03	-		-		-	-	
Vincoli derivanti da trasferimenti	S			2130110155	SPESE PER L'ESCLUSIVITA' DEL RAPPORTO PER IL PERSONALE DIRIGENTE DEL RUOLO SANITARIO - ANNO 2015 - CNI/15	-	-		-		-	-	
Vincoli derivanti da trasferimenti	S			2130110220	SPESE PER L'ESCLUSIVITA' DEL RAPPORTO PER IL PERSONALE DIRIGENTE DEL RUOLO SANITARIO - ANNO 2016 -CNI/16	0,01	-		-		-	-	
Vincoli derivanti da trasferimenti	S			2130110262	SPESE PER L'ESCLUSIVITA' DEL RAPPORTO PER IL PERSONALE DIRIGENTE DEL RUOLO SANITARIO - AZIENDE OSPEDALIERE - ANNO 2015 - CNI/16	-	-		-		-	-	
Vincoli derivanti da trasferimenti	S			2130110263	SPESE PER L'ESCLUSIVITA' DEL RAPPORTO PER IL PERSONALE DIRIGENTE DEL RUOLO SANITARIO - INRCA - ANNO 2015 - CNI/16	-	-		-		-	-	
Vincoli derivanti da trasferimenti	S			2130110333	SPESE PER L'ESCLUSIVITA' DEL RAPPORTO PER IL PERSONALE DIRIGENTE DEL RUOLO SANITARIO - ANNO 2017	-	-		-		-	-	
Vincoli derivanti da trasferimenti	S			2130110334	SPESE PER L'ESCLUSIVITA' DEL RAPPORTO PER IL PERSONALE DIRIGENTE DEL RUOLO SANITARIO - ANNO 2018	-	-		-		-	-	
Vincoli derivanti da trasferimenti	S			2130110350	SPESE PER L'ESCLUSIVITA' DEL RAPPORTO PER IL PERSONALE DIRIGENTE DEL RUOLO SANITARIO - Aziende Ospedaliere del SSR ANNO 2016 -CNI/16	0,01	-		-		-	-	
Vincoli derivanti da trasferimenti	S			2130110351	SPESE PER L'ESCLUSIVITA' DEL RAPPORTO PER IL PERSONALE DIRIGENTE DEL RUOLO SANITARIO INRCA - IRCSS- ANNO 2016 -CNI/16	-	-		-		-	-	
Vincoli derivanti da trasferimenti	S			2130110439	SPESE PER L'ESCLUSIVITA' DEL RAPPORTO PER IL PERSONALE DIRIGENTE DEL RUOLO SANITARIO - ANNO 2019	-	-		-		-	-	
Vincoli derivanti da trasferimenti	S			2130110464	SPESE PER L'ESCLUSIVITA' DEL RAPPORTO PER IL PERSONALE DIRIGENTE DEL RUOLO SANITARIO - Aziende Ospedaliere del SSR ANNO 2017 - CNI 2017	-	-		-		-	-	
Vincoli derivanti da trasferimenti	S			2130110465	SPESE PER L'ESCLUSIVITA' DEL RAPPORTO PER IL PERSONALE DIRIGENTE DEL RUOLO SANITARIO - INRCA -IRCSS - ANNO 2017 - CNI 2017	-	-		-		-	-	
Vincoli derivanti da trasferimenti	S			2130110478	SPESE PER L'ESCLUSIVITA' DEL RAPPORTO PER IL PERSONALE DIRIGENTE DEL RUOLO SANITARIO - ANNO 2020	-	-		-		-	-	
Vincoli derivanti da trasferimenti	S			2130710029	SPESE PER L'ESCLUSIVITA' DEL RAPPORTO PER IL PERSONALE DIRIGENTE DEL RUOLO SANITARIO - ANNO 2016 -CNI/16	-	-		-		-	-	
Vincoli derivanti da trasferimenti	T					5.336,06	-	-	-	-	- 0,59	-	5.336,65
Vincoli derivanti da trasferimenti	E	1201010128	ASSEGNAZIONE DI FONDI DALLO STATO PER L'ASSISTENZA SANITARIA AGLI STRANIERI PRESENTI NEL TERRITORIO NAZIONALE			-	-				-	-	
Vincoli derivanti da trasferimenti	E	1201010174	ASSEGNAZIONE DI FONDI DALLO STATO PER L'ASSISTENZA SANITARIA AGLI STRANIERI PRESENTI NEL TERRITORIO NAZIONALE - Trasferimenti correnti da Stato - Fondo Sanitario Nazionale - finanziamento del Servizio sanitario nazionale - EX 20121007			-	-				-	-	
Vincoli derivanti da trasferimenti	S			2130110208	SPESE PER L'ASSISTENZA SANITARIA AGLI STRANIERI PRESENTI NEL TERRITORIO NAZIONALE AI SENSI DELL'ART. 35 D.LGS 25.07.88 N. 286 - ANNO 2013 - CNI/13	-	-		-		-	-	
Vincoli derivanti da trasferimenti	S			2130110209	SPESE PER L'ASSISTENZA SANITARIA AGLI STRANIERI PRESENTI NEL TERRITORIO NAZIONALE AI SENSI DELL'ART. 35 D.LGS. 25.07.88 N. 286 - ANNO 2014 - CNI/14	-	-		-		-	-	
Vincoli derivanti da trasferimenti	S			2130110210	SPESE PER L'ASSISTENZA SANITARIA AGLI STRANIERI PRESENTI NEL TERRITORIO NAZIONALE AI SENSI DELL'ART. 35 D.LGS. 25.07.88 N. 286 - ANNO 2015 - CNI/15	-	-		-		-	-	
Vincoli derivanti da trasferimenti	S			2130110219	SPESE PER L'ASSISTENZA SANITARIA AGLI STRANIERI PRESENTI NEL TERRITORIO NAZIONALE AI SENSI DELL'ART. 35 D.LGS 25.07.88 N.286 - ANNO 2016-CNI/16	-	-		-		-	-	

NATURA	ENTRATA /SPESA	CAPITOLO ENTRATA	ENTRATA DESCRIZIONE	CAPITOLO SPESA	SPESA DESCRIZIONE	RISORSE VINCOLATE AL 01/01/2017	ACCERTAMENTI PRESUNTI ESERCIZIO 2017	ULTERIORI ACCERTAMENTI PRESUNTI	IMPEGNI PRESUNTI ESERCIZIO 2017	ULTERIORI IMPEGNI PRESUNTI	CANCELLAZIONE ACCERTAMENTO O VINCOLO (+) / ECONOMIE IMPEGNI (-)	FPV	RISORSE VINCOLATE AL 31-12-2017
						(a)	(b)	(b1)	(c)	(c1)	(d)	(e)	(f)=(a)+(b)+(b1)-(c)-(c1)-(d)-(e)
Vincoli derivanti da trasferimenti	S			2130110335	SPESE PER L'ASSISTENZA SANITARIA AGLI STRANIERI PRESENTI NEL TERRITORIO NAZIONALE AI SENSI DELL'ART. 33 DELLA L. 6.3.1998, N.40 - ANNO 2017	-	-		-		-	-	
Vincoli derivanti da trasferimenti	S			2130110336	SPESE PER L'ASSISTENZA SANITARIA AGLI STRANIERI PRESENTI NEL TERRITORIO NAZIONALE AI SENSI DELL'ART. 33 DELLA L. 6.3.1998, N.40 - ANNO 2018	-	-		-		-	-	
Vincoli derivanti da trasferimenti	S			2130110440	SPESE PER L'ASSISTENZA SANITARIA AGLI STRANIERI PRESENTI NEL TERRITORIO NAZIONALE AI SENSI DELL'ART. 33 DELLA L. 6.3.1998, N.40 - ANNO 2019	-	-		-		-	-	
Vincoli derivanti da trasferimenti	S			2130110479	SPESE PER L'ASSISTENZA SANITARIA AGLI STRANIERI PRESENTI NEL TERRITORIO NAZIONALE AI SENSI DELL'ART. 33 DELLA L. 6.3.1998, N.40 - ANNO 2020	-	-		-		-	-	
Vincoli derivanti da trasferimenti	S			2130710013	SPESE PER L'ASSISTENZA SANITARIA AGLI STRANIERI PRESENTI NEL TERRITORIO NAZIONALE AI SENSI DELL'ART. 35 D.LGS 25.07.88 N. 286 - ANNO 2012	-	-		-		-	-	
Vincoli derivanti da trasferimenti	S			2130710016	SPESE PER L'ASSISTENZA SANITARIA AGLI STRANIERI PRESENTI NEL TERRITORIO NAZIONALE AI SENSI DELL'ART. 35 D.LGS 25.07.88 N. 286 - ANNO 2013 - CNI/13	-	-		-		-	-	
Vincoli derivanti da trasferimenti	S			2130710019	SPESE PER L'ASSISTENZA SANITARIA AGLI STRANIERI PRESENTI NEL TERRITORIO NAZIONALE AI SENSI DELL'ART. 35 D.LGS. 25.07.88 N. 286 - ANNO 2014 - CNI/14	-	-		-		-	-	
Vincoli derivanti da trasferimenti	S			2130710024	SPESE PER L'ASSISTENZA SANITARIA AGLI STRANIERI PRESENTI NEL TERRITORIO NAZIONALE AI SENSI DELL'ART. 35 D.LGS. 25.07.88 N. 286 - ANNO 2015 - CNI/15	-	-		-		-	-	
Vincoli derivanti da trasferimenti	S			2130710030	SPESE PER L'ASSISTENZA SANITARIA AGLI STRANIERI PRESENTI NEL TERRITORIO NAZIONALE AI SENSI DELL'ART. 35 D.LGS 25.07.88 N.286 - ANNO 2016-CNI/16	-	-		-		-	-	
Vincoli derivanti da trasferimenti	T					-	-	-	-	-	-	-	-
Vincoli derivanti da trasferimenti	E	1201010129	ASSEGNAZIONE DI FONDI DALLO STATO PER INTERVENTI PER LA PREVENZIONE E LA LOTTA ALL'AIDS - L.135/1990			-	-				-	-	
Vincoli derivanti da trasferimenti	S			2130110135	SPESE PER INTERVENTI PER LA PREVENZIONE E LA LOTTA ALL'AIDS - L. 135/1990 - ANNO 2012	787.802,00	-		-		-	-	
Vincoli derivanti da trasferimenti	S			2130110141	SPESE PER INTERVENTI PER LA PREVENZIONE E LA LOTTA ALL'AIDS - L. 135/1990 - ANNO 2013 - CNI/13	-	-		-		-	-	
Vincoli derivanti da trasferimenti	S			2130110147	SPESE PER INTERVENTI PER LA PREVENZIONE E LA LOTTA ALL'AIDS - L. 135/1990 - ANNO 2014 - CNI/14	-	-		-		-	-	
Vincoli derivanti da trasferimenti	S			2130110190	SPESE PER INTERVENTI PER LA PREVENZIONE E LA LOTTA ALL'AIDS - L. 135/1990 - ANNO 2012 E 2013 - CNI/13 - Trasferimenti correnti a Aziende ospedaliere e Aziende ospedaliere universitarie integrate con il SSN a titolo di finanziamento del servizio sanitario nazionale - EX 52824118	320.000,00	-		-		-	-	
Vincoli derivanti da trasferimenti	S			2130110193	SPESE PER INTERVENTI PER LA PREVENZIONE E LA LOTTA ALL'AIDS - L. 135/1990 - ANNO 2014 - CNI/14 - Trasferimenti correnti a Aziende ospedaliere e Aziende ospedaliere universitarie integrate con il SSN a titolo di finanziamento del servizio sanitario nazionale - EX 52824128	6.788,53	-		-		-	-	
Vincoli derivanti da trasferimenti	T					1.114.590,53	-	-	-	-	-	-	1.114.590,53
Vincoli derivanti da trasferimenti	E	1201010190	ASSEGNAZIONI DI FONDI DALLO STATO PER L'ASSISTENZA FARMACETICA - FONDO FARMACI INNOVATIVI			-	-	-		-	-	-	
Vincoli derivanti da trasferimenti	E	1201030006	ASSEGNAZIONE DI FONDI DALLE SOCIETA' FARMACEUTICHE E PAYBACK (L. 326/03 E L. 296/06) - **CFR CAP. 52825101			-	13.373.736,16	-		-	-	-	
Vincoli derivanti da trasferimenti	S			2130110159	SPESE PER IL FINANZIAMENTO DELL'ASSISTENZA FARMACEUTICA E PAYBACK (L. 326/03 E L. 296/06) - **CFR 20302001- 20122001 E 20122002	1.017.106,63	-	-	-	9.899.654,59	-	-	
Vincoli derivanti da trasferimenti	S			2130110259	SPESE PER IL FINANZIAMENTO DELL'ASSISTENZA FARMACEUTICA E PAYBACK (L. 326/03 E L. 296/06) - **CFR 20302001- 20122001 E 20122002 AZIENDE OSPEDALIERE	3.661.521,43	-	-	-	3.375.280,08	-	-	

NATURA	ENTRATA /SPESA	CAPITOLO ENTRATA	ENTRATA DESCRIZIONE	CAPITOLO SPESA	SPESA DESCRIZIONE	RISORSE VINCOLATE AL 01/01/2017	ACCERTAMENTI PRESUNTI ESERCIZIO 2017	ULTERIORI ACCERTAMENTI PRESUNTI	IMPEGNI PRESUNTI ESERCIZIO 2017	ULTERIORI IMPEGNI PRESUNTI	CANCELLAZIONE ACCERTAMENTO O VINCOLO (+) / ECONOMIE IMPEGNI (-)	FPV	RISORSE VINCOLATE AL 31-12-2017
						(a)	(b)	(b1)	(c)	(c1)	(d)	(e)	(f)=(a)+(b)+(b1)-(c)-(c1)-(d)-(e)
Vincoli derivanti da trasferimenti	S			2130110260	SPESE PER IL FINANZIAMENTO FARMACI INNOVATIVI REGOLATE IN MOBILITA'	6.783.907,96	-	-	-	-	-	-	
Vincoli derivanti da trasferimenti	S			2130110461	SPESE PER IL FINANZIAMENTO DELL'ASSISTENZA FARMACEUTICA E PAYBACK (L. 326/03 E L. 296/06) - INRCA	-	-	-	-	98.801,49	-	-	
Vincoli derivanti da trasferimenti	S			2130520087	COFINANZIAMENTO REGIONALE DELL'ACCORDO DI PROGRAMMA 18.03.09 - TRASFERIMENTO AGLI ENTI DEL SERVIZIO SANITARIO REGIONALE PER LA REALIZZAZIONE DEGLI INVESTIMENTI SANITARI ART. 20- L. 67/88 - CNI/15 - RISORSE AGGIUNTIVE	1.048.052,95	-	-	-	-	-	-	
Vincoli derivanti da trasferimenti	S			2130520088	COFINANZIAMENTO REGIONALE DELL'ACCORDO DI PROGRAMMA 14.05.10 - II STRALCIO - TRASFERIMENTO ALLE AZIENDE OSPEDALIERE PER LA REALIZZAZIONE DEGLI INVESTIMENTI SANITARI ART. 20- L. 67/88 - CNI/15 - RISORSE AGGIUNTIVE	95.443,11	-	-	-	-	-	-	
Vincoli derivanti da trasferimenti	S			2130520094	COFINANZIAMENTO REGIONALE DELL'ACCORDO DI PROGRAMMA 18.03.09 - TRASFERIMENTO AGLI ENTI DEL SERVIZIO SANITARIO REGIONALE PER LA REALIZZAZIONE DEGLI INVESTIMENTI SANITARI ART. 20- L. 67/88 - CNI/16	48.787,41	-	-	-	-	-	-	
Vincoli derivanti da trasferimenti	T					12.654.819,49	13.373.736,16	-	-	13.373.736,16	-	-	12.654.819,49
Vincoli derivanti da trasferimenti	E	1201010130	ASSEGNAZIONE DI FONDI DALLO STATO PER INTERVENTI DI ASSISTENZA AGLI HANSENIANI E LORO FAMILIARI			-	-				-	-	
Vincoli derivanti da trasferimenti	S			2130110206	SPESE PER L'ASSISTENZA AGLI HANSENIANI E LORO FAMILIARI L. 126/1980 E N. 463/1980 L. 31/86 - L.433/93 - ANNO 2012	-	-		-		-	-	
Vincoli derivanti da trasferimenti	S			2130110207	SPESE PER L'ASSISTENZA AGLI HANSENIANI E LORO FAMILIARI L.126/1980 E N.463/1980 L.31/86 - L.433/93 - ANNO 2013 - CNI/13	-	-		-		-	-	
Vincoli derivanti da trasferimenti	S			2130710014	SPESE PER L'ASSISTENZA AGLI HANSENIANI E LORO FAMILIARI L. 126/1980 E N. 463/1980 L. 31/86 - L.433/93 - ANNO 2012	-	-		-		-	-	
Vincoli derivanti da trasferimenti	S			2130710017	SPESE PER L'ASSISTENZA AGLI HANSENIANI E LORO FAMILIARI L.126/1980 E N.463/1980 L.31/86 - L.433/93 - ANNO 2013 - CNI/13	-	-		-		-	-	
Vincoli derivanti da trasferimenti	S			2130710020	SPESE PER L'ASSISTENZA AGLI HANSENIANI E LORO FAMILIARI L.126/1980 E N.463/1980 L.31/86 - L.433/93 - ANNO 2014 - CNI/14	88.887,00	-		-		-	-	
Vincoli derivanti da trasferimenti	T					88.887,00	-	-	-	-	-	-	88.887,00
Vincoli derivanti da trasferimenti	E	1201010028	ASSEGNAZIONE DI FONDI DA PARTE DELLO STATO PER BENEFICI AI RESIDENTI NEL TERRITORIO DELLA PROVINCIA O DEL COMUNE INTERESSATO ALLE ATTIVITA' DI ESTRAZIONE DI IDROCARBURI - EX ART. 45 L.99/09- **CFR 53007193			-	-				-	-	
Vincoli derivanti da trasferimenti	S			2090410002	SPESE PER L'EROGAZIONE DI BENEFICI AI RESIDENTI NEL TERRITORIO DELLA PROVINCIA E DEL COMUNE INTERESSATO DALLE ATTIVITA' DI ESTRAZIONE, IN PROPORZIONE ALLE RELATIVE PRODUZIONI DI IDROCARBURI - EX ART. 45 L. 99/09 - **CFR 20104028	-	-		-		-	-	
Vincoli derivanti da trasferimenti	T					-	-	-	-	-	-	-	-
Vincoli derivanti da trasferimenti	E	1201010194	ASSEGNAZIONE DI FONDI DALLO STATO PER IL PROGRAMMA DI DIFFUSIONE E UTILIZZO DEI DEFIBRILLATORI - CNI/2012 (ex capitolo di entrata 20118024)			-	-				-	-	
Vincoli derivanti da trasferimenti	S			2130210060	SPESE PER LA REALIZZAZIONE DEL PROGRAMMA DI DIFFUSIONE E UTILIZZO DEI DEFIBRILLATORI - CNI/2012	50.308,40	-		-		-	-	
Vincoli derivanti da trasferimenti	T					50.308,40	-	-	-	-	-	-	50.308,40
Vincoli derivanti da trasferimenti	S			52814194	SPESE PER SERVIZI CONNESSI ALLA REALIZZAZIONE DEL PROGETTO ATTUATIVO IN MATERIA DI "MALATTIE RARE" - PSN 2009 - CNI/2012	317,45	-	-	-	-	-	-	

NATURA	ENTRATA /SPESA	CAPITOLO ENTRATA	ENTRATA DESCRIZIONE	CAPITOLO SPESA	SPESA DESCRIZIONE	RISORSE VINCOLATE AL 01/01/2017	ACCERTAMENTI PRESUNTI ESERCIZIO 2017	ULTERIORI ACCERTAMENTI PRESUNTI	IMPEGNI PRESUNTI ESERCIZIO 2017	ULTERIORI IMPEGNI PRESUNTI	CANCELLAZIONE ACCERTAMENTO O VINCOLO (+) / ECONOMIE IMPEGNI (-)	FPV	RISORSE VINCOLATE AL 31-12-2017
						(a)	(b)	(b1)	(c)	(c1)	(d)	(e)	(f)=(a)+(b)+(b1)-(c)-(c1)-(d)-(e)
Vincoli derivanti da trasferimenti	S			2130210061	SPESE PER LA REALIZZAZIONE DEL PROGETTO ATTUATIVO IN MATERIA DI "SPERIMENTAZIONE DEL MODELLO ASSISTENZIALE CASA DELLA SALUTE" ¿ PSN 2009 - CNI/2012	5.250.613,00	-		-		-	-	
Vincoli derivanti da trasferimenti	S			2130210062	SPESE PER LA REALIZZAZIONE DEL PROGETTO ATTUATIVO IN MATERIA DI "MALATTIE RARE" ¿ PSN 2009 - CNI/2012	-	-		-		-	-	
Vincoli derivanti da trasferimenti	S			2130210063	SPESE PER LA REALIZZAZIONE DEL PROGETTO ATTUATIVO IN MATERIA DI "IMPLEMENTAZIONE DELLE RETI DELLE UNITA' SPINALI E DELLE STRUTTURE PER PAZIENTI GRAVI CEREBROLESI¿ ¿ PSN 2009 - CNI/2012	1.088.437,00	-		-		-	-	
Vincoli derivanti da trasferimenti	S			2130210064	SPESE PER LA REALIZZAZIONE DEL PROGETTO ATTUATIVO IN MATERIA DI "ATTUAZIONE DEL PATTO PER LA SALUTE E LA SICUREZZA SUI LUOGHI DI LAVORO" - PSN 2009 - CNI/2012	-	-		-		-	-	
Vincoli derivanti da trasferimenti	S			2130210065	SPESE PER LA REALIZZAZIONE DEL PROGETTO ATTUATIVO IN MATERIA DI "PROMOZIONE DI ATTIVITA' DI INTEGRAZIONE TRA DIPARTIMENTI DI SALUTE MENTALE E OSPEDALI PSICHIATRICI GIUDIZIARI" - PSN 2009 - CNI/2012	125.203,00	-		-		-	-	
Vincoli derivanti da trasferimenti	S			2130710059	SPESE PER LA REALIZZAZIONE DEL PROGETTO ATTUATIVO IN MATERIA DI "ATTUAZIONE DEL PATTO PER LA SALUTE E LA SICUREZZA SUI LUOGHI DI LAVORO" - PSN 2009 - CNI/2012	200.000,00	-		-		-	-	
Vincoli derivanti da trasferimenti	S			2130710065	DGR 940/2010 PROGETTI ACCESSO FONDO COFINANZIAMENTO REGIONI E PA ANNO 2009	-	-		-		-	-	
Vincoli derivanti da trasferimenti	S			2130710069	SPESE PER LA REALIZZAZIONE DEL PROGETTO ATTUATIVO IN MATERIA DI "ATTUAZIONE DEL PATTO PER LA SALUTE E LA SICUREZZA SUI LUOGHI DI LAVORO" - PSN 2008	-	-		-		-	-	
Vincoli derivanti da trasferimenti	T					6.664.570,45	-	-	-	-	-	-	6.664.570,45
Vincoli derivanti da trasferimenti	S			2150210002	SPESE PER LA REALIZZAZIONE DEL PROGETTO "TURING UNDECLARED DOMESTIC WORK AROUND" - **CFR 20203064 - CNI/12	793,89	-		-		-	-	
Vincoli derivanti da trasferimenti	T					793,89	-	-	-	-	-	-	793,89
Vincoli derivanti da trasferimenti	E	1201050075	ASSEGNAZIONE DA PARTE DI SOGGETTI TERZI PER LA REALIZZAZIONE DEL PROGETTO COMUNITARIO "REDUCE" - QUOTA UE - **CFR 52814192 - CNI/12			-	-				-	-	
Vincoli derivanti da trasferimenti	S			2130210012	SPESE PER LA REALIZZAZIONE DEL PROGETTO COMUNITARIO "REDUCE" - QUOTA UE - ACQUISIZIONE DI BENI E SERVIZI - **CFR 20301046 - CNI/13	4.891,84	-		-		-	-	
Vincoli derivanti da trasferimenti	S			2130210066	SPESE PER LA REALIZZAZIONE DEL PROGETTO COMUNITARIO "REDUCE" - QUOTA UE - **CFR 20301046 - CNI/12	15.465,78	-		-		-	-	
Vincoli derivanti da trasferimenti	T					20.357,62	-	-	-	-	-	-	20.357,62
Vincoli derivanti da trasferimenti	S			2150210023	SPESE PER LA REALIZZAZIONE DI INTERVENTI A FAVORE DELL'AZIONE DI SISTEMA WELFARE WORK PER LE POLITICHE DI RE-IMPIEGO - **CFR 20111034 - CNI/12	216.805,15	-		-		-	-	
Vincoli derivanti da trasferimenti	S			2150210045	CONTRIBUTI ALLE IMPRESE PER LA STABILIZZAZIONE DEI CONTRATTI A TERMINE ED ATIPICI - BONUS ASSUNZIONALI - **CFR 20111034 - CNI/13	332.360,10	-		-		-	-	
Vincoli derivanti da trasferimenti	T					549.165,25	-	-	-	-	-	-	549.165,25
Vincoli derivanti da trasferimenti	E	1201010107	ASSEGNAZIONE RISORSE DA PARTE DELLO STATO PER LA REALIZZAZIONE DEL PROGRAMMA INTERREG IVC - PROGETTO INNOVAGE - STATO 25% - UE 75% - **CFR 31401618 - CNI/12			-	-				-	-	
Vincoli derivanti da trasferimenti	E	1201050035	ASSEGNAZIONE RISORSE DA PARTE DELLA UE PER LA REALIZZAZIONE DEL PROGRAMMA INTERREG IV C - PROGETTO INNOVAGE - STATO 25% - UE 75% - ** CFR 31401618 - CNI/12			-	-				-	-	

NATURA	ENTRATA /SPESA	CAPITOLO ENTRATA	ENTRATA DESCRIZIONE	CAPITOLO SPESA	SPESA DESCRIZIONE	RISORSE VINCOLATE AL 01/01/2017	ACCERTAMENTI PRESUNTI ESERCIZIO 2017	ULTERIORI ACCERTAMENTI PRESUNTI	IMPEGNI PRESUNTI ESERCIZIO 2017	ULTERIORI IMPEGNI PRESUNTI	CANCELLAZIONE ACCERTAMENTO O VINCOLO (+) / ECONOMIE IMPEGNI (-)	FPV	RISORSE VINCOLATE AL 31-12-2017
						(a)	(b)	(b1)	(c)	(c1)	(d)	(e)	(f)=(a)+(b)+(b1)-(c)-(c1)-(d)-(e)
Vincoli derivanti da trasferimenti	E	1201050058	ASSEGNAZIONE RISORSE DA PARTE DELLA UE PER LA REALIZZAZIONE DEL PROGRAMMA INTERREG IV C - PROGETTO INNOVAGE- **CFR 31407646 - CNI/13			-	-				-	-	
Vincoli derivanti da trasferimenti	S			2140310009	SPESE PER LA CAPITALIZZAZIONE DEL PROGETTO INNOVAGE - CONVENZIONE OICS - DGR 1141/2015 ** CFR 1201010107 - 1201050035 CNI/12	2.429,68	-		-		-	-	
Vincoli derivanti da trasferimenti	S			2140510004	SPESE PER LA REALIZZAZIONE DEL PROGRAMMA OPERATIVO INTERREG IV C - PROGETTO INNOVAGE **CFR 20115016 - 20204022- CNI/12	13.096,67	-		-		-	-	
Vincoli derivanti da trasferimenti	S			2140510031	SPESE PER LA REALIZZAZIONE DEL PROGRAMMA OPERATIVO INTERREG IV C - PROGETTO INNOVAGE TRASFERIMETNO RISORSE UE A PARTNERS STRANIERI - **CFR 20204048 - CNI/13	30.897,58	-		-		-	-	
Vincoli derivanti da trasferimenti	T					46.423,93	-	-	-	-	-	-	46.423,93
Vincoli derivanti da trasferimenti	E	1201010109	ASSEGNAZIONE DI FONDI PER L'ATTUAZIONE DEL PROGETTO RITS-NET- INTERREG IVC - QUOTA STATO REGIONE MARCHE - **CFR 42701625 CNI/12			-	-				-	-	
Vincoli derivanti da trasferimenti	E	1201050038	ASSEGNAZIONE DI FONDI PER L'ATTUAZIONE DEL PROGETTO RITS-NET- INTERREG IVC - QUOTA UE REGIONE MARCHE - **CFR 42701625 CNI/12			-	-				-	-	
Vincoli derivanti da trasferimenti	E	1201050039	ASSEGNAZIONE DI FONDI PER L'ATTUAZIONE DEL PROGETTO RITS-NET- INTERREG IVC - QUOTA UE - TRASFERIMENTI A PARTNERS **CFR 42701626 CNI/12			-	-				-	-	
Vincoli derivanti da trasferimenti	S			2100210010	SPESE PER LA REALIZZAZIONE DEL PROGETTO RITS-NET - PROGRAMMA INTERREG IVC QUOTA UE 75% QUOTA STATO 25% **CFR 20204026,20115018 CNI/12	69.749,57	-		-		-	-	
Vincoli derivanti da trasferimenti	S			2100210044	SPESE PER LA REALIZZAZIONE DEL PROGETTO RITS-NET - PROGRAMMA INTERREG IVC - TRASFERIMENTO AI PARTNERS - **CFR 20204027 CNI/12	-	-		-		-	-	
Vincoli derivanti da trasferimenti	T					69.749,57	-	-	-	-	-	-	69.749,57
Vincoli derivanti da trasferimenti	E	1402010080	ASSEGNAZIONE DI FONDI STATALI PER LA LIBERA PROFESSIONE INTRAMURARIA - APPARECCHIATURE ELETTROMEDICALI PER L'ATTIVITA' LIBERO PROFESSIONALE - ASUR ZT NR. 7 DI ANCONA - D.LGS 254/2000 - D.M. 08/06/2011 - **CFR CAP 52808296 - CNI/12			-	-				-	-	
Vincoli derivanti da trasferimenti	S			2130520079	SPESE PER LA LIBERA PROFESSIONE INTRAMURARIA - ACQUISIZIONE DI APPARECCHIATURE ELETTROMEDICALI PER L'ATTIVITA' DI LIBERO PROFESSIONALE - ASUR N.7 DI ANCONA - ** CFR 40305126 - CNI/2012	-	-		-		- 2.232,02	-	
Vincoli derivanti da trasferimenti	T					-	-	-	-	-	- 2.232,02	-	2.232,02
Vincoli derivanti da trasferimenti	E	1201010075	ASSEGNAZIONE DI FONDI DA PARTE DELLO STATO - FONDO NAZIONALE PER LE POLITICHE MIGRATORIE - **CFR 53001123 - CNI/11			-	-				-	-	
Vincoli derivanti da trasferimenti	S			2120410019	SPESE PER LA REALIZZAZIONE DI INTERVENTI IN MATERIA DI SERVIZI ALLA PERSONA - FONDO NAZIONALE PER LE POLITICHE MIGRATORIE - CONCESSIONI SUSSIDI ALLE FAMIGLIE - **CFR 20109028 - CNI/SIOPE/2013	105.300,00	-		-		-	-	
Vincoli derivanti da trasferimenti	T					105.300,00	-	-	-	-	-	-	105.300,00
Vincoli derivanti da trasferimenti	E	1402010093	ASSEGNAZIONE DI FONDI DALLO STATO PER IL FINANZIAMENTO DEL IV PROGRAMMA ANNUALE - ANNO 2008 - DEL PIANO NAZIONALE PER LA SICUREZZA STRADALE EX ART. 32 L 144/99- DM N. 16386 -CFR 42704266 CNI/12			-	-				-	-	

NATURA	ENTRATA /SPESA	CAPITOLO ENTRATA	ENTRATA DESCRIZIONE	CAPITOLO SPESA	SPESA DESCRIZIONE	RISORSE VINCOLATE AL 01/01/2017	ACCERTAMENTI PRESUNTI ESERCIZIO 2017	ULTERIORI ACCERTAMENTI PRESUNTI	IMPEGNI PRESUNTI ESERCIZIO 2017	ULTERIORI IMPEGNI PRESUNTI	CANCELLAZIONE ACCERTAMENTO O VINCOLO (+) / ECONOMIE IMPEGNI (-)	FPV	RISORSE VINCOLATE AL 31-12-2017
						(a)	(b)	(b1)	(c)	(c1)	(d)	(e)	(f)=(a)+(b)+(b1)-(c)-(c1)-(d)-(e)
Vincoli derivanti da trasferimenti	S			2100520030	CONTRIBUTI AGLI ENTI LOCALI PROPRIETARI DI STRADE PER L'ATTUAZIONE DEL IV PROGRAMMA ANNUALE - ANNO 2008 - DEL PIANO NAZIONALE PER LA SICUREZZA STRADALE EX ART. 32 L 144/99 - DM N. 16386 - CFR 40306022- CNI/12	-	-		-		-	-	
Vincoli derivanti da trasferimenti	S			2100520041	CONTRIBUTI AGLI ENTI LOCALI PROPRIETARI DI STRADE PER L'ATTUAZIONE DEL IV PROGRAMMA ANNUALE - ANNO 2008 - DEL PIANO NAZIONALE PER LA SICUREZZA STRADALE EX ART. 32 L 144/99 - DM N. 16386 - CFR 40306022- CNI/12 - Contributi agli investimenti a Province - EX 42704266	-	-		-		-	-	
Vincoli derivanti da trasferimenti	S			2100520044	CONTRIBUTI AGLI ENTI LOCALI PROPRIETARI DI STRADE PER L'ATTUAZIONE DEL IV PROGRAMMA ANNUALE - ANNO 2008 - DEL PIANO NAZIONALE PER LA SICUREZZA STRADALE EX ART. 32 L 144/99 - DM N. 16386 - CFR 40306022- CNI/12 - Contributi agli investimenti a Comuni - EX 42704266	-	-		-		-	-	
Vincoli derivanti da trasferimenti	T					-	-	-	-	-	-	-	-
Vincoli derivanti da trasferimenti	E	1402010094	ASSEGNAZIONE DI FONDI DALLO STATO PER IL FINANZIAMENTO DEL V PROGRAMMA ANNUALE - ANNO 2009 - DEL PIANO NAZIONALE PER LA SICUREZZA STRADALE EX ART. 32 L 144/99- DM N. 16386 -CFR 42704267 CNI/12			-	-				-	-	
Vincoli derivanti da trasferimenti	S			2100520031	CONTRIBUTI AGLI ENTI LOCALI PROPRIETARI DI STRADE PER L'ATTUAZIONE DEL V PROGRAMMA ANNUALE - ANNO 2009 - DEL PIANO NAZIONALE PER LA SICUREZZA STRADALE EX ART. 32 L 144/99 - DM N. 16386 - CFR 40306023- CNI/12	-	-		-		-	-	
Vincoli derivanti da trasferimenti	S			2100520042	CONTRIBUTI AGLI ENTI LOCALI PROPRIETARI DI STRADE PER L'ATTUAZIONE DEL V PROGRAMMA ANNUALE - ANNO 2009 - DEL PIANO NAZIONALE PER LA SICUREZZA STRADALE EX ART. 32 L 144/99 - DM N. 16386 - CFR 40306023- CNI/12 - Contributi agli investimenti a Province - EX 42704267	-	-		-		-	-	
Vincoli derivanti da trasferimenti	S			2100520045	CONTRIBUTI AGLI ENTI LOCALI PROPRIETARI DI STRADE PER L'ATTUAZIONE DEL V PROGRAMMA ANNUALE - ANNO 2009 - DEL PIANO NAZIONALE PER LA SICUREZZA STRADALE EX ART. 32 L 144/99 - DM N. 16386 - CFR 40306023- CNI/12 - Contributi agli investimenti a Comuni - EX 42704267	-	-		-		-	-	
Vincoli derivanti da trasferimenti	T					-	-	-	-	-	-	-	-
Vincoli derivanti da trasferimenti	S			2110220008	CONTRIBUTI AI CONSORZI DI BONIFICA PER DANNI ALLUVIONE 1-3 MARZO 2011 - DM 12451 DEL 9.6.2011 E DM 18450 DEL 29.06.2011 **CFR 40305127 -CNI/13	382,39	-		-		-	-	
Vincoli derivanti da trasferimenti	S			2110220018	CONTRIBUTI PER DANNI ALLUVIONE 1-3 MARZO 2011 - D.M. 12451 DEL 09/06/2011 E D.M. 18450 DEL 29/06/2011 - **CFR 40305127 - CNI/12	217.150,46	-		-		-	-	
Vincoli derivanti da trasferimenti	T					217.532,85	-	-	-	-	-	-	217.532,85
Vincoli derivanti da trasferimenti	S			2140110029	RESTITUZIONE AL MINISTERO DEL LAVORO DELLE SOMME NON RENDICONTATE - ACCORDO DI PROGRAMMA 19/03/2010 E 18/10/2012 - FEG A. MERLONI - ** CFR 20203068 - CNI/2015	1.734.505,36	-		-		-	-	
Vincoli derivanti da trasferimenti	S			2150410005	TRASFERIMENTO ALLE PROVINCIE PER SERVIZI RELATIVI AI CENTRI PER L'IMPIEGO, L'ORIENTAMENTO E LA FORMAZIONE - ACCORDO DI PROGRAMMA 19/03/2010 E 18/10/2012 - FEG A. MERLONI - **CFR 20203068 CNI/2013	145.908,00	-		-		-	-	
Vincoli derivanti da trasferimenti	S			2150410006	SPESE PER INDENNITA' AI LAVORATORI E ASSISTENZA TECNICA -ACCORDO DI PROGRAMMA 19/03/2010 E 18/10/2012 - FEG A. MERLONI - **CFR 20203068 CNI/2013	1.352.044,12	-		-		-	-	
Vincoli derivanti da trasferimenti	S			2150410009	SPESA PER RIMBORSO SPESE AI LAVORATORI - ACCORDO DI PROGRAMMA 19/03/2010 E 18/10/2012 - FEG A. MERLONI - **CFR 20203068 CNI/2013	195.802,10	-		-		-	-	

NATURA	ENTRATA /SPESA	CAPITOLO ENTRATA	ENTRATA DESCRIZIONE	CAPITOLO SPESA	SPESA DESCRIZIONE	RISORSE VINCOLATE AL 01/01/2017	ACCERTAMENTI PRESUNTI ESERCIZIO 2017	ULTERIORI ACCERTAMENTI PRESUNTI	IMPEGNI PRESUNTI ESERCIZIO 2017	ULTERIORI IMPEGNI PRESUNTI	CANCELLAZIONE ACCERTAMENTO O VINCOLO (+) / ECONOMIE IMPEGNI (-)	FPV	RISORSE VINCOLATE AL 31-12-2017
						(a)	(b)	(b1)	(c)	(c1)	(d)	(e)	(f)=(a)+(b)+(b1)-(c)-(c1)-(d)-(e)
Vincoli derivanti da trasferimenti	S			2150410012	ANTICIPAZIONE REGIONALE DEL CONTRIBUTO SPESE PER L'EROGAZIONE DEL BONUS ASSUNZIONALE IN ATTUAZIONE DELL'ACCORDO DI PROGRAMMA 19 MARZO 2010 - ANTONIO MERLONI SPA - QUOTA FEG 65% - QUOTA REGIONE 35% - **CFR 20203068 - CNI/12	105.000,00	-		-		-	-	
Vincoli derivanti da trasferimenti	T					3.533.259,58	-	-	-	-	-	-	3.533.259,58
Vincoli derivanti da trasferimenti	E	1201010054	ASSEGNAZIONE DI FONDI DALLO STATO PER LA REALIZZAZIONE DEI PROGETTI ESECUTIVI DI CUI AL PROGRAMMA PROGETTUALE DI ATTIVITA' 2012 DEL CCM - **CFR CAP 52814106/107/108 - CNI/12			-	-				-	-	
Vincoli derivanti da trasferimenti	S			2130210046	SPESE PER LA REALIZZAZIONE DEL PROGETTO "ASSEGNAZIONE DEI CRITERI DI PRIORITA' PER LA PRESA IN CARICO DEGLI ANZIANI AFFETTI DA DISABILITA' E MULTIMORBIDITA'. IMPLEMENTAZIONE DEL SISTEMA MAPLE IN ITALIA" - **CFR CAP. 20108133 - CNI/12	-	-		-		-	-	
Vincoli derivanti da trasferimenti	S			2130210047	SPESE PER LA REALIZZAZIONE DEL PROGETTO "IL PERCORSO PER LA GESTIONE DEL RISCHIO INDIVIDUALE SU BASE FAMILIARE PER IL TUMORE DEL COLON-RETTO" - **CFR CAP 20108133 - CNI/12	161.202,64	-		-		-	-	
Vincoli derivanti da trasferimenti	S			2130210048	SPESE REALIZZ.PROG"FUNZIONI NEURO-COGNITIVE SOGGETTI SANZIONATI PER GUIDA IN STATO DI EBBREZZA ALCOLICA:PROTOCOLLO INTEGRATIVO DI VALUTAZIONE E PREVENZIONE DELLA SINISTROSITA' STRADALE PER IDENTIFICAZIONE SOGGETTI A ELEVATO RISCHIO"-**CFR 20108133-CNI/12	-	-		-		-	-	
Vincoli derivanti da trasferimenti	S			2130210106	Restituzione fondi Progetti CCM 2012- **CFR CAP. 20108133 - CNI/12	-	-		-		-	-	
Vincoli derivanti da trasferimenti	T					161.202,64	-	-	-	-	-	-	161.202,64
Vincoli derivanti da trasferimenti	E	1201010154	ASSEGNAZIONE DI FONDI STATALI PER LA REALIZZAZIONE DEL PROGETTO S.I.N.S.E. - SISTEMA INFORMATIVO NAZIONALE SUI SERVIZI SOCIO - EDUCATIVI PER LA PRIMA INFANZIA - **CFR 53007141 - CNI/12			-	-				-	-	
Vincoli derivanti da trasferimenti	S			2120510001	SPESE PER LA REALIZZAZIONE DEL PROGETTO S.I.N.S.E. - SISTEMA INFORMATIVO NAZIONALE SUI SERVIZI SOCIO - EDUCATIVI PER LA PRIMA INFANZIA - **CFR 20109029 - CNI/12	1.401,80	-		-		-	-	
Vincoli derivanti da trasferimenti	T					1.401,80	-	-	-	-	-	-	1.401,80
Vincoli derivanti da trasferimenti	E	1201010088	ASSEGNAZIONE DI FONDI DA PARTE DELLO STATO PER LA REALIZZAZIONE DEL PROGETTO "GI-FEI: GIOVANI IMMIGRATI, FORMAZIONE ED ESPERIENZE DI INTEGRAZIONE" - **CFR 32101115 - CNI/12			-	-				-	-	
Vincoli derivanti da trasferimenti	S			2150210010	SPESE PER LA REALIZZAZIONE DEL PROGETTO "GI-FEI: GIOVANI IMMIGRATI, FORMAZIONE ED ESPERIENZE DI INTEGRAZIONE" - **CFR 20111036 - CNI/12	6.053,06	-		-		-	-	
Vincoli derivanti da trasferimenti	T					6.053,06	-	-	-	-	-	-	6.053,06
Vincoli derivanti da trasferimenti	S			2140210005	SPESE PER LA REALIZZAZIONE DEL PROGETTO INTERREGIONALE YES - YOUNG E-SAFE - LA SCUOLA DEL CONSUMO - **CFR 20203062 - CNI/12	5.598,63	-		-		-	-	
Vincoli derivanti da trasferimenti	T					5.598,63	-	-	-	-	-	-	5.598,63
Vincoli derivanti da trasferimenti	E	1201010055	ASSEGNAZIONI DI FONDI DALLO STATO PER LA REALIZZAZIONE DEL PROGETTO INTERREGIONALE "PIANO DI MONITORAGGIO PER LA RICERCA DELLE DIOSSINE NEGLI ALIMENTI DI ORIGINE ANIMALE" - **CFR 52805129 - CNI/13			-	-				-	-	

NATURA	ENTRATA /SPESA	CAPITOLO ENTRATA	ENTRATA DESCRIZIONE	CAPITOLO SPESA	SPESA DESCRIZIONE	RISORSE VINCOLATE AL 01/01/2017	ACCERTAMENTI PRESUNTI ESERCIZIO 2017	ULTERIORI ACCERTAMENTI PRESUNTI	IMPEGNI PRESUNTI ESERCIZIO 2017	ULTERIORI IMPEGNI PRESUNTI	CANCELLAZIONE ACCERTAMENTO O VINCOLO (+) / ECONOMIE IMPEGNI (-)	FPV	RISORSE VINCOLATE AL 31-12-2017
						(a)	(b)	(b1)	(c)	(c1)	(d)	(e)	(f)=(a)+(b)+(b1)-(c)-(c1)-(d)-(e)
Vincoli derivanti da trasferimenti	S			2130210044	SPESE PER LA REALIZZAZIONE DEL PROGETTO INTERREGIONALE "PIANO DI MONITORAGGIO PER LA RICERCA DELLE DIOSSINE NEGLI ALIMENTI DI ORIGINE ANIMALE" TRASFERIMENTI AD ISTITUTI ZOOPROFILATTICI SPERIMENTALI- **CFR 20108134 CNI/13	85.042,00	-		-		-	-	
Vincoli derivanti da trasferimenti	T					85.042,00	-	-	-	-	-	-	85.042,00
Vincoli derivanti da trasferimenti	E	1201010029	ASSEGNAZIONE DI FONDI DA PARTE DELLO STATO PER LA REALIZZAZIONE DEL PROGETTO SEE_INNOVA (PROGRAMMA SEE) - CNI/13			-	-				-	-	
Vincoli derivanti da trasferimenti	E	1201050014	ASSEGNAZIONE DI FONDI DA PARTE DELLA UE PER LA REALIZZAZIONE DEL PROGETTO SEE_INNOVA (PROGRAMMA SEE) PER TRASFERIMENTO PARTNER - CNI/13			-	-				-	-	
Vincoli derivanti da trasferimenti	E	1201050015	ASSEGNAZIONE DI FONDI DA PARTE DELLA UE PER LA REALIZZAZIONE DEL PROGETTO SEE_INNOVA (PROGRAMMA SEE) - CNI/13			-	-				-	-	
Vincoli derivanti da trasferimenti	E	1402010023	ASSEGNAZIONE DI FONDI DA PARTE DELLO STATO PER LA REALIZZAZIONE DEL PROGETTO SEE_INNOVA (PROGRAMMA SEE) - CNI/13			-	-				-	-	
Vincoli derivanti da trasferimenti	E	1402050006	ASSEGNAZIONE DI FONDI DA PARTE DELLA UE PER LA REALIZZAZIONE DEL PROGETTO SEE_INNOVA (PROGRAMMA SEE) - CNI/13			-	-				-	-	
Vincoli derivanti da trasferimenti	S			2140110051	SPESE PER LA REALIZZAZIONE DEL PROGETTO SEE_INNOVA (PROGRAMMA SEE) - TRASFERIMENTO PARTNERS ITALIANI - **CFR 20203069 - CNI/13	-	-		-		-	-	
Vincoli derivanti da trasferimenti	S			2140110084	SPESE PER LA REALIZZAZIONE DEL PROGETTO SEE_INNOVA (PROGRAMMA SEE) - TRASFERIMENTO PARTNERS STRANIERI - **CFR 20203069 - CNI/13	-	-		-		-	-	
Vincoli derivanti da trasferimenti	S			2140510005	SPESE PER LA REALIZZAZIONE DEL PROGETTO SEE_INNOVA (PROGRAMMA SEE) - QUOTA UE 85% - QUOTA STATO 15% - ACQUISTO DI BENI E SERVIZI - CNI/13	-	-		-		-	-	
Vincoli derivanti da trasferimenti	S			2140510026	SPESE PER LA REALIZZAZIONE DEL PROGETTO SEE_INNOVA (PROGRAMMA SEE) - QUOTA UE 85% - QUOTA STATO 15% - TRASFERIMENTO A SVIM - CNI/13	-	-		-		-	-	
Vincoli derivanti da trasferimenti	S			2140520004	SPESE PER LA REALIZZAZIONE DEL PROGETTO SEE_INNOVA (PROGRAMMA SEE) - QUOTA UE 85% - QUOTA STATO 15% - ACQUISTO DI MATERIALE INFORMATICO - CNI/13	-	-		-		-	-	
Vincoli derivanti da trasferimenti	T					-	-	-	-	-	-	-	-
Vincoli derivanti da trasferimenti	E	1201010056	ASSEGNAZIONE DI FONDI DALLO STATO PER LA REALIZZAZIONE DEL PROGETTO "UNA RETE DI AZIONI PER RENDERE OPERATIVA LA CARTA DI TORONTO" - **CFR 52801200 - CNI/13			-	-				-	-	
Vincoli derivanti da trasferimenti	T					-	-	-		-	-	-	-
Vincoli derivanti da trasferimenti	S			2170120014	CONTRIBUTI AD EE.LL. PER REALIZZAZIONE ULTERIORI INTERVENTI DI EFFICIENTAMENTO ENERGETICO EDIFICI SCOLASTICI A VALERE SUGLI INCENTIVI DI CUI AL D.M. 05/07/2012 (V° CONTO ENERGIA)	131.147,74	-		-		-	-	
Vincoli derivanti da trasferimenti	T					131.147,74	-	-	-	-	-	-	131.147,74
Vincoli derivanti da trasferimenti	E	1201050076	ASSEGNAZIONE DI FONDI DALL'UNIONE EUROPEA PER L'ATTUAZIONE DEL PROGETTO LIFE 11 BIO/IT/000072 - LIFE STRADE - PROGRAMMA LIFE + BIODIVERSITY - CNI/13			-	-				-	-	
Vincoli derivanti da trasferimenti	E	1402050011	ASSEGNAZIONE DI FONDI DALL'UNIONE EUROPEA PER L'ATTUAZIONE DEL PROGETTO LIFE 11 BIO/IT/000072 - LIFE STRADE - PROGRAMMA LIFE + BIODIVERSITY - CNI/13			-	-				-	-	

NATURA	ENTRATA /SPESA	CAPITOLO ENTRATA	ENTRATA DESCRIZIONE	CAPITOLO SPESA	SPESA DESCRIZIONE	RISORSE VINCOLATE AL 01/01/2017	ACCERTAMENTI PRESUNTI ESERCIZIO 2017	ULTERIORI ACCERTAMENTI PRESUNTI	IMPEGNI PRESUNTI ESERCIZIO 2017	ULTERIORI IMPEGNI PRESUNTI	CANCELLAZIONE ACCERTAMENTO O VINCOLO (+) / ECONOMIE IMPEGNI (-)	FPV	RISORSE VINCOLATE AL 31-12-2017
						(a)	(b)	(b1)	(c)	(c1)	(d)	(e)	(f)=(a)+(b)+(b1)-(c)-(c1)-(d)-(e)
Vincoli derivanti da trasferimenti	S			2160110039	SPESE PER PROGETTO LIFE11 BIO/IT/000072 - LIFE STRADE (SISTEMA DI GESTIONE COLLISIONI VEICOLARI CON LA FAUNA SELVATICA) - PROGRAMMA LIFE + BIODIVERSITY 2011 - COF. REG. 53203117 - ACQUISTO DI BENI E SERVIZI - CNI/13	7.458,98	-		-		-	-	
Vincoli derivanti da trasferimenti	S			2160110172	SPESE PER PROGETTO LIFE11 BIO/IT/000072 - LIFE STRADE (SISTEMA DI GESTIONE COLLISIONI VEICOLARI CON LA FAUNA SELVATICA) - PROGRAMMA LIFE + BIODIVERSITY 2011 - COF. REG. 53203117 - ACQUISTO DI BENI E SERVIZI - PUBBLICITA'	0,08	-		-		-	-	
Vincoli derivanti da trasferimenti	S			2160120006	SPESE PER PROGETTO LIFE11 BIO/IT/000072 - LIFE STRADE (SISTEMA DI GESTIONE COLLISIONI VEICOLARI CON LA FAUNA SELVATICA) - PROGRAMMA LIFE + BIODIVERSITY 2011 - COF. REG. 53203117 - ACQUISTO DI PRODOTTI INFORMATICI - CNI/13	239,88	-		-		-	-	
Vincoli derivanti da trasferimenti	S			2160120148	SPESE PER PROGETTO LIFE11 BIO/IT/000072 - LIFE STRADE (SISTEMA DI GESTIONE COLLISIONI VEICOLARI CON LA FAUNA SELVATICA) - PROGRAMMA LIFE + BIODIVERSITY 2011 - COF. REG. 53203117 - ACQUISTO DI PRODOTTI INFORMATICI - SOFTWARE - CNI/13	-	-		-		-	-	
Vincoli derivanti da trasferimenti	T					7.698,94	-	-	-	-	-	-	7.698,94
Vincoli derivanti da trasferimenti	S			2170110007	TRASFERIMENTI A COMUNI PER IL FINANZIAMENTO DI INTERVENTI DI EFFICIENZA ENERGETICA E DI RIDUZIONE DEI COSTI DELLA FORNITURA ENERGETICA PER FINALITA' SOCIALI - L. 296/2006 - CNI/2013	-	-		-		-	-	
Vincoli derivanti da trasferimenti	S			2170120008	TRASFERIMENTI AGLI ENTI LOCALI PER INTERVENTI DI EFFICIENZA ENERGETICA PER FINALITA' SOCIALI - ** 20104030 - CNI/14	1.761.827,34	-		-		-	-	
Vincoli derivanti da trasferimenti	T					1.761.827,34	-	-	-	-	-	-	1.761.827,34
Vincoli derivanti da trasferimenti	E	1402010095	ASSEGNAZIONE STATALE (MATTM) IN C/CAPITALE PER RINNOVO AUTOBUS ECOCOMPATIBILI DEI SERVIZI PUBBLICI URBANI - CFR 42702217 - CNI/13			-	-				-	-	
Vincoli derivanti da trasferimenti	S			2100220009	CONTRIBUTI RINNOVO AUTOBUS ECOCOMPATIBILI DEI SERVIZI PUBBLICI URBANI - FONDI MATTM - CFR 40306024 - CNI/13	21.388,07	-		-		-	-	
Vincoli derivanti da trasferimenti	T					21.388,07	-	-	-	-	-	-	21.388,07
Vincoli derivanti da trasferimenti	E	1201010148	ASSEGNAZIONE DI FONDI DA PARTE DELLO STATO PER LA REALIZZAZIONE DEL PROGETTO "OLTRE IL SOFFITTO" - **CFR 32003134 - CNI/13			-	-				-	-	
Vincoli derivanti da trasferimenti	S			2050310006	SPESE PER LA REALIZZAZIONE DEL PROGETTO STATALE "OLTRE IL SOFFITTO" - **CFR 20301050 - CNI/13	400,00	-		-		-	-	
Vincoli derivanti da trasferimenti	T					400,00	-	-	-	-	-	-	400,00
Vincoli derivanti da trasferimenti	S			2130210072	SPESE PER LA REALIZZAZIONE DEL PROGETTO "OKKIO ALLA RISTORAZIONE -PROGETTO INTERREGIONALE IN RETE PER LA SORVEGLIANZA, IL MONITORAGGIO E LA PROMOZIONE - **CFR CAP 20108141 - CNI/13	10.309,57	-		-		-	-	
Vincoli derivanti da trasferimenti	S			2130710067	SPESE PER LA REALIZZAZIONE DEL PROGETTO "OKKIO ALLA RISTORAZIONE -PROGETTO INTERREGIONALE IN RETE PER LA SORVEGLIANZA, IL MONITORAGGIO E LA PROMOZIONE - **CFR CAP 20108141 - CNI/13	49,67	-		-		-	-	
Vincoli derivanti da trasferimenti	T					10.359,24	-	-	-	-	-	-	10.359,24
Vincoli derivanti da trasferimenti	E	1201010057	ASSEGNAZIONE DAL MINISTERO SALUTE PER LA RICERCA FINALIZZATA 2010-2011 - D.LGS 502/92 E S.M.I. ARTT. 12 E 12 BIS PER IL PROGETTO "MULTIPOTENT STEM/PROGENITOR CELLS IN HUMAN EXTRAEPATIC BILIARY TREES" - **CFR 52828103 - CNI/13			-	-				-	-	

NATURA	ENTRATA /SPESA	CAPITOLO ENTRATA	ENTRATA DESCRIZIONE	CAPITOLO SPESA	SPESA DESCRIZIONE	RISORSE VINCOLATE AL 01/01/2017	ACCERTAMENTI PRESUNTI ESERCIZIO 2017	ULTERIORI ACCERTAMENTI PRESUNTI	IMPEGNI PRESUNTI ESERCIZIO 2017	ULTERIORI IMPEGNI PRESUNTI	CANCELLAZIONE ACCERTAMENTO O VINCOLO (+) / ECONOMIE IMPEGNI (-)	FPV	RISORSE VINCOLATE AL 31-12-2017
						(a)	(b)	(b1)	(c)	(c1)	(d)	(e)	(f)=(a)+(b)+(b1)-(c)-(c1)-(d)-(e)
Vincoli derivanti da trasferimenti	S			2130210073	SPESE PER LA REALIZZAZIONE DEL PROGETTO "MULTIPOTENT STEM/PROGENITOR CELLS IN HUMAN EXTRAEPATIC BILIARY TREES" - **CFR 20108142 - CNI/13	2.836,17	-		-		-	-	
Vincoli derivanti da trasferimenti	T					2.836,17	-	-	-	-	-	-	2.836,17
Vincoli derivanti da trasferimenti	S			2110210004	SPESE CONNESSE ALLE OPERAZIONI DI SOCCORSO DISPOSTE DAL DNPC IN CONSEGUENZA DEL SISMA CHE HA COLPITO LE POPOLAZIONI DELL'EMILIA ROMAGNA NEL MESE DI MAGGIO 2012 (OCDPC N. 0003 DEL 02.06.12) - **CFR 20105025 - CNI/13	241.280,06	-		-		-	-	
Vincoli derivanti da trasferimenti	S			2110210009	SPESE CONNESSE ALLE OPERAZIONI DI SOCCORSO DISPOSTE DAL DNPC IN CONSEGUENZA DEL SISMA CHE HA COLPITO LE POPOLAZIONI DELL'EMILIA ROMAGNA NEL MESE DI MAGGIO 2012 (OCDPC N. 0003 DEL 02.06.12) - TRASF. AD ENTI DELLE AMM. LOCALI - **CFR 20105025 - CNI/13	9.256,24	-		-		-	-	
Vincoli derivanti da trasferimenti	T					250.536,30	-	-	-	-	-	-	250.536,30
Vincoli derivanti da trasferimenti	S			2100210020	FNTPL - SPESE PER FINANZIAMENTO DEL TPL, AUTOMOBILISTICO - TRASFERIMENTI EE.LL. - DL 95/2012, ART. 16 BIS - **CFR 20106017 - CNI/13	1.608.582,59	-		-		- 32.162,82	-	
Vincoli derivanti da trasferimenti	S			2100210035	FNTPL - SPESE PER FINANZIAMENTO DEL TPL AUTOMOBILISTICO- TRASFERIMENTI AD AZIENDE - DL 95/2012, ART. 16 BIS - **CFR 20106017 - CNI/13	-	-		-		-	-	
Vincoli derivanti da trasferimenti	T					1.608.582,59	-	-	-	-	- 32.162,82	-	1.640.745,41
Vincoli derivanti da trasferimenti	S			2070120010	SPESE PER LA TUTELA E LA VALORIZZAZIONE DI PRODUZIONI ARTISTICHE, TRADIZIONALI E DELL'ABBIGLIAMENTO TRAMITE CONTRIBUTI ALLE IMPRESE SINGOLE O ASSOCIATE **CFR 40304027 CNI/13	15.000,00	-		-		-	-	
Vincoli derivanti da trasferimenti	T					15.000,00	-	-	-	-	-	-	15.000,00
Vincoli derivanti da trasferimenti	E	1402010081	ASSEGNAZIONE STATALE DI RISORSE PER LA CONCESSIONE DI CONTRIBUTI AGLI ENTI LOCALI PER INTERVENTI PER LA MITIGAZIONE DEL RISCHIO SISMICO SULLE INFRASTRUTTURE VIARIE DL 39/09 - **CFR 42602278 - CNI/13			-	-				-	-	
Vincoli derivanti da trasferimenti	S			2100520016	SPESE CONNESSE ALLA CONCESSIONE DI CONTRIBUTI AGLI ENTI LOCALI PER INTERVENTI PER LA MITIGAZIONE DEL RISCHIO SISMICO SULLE INFRASTRUTTURE VIARIE DL 39/09 - **CFR 40305129 - CNI/13	70.537,50	-		-		-	-	
Vincoli derivanti da trasferimenti	S			2100520054	SPESE CONNESSE ALLA CONCESSIONE DI CONTRIBUTI AGLI ENTI LOCALI PER INTERVENTI PER LA MITIGAZIONE DEL RISCHIO SISMICO SULLE INFRASTRUTTURE VIARIE DL 39/09 - TRASFERIMENTI A COMUNI **CFR 1402010081 - CNI/16	-	-		-		-	-	
Vincoli derivanti da trasferimenti	T					70.537,50	-	-	-	-	-	-	70.537,50
Vincoli derivanti da trasferimenti	E	1201010166	ASSEGNAZIONE DI FONDI DAL COMUNE DI PESARO OER ASSEGNAZIONE FONDI STATALI PROGETTO DENOMINATO "COMUNICAZIONE, OPERATIVITA', AZIONE" - **CFR 32003135 - CNI/13			-	-				-	-	
Vincoli derivanti da trasferimenti	S			2050310007	SPESE PER LA REALIZZAZIONE DEL PROGETTO DENOMINATO "COMUNICAZIONE, OPERATIVITA', AZIONE" - **CFR 20301052 - CNI/13	7.925,86	-		-		-	-	
Vincoli derivanti da trasferimenti	T					7.925,86	-	-	-	-	-	-	7.925,86
Vincoli derivanti da trasferimenti	E	1201010058	ASSEGNAZIONE DI FONDI DA PARTE DELLO STATO PER IL "PROGETTO REGIONALE INTEGRATO SUL RISCHIO AMIANTO" - **CFR 52828104 - CNI/13			-	-				-	-	
Vincoli derivanti da trasferimenti	S			2130210074	SPESE PER LA REALIZZAZIONE DEL "PROGETTO REGIONALE INTEGRATO SUL RISCHIO AMIANTO" - **CFR 20108143- CNI/13	-	-		-		-	-	

NATURA	ENTRATA /SPESA	CAPITOLO ENTRATA	ENTRATA DESCRIZIONE	CAPITOLO SPESA	SPESA DESCRIZIONE	RISORSE VINCOLATE AL 01/01/2017	ACCERTAMENTI PRESUNTI ESERCIZIO 2017	ULTERIORI ACCERTAMENTI PRESUNTI	IMPEGNI PRESUNTI ESERCIZIO 2017	ULTERIORI IMPEGNI PRESUNTI	CANCELLAZIONE ACCERTAMENTO O VINCOLO (+) / ECONOMIE IMPEGNI (-)	FPV	RISORSE VINCOLATE AL 31-12-2017
						(a)	(b)	(b1)	(c)	(c1)	(d)	(e)	(f)=(a)+(b)+(b1)-(c)-(c1)-(d)-(e)
Vincoli derivanti da trasferimenti	S			2130710060	SPESE PER LA REALIZZAZIONE DEL "PROGETTO REGIONALE INTEGRATO SUL RISCHIO AMIANTO" PROGETTI A CURA ASUR - **CFR 20108143- CNI/13	30.000,00	-		-		-	-	
Vincoli derivanti da trasferimenti	S			2130710061	SPESE PER LA REALIZZAZIONE DEL "PROGETTO REGIONALE INTEGRATO SUL RISCHIO AMIANTO" - PROGETTI A CURA ARPAM **CFR 20108143- CNI/13	40.000,00	-		-		-	-	
Vincoli derivanti da trasferimenti	S			2130710062	SPESE PER LA REALIZZAZIONE DEL "PROGETTO REGIONALE INTEGRATO SUL RISCHIO AMIANTO" - PROGETTI A CURA UNIVERSITA' **CFR 20108143- CNI/13	80.000,00	-		-		-	-	
Vincoli derivanti da trasferimenti	T					150.000,00	-	-	-	-	-	-	150.000,00
Vincoli derivanti da trasferimenti	E	1201010059	ASSEGNAZIONE DI FONDI DA PARTE DEL MINISTERO DELLA SALUTE PER LA REALIZZAZIONE DEL PROGETTO REGISTRO ITALIANO ARTOPROTESI (RIAP) - **CFR 52825120 - CNI/13			-	-				-	-	
Vincoli derivanti da trasferimenti	S			2130210010	SPESE PER LA REALIZZAZIONE DEL PROGETTO REGISTRO ITALIANO ARTOPROTESI (RIAP) - RIMBORSO SPESE MISSIONE - **CFR 20108144 - CNI/13	126,70	-		-		-	-	
Vincoli derivanti da trasferimenti	T					126,70	-	-	-	-	-	-	126,70
Vincoli derivanti da trasferimenti	E	1201010080	ASSEGNAZIONI DALLO STATO PER IL NUOVO ACCORDO GIOVANI - **CFR 10609140 - CNI/14			-	40.549,00				-	-	
Vincoli derivanti da trasferimenti	S			2060210006	SPESE PER L'ATTUAZIONE DEL NUOVO ACCORDO GIOVANI - TRASFERIMENTO AD ENTI DELLE AMMINISTRAZIONI LOCALI - COMUNI - **CFR 20110009 - CNI/14	190.163,28	-		32.130,00		-	21.420,00	
Vincoli derivanti da trasferimenti	S			2060210022	SPESE PER L'ATTUAZIONE DEL NUOVO ACCORDO GIOVANI - TRASFERIMENTO AD ENTI DELLE AMMINISTRAZIONI LOCALI - UNIONI DI COMUNI **CFR 20110009 - CNI/14	7.126,87	-		4.200,00		-	2.800,00	
Vincoli derivanti da trasferimenti	S			2060210026	SPESE PER L'ATTUAZIONE DEL NUOVO ACCORDO GIOVANI - TRASFERIMENTI CORRENTI AD IMPRESE PUBBLICHE - **CFR 20110009	6.000,00	-		3.600,00		-	2.400,00	
Vincoli derivanti da trasferimenti	S			2060210028	SPESE PER L'ATTUAZIONE DEL NUOVO ACCORDO GIOVANI - TRASFERIMENTO AD ALTRI SOGGETTI - **CFR 20110009 - CNI/14	-	-		40.525,00		-	-	
Vincoli derivanti da trasferimenti	T					203.290,15	40.549,00	-	80.455,00	-	-	26.620,00	136.764,15
Vincoli derivanti da trasferimenti	E	1402010101	ASSEGNAZIONE DI FONDI DALLO STATO PER LE ATTIVITA' DEGLI OSSERVATORI UFFICI REGIONALI PER LA BIODIVERSITA' PREVISTE DAL PROTOCOLLO D'INTESA MINISTERO AMBIENTE - REGIONE MARCHE DEL 03/01/2012			-	-				-	-	
Vincoli derivanti da trasferimenti	S			2090510023	SPESE PER LE ATTIVITA' DEGLI OSSERVATORI/UFFICI REGIONALI PER LA BIODIVERSITA' PREVISTE DAL PROTOCOLLO DI INTESA MINISTERO AMBIENTE DEL 3/1/2012 - **CFR40307017	-	-		-		-	-	
Vincoli derivanti da trasferimenti	T					-	-	-	-	-	-	-	-
Vincoli derivanti da trasferimenti	E	1201010060	ASSEGNAZIONE DI FONDI DA AGENAS PER LA REALIZZAZIONE DEL PROGETTO "MEDICINA DIFENSIVA" - **CFR 52825121 E 52825122 - CNI/14			-	-				-	-	
Vincoli derivanti da trasferimenti	S			2130210006	SPESE PER LA REALIZZAZIONE DEL PROGETTO "MEDICINA DIFENSIVA" - ACQUISIZIONE BENI E SERVIZI - **CFR 20108145 - CNI/14	2.000,00	-		-		-	-	
Vincoli derivanti da trasferimenti	S			2130210011	SPESE PER LA REALIZZAZIONE DEL PROGETTO "MEDICINA DIFENSIVA" - SPESE PER IL PERSONALE - **CFR 20108145 - CNI/14	8.000,00	-		-		-	-	
Vincoli derivanti da trasferimenti	T					10.000,00	-	-	-	-	-	-	10.000,00

NATURA	ENTRATA /SPESA	CAPITOLO ENTRATA	ENTRATA DESCRIZIONE	CAPITOLO SPESA	SPESA DESCRIZIONE	RISORSE VINCOLATE AL 01/01/2017	ACCERTAMENTI PRESUNTI ESERCIZIO 2017	ULTERIORI ACCERTAMENTI PRESUNTI	IMPEGNI PRESUNTI ESERCIZIO 2017	ULTERIORI IMPEGNI PRESUNTI	CANCELLAZIONE ACCERTAMENTO O VINCOLO (+) / ECONOMIE IMPEGNI (-)	FPV	RISORSE VINCOLATE AL 31-12-2017
						(a)	(b)	(b1)	(c)	(c1)	(d)	(e)	(f)=(a)+(b)+(b1)-(c)-(c1)-(d)-(e)
Vincoli derivanti da trasferimenti	E	1201010061	ASSEGNAZIONE PER: "SORVEGLIANZA DELLE ZOONOSI E MALATTIE DA VETTORI: RAZIONALIZZAZIONE DELL'APPROCCIO DIAGNOSTICO MEDICO E VETERINARIO DI LABORATORIO E DEI FLUSSI INFORMATIVI PER LA PIANIFICAZIONE DEGLI INTERVENTI MEDICI VETERINARI"-CFR 52828107-CNI/14			-	-				-	-	
Vincoli derivanti da trasferimenti	S			2130210075	SPESE PER: "SORVEGLIANZA DELLE ZOONOSI E MALATTIE DA VETTORI: RAZIONALIZZAZIONE DELL'APPROCCIO DIAGNOSTICO MEDICO E VETERINARIO DI LABORATORIO E DEI FLUSSI INFORMATIVI PER LA PIANIFICAZIONE DEGLI INTERVENTI MEDICI VETERINARI"-CFR 20108146-CNI/14	-	-		-		-	-	
Vincoli derivanti da trasferimenti	T					-	-	-	-	-	-	-	-
Vincoli derivanti da trasferimenti	E	1201010062	ASSEGNAZIONE PER: "EMERGENZA E CONTINUITA' DELL'ASSISTENZA: IMPLEMENTAZIONE DI UN MODELLO ORGANIZZATIVO INTEGRATIVO OSPEDALE - TERRITORIO PER LA PRESA IN CARICO DEI PAZIENTI ANZIANI COMPLESSI"- CFR 52828108 -CNI/14			-	-				-	-	
Vincoli derivanti da trasferimenti	S			2130210076	SPESE PER: "EMERGENZA E CONTINUITA' DELL'ASSISTENZA: IMPLEMENTAZIONE DI UN MODELLO ORGANIZZATIVO INTEGRATIVO OSPEDALE - TERRITORIO PER LA PRESA IN CARICO DEI PAZIENTI ANZIANI COMPLESSI"- CFR 20108147 -CNI/14	-	-		-		-	-	
Vincoli derivanti da trasferimenti	T					-	-	-	-	-	-	-	-
Vincoli derivanti da trasferimenti	E	1201010063	ASSEGNAZIONE PER: "SVILUPPO DI UN MODELLO GESTIONALE CHE RIGUARDI L'INTEGRAZIONE TRA A.O. E TERRITORIO PER LA GESTIONE DELLA PERSONA CON CRONICITA' IN PARTICOLARE DA INSUFFICIENZA DI ORGANO"- CFR 52828109 - CNI/14			-	-				-	-	
Vincoli derivanti da trasferimenti	S			2130210077	SPESE PER: "SVILUPPO DI UN MODELLO GESTIONALE CHE RIGUARDI L'INTEGRAZIONE TRA A.O. E TERRITORIO PER LA GESTIONE DELLA PERSONA CON CRONICITA' IN PARTICOLARE DA INSUFFICIENZA DI ORGANO"- CFR 20108148-CNI/14	-	-		-		- 19.774,27	-	
Vincoli derivanti da trasferimenti	T					-	-	-	-	-	- 19.774,27	-	19.774,27
Vincoli derivanti da trasferimenti	E	1201010167	ASSEGNAZIONE DI FONDI DA PARTE DELLA FONDAZIONE PIO SODALIZIO DEI PICENI - **CFR 32005139 - 32005140 - CNI/14			-	-				-	-	
Vincoli derivanti da trasferimenti	S			2150210035	SPESE PER LA REALIZZAZIONE DI UNA BORSA DI STUDIO PER GIOVANI LAUREATI MARCHIGIANI - **CFR 20301055 - CNI/14	2.300,00	-		-		-	-	
Vincoli derivanti da trasferimenti	S			2150210046	SPESE PER INCENTIVI ALLE IMPRESE PER ASSUNZIONI DEI BORSISTI A TEMPO INDETERMINATO - **CFR 20301055 - CNI/14	2.996,00	-		-		-	-	
Vincoli derivanti da trasferimenti	T					5.296,00	-	-	-	-	-	-	5.296,00
Vincoli derivanti da trasferimenti	E	1201010131	ASSEGNAZIONE DI FONDI PER IL SUPERAMENTO DEGLI OSPEDALI PSICHIATRICI GIUDIZIARI			-	1.408.149,00				-	-	
Vincoli derivanti da trasferimenti	S			2130110148	SPESE PER IL SUPERAMENTO DEGLI OSPEDALI PSICHIATRICI GIUDIZIARI - ANNO 2013 - CNI/14	-	-		-		-	-	
Vincoli derivanti da trasferimenti	S			2130110150	SPESE PER IL SUPERAMENTO DEGLI OSPEDALI PSICHIATRICI - ANNO 2014 - CNI/14	-	-		-		-	-	
Vincoli derivanti da trasferimenti	S			2130110151	SPESE PER IL SUPERAMENTO DEGLI OSPEDALI PSICHIATRICI - ANNO 2012 - CNI/14	-	-		-		-	-	
Vincoli derivanti da trasferimenti	S			2130110156	SPESE PER IL SUPERAMENTO DEGLI OSPEDALI PSICHIATRICI GIUDIZIARI - ANNO 2015 - CNI/15	-	-		-		-	-	

NATURA	ENTRATA /SPESA	CAPITOLO ENTRATA	ENTRATA DESCRIZIONE	CAPITOLO SPESA	SPESA DESCRIZIONE	RISORSE VINCOLATE AL 01/01/2017	ACCERTAMENTI PRESUNTI ESERCIZIO 2017	ULTERIORI ACCERTAMENTI PRESUNTI	IMPEGNI PRESUNTI ESERCIZIO 2017	ULTERIORI IMPEGNI PRESUNTI	CANCELLAZIONE ACCERTAMENTO O VINCOLO (+) / ECONOMIE IMPEGNI (-)	FPV	RISORSE VINCOLATE AL 31-12-2017
						(a)	(b)	(b1)	(c)	(c1)	(d)	(e)	(f)=(a)+(b)+(b1)-(c)-(c1)-(d)-(e)
Vincoli derivanti da trasferimenti	S			2130110217	SPESE PER IL SUPERAMENTO DEGLI OSPESALI PSICHIATRICI GIUDIZIARI - ANNO 2016 - CNI/2016	-	-		-		-	-	
Vincoli derivanti da trasferimenti	S			2130110337	SPESE PER IL SUPERAMENTO DEGLI OSPEDALI PSICHIATRICI GIUDIZIARI - ANNO 2017	-	-		1.408.149,00		-	-	
Vincoli derivanti da trasferimenti	S			2130110338	SPESE PER IL SUPERAMENTO DEGLI OSPEDALI PSICHIATRICI GIUDIZIARI - ANNO 2018	-	-		-		-	-	
Vincoli derivanti da trasferimenti	S			2130110441	SPESE PER IL SUPERAMENTO DEGLI OSPEDALI PSICHIATRICI GIUDIZIARI - ANNO 2019	-	-		-		-	-	
Vincoli derivanti da trasferimenti	S			2130110480	SPESE PER IL SUPERAMENTO DEGLI OSPEDALI PSICHIATRICI GIUDIZIARI - ANNO 2020	-	-		-		-	-	
Vincoli derivanti da trasferimenti	S			2130710031	SPESE PER IL SUPERAMENTO DEGLI OSPESALI PSICHIATRICI GIUDIZIARI - ANNO 2016 - CNI/2016	-	-		-		-	-	
Vincoli derivanti da trasferimenti	T					-	1.408.149,00	-	1.408.149,00	-	-	-	-
Vincoli derivanti da trasferimenti	E	1201010132	ASSEGNAZIONE DI FONDI PER L'ASSISTENZA SANITARIA AGLI STRANIERI CONNESSA ALLA PROCEDURA DI EMERSIONE DEL RAPPORTO DI LAVORO IRREGOLARE EX ART. 5 DEL D.LGS 109/2012			-	-				-	-	
Vincoli derivanti da trasferimenti	E	1201010175	ASSEGNAZIONE DI FONDI PER L'ASSISTENZA SANITARIA AGLI STRANIERI CONNESSA ALLA PROCEDURA DI EMERSIONE DEL RAPPORTO DI LAVORO IRREGOLARE EX ART. 5 DEL D.LGS 109/2012 - Trasferimenti correnti da Stato - Fondo Sanitario Nazionale - finanziamento del Servizio sanitario nazionale - EX 20121022			-	-				-	-	
Vincoli derivanti da trasferimenti	S			2130110211	ASSISTENZA SANITARIA AGLI STRANIERI CONNESSA ALLA PROCEDURA DI EMERSIONE DEL RAPPORTO DI LAVORO IRREGOLARE - FS 2012 E 2013	-	-		-		-	-	
Vincoli derivanti da trasferimenti	S			2130110212	SPESE PER L'ASSISTENZA SANITARIA AGLI STRANIERI CONNESSA ALLA PROCEDURA DI EMERSIONE DEL RAPPORTO DI LAVORO IRREGOLARE EX ART. 5 DEL D.LGLS. 109/2012 - ANNO 2014 - CNI/14	-	-		-		-	-	
Vincoli derivanti da trasferimenti	S			2130710021	SPESE PER L'ASSISTENZA SANITARIA AGLI STRANIERI CONNESSA ALLA PROCEDURA DI EMERSIONE DEL RAPPORTO DI LAVORO IRREGOLARE EX ART. 5 DEL D.LGS. 109/2012 - ANNO 2013 - CNI/14	-	-		-		-	-	
Vincoli derivanti da trasferimenti	S			2130710022	SPESE PER L'ASSISTENZA SANITARIA AGLI STRANIERI CONNESSA ALLA PROCEDURA DI EMERSIONE DEL RAPPORTO DI LAVORO IRREGOLARE EX ART. 5 DEL D.LGLS. 109/2012 - ANNO 2014 - CNI/14	-	-		-		-	-	
Vincoli derivanti da trasferimenti	T					-	-	-	-	-	-	-	-
Vincoli derivanti da trasferimenti	S			2040710004	SPESE PER CONTRIBUTO PER IL DIRITTO ALLO STUDIO - STUDENTI DELLA SCUOLA SECONDARIA DI PRIMO E SECONDO GRADO DI CUI ALL'ART. 1 DEL DL 104/2013 CONVERTITO CON L. 128/2013 - TRASF. CORRENTI A EE.LL. -**CFR 20109030	187.377,22	-		-		-	-	
Vincoli derivanti da trasferimenti	T					187.377,22	-	-	-	-	-	-	187.377,22
Vincoli derivanti da trasferimenti	E	1201010076	ASSEGNAZIONE DI FONDI STATALI PER LA REALIZZAZIONE DEL PROGETTO DI VITA INDIPENDENTE ED INCLUSIONE NELLA SOCIETA' DELLE PERSONE CON DISABILITA' - **CFR 53015112 - CNI/14			-	160.000,00				-	-	
Vincoli derivanti da trasferimenti	S			2120210031	TRASFERIMENTI CORRENTI A COMUNI PER LA REALIZZAZIONE DEL PROGETTO DI VITA INDIPENDENTE ED INCLUSIONE NELLA SOCIETA' DELLE PERSONE CON DISABILITA'ANNO 2015	-	-		160.000,00		-	-	
Vincoli derivanti da trasferimenti	S			2120210034	TRASFERIMENTI CORRENTI A COMUNI PER LA REALIZZAZIONE DEL PROGETTO DI VITA INDIPENDENTE ED INCLUSIONE NELLA SOCIETA' DELLE PERSONE CON DISABILITA' ANNO 2014	7.382,39	-		-		-	-	

NATURA	ENTRATA /SPESA	CAPITOLO ENTRATA	ENTRATA DESCRIZIONE	CAPITOLO SPESA	SPESA DESCRIZIONE	RISORSE VINCOLATE AL 01/01/2017	ACCERTAMENTI PRESUNTI ESERCIZIO 2017	ULTERIORI ACCERTAMENTI PRESUNTI	IMPEGNI PRESUNTI ESERCIZIO 2017	ULTERIORI IMPEGNI PRESUNTI	CANCELLAZIONE ACCERTAMENTO O VINCOLO (+) / ECONOMIE IMPEGNI (-)	FPV	RISORSE VINCOLATE AL 31-12-2017
						(a)	(b)	(b1)	(c)	(c1)	(d)	(e)	(f)=(a)+(b)+(b1)-(c)-(c1)-(d)-(e)
Vincoli derivanti da trasferimenti	S			2120210052	PROGETTO DI VITA INDIPENDENTE ED INCLUSIONE NELLA SOCIETA' DELLE PERSONE CON DISABILITA' ANNO 2014 - TRASFERIMENTI CORRENTI A MINISTERI	-	-		-		-	-	
Vincoli derivanti da trasferimenti	S			2120410018	TRASFERIMENTI CORRENTI PER LA REALIZZAZIONE DEL PROGETTO DI VITA INDIPENDENTE ED INCLUSIONE NELLA SOCIETA' DELLE PERSONE CON DISABILITA' - **CFR 20109031 - CNI/14	-	-		-		-	-	
Vincoli derivanti da trasferimenti	T					7.382,39	160.000,00	-	160.000,00	-	-	-	7.382,39
Vincoli derivanti da trasferimenti	E	1402010083	ASSEGNAZIONE DI FONDI DALLO STATO PER LA REALIZZAZIONE DI UNA STRUTTURA RESIDENZIALE PER L'ESECUZIONE DI MISURE DI SICUREZZA (REMS) NEL COMUNE DI FOSSOMBRONE - LEGGE 9/12 ART. 3 TER LEGGE 67/88 ART.20- **CFR 52808225/S - CNI/14			-	-				-	-	
Vincoli derivanti da trasferimenti	S			2130520044	SPESE PER LA REALIZZAZIONE DI UNA STRUTTURA RESIDENZIALE PER L'ESECUZIONE DI MISURE DI SICUREZZA (REMS) NEL COMUNE DI FOSSOMBRONE - **CFR 40305131/E -CNI/14	-	-		-		-	-	
Vincoli derivanti da trasferimenti	T					-	-	-	-	-	-	-	-
Vincoli derivanti da trasferimenti	S			2100110006	FNTPL 2014 - SPESE PER FINANZIAMENTO DEL TPL FERROVIARIO - DL 95/2012, ART. 16 BIS - **CFR 20106019 - CNI/14	-	-		-		-	-	
Vincoli derivanti da trasferimenti	S			2100110012	FNTPL - SPESE PER FINANZIAMENTO DEL TPL FERROVIARIO - DL 95/2012, ART. 16 BIS - **CFR 20106019 - CNI/16	-	-		-		-	-	
Vincoli derivanti da trasferimenti	S			2100210021	FNTPL 2014 - SPESE PER FINANZIAMENTO DEL TPL AUTOMOBILISTICO - TRASFERIMENTI EE.LL. - DL 95/2012, ART. 16 BIS - **CFR 20106019 - CNI/14	516.466,20	-		-		-	-	
Vincoli derivanti da trasferimenti	S			2100210024	FNTPL - SPESE PER FINANZIAMENTO DEL TPL AUTOMOBILISTICO - TRASFERIMENTI EE.LL. - DL 95/2012, ART. 16 BIS - **CFR 20106019 - CNI/15	-	-		-		-	-	
Vincoli derivanti da trasferimenti	S			2100210036	FNTPL 2014 - SPESE PER FINANZIAMENTO DEL TPL AUTOMOBILISTICO - TRASFERIMENTI AD AZIENDE - DL 95/2012, ART. 16 BIS - **CFR 20106019 - CNI/14	103.158,20	-		-		-	-	
Vincoli derivanti da trasferimenti	S			2100210052	FNTPL - SPESE PER IL FINANZIAMENTO DEL TPL AUTOMOBILISTICO - TRASFERIMENTI EE.LL. DL 95/2012 -ART. 16 BIS - **CFR 20106019- CNI/15 - Trasferimenti correnti a Comuni - EX 42701185	-	-		-		-	-	
Vincoli derivanti da trasferimenti	T					619.624,40	-	-	-	-	-	-	619.624,40
Vincoli derivanti da trasferimenti	E	1201010168	ASSEGNAZIONE DI FONDI PER LA REALIZZAZIONE DEL PROGETTO "GO&LEARN FOR EDUCATIONAL TRAINERS - GO&LLEARNET" - **CFR 32005603 - CNI/14			-	-				-	-	
Vincoli derivanti da trasferimenti	E	1201010176	ASSEGNAZIONE DI FONDI PER LA REALIZZAZIONE DEL PROGETTO "GO&LEARN FOR EDUCATIONAL TRAINERS - GO&LLEARNET" - **CFR 32005603 - CNI/14 - Trasferimenti correnti da Regioni e province autonome - EX 20301057			-	-				-	-	
Vincoli derivanti da trasferimenti	S			2150210003	SPESE PER LA REALIZZAZIONE DEL PROGETTO "GO&LEARN FOR EDUCATIONAL TRAINERS - GO&LLEARNET" - **CFR 20301057 - CNI/14	6.367,00	-		-		-	-	
Vincoli derivanti da trasferimenti	T					6.367,00	-	-	-	-	-	-	6.367,00
Vincoli derivanti da trasferimenti	E	1201010030	ASSEGNAZIONE DI FONDI DALLO STATO PER LA REALIZZAZIONE DEL PROGETTO D"DALL'EXPO AI TERRITORI" - **CFR 31605165 - CNI/14			-	-				-	-	
Vincoli derivanti da trasferimenti	S			2140110066	SPESE PER LA REALIZZAZIONE DEL PROGETTO "DALL'EXPO AI TERRITORI" - **CFR 20104031 - CNI/14	-	-		-		-	-	
Vincoli derivanti da trasferimenti	T					-	-	-	-	-	-	-	-

NATURA	ENTRATA /SPESA	CAPITOLO ENTRATA	ENTRATA DESCRIZIONE	CAPITOLO SPESA	SPESA DESCRIZIONE	RISORSE VINCOLATE AL 01/01/2017	ACCERTAMENTI PRESUNTI ESERCIZIO 2017	ULTERIORI ACCERTAMENTI PRESUNTI	IMPEGNI PRESUNTI ESERCIZIO 2017	ULTERIORI IMPEGNI PRESUNTI	CANCELLAZIONE ACCERTAMENTO O VINCOLO (+) / ECONOMIE IMPEGNI (-)	FPV	RISORSE VINCOLATE AL 31-12-2017
						(a)	(b)	(b1)	(c)	(c1)	(d)	(e)	(f)=(a)+(b)+(b1)-(c)-(c1)-(d)-(e)
Vincoli derivanti da trasferimenti	E	1402010024	ASSEGNAZIONE DI FONDI DA PARTE DELLO STATO PER LA REALIZZAZIONE DI INTERVENTI A SERVIZIO DEL NUOVO ENTE FIERISTICO DI CIVITANOVA MARCHE - **CFR 31604202 - CNI/14			-	-				-	-	
Vincoli derivanti da trasferimenti	T					-	-	-		-	-	-	-
Vincoli derivanti da trasferimenti	E	1201010200	ASSEGNAZIONE DI FONDI DALLO STATO PER IL POTENZIAMENTO DEL SERVIZIO FITOSANITARIO REGIONALE			-	118.263,86				-	-	
Vincoli derivanti da trasferimenti	S			2160110087	SPESE PER IL POTENZIAMENTO DEI SERVIZIO FITOSANITARIO DESTINATO AGLI ADEMPIMENTI DERIVANTI DALLE VARIE EMERGENZE FITOSANITARIE E DALLA PROCEDURA DI INFRAZIONE 2008/2030 EX ART. 226 DEL TRATTATO CE - **CFR 20103033- CNI/14	242.924,96	-		121.205,48		-	-	
Vincoli derivanti da trasferimenti	T					242.924,96	118.263,86	-	121.205,48	-	-	-	239.983,34
Vincoli derivanti da trasferimenti	E	1201010036	ASSEGNAZIONE DI FONDI DALLO STATO PER LA CONCESSIONE DI CONTRIBUTI DESTINATI AGLI INQUILINI MOROSI INCOLPEVOLI - DM 14/05/14 N.202 - **CFR 42603116 - CNI/14			-	311.116,78				-	-	
Vincoli derivanti da trasferimenti	S			2120610004	CONTRIBUTI AI COMUNI PER SOSTEGNO AGLI INQUILINI MOROSI INCOLPEVOLI - DM 14/05/14 N.202 **CFR 20105027- CNI/14	2.751.443,32	-		311.116,78		-	-	
Vincoli derivanti da trasferimenti	T					2.751.443,32	311.116,78	-	311.116,78	-	-	-	2.751.443,32
Vincoli derivanti da trasferimenti	E	1201010064	ASSEGNAZIONE DI FONDI PER LA REALIZZAZIONE DEL PROGETTO MINISTERIALE "INDIVIDUAZIONE DELLE DISEGUAGLIANZE IN SALUTE E CREAZIONE DI CONSEGUENTI MODELLI DI AZIONI DI SORVEGLIANZA E DI CONTRASTO - **CFR 52828111 - CNI/14			-	-				-	-	
Vincoli derivanti da trasferimenti	E	1402010107	ASSEGNAZIONE DI FONDI PER LA REALIZZAZIONE DEL PROGETTO CCM 2012 "INDIVIDUAZIONE DELLE DISEGUAGLIANZE IN SALUTE E CREAZIONE DI CONSEGUENTI MODELLI DI AZIONI DI SORVEGLIANZA E DI CONTRASTO" - QUOTA INVESTIMENTO - **CFR CAP. 52830204 - CNI/15			-	-				-	-	
Vincoli derivanti da trasferimenti	S			2130210078	SPESE PER LA REALIZZAZIONE DEL PROGETTO MINISTERIALE "INDIVIDUAZIONE DELLE DISEGUAGLIANZE IN SALUTE E CREAZIONE DI CONSEGUENTI MODELLI DI AZIONI DI SORVEGLIANZA E DI COTNRASTO - **CFR 20108150 - CNI/14	27.069,07	-		-		-	-	
Vincoli derivanti da trasferimenti	S			2130220001	SPESE PER LA REALIZZAZIONE DEL PROGETTO CCM 2012 "INDIVIDUAZIONE DELLE DISEGUAGLIANZE IN SALUTE E CREAZIONE DI CONSEGUENTI MODELLI DI AZIONI DI SORVEGLIANZA E DI CONTRASTO" - SPESE PER ACQUISTO DI HARDWARE E SOFTWARE¿ **CFR CAP. 40308015/E - CNI/15	376,64	-		-		-	-	
Vincoli derivanti da trasferimenti	T					27.445,71	-	-	-	-	-	-	27.445,71
Vincoli derivanti da trasferimenti	E	1201010065	ASSEGNAZIONE DI FONDI DALL'ISTITUTO SUPERIORE DI SANITA' PER LA REALIZZAZIONE DLE PROGETTO "SISTEMA DI SORVEGLIANZA SUGLI OTTO DETERMINANTI DI SALUTE DEL BAMBINO, DAL CONCEPIMENTO AI DUE ANNI DI VITA" - **CFR 52828112 - CNI/14			-	-				-	-	
Vincoli derivanti da trasferimenti	S			2130210079	SPESE PER LA REALIZZAZIONE DEL PROGETTO "SISTEMA DI SORVEGLIANZA SUGLI OTTO DETERMINANTI DI SALUTE DEL BAMBINO, DAL CONCEPIMENTO AI DUE ANNI DI VITA" - **CFR 20108151 CNI/14	-	-		-		-	-	
Vincoli derivanti da trasferimenti	T					-	-	-	-	-	-	-	-

NATURA	ENTRATA /SPESA	CAPITOLO ENTRATA	ENTRATA DESCRIZIONE	CAPITOLO SPESA	SPESA DESCRIZIONE	RISORSE VINCOLATE AL 01/01/2017	ACCERTAMENTI PRESUNTI ESERCIZIO 2017	ULTERIORI ACCERTAMENTI PRESUNTI	IMPEGNI PRESUNTI ESERCIZIO 2017	ULTERIORI IMPEGNI PRESUNTI	CANCELLAZIONE ACCERTAMENTO O VINCOLO (+) / ECONOMIE IMPEGNI (-)	FPV	RISORSE VINCOLATE AL 31-12-2017
						(a)	(b)	(b1)	(c)	(c1)	(d)	(e)	(f)=(a)+(b)+(b1)-(c)-(c1)-(d)-(e)
Vincoli derivanti da trasferimenti	E	1402010084	ASSEGNAZIONE DI FONDI DALLO STATO PER LA RISTRUTTURAZIONE DEI LOCALI DELL'OSPEDALE DI OSIMO PER ATTIVITA' AMBULATORIALE LIBERO PROFESSIONALE INTRAMURARIA - D.LGS 254/2000- LEGGE 67/88 ART. 20 - **CFR 52808228/S - CNI/14			-	-				-	-	
Vincoli derivanti da trasferimenti	S			2130520090	SPESE PER LA RISTRUTTURAZIONE DEI LOCALI DELL'OSPEDALE DI OSIMO PER LO SVOLGIMENTO DELL'ATTIVITA' LIBERO PROFESSIONALE INTRAMURARIA - **CFR CAP 40305132- CNI/14	-	-		-		-	-	
Vincoli derivanti da trasferimenti	T					-	-	-	-	-	-	-	-
Vincoli derivanti da trasferimenti	S			2011120004	SPESE PER L'UTILIZZO DA PARTE DELL'AZIENDA OSPEDALIERO-UNIVERSITARIA OSPEDALI RIUNITI DEL SISTEMA PALEO - PROGETTO PALEO SALUTE **CFR 40501018 CNI/2014	2.380,00	-		-		-	-	
Vincoli derivanti da trasferimenti	T					2.380,00	-	-	-	-	-	-	2.380,00
Vincoli derivanti da trasferimenti	E	1201010133	TRASFERIMENTO DALLO STATO DA DESTINARE ALLA COPERTURA DEGLI ONERI CONNESSI AGLI ACCERTAMENTI MEDICO-LEGALI DISPOSTI DALLE PUBBLICHE AMMINISTRAZIONI - **CFR 52824133 - CNI/14			-	1.108.188,85	-		-	-	-	
Vincoli derivanti da trasferimenti	S			2130110149	TRASFERIMENTO ALL'ASUR PER LE SPESE SOSTENUTE PER GLI ACCERTAMENTI MEDICO-LEGALI DISPOSTI DALLE PUBBLICHE AMMINISTRAZIONI ***CFR20121023	1.592.017,88	-	-	1.098.672,85	9.434,29	-	-	
Vincoli derivanti da trasferimenti	S			2130110451	QUOTA INDISPONIBILE L. 232/2016 - TRASFERIMENTO ALL'ASUR PER LE SPESE SOSTENUTE PER GLI ACCERTAMENTI MEDICO-LEGALI DISPOSTI DALLE PUBBLICHE AMMINISTRAZIONI	-	-	-	-	-	-	-	
Vincoli derivanti da trasferimenti	S			2200310040	QUOTA INDISPONIBILE L. 232/2016 - TRASFERIMENTO ALL'ASUR PER LE SPESE SOSTENUTE PER GLI ACCERTAMENTI MEDICO-LEGALI DISPOSTI DALLE PUBBLICHE AMMINISTRAZIONI	-	-	-	-	81,71	-	-	
Vincoli derivanti da trasferimenti	T					1.592.017,88	1.108.188,85	-	1.098.672,85	9.516,00	-	-	1.592.017,88
Vincoli derivanti da trasferimenti	E	1201010001	ASSEGNAZIONE DI FONDI DALLO STATO PER L'ATTUAZIONE DELLA LEGGE 15 OTTOBRE 2013 N.119 - **CFR CAP 32003137-32003138 - CNI/14			-	791.574,76				-	-	
Vincoli derivanti da trasferimenti	S			2011010058	SPESE PER L'ATTUAZIONE DELLE DISPOSIZIONI DI CUI ALLA LEGGE 119/2013 - TRASFERIMENTI ALLE AMMINISTRAZIONI LOCALI - **CFR 20102012 - CNI/14	-	-		-		-	-	
Vincoli derivanti da trasferimenti	S			2011010060	SPESE PER L'ATTUAZIONE DELLE DISPOSIZIONI DI CUI ALLA LEGGE 119/2013 - TRAFERIMENTI AD ALTRI SOGGETTI - **CFR 20102012 - CNI/14	-	-		-		-	-	
Vincoli derivanti da trasferimenti	S			2120410026	SPESE PER L'ATTUAZIONE DELLE DISPOSIZIONI DI CUI ALLA LEGGE 119/2013 - TRASFERIMENTI ALLE PROVINCE - CNI/16	-	-		-		-	-	
Vincoli derivanti da trasferimenti	S			2120410033	SPESE PER L'ATTUAZIONE DELLE DISPOSIZIONI DI CUI ALLA LEGGE 119/2013 - TRASFERIMENTI ALLE AMMINISTRAZIONI LOCALI - **CFR 20102012 - CNI/14	-	-		615.663,82		-	175.910,94	
Vincoli derivanti da trasferimenti	S			2120410034	SPESE PER L'ATTUAZIONE DELLE DISPOSIZIONI DI CUI ALLA LEGGE 119/2013 - TRAFERIMENTI AD ALTRI SOGGETTI - **CFR 20102012 - CNI/14	-	-		-		-	-	
Vincoli derivanti da trasferimenti	T					-	791.574,76	-	615.663,82	-	-	175.910,94	-
Vincoli derivanti da trasferimenti	E	1201010119	ASSEGNAZIONE DI FONDI STATALI FEI PER LA REALIZZAZIONE DEL PROGETTO ICAM4 - ITALIANO CANTIERE APERTO MARCHE 4^ EDIZIONE - QUOTA STATO - **CFR 53007618 - 53007619 - CNI/14			-	-				-	-	
Vincoli derivanti da trasferimenti	E	1201050069	ASSEGNAZIONE DI FONDI COMUNITARI PER LA REALIZZAZIONE DEL PROGETTO ICAM4- ITALIANO CANTIERE APERTO MARCHE - 4^ EDIZIONE - QUOTA UE- **CFR 53007618 - 53007619 - CNI/14			-	-				-	-	

NATURA	ENTRATA /SPESA	CAPITOLO ENTRATA	ENTRATA DESCRIZIONE	CAPITOLO SPESA	SPESA DESCRIZIONE	RISORSE VINCOLATE AL 01/01/2017	ACCERTAMENTI PRESUNTI ESERCIZIO 2017	ULTERIORI ACCERTAMENTI PRESUNTI	IMPEGNI PRESUNTI ESERCIZIO 2017	ULTERIORI IMPEGNI PRESUNTI	CANCELLAZIONE ACCERTAMENTO O VINCOLO (+) / ECONOMIE IMPEGNI (-)	FPV	RISORSE VINCOLATE AL 31-12-2017
						(a)	(b)	(b1)	(c)	(c1)	(d)	(e)	(f)=(a)+(b)+(b1)-(c)-(c1)-(d)-(e)
Vincoli derivanti da trasferimenti	E	1201050081	ASSEGNAZIONE DI FONDI COMUNITARI PER LA REALIZZAZIONE DEL PROGETTO ICAM4-ITALIANO CANTIERE APERTO MARCHE - 4^ EDIZIONE - QUOTA UE- **CFR 53007618 - 53007619 - CNI/14 - Altri trasferimenti correnti dall'Unione Europea - EX 20204060			-	-				-	-	
Vincoli derivanti da trasferimenti	S			2120410004	SPESE CORRENTI PER LA REALIZZAZIONE DEL PROGETTO ICAM4 - ITALIANO CANTIERE APERTO MARCHE - 4^EDIZIONE - QUOTA UE 50% - QUOTA STATO 50% - **CFR 20204060 E 20115029 - CNI/14	8.800,00	-		-		-	-	
Vincoli derivanti da trasferimenti	S			2120410013	SPESE CORRENTI PER LA REALIZZAZIONE DEL PROGETTO ICAM4 - ITALIANO CANTIERE APERTO MARCHE - 4^EDIZIONE - QUOTA UE 50% - QUOTA STATO 50% - TRASFERIMENTI AI CENTRI TERRITORIALI PERMANENTI - **CFR 20204060 E 20115029 - CNI/14	-	-		-		-	-	
Vincoli derivanti da trasferimenti	S			2120410051	SPESE PER LA REALIZZAZIONE PER IL PROGETTO ICAM 2014-2020 - PROG. 399 ¿ TRASFERIMENTI A SVIM - QUOTA U.E. 50% QUOTA STATO 50%	-	-		-		-	-	
Vincoli derivanti da trasferimenti	T					8.800,00	-	-	-	-	-	-	8.800,00
Vincoli derivanti da trasferimenti	E	1201030007	ASSEGNAZIONE DI FONDI DALLE SOCIETA' FARMACEUTICHE PER RIPIANO DEI TETTI DELLA SPESA FARMACEUTICA TERRITORIALE ED OSPEDALIERA AI SENSI DELL'ART. 15 DEL D.L. 95/2012 - **CFR 52825123 - CNI/14			-	-				-	-	
Vincoli derivanti da trasferimenti	S			2130110160	SPESA PER IL FINANZIAMENTO DEGLI ENTI DEL SSR DERIVANTE DAL RIPIANO DEI TETTI DELLA SPESA FARMACEUTICA TERRITORIALE ED OSPEDALIERA AI SENSI DELL'ART. 15 DEL D.L. 95/2012 - **CFR 20302002 - CNI/14	885.954,42	-		-		-	-	
Vincoli derivanti da trasferimenti	S			2130110196	SPESA PER IL FINANZIAMENTO DEGLI ENTI DEL SSR DERIVANTE DAL RIPIANO DEI TETTI DELLA SPESA FARMACEUTICA TERRITORIALE ED OSPEDALIERA AI SENSI DELL'ART. 15 DEL D.L. 95/2012 - **CFR 20302002 - CNI/14 - Trasferimenti correnti a Aziende ospedaliere e Aziende ospedaliere universitarie integrate con il SSN a titolo di finanziamento del servizio sanitario nazionale - EX 52825123	-	-		-		-	-	
Vincoli derivanti da trasferimenti	S			2130110197	SPESA PER IL FINANZIAMENTO DEGLI ENTI DEL SSR DERIVANTE DAL RIPIANO DEI TETTI DELLA SPESA FARMACEUTICA TERRITORIALE ED OSPEDALIERA AI SENSI DELL'ART. 15 DEL D.L. 95/2012 - **CFR 20302002 - CNI/14 - Trasferimenti correnti a Istituti di ricovero e cura a carattere scientifico pubblici a titolo di finanziamento del servizio sanitario nazionale - EX 52825123	-	-		-		-	-	
Vincoli derivanti da trasferimenti	T					885.954,42	-	-	-	-	-	-	885.954,42
Vincoli derivanti da trasferimenti	E	1201010218	Assegnazione Min. Salute per progetto di ricerca finalizzato ."Sclerosi sistemica e malattia cronica del trapianto contro il ricevente: applicazione di nuovo saggi predittivi e produzione di modelli animali transgenici".			-	74.216,83				-	-	
Vincoli derivanti da trasferimenti	S			2130210080	SPESE PER LA REALIZZAZIONE DEL PROGETTO DI RICERCA FINALIZZATA "SCLEROSI SISTEMICA E MALATTIA CRONICA DEL TRAPINATO CONTRO IL RICEVENTE: APPLICAZIONE DI NUOVI SAGGI PREDITTIVI E PRODUZIONE DI MODELLI ANIMALI TRANSGENICI" - **CFR 20108152 - CNI/14	-	-		-		-	-	
Vincoli derivanti da trasferimenti	T					-	74.216,83	-	-	-	-	-	74.216,83
Vincoli derivanti da trasferimenti	E	1201010211	Assegnazione di Fondi da parte del Ministero della Salute per la realizzazione del Progetto di ricerca finalizzata: "Studio del ruolo delle vescicole extracellulari nella regolazione del differenziamento miogenico"			-	-				-	-	

NATURA	ENTRATA /SPESA	CAPITOLO ENTRATA	ENTRATA DESCRIZIONE	CAPITOLO SPESA	SPESA DESCRIZIONE	RISORSE VINCOLATE AL 01/01/2017	ACCERTAMENTI PRESUNTI ESERCIZIO 2017	ULTERIORI ACCERTAMENTI PRESUNTI	IMPEGNI PRESUNTI ESERCIZIO 2017	ULTERIORI IMPEGNI PRESUNTI	CANCELLAZIONE ACCERTAMENTO O VINCOLO (+) / ECONOMIE IMPEGNI (-)	FPV	RISORSE VINCOLATE AL 31-12-2017
						(a)	(b)	(b1)	(c)	(c1)	(d)	(e)	(f)=(a)+(b)+(b1)-(c)-(c1)-(d)-(e)
Vincoli derivanti da trasferimenti	E	1201010217	Assegnazione di fondi da parte del Ministero della salute per la realizzazione del progetto di ricerca finalizzata: "Studio del ruolo delle vescicole extracellulari nella regolazione del differenziamento miogenico"			-	47.051,56				-	-	
Vincoli derivanti da trasferimenti	S			2130210081	SPESE PER LA REALIZZAZIONE DEL PROGETTO DI RICERCA FINALIZZATA "STUDIO DEL RUOLO DELLE VESCICOLE EXTRACELLULARI NELLA REGOLAZIONE DEL DIFFERENZIAMENTO MIOGENICO" - **CFR 20108152 - CNI/14	-	-		-		-	-	
Vincoli derivanti da trasferimenti	S			2130210100	SPESE PER LA REALIZZAZIONE DEL PROGETTO DI RICERCA FINALIZZATA "STUDIO DEL RUOLO DELLE VESCICOLE EXTRACELLULARI NELLA REGOLAZIONE DEL DIFFERENZIAMENTO MIOGENICO" - **CFR 20108152 - CNI/14	-	-		-		-	-	
Vincoli derivanti da trasferimenti	T					-	47.051,56	-	-	-	-	-	47.051,56
Vincoli derivanti da trasferimenti	E	1603010001	RICAVO DEL MUTUO CONCESSO DAL MINISTERO DELL'ECONOMIA E DELLE FINANZE AI SENSI DELL'ART.45 DEL DL 66/2014- **CFR2500240015 (EX 20814543) - CNI/14			-	-				-	-	
Vincoli derivanti da trasferimenti	S			2010340003	SPESA RELATIVA AL RIMBORSO DEL PRESTITO OBBLIGAZIONARIO BRAMANTE BOND . RISORSE DERIVANTI DAL MUTUO CONCESSO DAL MINISTERO DELL'ECONOMIA E DELLE FINANZE AI SENSI DELL'ART. 45 DEL DL 66/2014 - **CFR 50101045 - CNI/14	-	-		-		-	-	
Vincoli derivanti da trasferimenti	S			2500240015	SPESA RELATIVA AL RIMBORSO DEL PRESTITO OBBLIGAZIONARIOBRAMANTE BOND - RISORSE DERIVANTI DAL MUTUO CONCESSO DAL MINISTERO DELL'ECONOMIA E DELLE FINANZE AI SENSI DELL'ART. 45 DEL DL 66/2014 - **CFR1603010001 (EX 50101045) - CNI/15	-	-		-		-	-	
Vincoli derivanti da trasferimenti	T					-	-	-	-	-	-	-	-
Vincoli derivanti da trasferimenti	E	1201050078	ASSEGNAZIONE FONDI DAL GOVERNO ALBANESE PER PROGETTO "FASHION VET AL"			-	-				-	-	
Vincoli derivanti da trasferimenti	S			2060210003	SPESE PER IL PROGETTO FASHION VET AL - ACQUISTO DI BENI E SERVIZI - CNI/15	1.480,40	-		-		-	-	
Vincoli derivanti da trasferimenti	S			2190110004	SPESE PER ACQUISTO BENI E SERVIZI PER LA REALIZZAZIONE DEL PROGETTO "FASHION VET AL"	519,60	-		-		-	-	
Vincoli derivanti da trasferimenti	S			2190110013	SPESE PER IL PROGETTO FASHION VET AL - ACQUISTO DI BENI E SERVIZI - CNI/15	85.579,40	-		-		-	-	
Vincoli derivanti da trasferimenti	T					87.579,40	-	-	-	-	-	-	87.579,40
Vincoli derivanti da trasferimenti	E	1201010170	ASSEGNAZIONE DI FONDI DA PARTE DELL'ERAP PER L'UTILIZZO E LA GESTIONE DI SISTEMI INFORMATICI REGIONALI - **CFR 10303119 - CNI/15			-	27.644,00				-	-	
Vincoli derivanti da trasferimenti	S			2011110014	SPESE PER L'UTILIZZO E LA GESTIONE DI SISTEMI INFORMATICI REGIONALI DA PARTE DLL'ERAP - **CFR 20301062 - CNI/15	82.932,00	-		-		-	-	
Vincoli derivanti da trasferimenti	T					82.932,00	27.644,00	-	-	-	-	-	110.576,00
Vincoli derivanti da trasferimenti	E	1201010089	ASSEGNAZIONE DI FONDI DA PARTE DELLO STATO PER LA REALIZZAZIONE DEL PROGETTO FEI - AVVISO 2013 - AZIONE 2 - **CFR 32101120 - CNI/15			-	-				-	-	
Vincoli derivanti da trasferimenti	S			2120410005	SPESE PER LA REALIZZAZIONE DEL PROGETTO FEI - AVVISO 2013 - AZIONE 2 - **CFR 20111037 - CNI/15	386.580,00	-		-		-	-	
Vincoli derivanti da trasferimenti	T					386.580,00	-	-	-	-	-	-	386.580,00

NATURA	ENTRATA /SPESA	CAPITOLO ENTRATA	ENTRATA DESCRIZIONE	CAPITOLO SPESA	SPESA DESCRIZIONE	RISORSE VINCOLATE AL 01/01/2017	ACCERTAMENTI PRESUNTI ESERCIZIO 2017	ULTERIORI ACCERTAMENTI PRESUNTI	IMPEGNI PRESUNTI ESERCIZIO 2017	ULTERIORI IMPEGNI PRESUNTI	CANCELLAZIONE ACCERTAMENTO O VINCOLO (+) / ECONOMIE IMPEGNI (-)	FPV	RISORSE VINCOLATE AL 31-12-2017
						(a)	(b)	(b1)	(c)	(c1)	(d)	(e)	(f)=(a)+(b)+(b1)-(c)-(c1)-(d)-(e)
Vincoli derivanti da trasferimenti	E	1201050070	ASSEGNAZIONE DI FONDI DALLA UE PER PROGETTO LIFE 13 ENV/IT/001258 "SEMENTE PARTECIPATA" - AZIONI A2-A3-B1-B3-B5-E1 - **CFR CAP 30907602 - CNI/15			-	-				-	-	
Vincoli derivanti da trasferimenti	S			2160110034	SPESE PER LA REALIZZAZIONE DEL PROGETTO LIFE "SEMENTE PARTECIPATA" - AZIONI A2-A3-A4-B1-B3-B5-E1 - QUOTA UE - ACQUISTO DI BENI E SERVIZI - *CFR CAP 20204061 - CNI/15	32.607,20	-		-		-	-	
Vincoli derivanti da trasferimenti	T					32.607,20	-	-	-	-	-	-	32.607,20
Vincoli derivanti da trasferimenti	E	1201010002	ASSEGNAZIONI DALLO STATO PER IL NUOVO ACCORDO GIOVANI 2015- **CFR 10609144 - CNI/15			-	-				-	-	
Vincoli derivanti da trasferimenti	S			2060210007	SPESE PER L'ATTUAZIONE DEL NUOVO ACCORDO GIOVANI 2015 - TRASFERIMENTO AD ALTRI SOGGETTI - **CFR 20110010 - CNI/15	19.413,96	-		-		- 7.000,00	-	
Vincoli derivanti da trasferimenti	T					19.413,96	-	-	-	-	- 7.000,00	-	26.413,96
Vincoli derivanti da trasferimenti	E	1101040002	COMPARTECIPAZIONE ACCISE BENZINA E GASOLIO DESTINATE AD ALIMNETARE IL FONDO NAZIONALE TRASPORTI DI CUI ALL'ART. 16 BIS DEL DL. 95/2012			-	-				-	-	
Vincoli derivanti da trasferimenti	E	1201010040	FNTPL 2015 - ASSEGNAZIONI DI FONDI DALLO STATO PER FINANZIAMENTO DEL TPL, ANCHE FERROVIARIO - DL 95/2012, ART. 16 BIS - **CFR 42701178 - 42701179 - 42701180 - 42701181- CNI/15			-	-	-		-	-	-	
Vincoli derivanti da trasferimenti	E	1201010297	FNTPL - ASSEGNAZIONI DI FONDI DALLO STATO PER IL FINANZIAMENTO DEL TPL, ANCHE FERROVIARIO - DL 95/2012, ART. 16 BIS - CNI/17			-	62.337.544,52	-		-	-	-	
Vincoli derivanti da trasferimenti	S			2100110007	FNTPL 2015 - SPESE PER FINANZIAMENTO DEL TPL FERROVIARIO - DL 95/2012, ART. 16 BIS - **CFR 20106020 - CNI/15	10.004.728,62	-	-	39.690.000,00	1.813.655,22	-	-	
Vincoli derivanti da trasferimenti	S			2100210022	FNTPL 2015 - SPESE PER FINANZIAMENTO DEL TPL AUTOMOBILISTICO - TRASFERIMENTI EE.LL. - DL 95/2012, ART. 16 BIS - **CFR 20106020 - CNI/15	98.824,67	-	-	-	-	-	-	
Vincoli derivanti da trasferimenti	S			2100210037	FNTPL 2015 - SPESE PER FINANZIAMENTO DEL TPL AUTOMOBILISTICO - TRASFERIMENTI AD AZIENDE - DL 95/2012, ART. 16 BIS - **CFR 20106020 - CNI/15	1.918.543,84	-	-	832.162,68	263.450,66	-	-	
Vincoli derivanti da trasferimenti	S			2100210059	FNTPL - SPESE PER FINANZIAMENTO DEL TPL AUTOMOBILISTICO - TRASFERIMENTI A COMUNI - DL 95/2012, ART. 16 BIS - **CFR 20106020 - CNI/16	1.534.109,57	-	-	-	668.869,66	-	-	
Vincoli derivanti da trasferimenti	S			2100210060	FNTPL - SPESE PER FINANZIAMENTO DEL TPL AUTOMOBILISTICO - CORRISPETTIVI AZIENDE - DL 95/2012, ART. 16 BIS - **CFR 20106020 - CNI/16	7.645.207,65	-	-	17.067.804,23	2.001.602,06	-	-	
Vincoli derivanti da trasferimenti	S			2100210071	FNTPL - ACCANTONAMENTO PER SPESE DEL SETTORE TPL, ANCHE FERROVIARIO - DL 95/2012, ART. 16 BIS - **CFR 1101040002 - CNI/16	-	-	-	-	-	-	-	
Vincoli derivanti da trasferimenti	S			2100220013	FNTPL 2015 - ACCANTONAMENTO PER SPESE DEL SETTORE TPL, ANCHE FERROVIARIO - DL 95/2012, ART. 16 BIS - **CFR 20106020 - CNI/15	10.624.999,83	-	-	-	-	-	-	
Vincoli derivanti da trasferimenti	T					31.826.414,18	62.337.544,52	-	57.589.966,91	4.747.577,61	-	-	31.826.414,18
Vincoli derivanti da trasferimenti	E	1201010140	ASSEGNAZIONE DI FONDI DALLO STATORELATIVI AL POR FSE 2014 - 2020 - **CFR 32105601 - 602 - 603 - 604 - 605 - CNI/15			-	33.999.987,45	- 21.439.848,53		-	-	-	
Vincoli derivanti da trasferimenti	E	1201050071	ASSEGNAZIONE DI FONDI DALLA UE RELATIVI AL POR FSE 2014 - 2020 - **CFR 32105601 - 602 - 603 - 604 - 605 - CNI/15			-	48.564.333,71	- 30.623.892,45		-	-	-	
Vincoli derivanti da trasferimenti	E	1305990031	POR FSE 2014/2020 RECUPERO SPESE PUBBLICAZIONE BANDI ED ESITI GARE - DA REIMPIEGARE -			-	-	- 2.679,98		-	-	-	
Vincoli derivanti da trasferimenti	E	1402010146	Assegnazione dallo Stato per POR FSE 2014/2020. contributi agli investimenti (35%)			-	410.678,81	- 258.967,49		-	-	-	
Vincoli derivanti da trasferimenti	E	1402050013	Assegnazione dalla UE per POR FSE 2014/2020. Contributi agli investimenti (50%)			-	577.222,78	- 363.987,46		-	-	-	

NATURA	ENTRATA /SPESA	CAPITOLO ENTRATA	ENTRATA DESCRIZIONE	CAPITOLO SPESA	SPESA DESCRIZIONE	RISORSE VINCOLATE AL 01/01/2017	ACCERTAMENTI PRESUNTI ESERCIZIO 2017	ULTERIORI ACCERTAMENTI PRESUNTI	IMPEGNI PRESUNTI ESERCIZIO 2017	ULTERIORI IMPEGNI PRESUNTI	CANCELLAZIONE ACCERTAMENTO O VINCOLO (+) / ECONOMIE IMPEGNI (-)	FPV	RISORSE VINCOLATE AL 31-12-2017
						(a)	(b)	(b1)	(c)	(c1)	(d)	(e)	(f)=(a)+(b)+(b1)-(c)-(c1)-(d)-(e)
Vincoli derivanti da trasferimenti	E	1403010002	ASSEGNAZIONE DI FONDI DALLO STATO RELATIVI AL POR FSE 2014 - 2020 - **CFR 32107706 - CNI/15			-	-	-		-	-	-	
Vincoli derivanti da trasferimenti	E	1403030001	ASSEGNAZIONE DI FONDI DALLA UE RELATIVI AL POR FSE 2014 - 2020 - **CFR 32107706			-	-	-		-	-	-	
Vincoli derivanti da trasferimenti	S			2011210006	Spese per la realizzazione del POR FSE 2014/2020 ACQUISTI DI SERVIZI QUOTA UE 50% QUOTA UE 50% CFR 20206001	15.755,67	-	-	291.137,28	-	- 4.849,50	-	
Vincoli derivanti da trasferimenti	S			2011210007	Spese per la realizzazione del POR FSE 2014/2020 acquisti di servizi Quota Stato 35% CFR 20125001	11.028,97	-	-	203.796,12	-	- 3.394,65	-	
Vincoli derivanti da trasferimenti	S			2011220009	Spese per la realizzazione del POR FSE 2014/2020 Acquisto prodotti informatici Quota UE 50% CFR 40406002	75,96	-	-	-	-	-	-	
Vincoli derivanti da trasferimenti	S			2011220010	Spese per la realizzazione del POR FSE 2014/2020 Acquisto prodotti informatici Quota STATO 35% CFR 40318002	53,18	-	-	-	-	-	-	
Vincoli derivanti da trasferimenti	S			2040410003	Spese per la realizzazione del POR FSE 2014/2020 .Trasferimenti correnti a Università. Quota UE (50%) - CFR E/1201050071	-	-	-	884.265,28	-	- 14.234,92	-	
Vincoli derivanti da trasferimenti	S			2040410004	Spese per la realizzazione del POR FSE 2014/2020.Trasferimenti correnti a Università. Quota Stato 35%. - CFR E/1201010140	-	-	-	619.065,97	-	- 9.968,43	-	
Vincoli derivanti da trasferimenti	S			2040810003	SPESE PER LA REALIZZAZIONE POR FSE 2014 - 2020 - TRASFERIMENTI CORRENTI A ISTITUTI SCOLASTICI - QUOTA UE (50%) - QUOTA STATO (35%) - **CFR 20125001 E 20206001 - CNI/15	200.767,49	-	-	-	-	-	-	
Vincoli derivanti da trasferimenti	S			2040810013	Spese per la realizzazione del POR FSE 2014/2020 trasferimenti correnti a istituti scolastici QUOTA UE 50% CFR 20206001	9.964,77	-	-	598.553,25	-	- 11.824,21	-	
Vincoli derivanti da trasferimenti	S			2040810014	Spese per la realizzazione del POR FSE 2014/2020 Trasferimenti correnti ad istituti scolastici quota STATO 35% CFR 20125001	6.975,34	-	-	418.987,28	-	- 8.276,95	-	
Vincoli derivanti da trasferimenti	S			2040810015	Spese per la realizzazione del POR FSE 2014/2020 . Istruzione e diritto allo studio.Trasferimenti ad imprese. QUOTA UE 50% CFR 1201050071	119.577,19	-	-	847.458,00	-	- 11.210,90	-	
Vincoli derivanti da trasferimenti	S			2040810017	Spese per la realizzazione del POR FSE 2014/2020.Istruzione e diritto allo studio. Trasferimenti correnti a imprese. QUOTA STATO 35% CFR 1201010140	83.704,03	-	-	593.220,60	-	- 7.847,64	-	
Vincoli derivanti da trasferimenti	S			2040810019	POR FSE 2014/2020-TRASFERIMENTI CORRENTI AD ISTITUZIONI SOCIALI PRIVATE-CFR 1201010140-QUOTA STATO 35%	-	-	-	-	-	- 7.448,02	-	
Vincoli derivanti da trasferimenti	S			2040810020	POR FSE 2014/2020-TRASFERIMENTI CORRENTI AD ISTITUZIONI SOCIALI PRIVATE-CFR 1201050071-QUOTA UE 50%	-	-	-	-	-	- 10.640,04	-	
Vincoli derivanti da trasferimenti	S			2121010056	POR FSE 2014/2020- SERVIZI SOCIALI- VOUCHER DI CONCILIAZIONE/MIGLIORAMENTO ATS/ TIROCINI SOCIALI-Trasferimenti correnti a Comuni- Quota UE 50%-CFR 1201050071	-	-	-	2.079.303,53	-	-	-	
Vincoli derivanti da trasferimenti	S			2121010058	POR FSE 2014/2020- SERVIZI SOCIALI- VOUCHER DI CONCILIAZIONE/MIGLIORAMENTO ATS/ TIROCINI SOCIALI-Trasferimenti correnti a Comuni -Quota STATO 35%CFR 1201010140	-	-	-	1.455.512,46	-	-	-	
Vincoli derivanti da trasferimenti	S			2121010059	POR FSE 2014/2020- SERVIZI SOCIALI- VOUCHER DI CONCILIAZIONE/MIGLIORAMENTO ATS/ TIROCINI SOCIALI-Trasferimenti correnti a Unione di Comuni-Quota UE 50%-CFR 1201050071	-	-	-	759.061,11	-	-	-	
Vincoli derivanti da trasferimenti	S			2121010060	POR FSE 2014/2020- SERVIZI SOCIALI- VOUCHER DI CONCILIAZIONE/MIGLIORAMENTO ATS/ TIROCINI SOCIALI-Trasferimenti correnti a Unione di Comuni-Quota STATO 35%CFR 1201010140	-	-	-	531.342,77	-	-	-	
Vincoli derivanti da trasferimenti	S			2121010062	POR FSE 2014/2020- SERVIZI SOCIALI- VOUCHER DI CONCILIAZIONE/MIGLIORAMENTO ATS/ TIROCINI SOCIALI-Trasferimenti correnti a imprese controllate- Quota UE 50%-CFR 1201050071	-	-	-	211.635,37	-	-	-	

NATURA	ENTRATA /SPESA	CAPITOLO ENTRATA	ENTRATA DESCRIZIONE	CAPITOLO SPESA	SPESA DESCRIZIONE	RISORSE VINCOLATE AL 01/01/2017	ACCERTAMENTI PRESUNTI ESERCIZIO 2017	ULTERIORI ACCERTAMENTI PRESUNTI	IMPEGNI PRESUNTI ESERCIZIO 2017	ULTERIORI IMPEGNI PRESUNTI	CANCELLAZIONE ACCERTAMENTO O VINCOLO (+) / ECONOMIE IMPEGNI (-)	FPV	RISORSE VINCOLATE AL 31-12-2017
						(a)	(b)	(b1)	(c)	(c1)	(d)	(e)	(f)=(a)+(b)+(b1)-(c)-(c1)-(d)-(e)
Vincoli derivanti da trasferimenti	S			2121010063	POR FSE 2014/2020- SERVIZI SOCIALI- VOUCHER DI CONCILIAZIONE/MIGLIORAMENTO ATS/ TIROCINI SOCIALI-Trasferimenti correnti a imprese controllate-Quota STATO 35% CFR 1201010140	-	-	-	148.144,77	-	-	-	
Vincoli derivanti da trasferimenti	S			2121010065	POR FSE 2014/2020- SERVIZI SOCIALI- Spese per contratti di servizio pubblico - Quota UE 50%-CFR 1201050071	-	-	-	-	-	-	-	
Vincoli derivanti da trasferimenti	S			2121010066	POR FSE 2014/2020- SERVIZI SOCIALI- Spese per contratti di servizio pubblico - Quota STATO 35%-CFR 1201010140	-	-	-	-	-	-	-	
Vincoli derivanti da trasferimenti	S			2121010068	POR FSE 2014/2020- SERVIZI SOCIALI- Spese per gestione e manutenzione applicazioni del sistema informativo delle politiche sociali - Quota UE 50%-CFR 1201050071	-	-	-	-	-	-	-	
Vincoli derivanti da trasferimenti	S			2121010069	POR FSE 2014/2020- SERVIZI SOCIALI- Spese per gestione e manutenzione applicazioni del sistema informativo delle politiche sociali - Quota stato 35%-CFR 1201010140	-	-	-	-	-	-	-	
Vincoli derivanti da trasferimenti	S			2121010071	POR FSE 2014/2020- SERVIZI SOCIALI- Spese per assistenza all'utente e formazione del sistema informativo delle politiche sociali - Quota UE 50%-CFR 1201050071	-	-	-	-	-	-	-	
Vincoli derivanti da trasferimenti	S			2121010072	POR FSE 2014/2020- SERVIZI SOCIALI- Spese per assistenza all'utente e formazione del sistema informativo delle politiche sociali - Quota stato 35%-CFR 1201010140	-	-	-	-	-	-	-	
Vincoli derivanti da trasferimenti	S			2121010074	POR FSE 2014/2020- SERVIZI SOCIALI- Spese per interoperabilità e cooperazione del sistema informativo delle politiche sociali - Quota UE 50%-CFR 1201050071	-	-	-	-	-	-	-	
Vincoli derivanti da trasferimenti	S			2121010075	POR FSE 2014/2020- SERVIZI SOCIALI- Spese per interoperabilità e cooperazione del sistema informativo delle politiche sociali - Quota STATO 35% -CFR 1201010140	-	-	-	-	-	-	-	
Vincoli derivanti da trasferimenti	S			2121020010	POR FSE 2014/2020- SERVIZI SOCIALI- Spese sviluppo software e manutenzione evolutiva del sistema informativo delle politiche sociali - Quota UE 50%-CFR 1402050013	-	-	-	-	-	-	-	
Vincoli derivanti da trasferimenti	S			2121020011	POR FSE 2014/2020- SERVIZI SOCIALI- Spese sviluppo software e manutenzione evolutiva del sistema informativo delle politiche sociali - Quota STATO 35% CFR 1402010146	-	-	-	-	-	-	-	
Vincoli derivanti da trasferimenti	S			2121020013	POR FSE 2014/2020- SERVIZI SOCIALI- Hardware del sistema informativo delle politiche sociali - Quota UE 50%-CFR 1402050013	-	-	-	21.350,00	-	-	-	
Vincoli derivanti da trasferimenti	S			2121020014	POR FSE 2014/2020- SERVIZI SOCIALI- Hardware del sistema informativo delle politiche sociali - Quota STATO 35%-CFR 1402010146	-	-	-	14.945,00	-	-	-	
Vincoli derivanti da trasferimenti	S			2140520007	SPESE PER LA REALIZZAZIONE POR FSE 2014 - 2020 - PRODOTTI INFORMATICI - QUOTA UE (50%) - QUOTA STATO (35%) - **CFR 40318002 E 40406002 - CNI/15	-	-	-	-	-	-	-	
Vincoli derivanti da trasferimenti	S			2150410003	SPESE PER LA REALIZZAZIONE POR FSE 2014 - 2020 - ACQUISTI DI BENI E SERVIZI - QUOTA UE (50%) - QUOTA STATO (35%) - **CFR 20125001 E 20206001 - CNI/15	155.301,56	-	-	-	-	-	-	
Vincoli derivanti da trasferimenti	S			2150410008	SPESE PER LA REALIZZAZIONE POR FSE 2014 - 2020 - TRASFERIMENTI CORRENTI AD ENTI LOCALI - QUOTA UE (50%) - QUOTA STATO (35%) - **CFR 20125001 E 20206001 - CNI/15	29.216,80	-	-	-	-	-	-	
Vincoli derivanti da trasferimenti	S			2150410011	SPESE PER LA REALIZZAZIONE POR FSE 2014 - 2020 - TRASFERIMENTI A PERSONE O ENTI S.S.L. - QUOTA UE (50%) - QUOTA STATO (35%) - **CFR 20125001 E 20206001 - CNI/15	118.292,83	-	-	-	-	-	-	
Vincoli derivanti da trasferimenti	S			2150410014	SPESE PER LA REALIZZAZIONE POR FSE 2014 - 2020 - TRASFERIMENTI CORRENTI A IMPRESE - QUOTA UE (50%) - QUOTA STATO (35%) - **CFR 20125001 E 20206001 - CNI/15	1.440.010,42	-	-	-	-	-	-	
Vincoli derivanti da trasferimenti	S			2150410016	Spese per la realizzazione del POR FSE 2014/2020 Trasferimenti correnti ad imprese QUOTA UE 50% CFR 20206001	98,07	-	-	2.045.148,11	-	- 177.072,02	-	
Vincoli derivanti da trasferimenti	S			2150410017	Spese per la realizzazione del POR FSE 2014/2020 Trasferimenti correnti ad enti locali QUOTA UE 50% CFR 20206001	423.314,02	-	-	3.232.015,80	-	- 6.743,95	-	

NATURA	ENTRATA /SPESA	CAPITOLO ENTRATA	ENTRATA DESCRIZIONE	CAPITOLO SPESA	SPESA DESCRIZIONE	RISORSE VINCOLATE AL 01/01/2017	ACCERTAMENTI PRESUNTI ESERCIZIO 2017	ULTERIORI ACCERTAMENTI PRESUNTI	IMPEGNI PRESUNTI ESERCIZIO 2017	ULTERIORI IMPEGNI PRESUNTI	CANCELLAZIONE ACCERTAMENTO O VINCOLO (+) / ECONOMIE IMPEGNI (-)	FPV	RISORSE VINCOLATE AL 31-12-2017
						(a)	(b)	(b1)	(c)	(c1)	(d)	(e)	(f)=(a)+(b)+(b1)-(c)-(c1)-(d)-(e)
Vincoli derivanti da trasferimenti	S			2150410018	Spese per realizzazione dl POR FSE 2014/2020 Trasferimenti correnti ad enti locali quota STATO CFR 20125001	296.361,76	-	-	2.262.411,06	-	- 4.726,42	-	
Vincoli derivanti da trasferimenti	S			2150410019	Spese per la realizzazione del POR FSE 2014/2020 Altri trasferimenti a istituzioni sociali private QUOTA UE 50% CFR 20206001	588,40	-	-	2.370.280,21	-	- 8.764,26	-	
Vincoli derivanti da trasferimenti	S			2150410020	Spese per la realizzazione del POR FSE 2014/2020 Altri trasferimenti a istituzioni sociali private QUOTA STATO 35% CFR 20125001	411,88	-	-	1.659.196,15	-	- 6.134,96	-	
Vincoli derivanti da trasferimenti	S			2150410021	Spese per la realizzazione del POR FSE 2014/2020 trasferimenti correnti ad imprese QUOTA STATO 35% CFR 20125001	68,65	-	-	1.431.603,69	-	- 123.370,34	-	
Vincoli derivanti da trasferimenti	S			2150410024	POR FSE 2014/2020- BORSE DI STUDIO- CFR 1201010140 QUOTA STATO 35%	15.965,22	-	-	226.310,36	-	-	-	
Vincoli derivanti da trasferimenti	S			2150410025	POR FSE 2014/2020- BORSE DI STUDIO- CFR 1201050071 QUOTA UE 50%	22.807,46	-	-	323.300,50	-	-	-	
Vincoli derivanti da trasferimenti	S			2150410027	POR FSE 2014/2020- SPESE PER COMMISSIONI E COMITATI DELL'ENTE- CFR 1201010140 QUOTA STATO 35%	-	-	-	-	-	-	-	
Vincoli derivanti da trasferimenti	S			2150410028	POR FSE 2014/2020- SPESE PER COMMISSIONI E COMITATI DELL'ENTE- CFR 1201050071 QUOTA UE 50%	-	-	-	-	-	-	-	
Vincoli derivanti da trasferimenti	S			2150410030	POR 2014/2020-IRAP- CFR 1201010140 QUOTA STATO 35%	1.478,73	-	-	210.703,71	-	-	-	
Vincoli derivanti da trasferimenti	S			2150410031	POR FSE 2014/2020- IRAP. CFR 1201050071 QUOTA UE 50%	2.112,47	-	-	301.005,32	-	-	-	
Vincoli derivanti da trasferimenti	S			2150410033	POR FSE 2014/2020-SPESE PER ALTRI SERVIZI DIVERSI NAC- CFR 1201010140 QUOTA STATO 35%	6.219,32	-	-	329.832,38	-	-	-	
Vincoli derivanti da trasferimenti	S			2150410034	POR FSE 2014/2020- SPESE PER ALTRI SERVIZI DIVERSI NAC- CFR 1201050071- Quota UE 50%	8.884,74	-	-	471.128,07	-	-	-	
Vincoli derivanti da trasferimenti	S			2150410036	POR FSE 2014/2020.Utenza energia elettrica- CFR 1201010140-Quota Stato 35%	-	-	-	-	-	-	-	
Vincoli derivanti da trasferimenti	S			2150410038	POR FSE 2014/2020- Spese sostenute per l'utilizzo di beni terzi- CFR 1201010140.Quota Stato 35%	-	-	-	-	-	-	-	
Vincoli derivanti da trasferimenti	S			2150410039	POR FSE 2014/2020- Spese sostenute per l'utilizzo di beni terzi- CFR 1201050071.Quota UE 50%	-	-	-	-	-	-	-	
Vincoli derivanti da trasferimenti	S			2150410041	POR FSE 2014/2020- Spese di sorveglianza e custodia- CFR 1201010140.Quota Stato 35%	-	-	-	-	-	-	-	
Vincoli derivanti da trasferimenti	S			2150410042	POR FSE 2014/2020- Spese di sorveglianza e custodia- CFR 1201050071.Quota UE 50%	-	-	-	-	-	-	-	
Vincoli derivanti da trasferimenti	S			2150410044	POR FSE 2014/2020- Spese postali- CFR 1201010140.Quota Stato 35%	-	-	-	-	-	-	-	
Vincoli derivanti da trasferimenti	S			2150410045	POR FSE 2014/2020- Spese postali- CFR 1201050071.Quota UE 50%	-	-	-	-	-	-	-	
Vincoli derivanti da trasferimenti	S			2150410047	POR FSE 2014/2020- Spese utenze- Acqua.- CFR 1201010140.Quota Stato 35%	-	-	-	-	-	-	-	
Vincoli derivanti da trasferimenti	S			2150410048	POR FSE 2014/2020- Spese utenze- Acqua.- CFR 1201050071.Quota UE 50%	-	-	-	-	-	-	-	
Vincoli derivanti da trasferimenti	S			2150410050	POR FSE 2014/2020- Acquisto di altri beni e materiali di consumo N.A.C.- CFR 1201010140.Quota STATO 35%	-	-	-	-	-	-	-	
Vincoli derivanti da trasferimenti	S			2150410051	POR FSE 2014/2020- Acquisto di altri beni e materiali di consumo N.A.C.- CFR 1201050071.Quota UE 50%	-	-	-	-	-	-	-	
Vincoli derivanti da trasferimenti	S			2150410053	POR FSE 2014/2020.Spese per altre prestazioni professionali specialistiche. CFR 1201010140. Quota Stato 35%.	-	-	-	-	-	-	-	
Vincoli derivanti da trasferimenti	S			2150410054	POR FSE 2014/2020. Spese per altre prestazioni professionali e specialistiche. CFR 1201050071.Quota UE 50%	-	-	-	-	-	-	-	
Vincoli derivanti da trasferimenti	S			2150410056	POR FSE 2014/2020.Spese per pubblicazione bandi di gara .CFR 1201010140. Quota Stato 35%	-	-	-	5.455,74	-	-	-	

NATURA	ENTRATA /SPESA	CAPITOLO ENTRATA	ENTRATA DESCRIZIONE	CAPITOLO SPESA	SPESA DESCRIZIONE	RISORSE VINCOLATE AL 01/01/2017	ACCERTAMENTI PRESUNTI ESERCIZIO 2017	ULTERIORI ACCERTAMENTI PRESUNTI	IMPEGNI PRESUNTI ESERCIZIO 2017	ULTERIORI IMPEGNI PRESUNTI	CANCELLAZIONE ACCERTAMENTO O VINCOLO (+) / ECONOMIE IMPEGNI (-)	FPV	RISORSE VINCOLATE AL 31-12-2017
						(a)	(b)	(b1)	(c)	(c1)	(d)	(e)	(f)=(a)+(b)+(b1)-(c)-(c1)-(d)-(e)
Vincoli derivanti da trasferimenti	S			2150410057	POR FSE 2014/2020.Spese per pubblicazione bandi di gara. CFR 1201050071.Quota UE 50%	-	-	-	7.793,91	-	-	-	
Vincoli derivanti da trasferimenti	S			2150410058	POR FSE 2014/2020.Utenza energia elettrica- CFR 1201050071-Quota UE 50%	-	-	-	-	-	-	-	
Vincoli derivanti da trasferimenti	S			2150410059	POR FSE 2014/2020-AREE INTERNE -Trasferimenti agli Ambiti Sociali Territoriali per implementazione del supporto socio sanitario-/messa a sistema dell'offerta del privato sociale - quota UE 50% -CFR 1201050071	-	-	-	-	-	-	-	
Vincoli derivanti da trasferimenti	S			2150410060	POR FSE 2014/2020-AREE INTERNE -Trasferimenti agli Ambiti Sociali Territoriali per implementazione del supporto socio sanitario/messa a sistema dell'offerta del privato sociale -QUOTA STATO 35%- CFR 1201010140	-	-	-	-	-	-	-	
Vincoli derivanti da trasferimenti	S			2150410062	POR FSE 2014/2020-AREE INTERNE-Rafforzamento capacità amministrativa degli enti locali/potenziamento servizi telematici della P.A. locale- quota UE 50%- CFR 1201050071	-	-	-	-	-	-	-	
Vincoli derivanti da trasferimenti	S			2150410063	POR FSE 2014/2020-AREE INTERNE-Rafforzamento capacità amministrativa degli enti locali/potenziamento servizi telematici della P.A. locale- quota stato 35%- CFR 1201010140	-	-	-	-	-	-	-	
Vincoli derivanti da trasferimenti	S			2150410065	POR FSE 2014/2020 AREE INTERNE -Trasferimenti a Unioni dei Comuni- Quota UE 50% CFR 1201050071	-	-	-	-	-	-	-	
Vincoli derivanti da trasferimenti	S			2150410066	POR FSE 2014/2020- AREE INTERNE - Trasferimenti a Unioni dei Comuni- Quota Stato 35% CFR 1201010140	-	-	-	-	-	-	-	
Vincoli derivanti da trasferimenti	S			2150410068	POR FSE 2014/2020 -TIROCINI FORMATIVI .QUOTA UE 50% CFR 1201050071	-	-	-	-	-	-	-	
Vincoli derivanti da trasferimenti	S			2150410069	POR FSE 2014/2020 -TIROCINI FORMATIVI .QUOTA STATO 35% CFR 1201010140	-	-	-	-	-	-	-	
Vincoli derivanti da trasferimenti	S			2150410071	POR FSE 2014/2020- TRASFERIMENTI CORRENTI A INPS PER PAGAMENTO INDENNITA' DI BORSE/TIROCINI QUOTA UE 50% CFR 1201050071	-	-	-	3.472.270,39	-	-	-	
Vincoli derivanti da trasferimenti	S			2150410072	POR FSE 2014/2020- TRASFERIMENTI CORRENTI A INPS PER PAGAMENTO INDENNITA' DI BORSE/TIROCINI QUOTA STATO 35% CFR 1201010140	-	-	-	2.430.589,27	-	-	-	
Vincoli derivanti da trasferimenti	S			2150410074	POR FSE 2014/2020 - RIMBORSO SPESE ALL'INPS PER EROGAZIONE SERVIZIO PAGAMENTO DEL SUSSIDIO (QUOTA UE 50% CFR 1201050071)	-	-	-	15.000,00	-	-	-	
Vincoli derivanti da trasferimenti	S			2150410075	POR FSE 2014/2020 - RIMBORSO SPESE ALL'INPS PER EROGAZIONE SERVIZIO PAGAMENTO DEL SUSSIDIO(QUOTA STATO 35% CFR 1201010140)	-	-	-	10.500,00	-	-	-	
Vincoli derivanti da trasferimenti	S			2150410077	POR FSE 2014/2020 - AZIONI A REGIA DIRETTA (ACQUISTI DI SERVIZI/ com.E) Quota UE 50% CFR 1201050071	-	-	-	-	-	-	-	
Vincoli derivanti da trasferimenti	S			2150410078	POR FSE 2014/2020 - AZIONI A REGIA DIRETTA (ACQUISTI DI SERVIZI/ com.E) Quota STATO 35% CFR 1201010140	-	-	-	-	-	-	-	
Vincoli derivanti da trasferimenti	S			2150410080	Spese per la realizzazione del POR FSE 2014/2020 Trasferimenti correnti a Comuni -QUOTA UE 50% CFR 1201050071	-	-	-	-	-	-	-	
Vincoli derivanti da trasferimenti	S			2150410081	Spese per realizzazione dl POR FSE 2014/2020 Trasferimenti correnti a Comuni- QUOTA STATO 35% - CFR 1201010140	-	-	-	-	-	-	-	
Vincoli derivanti da trasferimenti	S			2150420002	POR FSE 2014/2020 - PRODOTTI INFORMATICI (QUOTA UE 50%)SPESE IN CONTO CAPITALE - CFR/1402050013	-	-	-	223.828,01	-	-	-	
Vincoli derivanti da trasferimenti	S			2150420003	POR FSE 2014/2020- PRODOTTI INFORMATICI-(QUOTA STATO 35%) SPESE IN CONTO CAPITALE- CFR 1402010146	-	-	-	156.695,37	-	-	-	
Vincoli derivanti da trasferimenti	T					2.969.034,93	83.552.222,75	- 52.689.375,91	30.862.846,84	-	- 416.507,21	-	3.385.542,14
Vincoli derivanti da trasferimenti	E	1201010141	ASSEGNAZIONE DI FONDI DALLO STATO RELATIVI AL POR FESR 2014 - 2020 - **CFR 32106601 - CNI/15			-	4.097.250,20	- 2.920.822,05		-	-	-	

NATURA	ENTRATA /SPESA	CAPITOLO ENTRATA	ENTRATA DESCRIZIONE	CAPITOLO SPESA	SPESA DESCRIZIONE	RISORSE VINCOLATE AL 01/01/2017	ACCERTAMENTI PRESUNTI ESERCIZIO 2017	ULTERIORI ACCERTAMENTI PRESUNTI	IMPEGNI PRESUNTI ESERCIZIO 2017	ULTERIORI IMPEGNI PRESUNTI	CANCELLAZIONE ACCERTAMENTO O VINCOLO (+) / ECONOMIE IMPEGNI (-)	FPV	RISORSE VINCOLATE AL 31-12-2017
						(a)	(b)	(b1)	(c)	(c1)	(d)	(e)	(f)=(a)+(b)+(b1)-(c)-(c1)-(d)-(e)
Vincoli derivanti da trasferimenti	E	1201050072	ASSEGNAZIONE DI FONDI DALLA UE RELATIVI AL POR FESR 2014 - 2020 - **CFR 32106601 - CNI/15			-	5.853.214,58	- 4.172.602,90		-	-	-	
Vincoli derivanti da trasferimenti	E	1305990021	POR FESR 2014/2020 RECUPERO SPESE PUBBLICAZIONE BANDI ED ESITI GARE - DA REIMPIEGARE - CNI/16			-	-	-		-	-	-	
Vincoli derivanti da trasferimenti	E	1402010121	ASSEGNAZIONE DI FONDI DALLO STATO RELATIVI AL POR FESR 2014 - 2020 - **CFR 32107701 - 702 - 703 - 704 - CNI/15			-	49.157.038,68	- 30.461.702,47		-	-	-	
Vincoli derivanti da trasferimenti	E	1402050002	ASSEGNAZIONE DI FONDI DALLA UE RELATIVI AL POR FESR 2014 - 2020 - **CFR 32107701 - 702 - 703 - 704 - CNI/15			-	70.224.340,98	- 43.516.717,82		-	-	-	
Vincoli derivanti da trasferimenti	E	1405030029	POR FESR 2014/2020- -RECUPERO FINANZIAMENTI DA EE.LL.- QUOTE UE /STATO			-	-	-		-	-	-	
Vincoli derivanti da trasferimenti	E	1405030031	POR FESR 2014/2020- -RECUPERO FINANZIAMENTI DA IMPRESE- QUOTE UE /STATO			-	-	- 1.118,50		-	-	-	
Vincoli derivanti da trasferimenti	S			2011210003	SPESE PER LA REALIZZAZIONE POR FESR 2014 - 2020 - ACQUISTO DI SERVIZI - QUOTA UE (50%) - **CFR 1201050072 - CNI/16	20.516,64	-	-	307.545,30	-	-	-	
Vincoli derivanti da trasferimenti	S			2011210004	SPESE PER LA REALIZZAZIONE POR FESR 2014 - 2020 - ACQUISTO DI SERVIZI - QUOTA STATO (35%) - **CFR 1201010141 - CNI/16	14.361,64	-	-	215.281,71	-	-	-	
Vincoli derivanti da trasferimenti	S			2011210008	SPESE PER LA REALIZZAZIONE POR FESR 2014 - 2020 - COMPENSI PER ESPERTI - QUOTA UE (50%) - QUOTA STATO (35%) - **CFR 20125002 E 20206002 - CNI/16	3.086,32	-	-	-	-	-	-	
Vincoli derivanti da trasferimenti	S			2011210011	SPESE PER LA REALIZZAZIONE POR FESR 2014 - 2020 - Assistenza informatica e manutenzione software - QUOTA UE (50%) - **CFR 1201050072 - CNI/16	-	-	-	67.339,43	-	-	-	
Vincoli derivanti da trasferimenti	S			2011210012	SPESE PER LA REALIZZAZIONE POR FESR 2014 - 2020 - Assistenza informatica e manutenzione software - QUOTA STATO (35%) - **CFR 1201010141 - CNI/16	-	-	-	47.137,60	-	-	-	
Vincoli derivanti da trasferimenti	S			2011210014	SPESE PER LA REALIZZAZIONE POR FESR 2014 - 2020 - PAGAMENTO IRAP - QUOTA UE (50%) - QUOTA STATO (35%) - **CFR 20125002 E 20206002 - CNI/16	33,62	-	-	-	-	-	-	
Vincoli derivanti da trasferimenti	S			2011210022	POR FESR 2014/2020 SPESE PUBBLICAZIONE BANDI ED ESITI GARE - QUOTA UE (50%) - CNI/16	-	-	-	4.907,47	-	-	-	
Vincoli derivanti da trasferimenti	S			2011210023	POR FESR 2014/2020 SPESE PUBBLICAZIONE BANDI ED ESITI GARE - QUOTA STATO (35%) - CNI/16	-	-	-	3.435,21	-	-	-	
Vincoli derivanti da trasferimenti	S			2011210047	SPESE PER LA REALIZZAZIONE POR FESR 2014 - 2020 - ACQUISTO DI SERVIZI PER ATTIVITA' DI VALUTAZIONE - QUOTA UE (50%) - **CFR 1201050072 - CNI/17	-	-	-	11.755,12	-	-	-	
Vincoli derivanti da trasferimenti	S			2011210048	SPESE PER LA REALIZZAZIONE POR FESR 2014 - 2020 - ACQUISTO DI SERVIZI PER ATTIVITA' DI VALUTAZIONE - QUOTA STATO (35%) - **CFR 1201010141 - CNI/17	-	-	-	8.228,59	-	-	-	
Vincoli derivanti da trasferimenti	S			2011220006	SPESE PER LA REALIZZAZIONE POR FESR 2014 - 2020 - PRODOTTI INFORMATICI - QUOTA UE (50%) - **CFR 1402050002 - CNI/16	-	-	-	49.625,03	-	-	-	
Vincoli derivanti da trasferimenti	S			2011220007	SPESE PER LA REALIZZAZIONE POR FESR 2014 - 2020 - PRODOTTI INFORMATICI - QUOTA STATO (35%) - **CFR 1402010121 - CNI/16	-	-	-	34.737,52	-	-	-	
Vincoli derivanti da trasferimenti	S			2040820006	SPESE PER LA REALIZZAZIONE DEL POR FESR 2014/2020- CONTRIBUTI IN C/CAPITALE AI COMUNI PER ADEGUAMENTO ENERGETICO EDIFICI SCOLASTICI-QUOTA STATO 35%- CFR 1402010121	-	-	-	-	-	-	-	
Vincoli derivanti da trasferimenti	S			2040820007	SPESE PER LA REALIZZAZIONE DEL POR FESR 2014/2020- CONTRIBUTI IN C/CAPITALE AI COMUNI PER ADEGUAMENTO ENERGETICO EDIFICI SCOLASTICI-QUOTA UE 50%- CFR 1402050002	-	-	-	-	-	-	-	
Vincoli derivanti da trasferimenti	S			2050310050	SPESE PER LA REALIZZAZIONE POR FESR 2014 - 2020 - TRASFERIMENTI CORRENTI A COMUNI - ASSE 6 AZ. 16.2 - SERVIZI DIGITALI - QUOTA UE (50%) - **CFR 1201050072 - CNI/17	-	-	-	-	-	-	-	
Vincoli derivanti da trasferimenti	S			2050310051	SPESE PER LA REALIZZAZIONE POR FESR 2014 - 2020 - TRASFERIMENTI CORRENTI A COMUNI - ASSE 6 AZ. 16.2 - SERVIZI DIGITALI - QUOTA STATO (35%) - **CFR 1201010141 - CNI/17	-	-	-	-	-	-	-	

NATURA	ENTRATA /SPESA	CAPITOLO ENTRATA	ENTRATA DESCRIZIONE	CAPITOLO SPESA	SPESA DESCRIZIONE	RISORSE VINCOLATE AL 01/01/2017	ACCERTAMENTI PRESUNTI ESERCIZIO 2017	ULTERIORI ACCERTAMENTI PRESUNTI	IMPEGNI PRESUNTI ESERCIZIO 2017	ULTERIORI IMPEGNI PRESUNTI	CANCELLAZIONE ACCERTAMENTO O VINCOLO (+) / ECONOMIE IMPEGNI (-)	FPV	RISORSE VINCOLATE AL 31-12-2017
						(a)	(b)	(b1)	(c)	(c1)	(d)	(e)	(f)=(a)+(b)+(b1)-(c)-(c1)-(d)-(e)
Vincoli derivanti da trasferimenti	S			2050320018	SPESE PER LA REALIZZAZIONE POR FESR 2014 - 2020 - CONTRIBUTI IN C/CAPITALE ALLE IMPRESE CULTURALI - QUOTA UE (50%) - **CFR 1402050002 CNI/16	-	-	-	1.639.988,47	-	-	-	
Vincoli derivanti da trasferimenti	S			2050320019	SPESE PER LA REALIZZAZIONE POR FESR 2014 - 2020 - CONTRIBUTI IN C/CAPITALE ALLE IMPRESE CULTURALI - QUOTA STATO (35%) - **CFR 1402010121 - CNI/16	-	-	-	1.147.991,93	-	-	-	
Vincoli derivanti da trasferimenti	S			2050320021	SPESE PER LA REALIZZAZIONE POR FESR 2014-2020 - ASSE 6 - CONTRIBUTI IN C/CAPITALE A COMUNI - QUOTA UE (50%) - **CFR 1402050002 - CNI/16	-	-	-	-	-	-	-	
Vincoli derivanti da trasferimenti	S			2050320022	SPESE PER LA REALIZZAZIONE POR FESR 2014-2020 - ASSE 6 - CONTRIBUTI IN C/CAPITALE AI COMUNI - QUOTA STATO (35%) - **CFR 1402010121 - CNI/16	-	-	-	-	-	-	-	
Vincoli derivanti da trasferimenti	S			2050320024	SPESE PER LA REALIZZAZIONE POR FESR 2014-2020 - ITI AREE INTERNE - CONTRIBUTI IN C/CAPITALE A UNIONE MONTANA - QUOTA UE (50%) - **CFR 1402050002 - CNI/16	-	-	-	225.000,00	-	-	-	
Vincoli derivanti da trasferimenti	S			2050320025	SPESE PER LA REALIZZAZIONE POR FESR 2014-2020 - ITI AREE INTERNE - CONTRIBUTI IN C/CAPITALE A UNIONI DI COMUNI - QUOTA STATO (35%) - **CFR 1402010121 - CNI/16	-	-	-	157.500,00	-	-	-	
Vincoli derivanti da trasferimenti	S			2050320027	SPESE PER LA REALIZZAZIONE POR FESR 2014 - 2020 - CONTRIBUTI IN C/CAPITALE AD ASSOCIAZIONI E FONDAZIONI OPERANTI NEL SETTORE CULTURALE - QUOTA UE (50%) - **CFR 1402050002 - CNI/17	-	-	-	-	-	-	-	
Vincoli derivanti da trasferimenti	S			2050320028	SPESE PER LA REALIZZAZIONE POR FESR 2014 - 2020 - CONTRIBUTI IN C/CAPITALE AD ASSOCIAZIONI E FONDAZIONI OPERANTI NEL SETTORE CULTURALE - QUOTA STATO (35%) - **CFR 1402010121 - CNI/17	-	-	-	-	-	-	-	
Vincoli derivanti da trasferimenti	S			2070120030	SPESE PER LA REALIZZAZIONE POR FESR 2014-2020 - INTERVENTI PER LA REALIZZAZIONE DEL WIFI SULLA COSTA - ACQUISIZIONE HARDWARE N.A.C. - QUOTA UE (50%) - **CFR 1402050002 - CNI/17	-	-	-	-	-	-	-	
Vincoli derivanti da trasferimenti	S			2070120031	SPESE PER LA REALIZZAZIONE POR FESR 2014-2020 - INTERVENTI PER LA REALIZZAZIONE DEL WIFI SULLA COSTA - ACQUISIZIONE HARDWARE N.A.C. - QUOTA STATO (35%) - **CFR 1402010121 - CNI/17	-	-	-	-	-	-	-	
Vincoli derivanti da trasferimenti	S			2070120032	SPESE PER LA REALIZZAZIONE POR FESR 2014-2020 - INTERVENTI PER LA REALIZZAZIONE DEL WIFI SULLA COSTA - CONTRIBUTI A INVESTIMENTI AI COMUNI - QUOTA UE (50%) - **CFR 1402050002 - CNI/17	-	-	-	-	-	-	-	
Vincoli derivanti da trasferimenti	S			2070120033	SPESE PER LA REALIZZAZIONE POR FESR 2014-2020 - INTERVENTI PER LA REALIZZAZIONE DEL WIFI SULLA COSTA - CONTRIBUTI AGLI INVESTIMENTI AI COMUNI - QUOTA STATO (35%) - **CFR 1402010121 - CNI/17	-	-	-	-	-	-	-	
Vincoli derivanti da trasferimenti	S			2070210011	SPESE PER LA REALIZZAZIONE POR FESR 2014 - 2020 - ACQUISTO DI SERVIZI - TURISMO - QUOTA UE (50%) - **CFR 1201050072 - CNI/16	-	-	-	398.823,55	-	- 0,08	-	
Vincoli derivanti da trasferimenti	S			2070210012	SPESE PER LA REALIZZAZIONE POR FESR 2014 - 2020 - ACQUISTO DI SERVIZI - TURISMO - QUOTA STATO (35%) - **CFR 1201010141 - CNI/16	-	-	-	279.176,49	-	- 0,05	-	
Vincoli derivanti da trasferimenti	S			2070210014	SPESE PER LA REALIZZAZIONE POR FESR 2014 - 2020 - TRASFERIMENTI CORRENTI A COMUNI - QUOTA UE (50%) - **CFR 1201050072 - CNI/16	-	-	-	-	-	-	-	
Vincoli derivanti da trasferimenti	S			2070210015	SPESE PER LA REALIZZAZIONE POR FESR 2014 - 2020 - TRASFERIMENTI CORRENTI A COMUNI - QUOTA STATO (35%) - **CFR 1201010141 - CNI/16	-	-	-	-	-	-	-	
Vincoli derivanti da trasferimenti	S			2070210018	SPESE PER LA REALIZZAZIONE POR FESR 2014 - 2020 - Contributi in c/corrente a IMPRESE per CINETURISMO - QUOTA STATO (35%) - **CFR 1201010141 - CNI/16	-	-	-	420.000,00	-	-	-	
Vincoli derivanti da trasferimenti	S			2070210019	SPESE PER LA REALIZZAZIONE POR FESR 2014 - 2020 - Contributi in c/corrente a IMPRESE per CINETURISMO - QUOTA UE (50%) - **CFR 1201050072 - CNI/16	-	-	-	600.000,00	-	-	-	
Vincoli derivanti da trasferimenti	S			2070210020	POR FESR 2014/2020 TRASF.CORRENTI A CAMERE DI COMMERCIO/Asse 6 Az.17.1 Marchio di Qualità-Quota UE 50% - CFR 1201050072	-	-	-	15.000,00	-	-	-	

NATURA	ENTRATA /SPESA	CAPITOLO ENTRATA	ENTRATA DESCRIZIONE	CAPITOLO SPESA	SPESA DESCRIZIONE	RISORSE VINCOLATE AL 01/01/2017	ACCERTAMENTI PRESUNTI ESERCIZIO 2017	ULTERIORI ACCERTAMENTI PRESUNTI	IMPEGNI PRESUNTI ESERCIZIO 2017	ULTERIORI IMPEGNI PRESUNTI	CANCELLAZIONE ACCERTAMENTO O VINCOLO (+) / ECONOMIE IMPEGNI (-)	FPV	RISORSE VINCOLATE AL 31-12-2017
						(a)	(b)	(b1)	(c)	(c1)	(d)	(e)	(f)=(a)+(b)+(b1)-(c)-(c1)-(d)-(e)
Vincoli derivanti da trasferimenti	S			2070210021	POR FESR 2014/2020 TRASF.CORRENTI A CAMERE DI COMMERCIO-Asse6 Az.17.1/Marchio di Qualità-Quota Stato 35%- CFR 1201010141	-	-	-	10.500,00	-	-	-	
Vincoli derivanti da trasferimenti	S			2070210023	SPESE PER LA REALIZZAZIONE POR FESR 2014 - 2020 - PARTECIPAZIONE A MANIFESTAZIONI E CONVEGNI - TURISMO - QUOTA UE (50%) - **CFR 1201050072	-	-	-	73.257,96	-	-	-	
Vincoli derivanti da trasferimenti	S			2070210024	SPESE PER LA REALIZZAZIONE POR FESR 2014-2020 - PARTECIPAZIONE A MANIFESTAZIONI E CONVEGNI - TURISMO - QUOTA STATO (35%) - **CFR 1201010141	-	-	-	51.280,57	-	-	-	
Vincoli derivanti da trasferimenti	S			2070210026	SPESE PER LA REALIZZAZIONE POR FESR 2014-2020 - ALTRE SPESE PER MANIFESTAZIONI E CONVEGNI - TURISMO - QUOTA UE (50%) - **CFR 1201050072	-	-	-	41.345,80	-	-	-	
Vincoli derivanti da trasferimenti	S			2070210027	SPESE PER LA REALIZZAZIONE POR FESR 2014-2020 - ALTRE SPESE PER MANIFESTAZIONI E CONVEGNI - TURISMO - QUOTA STATO (35%) - **CFR 1201010141	-	-	-	28.942,06	-	-	-	
Vincoli derivanti da trasferimenti	S			2070210029	SPESE PER LA REALIZZAZIONE POR FESR 2014-2020 - GESTIONE E MANUTENZIONE APPLICAZIONI - TURISMO - QUOTA UE (50%) - **CFR 1201050072	-	-	-	-	-	-	-	
Vincoli derivanti da trasferimenti	S			2070210030	SPESE PER LA REALIZZAZIONE POR FESR 2014-2020 - GESTIONE E MANUTENZIONE APPLICAZIONI - TURISMO - QUOTA STATO (35%) - **CFR 1201010141	-	-	-	-	-	-	-	
Vincoli derivanti da trasferimenti	S			2070220003	SPESE PER LA REALIZZAZIONE POR FESR 2014-2020 - ASSE 6 - VALORIZZAZIONE TURISTICA - CONTRIBUTI IN C/CAPITALE A COMUNI - QUOTA UE (50%) - **CFR 1402050002 - CNI/16	-	-	-	-	-	-	-	
Vincoli derivanti da trasferimenti	S			2070220004	SPESE PER LA REALIZZAZIONE POR FESR 2014-2020 - ASSE 6 - VALORIZZAZIONE TURISTICA - CONTRIBUTI IN C/CAPITALE AI COMUNI - QUOTA STATO (35%) - **CFR 1402010121 - CNI/16	-	-	-	-	-	-	-	
Vincoli derivanti da trasferimenti	S			2070220007	SPESE PER LA REALIZZAZIONE POR FESR 2014 - 2020 - CONTRIBUTI IN C/CAPITALE PER INNOVAZIONE TECNOLOGICA A STRUTTURE RICETTIVE - QUOTA UE (50%) - **CFR 1402050002 - CNI/16	-	-	-	-	-	-	-	
Vincoli derivanti da trasferimenti	S			2070220008	SPESE PER LA REALIZZAZIONE POR FESR 2014 - 2020 - CONTRIBUTI IN C/CAPITALE PER INNOVAZIONE TECNOLOGICA A STRUTTURE RICETTIVE - QUOTA STATO (35%) - **CFR 1402010121 - CNI/16	-	-	-	-	-	-	-	
Vincoli derivanti da trasferimenti	S			2090920016	SPESE PER LA REALIZZAZIONE POR FESR 2014 - 2020 - BENI IMMOBILI - QUOTA UE (50%) - **CFR 1402050002 - CNI/16	-	-	-	-	-	-	-	
Vincoli derivanti da trasferimenti	S			2090920017	SPESE PER LA REALIZZAZIONE POR FESR 2014 - 2020 - BENI IMMOBILI - QUOTA STATO (35%) - **CFR 1402010121 - CNI/16	-	-	-	-	-	-	-	
Vincoli derivanti da trasferimenti	S			2090920019	SPESE PER LA REALIZZAZIONE POR FESR 2014-2020 - CONTRIBUTI IN C/CAPITALE AD ENTI DELL'AMMINISTRAZIONE CENTRALE - QUOTA UE (50%) - **CFR 1402050002 - CNI/16	-	-	-	1.000.000,00	-	-	-	
Vincoli derivanti da trasferimenti	S			2090920020	SPESE PER LA REALIZZAZIONE POR FESR 2014-2020 - CONTRIBUTI IN C/CAPITALE AD ENTI DELL'AMMINISTRAZIONE CENTRALE - QUOTA STATO (35%) - **CFR 1402010121- CNI/16	-	-	-	700.000,00	-	-	-	
Vincoli derivanti da trasferimenti	S			2090920027	SPESE PER LA REALIZZAZIONE POR FESR 2014-2020 - ASSE 5 - CONTRIBUTI IN C/CAPITALE AI COMUNI - QUOTA UE (50%) - **CFR 1402050002 - CNI/16	-	-	-	200.000,00	-	-	-	
Vincoli derivanti da trasferimenti	S			2090920028	SPESE PER LA REALIZZAZIONE POR FESR 2014-2020 - ASSE 5 - CONTRIBUTI IN C/CAPITALE AI COMUNI - QUOTA STATO (35%) - **CFR 1402010121 - CNI/16	-	-	-	140.000,00	-	-	-	
Vincoli derivanti da trasferimenti	S			2100620018	SPESE PER LA REALIZZAZIONE POR FESR 2014-2020 - ASSE 4 - CONTRIBUTI IN C/CAPITALE AI COMUNI - QUOTA UE (50%) - **CFR 1402050002 - CNI/16	-	-	-	-	-	-	-	
Vincoli derivanti da trasferimenti	S			2100620019	SPESE PER LA REALIZZAZIONE POR FESR 2014-2020 - ASSE 4 - CONTRIBUTI IN C/CAPITALE AI COMUNI - QUOTA STATO (35%) - **CFR 1402010121 - CNI/16	-	-	-	-	-	-	-	
Vincoli derivanti da trasferimenti	S			2100620021	SPESE PER LA REALIZZAZIONE POR FESR 2014 - 2020 - CONTRIBUTI IN C/CAPITALE ALLE IMPRESE PRIVATE - ASSE 4 - QUOTA UE (50%) - **CFR 1402050002 - CNI/16	-	-	-	-	-	-	-	

NATURA	ENTRATA /SPESA	CAPITOLO ENTRATA	ENTRATA DESCRIZIONE	CAPITOLO SPESA	SPESA DESCRIZIONE	RISORSE VINCOLATE AL 01/01/2017	ACCERTAMENTI PRESUNTI ESERCIZIO 2017	ULTERIORI ACCERTAMENTI PRESUNTI	IMPEGNI PRESUNTI ESERCIZIO 2017	ULTERIORI IMPEGNI PRESUNTI	CANCELLAZIONE ACCERTAMENTO O VINCOLO (+) / ECONOMIE IMPEGNI (-)	FPV	RISORSE VINCOLATE AL 31-12-2017
						(a)	(b)	(b1)	(c)	(c1)	(d)	(e)	(f)=(a)+(b)+(b1)-(c)-(c1)-(d)-(e)
Vincoli derivanti da trasferimenti	S			2100620022	SPESE PER LA REALIZZAZIONE POR FESR 2014 - 2020 - CONTRIBUTI IN C/CAPITALE ALLE IMPRESE PRIVATE - ASSE 4 - QUOTA STATO (35%) - **CFR 1402010121 - CNI/16	-	-	-	-	-	-	-	
Vincoli derivanti da trasferimenti	S			2100620024	SPESE PER LA REALIZZAZIONE POR FESR 2014 - 2020 - CONTRIBUTI IN C/CAPITALE ALLE IMPRESE PUBBLICHE - ASSE 4 - QUOTA UE (50%) - **CFR 1402050002 - CNI/16	-	-	-	-	-	-	-	
Vincoli derivanti da trasferimenti	S			2100620025	SPESE PER LA REALIZZAZIONE POR FESR 2014 - 2020 - CONTRIBUTI IN C/CAPITALE ALLE IMPRESE PUBBLICHE - ASSE 4 - QUOTA STATO (35%) - **CFR 1402010121 - CNI/16	-	-	-	-	-	-	-	
Vincoli derivanti da trasferimenti	S			2140510015	SPESE PER LA REALIZZAZIONE POR FESR 2014 - 2020 - ACQUISTO DI BENI E SERVIZI - QUOTA UE (50%) - QUOTA STATO (35%) - **CFR 20125002 E 20206002 - CNI/15	-	-	-	-	-	- 2.214,44	-	
Vincoli derivanti da trasferimenti	S			2140510032	SPESE PER LA REALIZZAZIONE POR FESR 2014 - 2020 - Altri servizi diversi n.a.c. - QUOTA UE (50%) - QUOTA STATO (35%) - **CFR 20125002 E 20206002 - CNI/16	-	-	-	-	-	-	-	
Vincoli derivanti da trasferimenti	S			2140510034	SPESE PER LA REALIZZAZIONE DEL POR FESR 2014-2020 - CONTRIBUTI CORRENTI AGLI ENTI LOCALI - QUOTA UE (50%) - **CFR 1201050072 - CNI/16	-	-	-	-	-	-	-	
Vincoli derivanti da trasferimenti	S			2140510035	SPESE PER LA REALIZZAZIONE DEL POR FESR 2014-2020 - CONTRIBUTI CORRENTI AGLI ENTI LOCALI - QUOTA STATO (35%) - **CFR 1201010141 - CNI/16	-	-	-	-	-	-	-	
Vincoli derivanti da trasferimenti	S			2140510036	SPESE PER LA REALIZZAZIONE DEL POR FESR 2014-2020 - CONTRIBUTI CORRENTI ALLE COMUNITA' MONTANE - QUOTA UE (50%) - **CFR 1201050072 - CNI/16	-	-	-	271.500,00	-	-	-	
Vincoli derivanti da trasferimenti	S			2140510037	SPESE PER LA REALIZZAZIONE DEL POR FESR 2014-2020 - CONTRIBUTI CORRENTI ALLE COMUNITA' MONTANE - QUOTA STATO (35%) - **CFR 1201010141 - CNI/16	-	-	-	190.050,00	-	-	-	
Vincoli derivanti da trasferimenti	S			2140510043	SPESE PER LA REALIZZAZIONE POR FESR 2014 - 2020 - COMPENSI PER ESPERTI - QUOTA UE (50%) - **CFR 20206002 - CNI/16	-	-	-	106.074,84	-	- 2.600,00	-	
Vincoli derivanti da trasferimenti	S			2140510044	SPESE PER LA REALIZZAZIONE POR FESR 2014 - 2020 - COMPENSI PER ESPERTI - QUOTA STATO (35%) - **CFR 20125002 - CNI/16	-	-	-	74.252,39	-	- 1.820,00	-	
Vincoli derivanti da trasferimenti	S			2140510046	SPESE PER LA REALIZZAZIONE POR FESR 2014-2020 - QUOTA IRAP PER COMPENSI ESPERTI - QUOTA UE (50%) - **CFR 20206002 - CNI/16	-	-	-	7.112,40	-	-	-	
Vincoli derivanti da trasferimenti	S			2140510047	SPESE PER LA REALIZZAZIONE POR FESR 2014-2020 - QUOTA IRAP PER COMPENSI ESPERTI - QUOTA STATO (35%) - **CFR 20125002 - CNI/16	-	-	-	4.978,69	-	-	-	
Vincoli derivanti da trasferimenti	S			2140510049	SPESE PER LA REALIZZAZIONE POR FESR 2014 - 2020 - ITI AREE INTERNE - ACQUISTO DI SERVIZI - QUOTA UE (50%) - **CFR 1201050072 - CNI/16	-	-	-	-	-	-	-	
Vincoli derivanti da trasferimenti	S			2140510050	SPESE PER LA REALIZZAZIONE POR FESR 2014 - 2020 - ITI AREE INTERNE - ACQUISTO DI SERVIZI - QUOTA STATO (35%) - **CFR 1201010141 - CNI/16	-	-	-	-	-	-	-	
Vincoli derivanti da trasferimenti	S			2140510052	SPESE PER LA REALIZZAZIONE DEL POR FESR 2014-2020 - TRASFERIMENTI CORRENTI A IMPRESE PER INTERNAZIONALIZZAZIONE - QUOTA UE (50%) - **CFR 1201050072 - CNI/16	-	-	-	95.437,27	-	-	-	
Vincoli derivanti da trasferimenti	S			2140510053	SPESE PER LA REALIZZAZIONE DEL POR FESR 2014-2020 - TRASFERIMENTI CORRENTI A IMPRESE PER INTERNAZIONALIZZAZIONE - QUOTA STATO (35%) - **CFR 1201010141 - CNI/16	-	-	-	66.806,10	-	-	-	
Vincoli derivanti da trasferimenti	S			2140510060	SPESE PER LA REALIZZAZIONE DEL POR FESR 2014-2020 - CONTRIBUTI CORRENTI AL FONDO RISCHI CONFIDI: COSTI E COMMISSIONI DI GESTIONE - QUOTA UE (50%) - **CFR 1201050072 - CNI/17	-	-	-	-	-	-	-	
Vincoli derivanti da trasferimenti	S			2140510061	SPESE PER LA REALIZZAZIONE DEL POR FESR 2014-2020 - CONTRIBUTI CORRENTI AL FONDO RISCHI CONFIDI: COSTI E COMMISSIONI DI GESTIONE - QUOTA STATO (35%) - **CFR 1201010141 - CNI/17	-	-	-	-	-	-	-	
Vincoli derivanti da trasferimenti	S			2140520006	SPESE PER LA REALIZZAZIONE POR FESR 2014 - 2020 - BENI IMMOBILI - QUOTA UE (50%) - QUOTA STATO (35%) - **CFR 40318001 E 40406001 - CNI/15	-	-	-	-	-	-	-	

NATURA	ENTRATA /SPESA	CAPITOLO ENTRATA	ENTRATA DESCRIZIONE	CAPITOLO SPESA	SPESA DESCRIZIONE	RISORSE VINCOLATE AL 01/01/2017	ACCERTAMENTI PRESUNTI ESERCIZIO 2017	ULTERIORI ACCERTAMENTI PRESUNTI	IMPEGNI PRESUNTI ESERCIZIO 2017	ULTERIORI IMPEGNI PRESUNTI	CANCELLAZIONE ACCERTAMENTO O VINCOLO (+) / ECONOMIE IMPEGNI (-)	FPV	RISORSE VINCOLATE AL 31-12-2017
						(a)	(b)	(b1)	(c)	(c1)	(d)	(e)	(f)=(a)+(b)+(b1)-(c)-(c1)-(d)-(e)
Vincoli derivanti da trasferimenti	S			2140520009	SPESE PER LA REALIZZAZIONE POR FESR 2014 - 2020 - PRODOTTI INFORMATICI - QUOTA UE (50%) - QUOTA STATO (35%) - **CFR 40318001 E 40406001 - CNI/15	-	-	-	-	-	-	-	
Vincoli derivanti da trasferimenti	S			2140520027	SPESE PER LA REALIZZAZIONE POR FESR 2014 - 2020 - TRASFERIMENTO AD ALTRI SOGGETTI - QUOTA UE (50%) - QUOTA STATO (35%) - **CFR 40318001 E 40406001 - CNI/15	-	-	-	-	-	-	-	
Vincoli derivanti da trasferimenti	S			2140520030	SPESE PER LA REALIZZAZIONE POR FESR 2014 - 2020 - TRASFERIMENTO AGLI ENTI LOCALI - QUOTA UE (50%) - QUOTA STATO (35%) - **CFR 40318001 E 40406001 - CNI/15	-	-	-	-	-	-	-	
Vincoli derivanti da trasferimenti	S			2140520031	SPESE PER LA REALIZZAZIONE POR FESR 2014-2020-TRASFERIMENTO IN C/CAPITALE AD ENTI DELL'AMMINISTRAZIONE CENTRALE - QUOTA UE (50%) - QUOTA STATO (35%) - **CFR 40318001 E 40406001 - CNI/15	-	-	-	-	-	-	-	
Vincoli derivanti da trasferimenti	S			2140520033	SPESE PER LA REALIZZAZIONE POR FESR 2014 - 2020 - TRASFERIMENTO ALLE IMPRESE - QUOTA UE (50%) - QUOTA STATO (35%) - **CFR 40318001 E 40406001 - CNI/15	-	-	-	-	-	-	-	
Vincoli derivanti da trasferimenti	S			2140520034	SPESE PER LA REALIZZAZIONE POR FESR 2014 - 2020 - CONTRIBUTI IN C/CAPITALE AI COMUNI - QUOTA UE (50%) - **CFR 1402050002 -CNI/16	666.314,40	-	-	2.361.495,91	-	-	-	
Vincoli derivanti da trasferimenti	S			2140520035	SPESE PER LA REALIZZAZIONE POR FESR 2014 - 2020 - CONTRIBUTI IN C/CAPITALE AI COMUNI - QUOTA STATO (35%) - **CFR 1402010121 -CNI/16	466.420,06	-	-	1.653.047,14	-	-	-	
Vincoli derivanti da trasferimenti	S			2140520037	SPESE PER LA REALIZZAZIONE POR FESR 2014 - 2020 - CONTRIBUTI IN C/CAPITALE ALLE IMPRESE - QUOTA UE (50%) - **CFR 1402050002 - CNI/16	24.176,39	-	-	19.519.871,01	-	- 638.598,87	-	
Vincoli derivanti da trasferimenti	S			2140520038	SPESE PER LA REALIZZAZIONE POR FESR 2014 - 2020 - CONTRIBUTI IN C/CAPITALE ALLE IMPRESE - QUOTA STATO (35%) - **CFR 1402010121 - CNI/16	16.923,49	-	-	13.794.883,15	-	- 447.019,19	-	
Vincoli derivanti da trasferimenti	S			2140520040	SPESE PER LA REALIZZAZIONE POR FESR 2014-2020 - CONTRIBUTI IN C/CAPITALE AD ALTRI SOGGETTI - QUOTA UE (50%) - **CFR 1402050002 - CNI/16	-	-	-	100.375,00	-	-	-	
Vincoli derivanti da trasferimenti	S			2140520041	SPESE PER LA REALIZZAZIONE POR FESR 2014-2020 - CONTRIBUTI IN C/CAPITALE AD ALTRI SOGGETTI - QUOTA STATO (35%) - **CFR 1402010121 - CNI/16	-	-	-	70.262,50	-	-	-	
Vincoli derivanti da trasferimenti	S			2140520050	SPESE PER LA REALIZZAZIONE POR FESR 2014-2020 - ASSE 2 - CONTRIBUTI IN C/CAPITALE AI COMUNI - QUOTA UE (50%) - **CFR 1402050002 - CNI/16	-	-	-	250.875,15	-	-	-	
Vincoli derivanti da trasferimenti	S			2140520051	SPESE PER LA REALIZZAZIONE POR FESR 2014-2020 - ASSE 2 - CONTRIBUTI IN C/CAPITALE AI COMUNI - QUOTA STATO (35%) - **CFR 1402010121 - CNI/16	-	-	-	175.612,61	-	-	-	
Vincoli derivanti da trasferimenti	S			2140520053	SPESE PER LA REALIZZAZIONE POR FESR 2014-2020 - ASSE 2 - CONTRIBUTI IN C/CAPITALE A UNIONI DI COMUNI - QUOTA UE (50%) - **CFR 1402050002 - CNI/16	-	-	-	13.203,96	-	-	-	
Vincoli derivanti da trasferimenti	S			2140520054	SPESE PER LA REALIZZAZIONE POR FESR 2014-2020 - ASSE 2 - CONTRIBUTI IN C/CAPITALE A UNIONI DI COMUNI - QUOTA STATO (35%) - **CFR 1402010121 - CNI/16	-	-	-	9.242,77	-	-	-	
Vincoli derivanti da trasferimenti	S			2140520059	SPESE PER LA REALIZZAZIONE POR FESR 2014 - 2020 - CONTRIBUTI IN C/CAPITALE ALLE IMPRESE PER INTERNAZIONALIZZAZIONE - QUOTA UE (50%) - **CFR 1402050002 - CNI/16	-	-	-	200.000,00	-	-	-	
Vincoli derivanti da trasferimenti	S			2140520060	SPESE PER LA REALIZZAZIONE POR FESR 2014 - 2020 - CONTRIBUTI IN C/CAPITALE ALLE IMPRESE PER INTERNAZIONALIZZAZIONE - QUOTA STATO (35%) - **CFR 1402010121 - CNI/16	-	-	-	140.000,00	-	-	-	
Vincoli derivanti da trasferimenti	S			2140520062	SPESE PER LA REALIZZAZIONE POR FESR 2014-2020 - CONTRIBUTI IN C/CAPITALE A AMMINISTRAZIONE CENTRALE - QUOTA UE (50%) - **CFR 1402050002 - CNI/16	-	-	-	-	-	-	-	
Vincoli derivanti da trasferimenti	S			2140520063	SPESE PER LA REALIZZAZIONE POR FESR 2014-2020 - CONTRIBUTI IN C/CAPITALE A AMMINISTRAZIONE CENTRALE - QUOTA STATO (35%) - **CFR 1402010121- CNI/16	-	-	-	-	-	-	-	
Vincoli derivanti da trasferimenti	S			2140520065	SPESE PER LA REALIZZAZIONE POR FESR 2014 - 2020 - ITI AREE INTERNE - CONTRIBUTI IN C/CAPITALE ALLE IMPRESE - QUOTA UE (50%) - **CFR 1402050002 - CNI/16	-	-	-	-	-	-	-	

NATURA	ENTRATA /SPESA	CAPITOLO ENTRATA	ENTRATA DESCRIZIONE	CAPITOLO SPESA	SPESA DESCRIZIONE	RISORSE VINCOLATE AL 01/01/2017	ACCERTAMENTI PRESUNTI ESERCIZIO 2017	ULTERIORI ACCERTAMENTI PRESUNTI	IMPEGNI PRESUNTI ESERCIZIO 2017	ULTERIORI IMPEGNI PRESUNTI	CANCELLAZIONE ACCERTAMENTO O VINCOLO (+) / ECONOMIE IMPEGNI (-)	FPV	RISORSE VINCOLATE AL 31-12-2017
						(a)	(b)	(b1)	(c)	(c1)	(d)	(e)	(f)=(a)+(b)+(b1)-(c)-(c1)-(d)-(e)
Vincoli derivanti da trasferimenti	S			2140520066	SPESE PER LA REALIZZAZIONE POR FESR 2014 - 2020 - ITI AREE INTERNE - CONTRIBUTI IN C/CAPITALE ALLE IMPRESE - QUOTA STATO (35%) - **CFR 1402010121 - CNI/16	-	-	-	-	-	-	-	
Vincoli derivanti da trasferimenti	S			2140520076	SPESE PER LA REALIZZAZIONE POR FESR 2014/2020 - ITI AREA DI CRISI DI FABRIANO- CONTRIBUTI IN C/CAPITALE ALLE IMPRESE -QUOTA UE (50%) CFR 1402050002	-	-	-	-	-	-	-	
Vincoli derivanti da trasferimenti	S			2140520077	SPESE PER LA REALIZZAZIONE POR FESR 2014/2020 - ITI AREA DI CRISI DI FABRIANO - CONTRIBUTI IN C/CAPITALE ALLE IMPRESE -QUOTA STATO (35%) CFR 1402010121	-	-	-	-	-	-	-	
Vincoli derivanti da trasferimenti	S			2140520079	SPESE PER LA REALIZZAZIONE POR FESR 2014/2020 - CONTRIBUTI IN CONTO CAPITALE A COMUNI PER INTERVENTI DI EFFICIENZA ENERGETICA NEGLI EDIFICI PUBBLICI E PUBBLICA ILLUMINAZIONE- QUOTA UE (50%)- CFR 1402050002	-	-	-	-	-	-	-	
Vincoli derivanti da trasferimenti	S			2140520080	SPESE PER LA REALIZZAZIONE DEL POR FESR 2014/2020-CONTRIBUTI IN CONTO CAPITALE A COMUNI PER INTERVENTI EFFICIENZA ENERGETICA NEGLI EDIFICI PUBBLICI E PUBBLICA ILLUMINAZIONE- QUOTA STATO (35%) -CFR 1402010121	-	-	-	-	-	-	-	
Vincoli derivanti da trasferimenti	S			2140520083	SPESE PER LA REALIZZAZIONE POR FESR 2014 - 2020 - CONTRIBUTI IN C/CAPITALE AL FONDO RISCHI CONFIDI: CONCESSIONE DI GARANZIE ALLE PMI - QUOTA UE (50%) - **CFR 1402050002 - CNI/17	-	-	-	-	-	-	-	
Vincoli derivanti da trasferimenti	S			2140520084	SPESE PER LA REALIZZAZIONE POR FESR 2014 - 2020 - CONTRIBUTI IN C/CAPITALE AL FONDO RISCHI CONFIDI: CONCESSIONE DI GARANZIE ALLE PMI - QUOTA STATO (35%) - **CFR 1402010121 - CNI/17	-	-	-	-	-	-	-	
Vincoli derivanti da trasferimenti	S			2140520087	SPESE PER LA REALIZZAZIONE POR FESR 2014-2020 - ASSE 3 - AZIONE 8.2 - CONTRIBUTI IN C/CAPITALE ALLE PMI PER PROGETTI DI SISTEMA - QUOTA UE (50%) - **CFR 1402050002 - CNI/17	-	-	-	-	-	-	-	
Vincoli derivanti da trasferimenti	S			2140520088	SPESE PER LA REALIZZAZIONE POR FESR 2014-2020 - ASSE 3 - AZIONE 8.2 - CONTRIBUTI IN C/CAPITALE ALLE PMI PER PROGETTI DI SISTEMA - QUOTA STATO (35%) - **CFR 1402010121 - CNI/17	-	-	-	-	-	-	-	
Vincoli derivanti da trasferimenti	S			2150210033	SPESE PER LA REALIZZAZIONE POR FESR 2014 - 2020 - TRASFERIMENTI CORRENTI AGLI ENTI LOCALI - QUOTA UE (50%) - QUOTA STATO (35%) - **CFR 20125002 E 20206002 - CNI/15	-	-	-	-	-	-	-	
Vincoli derivanti da trasferimenti	S			2150210055	SPESE PER LA REALIAZZIONE DEL POR FESR 2014-2020 - TRASFERIMENTI CORRENTI AGLI ENTI LOCALI - QUOTA UE (50%(- QUOTA STATO (35%) - **cFR20125002 E 20206002 - CNI/15 - Trasferimenti correnti a Comuni - EX 32106602	-	-	-	-	-	-	-	
Vincoli derivanti da trasferimenti	S			2150210056	SPESE PER LA REALIAZZIONE DEL POR FESR 2014-2020 - TRASFERIMENTI CORRENTI AGLI ENTI LOCALI - QUOTA UE (50%(- QUOTA STATO (35%) - **cFR20125002 E 20206002 - CNI/15 - Trasferimenti correnti a Comunità Montane - EX 32106602	-	-	-	-	-	-	-	
Vincoli derivanti da trasferimenti	S			2170210002	SPESE PER LA REALIZZAZIONE DEL POR FESR 2014/2020 - TRASFERIMENTI CORRENTI A AZIENDE LOCALI N.A.F. - QUOTA UE (50%) - CFR. 1201050072 - CNI/2016	-	-	-	750.000,00	-	-	-	
Vincoli derivanti da trasferimenti	S			2170210003	SPESE PER LA REALIZZAZIONE DEL POR FESR 2014/2020 - TRASFERIMENTI CORRENTI A AZIENDE LOCALI N.A.F. - QUOTA STATO (35%) - CFR. 1201010141 - CNI/2016	-	-	-	525.000,00	-	-	-	
Vincoli derivanti da trasferimenti	S			2170220002	SPESE PER LA REALIZZAZIONE POR FESR 2014 - 2020 - CONTRIBUTI IN C/CAPITALE ALLE IMPRESE - ENERGIA E DIVERSIFICAZIONE DELLE FONTI ENERGETICHE - QUOTA UE (50%) - **CFR 1402050002 - CNI/16	-	-	-	-	-	-	-	
Vincoli derivanti da trasferimenti	S			2170220003	SPESE PER LA REALIZZAZIONE POR FESR 2014 - 2020 - CONTRIBUTI IN C/CAPITALE ALLE IMPRESE - ENERGIA E DIVERSIFICAZIONE DELLE FONTI ENERGETICHE - QUOTA STATO (35%) - **CFR 1402010121 - CNI/16	-	-	-	-	-	-	-	
Vincoli derivanti da trasferimenti	T					1.211.832,56	129.331.844,44	- 81.072.963,74	48.258.880,70	-	- 1.092.252,63	-	2.304.085,19

NATURA	ENTRATA /SPESA	CAPITOLO ENTRATA	ENTRATA DESCRIZIONE	CAPITOLO SPESA	SPESA DESCRIZIONE	RISORSE VINCOLATE AL 01/01/2017	ACCERTAMENTI PRESUNTI ESERCIZIO 2017	ULTERIORI ACCERTAMENTI PRESUNTI	IMPEGNI PRESUNTI ESERCIZIO 2017	ULTERIORI IMPEGNI PRESUNTI	CANCELLAZIONE ACCERTAMENTO O VINCOLO (+) / ECONOMIE IMPEGNI (-)	FPV	RISORSE VINCOLATE AL 31-12-2017
						(a)	(b)	(b1)	(c)	(c1)	(d)	(e)	(f)=(a)+(b)+(b1)-(c)-(c1)-(d)-(e)
Vincoli derivanti da trasferimenti	E	1201010031	ASSEGNAZIONE DI FONDI DA PARTE DELLO STATO PER LA STRATEGIA NAZIONALE BIODIVERSITA': TURISMO SOSTENIBILE E MOBILITA' DOLCE - **CFR31605170/171 - CNI/15			-	-				-	-	
Vincoli derivanti da trasferimenti	S			2070110039	CONTRIBUTI AD ISTITUZIONI PRIVATE PER LA REALIZZAZIONE DEL PROGETTO TURISMO SOSTENIBILE E MOBILITA' DOLCE - AZIONE 1 - CERTIFICAZIONE - **CFR 20104033 - CNI/15	-	-		-		-	-	
Vincoli derivanti da trasferimenti	T					-	-	-	-	-	-	-	-
Vincoli derivanti da trasferimenti	E	1305020020	RECUPERO ASSEGNAZIONE DI FONDI DA PARTE DELLO STATO - DIPARTIMENTO PER LO SVILUPPO E LA COESIONE ECONOMICA PER L'INIZIATIVA "EXPO NEI TERRITORI" - **CFR 31605173 - CNI/15			-	-				-	-	
Vincoli derivanti da trasferimenti	S			2140110045	SPESE PER L'ATTIVITA' DI PROMOZIONE DEL TERRITORIO CONNESSE ALLA PARTECIPAZIONE DELLA REGIONALE MARCHE A EXPO 2015 - TRASFERIMENTI AD ALTRI SOGGETTI- **CFR 30301079 - CNI/15	-	-		-		-	-	
Vincoli derivanti da trasferimenti	S			2140310002	SPESE PER L'ATTIVITA' DI PROMOZIONE DEL TERRITORIO CONNESSE ALLA PARTECIPAZIONE DELLA REGIONALE MARCHE A EXPO 2015 - **CFR 30301079 - CNI/15	3.849,12	-		-		-	-	
Vincoli derivanti da trasferimenti	S			2140310006	SPESE PER L'ATTIVITA' DI PROMOZIONE DEL TERRITORIO CONNESSE ALLA PARTECIPAZIONE DELLA REGIONE MARCHE A EXPO 2015 - **CFR 30301079 - CNI/15 - Altre spese di rappresentanza, relazioni pubbliche, convegni e mostre, pubblicità n.a.c - EX 31605173	-	-		-		-	-	
Vincoli derivanti da trasferimenti	S			2140310017	SPESE PER L'ATTIVITA' DI PROMOZIONE DEL TERRITORIO CONNESSE ALLA PARTECIPAZIONE DELLA REGIONE MARCHE AD EXPO 2015 - CFR E/30301079/15	-	-		-		-	-	
Vincoli derivanti da trasferimenti	T					3.849,12	-	-	-	-	-	-	3.849,12
Vincoli derivanti da trasferimenti	E	1201010032	ASSEGNAZIONE DI FONDI DA PARTE DELLO STATO PER L'IMPLEMANTAZIONE ELA GESTIONE DEL SISTEMA INFORMATIVO TURISTICO REGIONALE - **CFR 31801138/139 - CNI/15			-	-				-	-	
Vincoli derivanti da trasferimenti	S			2050210075	CONTRIBUTO PER IL FUNZIONAMENTO E L'ATTIVITA' DELLA FONDAZIONE MARCHE CULTURA	-	-		-		-	-	
Vincoli derivanti da trasferimenti	S			2070110011	SPSE PER L'IMPLEMENTAZIONE E LA GESTIONE DEL SISTEMA INFORMATIVO TURISTICO REGIONALE - ACQUISTO DI BENI E SERVIZI - **CFR 20104033 - CNI/15	130.162,70	-		-		-	-	
Vincoli derivanti da trasferimenti	S			2070110048	SPSE PER L'IMPLEMENTAZIONE E LA GESTIONE DEL SISTEMA INFORMATIVO TURISTICO REGIONALE - TRASFERIMENTO AD ALTRI SOGGETTI - **CFR 20104033 - CNI/15	100.000,00	-		-		-	-	
Vincoli derivanti da trasferimenti	S			2070120023	SPESE PER L'IMPLEMENTAZIONE E LA GESTIONE DEL SISTEMA INFORMATIVO TURISTICO REGIONALE - ACQUISTO DI BENI E SERVIZI - **CFR 20104033 - CNI/15	189.000,00	-		-		-	-	
Vincoli derivanti da trasferimenti	T					419.162,70	-	-	-	-	-	-	419.162,70
Vincoli derivanti da trasferimenti	E	1201010077	ASSEGNAZIONE DI FONDI DA PARTE DELLO STATO PER IL SOSTEGNO ALLE SCUOLE PARITARIE ART. 2, COMMA 47, L. 22/12/2008, N. 203 - **CFR 52907135-136-137			-	-				-	-	
Vincoli derivanti da trasferimenti	S			2050310026	SOSTEGNO ALLE SCUOLE PARITARIE - ART. 2, COMMA 47, L.22/12/2008 N. 203 - **CFR 20109032 - CNI/15	-	-		-		-	-	
Vincoli derivanti da trasferimenti	S			2050310034	SOSTEGNO ALLE SCUOLE PARITARIE - ART. 2, COMMA 47, L.22/12/2008 N. 203 - **CFR 20109032 - CNI/15	-	-		-		-	-	
Vincoli derivanti da trasferimenti	S			2050310044	SOSTEGNO ALLE SCUOLE PARITARIE - ART. 2, COMMA 47, L.22/12/2008 N. 203 - **CFR 20109032 - CNI/15	-	-		-		-	-	
Vincoli derivanti da trasferimenti	T					-	-	-	-	-	-	-	-

NATURA	ENTRATA /SPESA	CAPITOLO ENTRATA	ENTRATA DESCRIZIONE	CAPITOLO SPESA	SPESA DESCRIZIONE	RISORSE VINCOLATE AL 01/01/2017	ACCERTAMENTI PRESUNTI ESERCIZIO 2017	ULTERIORI ACCERTAMENTI PRESUNTI	IMPEGNI PRESUNTI ESERCIZIO 2017	ULTERIORI IMPEGNI PRESUNTI	CANCELLAZIONE ACCERTAMENTO O VINCOLO (+) / ECONOMIE IMPEGNI (-)	FPV	RISORSE VINCOLATE AL 31-12-2017
						(a)	(b)	(b1)	(c)	(c1)	(d)	(e)	(f)=(a)+(b)+(b1)-(c)-(c1)-(d)-(e)
Vincoli derivanti da trasferimenti	E	1201010022	ASSEGNAZIONE DI FONDI DA AGEA PER MIS. 1.1.1 - AZIONE NEL CAMPO DELLA FORMAZIONE PROFESSIONALE DELL'INFORMAZIONE PSR 2007 - 2013 - SPESE DA RENDICONTARE - **CFR 30905616 - CNI/15			-	-				-	-	
Vincoli derivanti da trasferimenti	S			2160110041	SPESE RELATIVE ALLA MIS. 1.1.1 - AZIONE NEL CAMPO DELLA FORMAZIONE PROFESSIONALE E DELL'INFORMAZIONE - PSR 2007-2013 - SPESE DA RENDICONTARE - ACQUISTO DI BENI E SERVIZI - **CFR 20103034 - CNI/15	-	-		-		-	-	
Vincoli derivanti da trasferimenti	T					-	-	-	-	-	-	-	-
Vincoli derivanti da trasferimenti	E	1402010085	FONDO DI SOLIDARIETA' NAZIONALE PER CALAMITA' NATURALI E AVVERSITA' ATMOSFERICHE - DM 243/2015 PERIODI 11/11/2013-02/12/2013 E 02/05/2014 - 03/05/2014 - **CFR 422022240 - CNI/15			-	899.000,00				-	-	
Vincoli derivanti da trasferimenti	S			2160120132	CONTRIBUTI ALLE AZIENDE AGRICOLE PER DANNI PIOGGE ALLUVIONALI DM 243/2015 PERIODI 11/11/2013-02/12/2013 E 02/05/2014-03/05/2014 **CFR 40305133 - CNI/15	953.275,58	-		27.192,00		- 7.031,47	-	
Vincoli derivanti da trasferimenti	S			2160120150	CONTRIBUTI ALLE AZIENDE AGRICOLE PER DANNI PIOGGE ALLUVIONALI DM 243/2015 PERIODI 11/11/2013-02/12/2013 E 02/05/2014-03/05/2014 **CFR 40305133 - CNI/15 - quota indisponibile ai sensi della L.232/2016	-	-		-		-	-	
Vincoli derivanti da trasferimenti	S			2200320035	CONTRIBUTI ALLE AZIENDE AGRICOLE PER DANNI PIOGGE ALLUVIONALI DM 243/2015 PERIODI 11/11/2013-02/12/2013 E 02/05/2014-03/05/2014 **CFR 40305133 - CNI/15 - quota indisponibile ai sensi della L.232/2016	-	-		-		-	-	
Vincoli derivanti da trasferimenti	T					953.275,58	899.000,00	-	27.192,00	-	- 7.031,47	-	1.832.115,05
Vincoli derivanti da trasferimenti	E	1201010090	ASSEGNAZIONE DI FONDI DA PARTE DELLO STATO PER LA REALIZZAZIONE DI INIZIATIVE PROGETTUALI A VALERE SUL FONDO PER LE POLITICHE ATTIVE DEL LAVORO - ANNUALITA' 2014 - **CFR 32005144			-	902.071,08				-	-	
Vincoli derivanti da trasferimenti	S			2150310001	SPESE PER LA REALIZZAZIONE DELLE INIZIATIVE PROGETTUALI FINANZIATE CON IL FONDO PER LE POLITICHE ATTIVE DEL LAVORO - ANNUALITA' 2014 **CFR 20111038	962.888,84	-		3.244,00		- 0,01	-	
Vincoli derivanti da trasferimenti	S			2150310024	SPESE PER LA REALIZZAZIONE DELLE INIZIATIVE PROGETTUALI FINANZIATE CON IL FONDO PER LE POLITICHE ATTIVE DEL LAVORO - PAGAMENTO TIROCINI	-	-		25.200,00		-	-	
Vincoli derivanti da trasferimenti	S			2150310025	SPESE PER LA REALIZZAZIONE DELLE INIZIATIVE PROGETTUALI FINANZIATE CON IL FONDO PER LE POLITICHE ATTIVE DEL LAVORO - PAGAMENTO IRAP TIROCINI	-	-		2.142,00		-	-	
Vincoli derivanti da trasferimenti	S			2150310026	SPESE PER LA REALIZZAZIONE DELLE INIZIATIVE PROGETTUALI FINANZIATE CON IL FONDO PER LE POLITICHE ATTIVE DEL LAVORO - QUOTA INDISPONIBILE ai sensi della L.232/2016	-	-		-		-	-	
Vincoli derivanti da trasferimenti	S			2200310042	SPESE PER LA REALIZZAZIONE DELLE INIZIATIVE PROGETTUALI FINANZIATE CON IL FONDO PER LE POLITICHE ATTIVE DEL LAVORO - QUOTA INDISPONIBILE ai sensi della L.232/2016	-	-		-		-	-	
Vincoli derivanti da trasferimenti	T					962.888,84	902.071,08	-	30.586,00	-	- 0,01	-	1.834.373,93
Vincoli derivanti da trasferimenti	E	1201010043	ASSEGNAZIONE DI FONDI DALLO STATO PER IL CENSIMENTO DEGLI ALBERI MONUMENTALI D'ITALIA - **CFR 31001164 - CNI/15			-	-				-	-	
Vincoli derivanti da trasferimenti	S			2160110042	SPESE PER LA REALIZZAZIONE DI CORSI DI FORMZIONE PER DIPENDENTI PUBBLICI SUL METODO VTA (VALUTAZIONE STABILITA' ALBERI PERICOLOSI, SECOLARI E MONUMENTALI) - ** 20107024 - CNI/15	15.321,86	-		-		-	-	

NATURA	ENTRATA /SPESA	CAPITOLO ENTRATA	ENTRATA DESCRIZIONE	CAPITOLO SPESA	SPESA DESCRIZIONE	RISORSE VINCOLATE AL 01/01/2017	ACCERTAMENTI PRESUNTI ESERCIZIO 2017	ULTERIORI ACCERTAMENTI PRESUNTI	IMPEGNI PRESUNTI ESERCIZIO 2017	ULTERIORI IMPEGNI PRESUNTI	CANCELLAZIONE ACCERTAMENTO O VINCOLO (+) / ECONOMIE IMPEGNI (-)	FPV	RISORSE VINCOLATE AL 31-12-2017
						(a)	(b)	(b1)	(c)	(c1)	(d)	(e)	(f)=(a)+(b)+(b1)-(c)-(c1)-(d)-(e)
Vincoli derivanti da trasferimenti	S			2160110163	Contributo "una tantum" al Corpo forestale dello Stato per l'aggiornamento e la revisione del censimento ed elenco delle formazioni vegetali monumentali (art. 27 l.r. n. 6/2005) e del censimento ed elenco degli alberi monumentali d'Italia (art. 7 L. n. 10/2013)-**1201010043 (ex 20107024) - CNI/16	16.500,00	-		16.500,00		-	-	
Vincoli derivanti da trasferimenti	T					31.821,86	-	-	16.500,00	-	-	-	15.321,86
Vincoli derivanti da trasferimenti	E	1201010078	ASSEGNAZIONE DI FONDI DAL MINISTERO PER LA REALIZZAZIONE DEL PROGETTO MINISTERIALE P.I.P.P.I. - **CFR CAP. 53015127-53015128 - CNI/15			-	50.000,00				-	-	
Vincoli derivanti da trasferimenti	E	1201010238	ASSEGNAZIONE DI FONDI DAL MINISTERO PER LA REALIZZAZIONE DEL PROGETTO MINISTERIALE P.I.P.P.I. 5 - ANNO 2015			-	50.000,00				-	-	
Vincoli derivanti da trasferimenti	S			2120110006	SPESE PER LA REALIZZAZIONE DEL PROGETTO MINISTERIALE P.I.P.P.I. - TRASFERIMENTI AD ENTI DELLE AMMINISTRAZIONI LOCALI - ** CFR CAP. 20109033 - CNI/15	11.428,57	-		-		-	-	
Vincoli derivanti da trasferimenti	S			2120110009	SPESE PER LA REALIZZAZIONE DEL PROGETTO MINISTERIALE P.I.P.P.I. - TRASFERIMENTI AD IMPRESE PUBBLICHE - ** CFR CAP. 20109033 - CNI/15	11.428,57	-		-		-	-	
Vincoli derivanti da trasferimenti	S			2120110017	SPESE PER LA REALIZZAZIONE DEL PROGETTO MINISTERIALE P.I.P.P.I. 5 - ANNO 2015 - TRASFERIMENTI A UNIONI DI COMUNI	3.571,43	-		-		-	-	
Vincoli derivanti da trasferimenti	S			2120110018	SPESE PER LA REALIZZAZIONE DEL PROGETTO MINISTERIALE P.I.P.P.I. 5 - ANNO 2015 - TRASFERIMENTI AD IMPRESE PUBBLICHE	3.571,43	-		-		-	-	
Vincoli derivanti da trasferimenti	T					30.000,00	100.000,00	-	-	-	-	-	130.000,00
Vincoli derivanti da trasferimenti	E	1201010067	ASSEGNAZIONE DAL MINISTERO PER LA REALIZZAZIONE DEL PROGETTO CCM2014- CHI DOVREBBE ESSERE VACCINATO E PERCHE' : TOOLKIT PER LA SOCIETA' IN EVOLUZIONE -** CFR CAP. 52828116			-	-				-	-	
Vincoli derivanti da trasferimenti	S			2130210082	SPESE PER LA REALIZZAZIONE DEL PROGETTO CCM2014- CHI DOVREBBE ESSERE VACCINATO E PERCHE': TOOLKIT PER LA SOCIETA' IN EVOLUZIONE - **CFR CAP. 20108155 - CNI/15	-	-		-		-	-	
Vincoli derivanti da trasferimenti	S			2130710057	SPESE PER LA REALIZZAZIONE DEL PROGETTO CCM2014 - CHI DOVREBBE ESSERE VACCINATO E PERCHE': TOOLKIT PER LA SOCIETA' IN EVOLUZIONE - **CFR 20108155	6.000,00	-		-		-	-	
Vincoli derivanti da trasferimenti	T					6.000,00	-	-	-	-	-	-	6.000,00
Vincoli derivanti da trasferimenti	E	1201010066	ASSEGNAZIONE DAL MINISTERO PER LA REALIZZAZIONE DEL PROGETTO CCM2014- GESTIONE E COMUNICAZIONE DI EMERGENZE INFETTIVE, ZOONOSI E TOSSINFEZIONI ALIMENTARI, SVILUPPO E VALUTAZIONE DI SORVEGLIANZE E PROCEDURE ATTRAVERSO L'ESPERIENZA EXPO 2015 - ** CFR CAP. 52828115			-	-				-	-	
Vincoli derivanti da trasferimenti	S			2130210083	SPESE PER LA REALIZZAZIONE DEL PROGETTO CCM2014- GESTIONE E COMUNICAZIONE DI EMERGENZE INFETTIVE, ZOONOSI E TOSSINFEZIONI ALIMENTARI, SVILUPPO E VALUTAZIONE DI SORVEGLIANZE E PROCEDURE ATTRAVERSO L'ESPERIENZA EXPO 2015 - **CFR CAP. 20108154 - CNI/15	-	-		-		-	-	
Vincoli derivanti da trasferimenti	S			2130710056	SPESE PER LA REALIZZAZIONE DEL PROGETTO CCM2014-GESTIONE E COMUNICAZIONE DI EMERGENZE INFETTIVE, ZOONOSI E TOSSINFEZIONI ALIMENTARI, SVILUPPO E VALUTAZIONE DI SORVEGLIANZE E PROCEDURE ATTRAVERSO L'ESPERIENZA EXPO 2015 - **CFR 20108154	-	-		-		-	-	
Vincoli derivanti da trasferimenti	T					-	-	-	-	-	-	-	-
Vincoli derivanti da trasferimenti	E	1201010003	ASSEGNAZIONE DI FONDI DA PARTE DELLO STATO PER L'ACCORDO DI PROGRAMMA PER FAVORIRE L'INSERIMENTO LAVORATIVO DEI MIGRANTI - ** CFR 32005145 - CNI/15			-	-				-	-	

NATURA	ENTRATA /SPESA	CAPITOLO ENTRATA	ENTRATA DESCRIZIONE	CAPITOLO SPESA	SPESA DESCRIZIONE	RISORSE VINCOLATE AL 01/01/2017	ACCERTAMENTI PRESUNTI ESERCIZIO 2017	ULTERIORI ACCERTAMENTI PRESUNTI	IMPEGNI PRESUNTI ESERCIZIO 2017	ULTERIORI IMPEGNI PRESUNTI	CANCELLAZIONE ACCERTAMENTO O VINCOLO (+) / ECONOMIE IMPEGNI (-)	FPV	RISORSE VINCOLATE AL 31-12-2017
						(a)	(b)	(b1)	(c)	(c1)	(d)	(e)	(f)=(a)+(b)+(b1)-(c)-(c1)-(d)-(e)
Vincoli derivanti da trasferimenti	S			2120410002	SPESE PER LA REALIZZAZIONE DELL'ACCORDO DI PROGRAMMA PER FAVORIRE L'INSERIMENTO LAVORATIVO DEI MIGRANTI - **CFR 20111039 - CNI/15	98.337,75	-		-		-	-	
Vincoli derivanti da trasferimenti	T					98.337,75	-	-	-	-	-	-	98.337,75
Vincoli derivanti da trasferimenti	E	1201010237	TRASFERIMENTO DI RISORSE DI PARTE CORRENTE DALLA AGENZIA REGIONALE DI PROTEZIONE CIVILE DELLA REGIONE EMILIA ROMAGNA PER LA REALIZZAZIONE DEL PROGETTO EUROPEO LIFE14CCA/IT/001280 PRIMES -			-	82.969,50				-	-	
Vincoli derivanti da trasferimenti	E	1201050022	ASSEGNAZIONE DI RISORSE UE PER LA REALIZZAZIONE DEL PROGETTO EUROPEO LIFE14CCA/IT/001280 PRIMES - **CFR 10401615 - CNI/15			-	-				-	-	
Vincoli derivanti da trasferimenti	S			2110110004	SPESE PER LA REALIZZAZION EDEL PROGETTO EUROPEO LIFE14CCA/IT/ PRIMES - **CFR 20203080 - CNI/15	35.348,16	-		31.181,88		-	-	
Vincoli derivanti da trasferimenti	S			2110110026	SPESE PER LA REALIZZAZIONE DEL PROGETTO EUROPEO LIFE14CCA/IT/PRIMES - Spese pubblicità - **CFR 20203080 - CNI/15 -	5.141,55	-		4.535,54		-	-	
Vincoli derivanti da trasferimenti	S			2110110027	SPESE PER LA REALIZZAZIONE DEL PROGETTO EUROPEO LIFE14CCA/IT/PRIMES - organizzazione manifestazioni e convegni **CFR 20203080 - CNI/15	1.995,35	-		4.252,07		-	-	
Vincoli derivanti da trasferimenti	S			2110110028	SPESE PER LA REALIZZAZIONE DEL PROGETTO EUROPEO LIFE14CCA/IT/PRIMES - Rimborso spese di viaggio **CFR 20203080 - CNI/15	264,04	-		-		-	-	
Vincoli derivanti da trasferimenti	T					42.749,10	82.969,50	-	39.969,49	-	-	-	85.749,11
Vincoli derivanti da trasferimenti	E	1402010086	ASSEGNAZIONE DI FONDI DALLO STATO PER LA REALIZZAZIONE DEL PROGRAMMA DI RECUPERO E RAZIONALIZZAZIONE DEGLI IMMOBILI E DEGLI ALLOGGI ERP - ART.4, L.80/2014 - DM 16/3/2015 ART.2, C.1, LETT a) - CFR 42604260-42604261 CNI/15			-	371.267,06				-	-	
Vincoli derivanti da trasferimenti	S			2080220021	CONTRIBUTI AGLI ERAP MARCHE PER RECUPERO E RAZIONALIZZIONE DEGLI IMMOBILI E DEGLI ALLOGGI DI ERP LINEA A) - ART.4 L.80/2014 - DM 16.03.2015, ART.2, C.1, LETT a) - CFR 40305134 - CNI/15	321.520,73	-		704.097,11		-	-	
Vincoli derivanti da trasferimenti	S			2080220025	CONTRIBUTI AI COMUNI PER RECUPERO E RAZIONALIZZIONE DEGLI IMMOBILI E DEGLI ALLOGGI DI ERP LINEA A) - ART.4 L.80/2014 - DM 16.03.2015, ART.2, C.1, LETT a) - CFR 40305134 - CNI/15	29.450,00	-		28.274,88		- 11.309,32	-	
Vincoli derivanti da trasferimenti	T					350.970,73	371.267,06	-	732.371,99	-	- 11.309,32	-	1.175,12
Vincoli derivanti da trasferimenti	E	1402010087	ASSEGNAZIONE DI FONDI DALLO STATO PER LA REALIZZAZIONE DEL PROGAMMA DI RECUPERO E RAZIONALIZZAZIONE DEGLI IMMOBILI E DEGLI ALLOGGI ERP - ART.4, L.80/2014 - DM 16/3/2015 ART.2, C.1, LETT b) - CFR 42604262-42604263 CNI/15			-	-				-	-	
Vincoli derivanti da trasferimenti	S			2080220022	CONTRIBUTI AI COMUNI PER RECUPERO E RAZIONALIZZIONE DEGLI IMMOBILI E DEGLI ALLOGGI DI ERP LINEA B) - ART.4 L.80/2014 - DM 16.03.2015, ART.2, C.1, LETT b) - CFR 40305135 - CNI/15	-	-		-		-	-	
Vincoli derivanti da trasferimenti	S			2080220023	CONTRIBUTI AGLI ERAP MARCHE PER RECUPERO E RAZIONALIZZAZIONE DEGLI IMMOBILI E DEGLI ALLOGGI DI ERP LINEA B) ART. 4 L 80/2014 - DM 16.03.2015 ART. 2. C.1, LETTERA B	-	-		-		-	-	
Vincoli derivanti da trasferimenti	T					-	-	-	-	-	-	-	-
Vincoli derivanti da trasferimenti	E	1402060005	CONTRIBUTO CONCESSO DAL MINISTERO DELL'ECONOMIA E DELLE FINANZE AI SENSI DEL COMMA 2 DELL'ART. 45 DEL D.L. 66/2014 - CNI/15			-	-				-	-	
Vincoli derivanti da trasferimenti	E	1402060008	ENTRATA RELATIVA AL RECUPERO DELLE SOMME AUTORIZZATE ALLO SVINCOLO DI DESTINAZIONE AI SENSI DELL¿ART.6 BIS DELLA L.123/2017			-	-				-	-	

NATURA	ENTRATA /SPESA	CAPITOLO ENTRATA	ENTRATA DESCRIZIONE	CAPITOLO SPESA	SPESA DESCRIZIONE	RISORSE VINCOLATE AL 01/01/2017	ACCERTAMENTI PRESUNTI ESERCIZIO 2017	ULTERIORI ACCERTAMENTI PRESUNTI	IMPEGNI PRESUNTI ESERCIZIO 2017	ULTERIORI IMPEGNI PRESUNTI	CANCELLAZIONE ACCERTAMENTO O VINCOLO (+) / ECONOMIE IMPEGNI (-)	FPV	RISORSE VINCOLATE AL 31-12-2017
						(a)	(b)	(b1)	(c)	(c1)	(d)	(e)	(f)=(a)+(b)+(b1)-(c)-(c1)-(d)-(e)
Vincoli derivanti da trasferimenti	S			2500240003	SPESA RELATIVA AL RIMBORSO DEL PRESTITO OBBLIGAZIONARIO BRAMANTE BOND - RISORSE DERIVANTI DAL CONTRIBUTO CONCESSO DAL MINISTERO DELL'ECONOMIA E DELLE FINANZE AI SENSI DELL'ART. 45 DEL D.L. 66/2014 - CNI/15	-	-		-		-	-	
Vincoli derivanti da trasferimenti	S			2500240021	SPESA RELATIVA AL RIMBORSO DEL PRESTITO OBBLIGAZIONARIO BRAMANTE BOND - RISORSE DERIVANTI DALL¿ENTRATA RELATIVA AL RECUPERO DELLE SOMME AUTORIZZATE ALLO SVINCOLO DI DESTINAZIONE AI SENSI DELL¿ART.6 BIS DELLA L.123/2017	-	-		-		-	-	
Vincoli derivanti da trasferimenti	T					-	-	-	-	-	-	-	-
Vincoli derivanti da trasferimenti	E	1201010247	ASSEGNAZIONE DI FONDI DA PARTE DELLA UE PER LA REALIZZAZIONE DEL PROGRAMMA EUROPEAID NSA - LA PROGETTO "DCI-NSAED/2014/338-378 GLOBAL SCHOOLS: EYD 2015 TO EMBED GLOBAL LEARNING IN PRIMARY EDUCATION" - **CFR CAP 2190110011 - 2190110012 "			-	-				-	-	
Vincoli derivanti da trasferimenti	E	1201010251	ASSEGNAZIONE DI FONDI DA PARTE DELLA UE PER LA REALIZZAZIONE DEL PROGRAMMA EUROPEAID NSA-PROGETTO DCI-NSAED/2014/338-378 GLOBAL SCHOOLS; EYD 2015 TO EMBED GLOBAL LEARNING IN PRIMARY EDUCATION.			-	-				-	-	
Vincoli derivanti da trasferimenti	E	1201050023	ASSEGNAZIONE DI FONDI DA PARTE DELLA UE PER LA REALIZZAZIONE DEL PROGRAMMA EUROPEAID NSA - LA PROGETTO "DCI-NSAED/2014/338-378 GLOBAL SCHOOLS: EYD 2015 TO EMBED GLOBAL LEARNING IN PRIMARY EDUCATION" - **CFR CAP 31407654 - 31407655 - CNI/15			-	-				-	-	
Vincoli derivanti da trasferimenti	S			2040210001	SPESA PER LA REALIZZAZIONE DEL PROGETTO PROGRAMMA EUROPEAID NSA - LA PROGETTO "DCI-NSAED/2014/338-378 GLOBAL SCHOOLS: EYD 2015 TO EMBED GLOBAL LEARNING IN PRIMARY EDUCATION" - ACQUISTO DI BENI E SERVIZI - **CFR CAP 20203081 - CNI/15	-	-		-		-	-	
Vincoli derivanti da trasferimenti	S			2040210005	SPESA PER LA REALIZZAZIONE DEL PROGETTO PROGRAMMA EUROPEAID NSA - LA PROGETTO "DCI-NSAED/2014/338-378 GLOBAL SCHOOLS: EYD 2015 TO EMBED GLOBAL LEARNING IN PRIMARY EDUCATION" - TRASFERIMENTO AD ALTRI SOGGETTI - **CFR CAP 20203081 - CNI/15	-	-		-		-	-	
Vincoli derivanti da trasferimenti	S			2190110011	SPESA PER LA REALIZZAZIONE DEL PROGETTO PROGRAMMA EUROPEAID NSA - LA PROGETTO "DCI-NSAED/2014/338-378 GLOBAL SCHOOLS:EYD 2015 TO EMBED GLOBAL LEARNING IN PRIMARY EDUCATION" - TRASFERIMENTO AD ALTRI SOGGETTI - ** CFR CAP 20203081- CNI/15	-	-		-		-	-	
Vincoli derivanti da trasferimenti	S			2190110012	SPESA PER LA REALIZZAZIONE DEL PROGETTO PROGRAMMA EUROPEAID NSA - LA PROGETTO "DCI-NSAED/2014/338-378 GLOBAL SCHOOLS:EYD 2015 TO EMBED GLOBAL LEARNING IN PRIMARY EDUCATION" - ACQUISTO DI BENI E SERVIZI - ** CFR CAP 20203081- CNI/15	22.091,13	-		4.613,84		-	-	
Vincoli derivanti da trasferimenti	S			2190110060	SPESA PER LA REALIZZAZIONE DEL PROGETTO PROGRAMMA EUROPEAID NSA - LA PROGETTO "DCI-NSAED/2014/338-378 GLOBAL SCHOOLS:EYD 2015 TO EMBED GLOBAL LEARNING IN PRIMARY EDUCATION" - Spese personale e missioni	1.800,00	-		1.600,00		-	-	
Vincoli derivanti da trasferimenti	T					23.891,13	-	-	6.213,84	-	-	-	17.677,29
Vincoli derivanti da trasferimenti	E	1305990020	RECUPERO FONDI POR FESR 2007/2013 DA REIMPIEGARE (UE 39% - STATO 47% - REGIONE 14%) - **CFR 31401153 - CNI/15			-	-				-	-	

NATURA	ENTRATA /SPESA	CAPITOLO ENTRATA	ENTRATA DESCRIZIONE	CAPITOLO SPESA	SPESA DESCRIZIONE	RISORSE VINCOLATE AL 01/01/2017	ACCERTAMENTI PRESUNTI ESERCIZIO 2017	ULTERIORI ACCERTAMENTI PRESUNTI	IMPEGNI PRESUNTI ESERCIZIO 2017	ULTERIORI IMPEGNI PRESUNTI	CANCELLAZIONE ACCERTAMENTO O VINCOLO (+) / ECONOMIE IMPEGNI (-)	FPV	RISORSE VINCOLATE AL 31-12-2017
						(a)	(b)	(b1)	(c)	(c1)	(d)	(e)	(f)=(a)+(b)+(b1)-(c)-(c1)-(d)-(e)
Vincoli derivanti da trasferimenti	S			2140510018	SPESE PER LA REALIZZAZIONE DEL POR FESR 2007/2013 - ONERI DI GESTIONE FONDO DI INGEGNERIA FINANZIARIA (QUOTA UE 39% - QUOTA STATO 47% - REGIONE 14%) -**CFR 30401048 - CNI/15	0,01	-		-		-	-	
Vincoli derivanti da trasferimenti	T					0,01	-	-	-	-	-	-	0,01
Vincoli derivanti da trasferimenti	E	1504030007	RECUPERO ANTICIPAZIONI PROGRAMMA POR FESR 2007/2017 - CNI/5			-	-				-	-	
Vincoli derivanti da trasferimenti	S			2011220001	ANTICIPAZIONI SPESE PER LA REALIZZAZIONE DEL POR FESR 2007/2013 - BENI IMMOBILI - RIF. 31402771 - CNI/15	-	-		-		-	-	
Vincoli derivanti da trasferimenti	S			2011220002	ANTICIPAZIONI SPESE PER LA REALIZZAZIONE DEL POR FESR 2007/2013 - PRODOTTI INFORMATICI - RIF 31402769 - CNI/15	-	-		-		-	-	
Vincoli derivanti da trasferimenti	S			2140510001	ANTICIPAZIONI SPESE PER LA REALIZZAZIONE DEL POR FESR 2007/2013 - ACQUISTO DI BENI E SERVIZI - RIF. 31401614 - CNI/15	-	-		-		-	-	
Vincoli derivanti da trasferimenti	S			2140520010	ANTICIPAZIONI SPESE PER LA REALIZZAZIONE DEL PROGRAMMA POR FESR 2007/2013 - TRASFERIMENTO AGLI EE.LL. IN C/CAPITALE - RIF 31402767 - CNI/15	67.215,82	-		-		-	-	
Vincoli derivanti da trasferimenti	S			2140520011	ANTICIPAZIONI SPESE PER LA REALIZZAZIONE DEL POR FESR 2007/2013 - TRASFERIMENTO ALLE IMPRESE IN C/CAPITALE - RIF 31402768 -CNI/15	-	-		-		-	-	
Vincoli derivanti da trasferimenti	S			2140520024	ANTICIPAZIONI SPESE PER LA REALIZZAZIONE DEL POR FESR 2007/2013 - TRASFERIMENTO IN C/CAPITALE AD ALTRI SOGGETTI - RIF 31402783 - CNI/15	-	-		-		-	-	
Vincoli derivanti da trasferimenti	S			2160320005	ANTICIPAZIONI FONDI PER PROGETTI COERENTI PROVENIENTI DA ALTRE FONTI - RISORSE DEL DOCUP OB2 2000-2006 - RIF 314027733 - CNI/15	-	-		-		-	-	
Vincoli derivanti da trasferimenti	T					67.215,82	-	-	-	-	-	-	67.215,82
Vincoli derivanti da trasferimenti	S			2010310026	CONTRIBUTO DA RIVERSARE ALLO STATO AI SENSI DELL'ARTICOLO 1 COMMA 484 DELLA LEGGE 190/2014 - **CFR 20102013 - CNI/15	-	-		-		-	-	
Vincoli derivanti da trasferimenti	T					-	-	-	-	-	-	-	-
Vincoli derivanti da trasferimenti	E	1504030008	RECUPERO ANTICIPAZIONI PROGRAMMA POR FSE 2007/2013- CNI/15			-	-				-	-	
Vincoli derivanti da trasferimenti	S			2050330001	ANTICIPAZIONI SPESE PER LA REALIZZAZIONE DEL POR OB. 2 FSE 2007/2013 - TRASF. CORRENTE AD AMM.NI LOCALI -RIF 32101665 - CNI/15	-	-		-		-	-	
Vincoli derivanti da trasferimenti	T					-	-	-	-	-	-	-	-
Vincoli derivanti da trasferimenti	E	1403010001	RICAVO DEL MUTUO CON ONERI A CARICO DELLO STATO PER GLI INTERVENTI STRAORDINARI PER L'EDILIZIA SCOLASTICA - ART. DEL DL 104/2013 CONVERTITO CON MODIFICAZIONE DELLA L.128/2013 - D.L. 23.01.2015 - CNI/15			-	11.150.960,00				-	-	
Vincoli derivanti da trasferimenti	S			2040320003	TRASFERIMENTO AGLI ENTI LOCAI DEL RICAVATO DEL MUTUO PER GLI INTERVENTI STRAORDINARI PER L'EDILIZIA SCOLASTICA - ART. DEL DL 104/2013 CONVERTITO CON MODIFICAZIONE DELLA L 128/2013 - D.L. 56.01.2012 - CNI/15	-	-		4.496.425,87		-	5.592.134,13	
Vincoli derivanti da trasferimenti	S			2040320007	TRASFERIMENTO AGLI ENTI LOCAI DEL RICAVATO DEL MUTUO PER GLI INTERVENTI STRAORDINARI PER L'EDILIZIA SCOLASTICA - ART. DEL DL 104/2013 CONVERTITO CON MODIFICAZIONE DELLA L 128/2013 - D.L. 23.01.2015 - CNI/16 - AMMINISTRAZIONI PROVINCIALI	-	-		-		-	-	
Vincoli derivanti da trasferimenti	T					-	11.150.960,00	-	4.496.425,87	-	-	5.592.134,13	1.062.400,00

NATURA	ENTRATA /SPESA	CAPITOLO ENTRATA	ENTRATA DESCRIZIONE	CAPITOLO SPESA	SPESA DESCRIZIONE	RISORSE VINCOLATE AL 01/01/2017	ACCERTAMENTI PRESUNTI ESERCIZIO 2017	ULTERIORI ACCERTAMENTI PRESUNTI	IMPEGNI PRESUNTI ESERCIZIO 2017	ULTERIORI IMPEGNI PRESUNTI	CANCELLAZIONE ACCERTAMENTO O VINCOLO (+) / ECONOMIE IMPEGNI (-)	FPV	RISORSE VINCOLATE AL 31-12-2017
						(a)	(b)	(b1)	(c)	(c1)	(d)	(e)	(f)=(a)+(b)+(b1)-(c)-(c1)-(d)-(e)
Vincoli derivanti da trasferimenti	E	1201050104	ASSEGNAZIONI DELLA UE PER LA REALIZZAZIONE DEL PROGETTO EUROPETOUR - PROGRAMMA "ERASMUS+" - QUOTA UE 100% CFR 2090110021 - 2090110022 - CNI/17			-	12.724,00				-	-	
Vincoli derivanti da trasferimenti	S			2090110021	SPESE PER LA REALIZZAZIONE DEL PROGETTO EUROPETOUR - PROGRAMMA "ERASMUS+" - RIMBORSO MISSIONI - QUOTA UE 100% - **CFR ex 20204062/E	3.905,00	-		2.500,00		-	-	
Vincoli derivanti da trasferimenti	S			2090110022	SPESE PER LA REALIZZAZIONE DEL PROGETTO EUROPETOUR - PROGRAMMA "ERASMUS+" - QUOTA UE 100% - ex 42201162 **CFR ex 20204062/E	7.724,00	-		9.549,05		-	-	
Vincoli derivanti da trasferimenti	T					11.629,00	12.724,00	-	12.049,05	-	-	-	12.303,95
Vincoli derivanti da trasferimenti	E	1201010203	Progetto T.R.A.M. -PGI00208-"Verso nuovi piani di azione regionali per la mobilità sostenibile"- Finanziamento dello Stato			-	38.619,49				-	-	
Vincoli derivanti da trasferimenti	E	1201010204	Progetto T.R.A.M. - PGI002082 "Verso nuovi piani di azione regionali per la mobilità"- Quota STATO/rimborsi non rendicontati			-	-				-	-	
Vincoli derivanti da trasferimenti	E	1201050084	Progetto T.R.A.M. -PGI00208-"Verso nuovi piani di azione regionali per la mobilità sostenibile"- Quota UE-			-	330.793,10				-	-	
Vincoli derivanti da trasferimenti	E	1201050085	Progetto T.R.A.M. - PGI002082 "Verso nuovi piani di azione regionali per la mobilità"- Quota UE/rimborsi non rendicontati			-	-				-	-	
Vincoli derivanti da trasferimenti	S			2100210062	Progetto T.R.A.M. - PGI002082 "Verso nuovi piani di azione regionali per la mobilità"- Trasferimenti ai partner- CFR scheda capitolo 781	-	-		95.905,71		-	-	
Vincoli derivanti da trasferimenti	S			2100210063	Progetto T.R.A.M. - PGI002082 "Verso nuovi piani di azione regionali per la mobilità"- Spese per altre prestazioni professionali e specialistiche. QUOTA UE	-	-		54.553,38		-	-	
Vincoli derivanti da trasferimenti	S			2100210064	Progetto T.R.A.M. - PGI002082 "Verso nuovi piani di azione regionali per la mobilità"- Spese organizzazione convegni e meeting- QUOTA UE	-	-		-		-	-	
Vincoli derivanti da trasferimenti	S			2100210065	Progetto T.R.A.M. - PGI002082 "Verso nuovi piani di azione regionali per la mobilità"- Spese organizzazione convegni e meeting- QUOTA STATO	-	-		-		-	-	
Vincoli derivanti da trasferimenti	S			2100210066	Progetto T.R.A.M. - PGI002082 "Verso nuovi piani di azione regionali per la mobilità"- Spese per altri servizi-QUOTA UE	-	-		2.639,11		-	-	
Vincoli derivanti da trasferimenti	S			2100210067	Progetto T.R.A.M. - PGI002082 "Verso nuovi piani di azione regionali per la mobilità"- Spese per altri servizi-QUOTA STATO	-	-		465,72		-	-	
Vincoli derivanti da trasferimenti	S			2100210068	Progetto T.R.A.M. - PGI002082 "Verso nuovi piani di azione regionali per la mobilità"- Spese per altre prestazioni professionali e specialistiche. QUOTA STATO	-	-		9.627,07		-	-	
Vincoli derivanti da trasferimenti	S			2100210069	Progetto T.R.A.M. - PGI002082 "Verso nuovi piani di azione regionali per la mobilità"- Spese amministrative. Quota UE	-	-		8.500,00		-	-	
Vincoli derivanti da trasferimenti	S			2100210070	Progetto T.R.A.M. - PGI002082 "Verso nuovi piani di azione regionali per la mobilità"- Spese amministrative. Quota Stato	-	-		1.500,00		-	-	
Vincoli derivanti da trasferimenti	S			2100210074	PROGETTO T.R.A.M. -PGI 002802"Verso nuovi piani di azione regionali per la mobilità" Spese per IRAP Co.Co.Co. CFR e/1201050084	-	-		1.030,77		-	-	
Vincoli derivanti da trasferimenti	S			2100210075	PROGETTO T.R.A.M. -PGI 002802"Verso nuovi piani di azione regionali per la mobilità" Spese per CONTRIBUTI Co.Co.Co. CFR e/1201050084	-	-		2.661,46		-	-	
Vincoli derivanti da trasferimenti	S			2100210076	PROGETTO T.R.A.M. -PGI 002802"Verso nuovi piani di azione regionali per la mobilità" Spese per COMPENSI Co.Co.Co. CFR e/1201050084	-	-		12.773,61		-	-	
Vincoli derivanti da trasferimenti	T					-	369.412,59	-	189.656,83	-	-	-	179.755,76
Vincoli derivanti da trasferimenti	E	1201010138	ASSEGNAZIONE DI FONDI PER IL CONTRASTO ALLE DIPENDENZE DAL GIOCO DI AZZARDO - **CFR CAP 52824144 - CNI/15			-	1.295.925,00				-	-	

NATURA	ENTRATA /SPESA	CAPITOLO ENTRATA	ENTRATA DESCRIZIONE	CAPITOLO SPESA	SPESA DESCRIZIONE	RISORSE VINCOLATE AL 01/01/2017	ACCERTAMENTI PRESUNTI ESERCIZIO 2017	ULTERIORI ACCERTAMENTI PRESUNTI	IMPEGNI PRESUNTI ESERCIZIO 2017	ULTERIORI IMPEGNI PRESUNTI	CANCELLAZIONE ACCERTAMENTO O VINCOLO (+) / ECONOMIE IMPEGNI (-)	FPV	RISORSE VINCOLATE AL 31-12-2017
						(a)	(b)	(b1)	(c)	(c1)	(d)	(e)	(f)=(a)+(b)+(b1)-(c)-(c1)-(d)-(e)
Vincoli derivanti da trasferimenti	S			2130110157	SPESE PER IL CONTRASTO DELLE DIPENDENZE DEL GIOCO DI AZZARDO - **CFR CAP 20121028 - CNI/15	-	-		-		-	-	
Vincoli derivanti da trasferimenti	S			2130110158	SPESE PER IL CONTROLLO DELLE DIPENDENZE DEL GIOCO DI AZZARDO - **CFR 20121028 - ANI/16	-	-		-		-	-	
Vincoli derivanti da trasferimenti	S			2130210115	SPESE PER IL CONTROLLO DELLE DIPENDENZE DEL GIOCO DI AZZARDO	-	-		-		-	-	
Vincoli derivanti da trasferimenti	T					-	1.295.925,00	-	-	-	-	-	1.295.925,00
Vincoli derivanti da trasferimenti	E	1201010188	Assegnazione per dalla Regione Veneto per Progetto CCM 2014 ¿Monitorare la fiducia del pubblico nei programmi vaccinali sviluppando un sistema di decisione assistita tramite il sito ¿vaccinarsi.org¿			-	-				-	-	
Vincoli derivanti da trasferimenti	S			2130210098	SPESE PER LA REALIZZAZIONE DEL PROGETTO CCM 2014 - Monitorare la fiducia del pubblico nei programmi vaccinali sviluppando un sistema di decisione assistita tramite il sito "vaccinarsi.org"	-	-		-		-	-	
Vincoli derivanti da trasferimenti	S			2130710063	SPESE PER LA REALIZZAZIONE DEL PROGETTO CCM 2014 - Monitorare la fiducia del pubblico nei programmi vaccinali sviluppando un sistema di decisione assistita tramite il sito "vaccinarsi.org"	13.500,00	-		9.516,00		-	-	
Vincoli derivanti da trasferimenti	T					13.500,00	-	-	9.516,00	-	-	-	3.984,00
Vincoli derivanti da trasferimenti	E	1201010236	ASSEGNAZIONE DI FONDI DA PARTE DELLO STATO PER L¿ATTIVITÀ DI SENSIBILIZZAZIONE RELATIVA ALLA REALIZZAZIONE DI DIAGNOSI ENERGETICHE O ALL'ADOZIONE DI SISTEMI DI GESTIONE DELL'ENERGIA CONFORMI ALLE NORME ISO 50001 DA PARTE DELLE PMI - CFR XXXXXXXXXX - CNI 2016			-	10.000,00				-	-	
Vincoli derivanti da trasferimenti	S			2170110016	SPESE PER L¿ATTIVITÀ DI SENSIBILIZZAZIONE RELATIVAMENTE ALLA REALIZZAZIONE DI DIAGNOSI ENERGETICHE O ALL'ADOZIONE DI SISTEMI DI GESTIONE DELL'ENERGIA CONFORMI ALLE NORME ISO 50001 DA PARTE DELLE PMI - CFR XXXXXXXXXX - CNI 2016	-	-		-		-	-	
Vincoli derivanti da trasferimenti	S			2170120026	CONTRIBUTI ALLE PMI PER LA REALIZZAZIONI DI DIAGNOSI ENERGETICHE O L'ADOZIONE DI SISTEMI DI GESTIONE DELL'ENERGIA CONFORMI ALLE NORME ISO 5001 - CFR XXXXXXXXXX - CNI 2016	-	-		-		-	-	
Vincoli derivanti da trasferimenti	T					-	10.000,00	-	-	-	-	-	10.000,00
Vincoli derivanti da trasferimenti	E	1201010224	ASSEGNAZIONE DEL FONDO NAZIONALE SERVIZI SOCIO-EDUCATIVI - Intesa 56/CU/2016			-	772.350,00				-	-	
Vincoli derivanti da trasferimenti	S			2120110015	FONDO NAZIONALE SERVIZI SOCIO-EDUCATIVI - Intesa 56/CU/2015 - Trasferimento alle Unioni di Comuni	-	-		21.619,20		-	-	
Vincoli derivanti da trasferimenti	S			2120110016	FONDO NAZIONALE SERVIZI SOCIO-EDUCATIVI - Intesa 56/CU/2015 - Trasferimento ai Comuni	-	-		750.730,80		-	-	
Vincoli derivanti da trasferimenti	T					-	772.350,00	-	772.350,00	-	-	-	-
Vincoli derivanti da trasferimenti	E	1201010234	Assegnazione U.E. di fondi europei per l'attuazione del progetto "Crowd 4 Roads" - Trasferimenti da parte dell'Università degli Studi di Urbino			-	-				-	-	
Vincoli derivanti da trasferimenti	E	1201050097	Assegnazione di fondi europei per l'attuazione del progetto "Crowd 4 Roads"			-	-				-	-	
Vincoli derivanti da trasferimenti	E	1402050016	Assegnazione di fondi europei per l'attuazione del progetto "Crowd4Roads"			-	-				-	-	
Vincoli derivanti da trasferimenti	E	1403100012	Assegnazione U.E. di fondi europei per l'attuazione del progetto "Crowd 4 Roads" - Trasferimenti da parte della Università degli Studi di Urbino			-	-				-	-	

NATURA	ENTRATA /SPESA	CAPITOLO ENTRATA	ENTRATA DESCRIZIONE	CAPITOLO SPESA	SPESA DESCRIZIONE	RISORSE VINCOLATE AL 01/01/2017	ACCERTAMENTI PRESUNTI ESERCIZIO 2017	ULTERIORI ACCERTAMENTI PRESUNTI	IMPEGNI PRESUNTI ESERCIZIO 2017	ULTERIORI IMPEGNI PRESUNTI	CANCELLAZIONE ACCERTAMENTO O VINCOLO (+) / ECONOMIE IMPEGNI (-)	FPV	RISORSE VINCOLATE AL 31-12-2017
						(a)	(b)	(b1)	(c)	(c1)	(d)	(e)	(f)=(a)+(b)+(b1)-(c)-(c1)-(d)-(e)
Vincoli derivanti da trasferimenti	S			2010810036	Servizi di assistenza per il progetto "Crowd4Roads"	39.797,22	-		28.545,00		-	-	
Vincoli derivanti da trasferimenti	S			2010810037	Servizi per organizzazione meeting progettuali - Crowd4Roads	5.595,17	-		-		-	-	
Vincoli derivanti da trasferimenti	S			2010810038	Gestione e manutenzione applicazioni - Progetto "Crowd4Roads"	66.257,95	-		-		-	-	
Vincoli derivanti da trasferimenti	S			2010820021	Acquisto ed installazione componenti cloud per il Progetto "Crowd4Roads"	47.370,47	-		5.975,00		-	-	
Vincoli derivanti da trasferimenti	T					159.020,81	-	-	34.520,00	-	-	-	124.500,81
Vincoli derivanti da trasferimenti	E	1201010233	Assegnazione U.E. di fondi europei per l'attuazione del progetto "ADRISTARTER" - Trasferimenti da parte della Regione Abruzzo			-	-				-	-	
Vincoli derivanti da trasferimenti	E	1201050098	Assegnazione fondi europei per l'attuazione del progetto "ADRISTARTER"			-	-				-	-	
Vincoli derivanti da trasferimenti	E	1402050017	Assegnazione di fondi europei per l'attuazione del progetto "ADRISTARTER"			-	-				-	-	
Vincoli derivanti da trasferimenti	E	1403100011	Assegnazione U.E. di fondi europei per l'attuazione del progetto "ADRISTARTER" - Trasferimenti da parte della Regione Abruzzo			-	-				-	-	
Vincoli derivanti da trasferimenti	S			2010810039	Servizi per organizzazione meeting progettuali "ADRISTARTER"	1.742,80	-		-		-	-	
Vincoli derivanti da trasferimenti	S			2010810040	Gestione, manutenzione e assistenza applicazioni - progetto "ADRISTARTER"	36.929,89	-		-		-	-	
Vincoli derivanti da trasferimenti	S			2010820022	Sviluppo e manutenzione evolutiva - progetto "ADRISTARTER"	-	-		-		-	-	
Vincoli derivanti da trasferimenti	T					38.672,69	-	-	-	-	-	-	38.672,69
Vincoli derivanti da trasferimenti	E	1201010192	Assegnazione risorse per programma complementare di azione e coesione per la governance dei sistemi di gestione e controllo 2014/2020 - cipe n. 114/2015 - decreto IGRUE n. 1/2015 (rif. NO spese personale)			-	36.000,00				-	-	
Vincoli derivanti da trasferimenti	E	1403100020	Assegnazione risorse per programma complementare di azione e coesione per la governance dei sistemi di gestione e controllo 2014/2020 - cipe n. 114/2015 - decreto IGRUE n. 1/2015 (rif. SPESE C/CAPITALE)			-	30.000,00				-	-	
Vincoli derivanti da trasferimenti	S			2011110066	spese per programma complementare di azione e coesione per la governance dei sistemi di gestione e controllo 2014/2020 - assistenza tecnica (cipe n. 114/2015 - decreto IGRUE n. 1/2015) - nuovo	-	-		5.429,00		-	-	
Vincoli derivanti da trasferimenti	S			2011110067	spese per programma complementare di azione e coesione per la governance dei sistemi di gestione e controllo 2014/2020 - assistenza tecnica (cipe n. 114/2015 - decreto IGRUE n. 1/2015) - CNI 2017- quota indisponibile ai sensi della L. 232/2016 - nuovo	-	-		-		-	-	
Vincoli derivanti da trasferimenti	S			2011110068	spese per programma complementare di azione e coesione per la governance dei sistemi di gestione e controllo 2014/2020 - certificazione ISO 9001 (cipe n. 114/2015 - decreto IGRUE n. 1/2015) - nuovo	-	-		-		-	-	

NATURA	ENTRATA /SPESA	CAPITOLO ENTRATA	ENTRATA DESCRIZIONE	CAPITOLO SPESA	SPESA DESCRIZIONE	RISORSE VINCOLATE AL 01/01/2017	ACCERTAMENTI PRESUNTI ESERCIZIO 2017	ULTERIORI ACCERTAMENTI PRESUNTI	IMPEGNI PRESUNTI ESERCIZIO 2017	ULTERIORI IMPEGNI PRESUNTI	CANCELLAZIONE ACCERTAMENTO O VINCOLO (+) / ECONOMIE IMPEGNI (-)	FPV	RISORSE VINCOLATE AL 31-12-2017
						(a)	(b)	(b1)	(c)	(c1)	(d)	(e)	(f)=(a)+(b)+(b1)-(c)-(c1)-(d)-(e)
Vincoli derivanti da trasferimenti	S			2011110069	spese per programma complementare di azione e coesione per la governance dei sistemi di gestione e controllo 2014/2020 - servizi per sviluppo software e manutenzione evolutiva (cipe n. 114/2015 - decreto IGRUE n. 1/2015) - nuovo	-	-		-		-	-	
Vincoli derivanti da trasferimenti	S			2011120010	spese per programma complementare di azione e coesione per la governance dei sistemi di gestione e controllo 2014/2020 (cipe n. 114/2015 - decreto IGRUE n. 1/2015) - periferiche (hardisk, stampanti ecc)	-	-		-		-	-	
Vincoli derivanti da trasferimenti	S			2011120011	spese per programma complementare di azione e coesione per la governance dei sistemi di gestione e controllo 2014/2020 (cipe n. 114/2015 - decreto IGRUE n. 1/2015) - postazioni lavoro (pc e portatili)	-	-		-		-	-	
Vincoli derivanti da trasferimenti	S			2011120012	spese per programma complementare di azione e coesione per la governance dei sistemi di gestione e controllo 2014/2020 (cipe n. 114/2015 - decreto IGRUE n. 1/2015) - apparato videoconferenza e relativi accessori	-	-		-		-	-	
Vincoli derivanti da trasferimenti	S			2011210016	spese per programma complementare di azione e coesione per la governance dei sistemi di gestione e controllo 2014/2020 - servizi per sviluppo software e manutenzione evolutiva (cipe n. 114/2015 - decreto IGRUE n. 1/2015)	-	-		-		-	-	
Vincoli derivanti da trasferimenti	S			2011210017	spese per programma complementare di azione e coesione per la governance dei sistemi di gestione e controllo 2014/2020 - attrezzature informatiche (cipe n. 114/2015 - decreto IGRU 1/2015)	-	-		-		-	-	
Vincoli derivanti da trasferimenti	S			2011210018	spese per programma complementare di azione e coesione per la governance dei sistemi di gestione e controllo 2014/2020 - incontro con autorità europee, nazionali e regionali (cipe n. 114/2015 - decreto IGRUE n. 1/2015)	14.493,48	-		-		-	-	
Vincoli derivanti da trasferimenti	S			2011210019	spese per programma complementare di azione e coesione per la governance dei sistemi di gestione e controllo 2014/2020 - assistenza tecnica (cipe n. 114/2015 - decreto IGRUE n. 1/2015)	-	-		3.434,39		-	-	
Vincoli derivanti da trasferimenti	S			2011210020	spese per programma complementare di azione e coesione per la governance dei sistemi di gestione e controllo 2014/2020 - certificazione ISO 9001 (cipe n. 114/2015 - decreto IGRUE n. 1/2015)	-	-		-		-	-	
Vincoli derivanti da trasferimenti	S			2011210046	spese per programma complementare di azione e coesione per la governance dei sistemi di gestione e controllo 2014/2020 - assistenza tecnica (cipe n. 114/2015 - decreto IGRUE n. 1/2015) - CNI 2017- quota indisponibile ai sensi della L. 232/2016	-	-		-		-	-	
Vincoli derivanti da trasferimenti	S			2200310033	spese per programma complementare di azione e coesione per la governance dei sistemi di gestione e controllo 2014/2020 - assistenza tecnica (cipe n. 114/2015 - decreto IGRUE n. 1/2015) - CNI 2017- quota indisponibile ai sensi della L. 232/2016	-	-		-		-	-	
Vincoli derivanti da trasferimenti	T					14.493,48	66.000,00	-	8.863,39	-	-	-	71.630,09
Vincoli derivanti da trasferimenti	E	1201010221	ASSEGNAZIONE DI FONDI DALLO STATO PER LA REALIZZAZIONE DEL PROGETTO WELLFOOD ACTION - PROGRAMMA IPA ADRIATIC CBC 2007/2013 -			-	-				-	-	

NATURA	ENTRATA /SPESA	CAPITOLO ENTRATA	ENTRATA DESCRIZIONE	CAPITOLO SPESA	SPESA DESCRIZIONE	RISORSE VINCOLATE AL 01/01/2017	ACCERTAMENTI PRESUNTI ESERCIZIO 2017	ULTERIORI ACCERTAMENTI PRESUNTI	IMPEGNI PRESUNTI ESERCIZIO 2017	ULTERIORI IMPEGNI PRESUNTI	CANCELLAZIONE ACCERTAMENTO O VINCOLO (+) / ECONOMIE IMPEGNI (-)	FPV	RISORSE VINCOLATE AL 31-12-2017
						(a)	(b)	(b1)	(c)	(c1)	(d)	(e)	(f)=(a)+(b)+(b1)-(c)-(c1)-(d)-(e)
Vincoli derivanti da trasferimenti	E	1201050094	ASSEGNAZIONE DI FONDI DALLE UE PER LA REALIZZAZIONE DEL PROGETTO WELLFOOD ACTION - PROGRAMMA IPA ADRIATIC CBC 2007/2013 -			-	-				-	-	
Vincoli derivanti da trasferimenti	S			2160310048	SPESE PER LA REALIZZAZIONE DEL PROGRAMMA WELLFOOD ACTION - PROGRAMMA IPA ADRIATIC CBC 2007/2013 - SPESE AMMINISTRATIVE - QUOTA UE	-	-		-		-	-	
Vincoli derivanti da trasferimenti	S			2160310049	SPESE PER LA REALIZZAZIONE DEL PROGRAMMA WELLFOOD ACTION - PROGRAMMA IPA ADRIATIC CBC 2007/2013 - SPESE AMMINISTRATIVE - QUOTA STATO	-	-		-		-	-	
Vincoli derivanti da trasferimenti	S			2160310050	SPESE PER LA REALIZZAZIONE DEL PROGRAMMA WELLFOOD ACTION - PROGRAMMA IPA ADRIATIC CBC 2007/2013 - SPESE PER ATTIVITA' DI CONSULENZA TECNICO-GESTIONALE - QUOTA STATO	-	-		-		-	-	
Vincoli derivanti da trasferimenti	S			2160310051	SPESE PER LA REALIZZAZIONE DEL PROGRAMMA WELLFOOD ACTION - PROGRAMMA IPA ADRIATIC CBC 2007/2013 - SPESE PER ATTIVITA' DI CONSULENZA TECNICO-GESTIONALE - QUOTA UE	-	-		-		-	-	
Vincoli derivanti da trasferimenti	S			2160310052	AFFIDAMENTO IN HOUSE ALL'ASSAM PER ATTIVITA' DI SUPPORTO ALL'IMPLEMENTAZIONE TECNICA DEL PROGETTO WELLFOOD ACTION - QUOTA STATO	19,32	-		-		-	-	
Vincoli derivanti da trasferimenti	S			2160310053	AFFIDAMENTO IN HOUSE ALL'ASSAM PER ATTIVITA' DI SUPPORTO ALL'IMPLEMENTAZIONE TECNICA DEL PROGETTO WELLFOOD ACTION- QUOTA UE	109,49	-		-		-	-	
Vincoli derivanti da trasferimenti	S			2160310054	SPESE PER LA REALIZZAZIONE DEL PROGRAMMA WELLFOOD ACTION - PROGRAMMA IPA ADRIATIC CBC 2007/2013 - TRASFERIMENTO A ENTI DI RICERCA DELLE AMMINISTRAZIONI CENTRALI - QUOTA STATO	-	-		-		-	-	
Vincoli derivanti da trasferimenti	S			2160310055	SPESE PER LA REALIZZAZIONE DEL PROGRAMMA WELLFOOD ACTION - PROGRAMMA IPA ADRIATIC CBC 2007/2013 - TRASFERIMENTO A ENTI DI RICERCA DELLE AMMINISTRAZIONI CENTRALI - QUOTA UE	-	-		-		-	-	
Vincoli derivanti da trasferimenti	S			2160310056	SPESE PER LA REALIZZAZIONE DEL PROGRAMMA WELLFOOD ACTION - PROGRAMMA IPA ADRIATIC CBC 2007/2013 - ORGANIZZAZIONE MEETING E CONVEGNI - QUOTA STATO	-	-		-		-	-	
Vincoli derivanti da trasferimenti	S			2160310057	SPESE PER LA REALIZZAZIONE DEL PROGRAMMA WELLFOOD ACTION - PROGRAMMA IPA ADRIATIC CBC 2007/2013 - ORGANIZZAZIONE MEETING E CONVEGNI - QUOTA UE	-	-		-		-	-	
Vincoli derivanti da trasferimenti	S			2160310058	SPESE PER LA REALIZZAZIONE DEL PROGRAMMA WELLFOOD ACTION - PROGRAMMA IPA ADRIATIC CBC 2007/2013 - SPESE PER ATTIVITA' DI COMUNICAZIONE E DISSEMINAZIONE - QUOTA STATO	300,00	-		-		-	-	
Vincoli derivanti da trasferimenti	S			2160310059	SPESE PER LA REALIZZAZIONE DEL PROGRAMMA WELLFOOD ACTION - PROGRAMMA IPA ADRIATIC CBC 2007/2013 - SPESE PER ATTIVITA' DI COMUNICAZIONE E DISSEMINAZIONE - QUOTA UE	1.700,00	-		-		-	-	
Vincoli derivanti da trasferimenti	S			2160310063	SPESE PER RETRIBUZIONI LORDE AL PERSONALE A TEMPO INDETERMINATO - PROGETTO WELLFOOD ACTION IPA ADRIATIC - QUOTA UE	24.359,10	-		-		-	-	
Vincoli derivanti da trasferimenti	S			2160310064	SPESE PER CONTRIBUTI A CARICO DELL'ENTE PER IL PERSONALE A TEMPO INDETERMINATO - PROGETTO WELLFOOD ACTION IPA ADRIATIC - QUOTA UE	6.499,01	-		-		-	-	
Vincoli derivanti da trasferimenti	S			2160310065	SPESE PER MISSIONI PER IL PERSONALE A TEMPO INDETERMINATO - PROGETTO WELLFOOD ACTION IPA ADRIATIC - QUOTA UE	1.576,75	-		-		-	-	
Vincoli derivanti da trasferimenti	S			2160310066	SPESE PER IL PAGAMENTO DELL'IMPOSTA IRAP PER IL PERSONALE A TEMPO INDETERMINATO - PROGETTO WELLFOOD ACTION IPA ADRIATIC - QUOTA UE	2.070,52	-		-		-	-	
Vincoli derivanti da trasferimenti	S			2160310067	SPESE PER RETRIBUZIONI LORDE AL PERSONALE A TEMPO INDETERMINATO - PROGETTO WELLFOOD ACTION IPA ADRIATIC - QUOTA STATO	4.298,66	-		-		-	-	

NATURA	ENTRATA /SPESA	CAPITOLO ENTRATA	ENTRATA DESCRIZIONE	CAPITOLO SPESA	SPESA DESCRIZIONE	RISORSE VINCOLATE AL 01/01/2017	ACCERTAMENTI PRESUNTI ESERCIZIO 2017	ULTERIORI ACCERTAMENTI PRESUNTI	IMPEGNI PRESUNTI ESERCIZIO 2017	ULTERIORI IMPEGNI PRESUNTI	CANCELLAZIONE ACCERTAMENTO O VINCOLO (+) / ECONOMIE IMPEGNI (-)	FPV	RISORSE VINCOLATE AL 31-12-2017
						(a)	(b)	(b1)	(c)	(c1)	(d)	(e)	(f)=(a)+(b)+(b1)-(c)-(c1)-(d)-(e)
Vincoli derivanti da trasferimenti	S			2160310068	SPESE PER CONTRIBUTI A CARICO DELL'ENTE PER IL PERSONALE A TEMPO INDETERMINATO - PROGETTO WELLFOOD ACTION IPA ADRIATIC - QUOTA STATO	1.146,88	-		-		-	-	
Vincoli derivanti da trasferimenti	S			2160310069	SPESE PER MISSIONI PER IL PERSONALE A TEMPO INDETERMINATO - PROGETTO WELLFOOD ACTION IPA ADRIATIC - QUOTA STATO	278,25	-		-		-	-	
Vincoli derivanti da trasferimenti	S			2160310070	SPESE PER IL PAGAMENTO DELL'IMPOSTA IRAP PER IL PERSONALE A TEMPO INDETERMINATO - PROGETTO WELLFOOD ACTION IPA ADRIATIC - QUOTA STATO	365,39	-		-		-	-	
Vincoli derivanti da trasferimenti	T					42.723,37	-	-	-	-	-	-	42.723,37
Vincoli derivanti da trasferimenti	E	1201010225	ASSEGNAZIONE FONDI DA PARTE DELLO STATO PER LA REALIZZAZIONE DEL PROGETTO HIVES - PROGRAMMA IPA			-	-				-	-	
Vincoli derivanti da trasferimenti	E	1201010254	ASSEGNAZIONE FONDI UE PER LA REALIZZAZIONE DEL PROGETTO HIVES - PROGRAMMA IPA			-	-				-	-	
Vincoli derivanti da trasferimenti	E	1201050096	ASSEGNAZIONE FONDI UE PER LA REALIZZAZIONE DEL PROGETTO HIVES - PROGRAMMA IPA			-	-				-	-	
Vincoli derivanti da trasferimenti	S			2140310015	SPESE PER LA REALIZZAZIONE DEL PROGETTO HIVES - PROGRAMMA IPA - QUOTA STATO 15%	3.048,51	-		-		-	-	
Vincoli derivanti da trasferimenti	S			2140310016	SPESE PER LA REALIZZAZIONE DEL PROGETTO HIVES - PROGRAMMA IPA- QUOTA UE 85%	17.274,84	-		-		-	-	
Vincoli derivanti da trasferimenti	T					20.323,35	-	-	-	-	-	-	20.323,35
Vincoli derivanti da trasferimenti	E	1201010231	PROGETTO IEER - PROGRAMMA INTERREG EUROPE - FINANZIAMENTO DA PARTE DELLO STATO - QUOTA 15%			-	12.505,62				-	-	
Vincoli derivanti da trasferimenti	E	1201010232	PROGETTO IEER - PROGRAMMA INTERREG EUROPE - RIMBORSI NON RENDICONTATI - QUOTA STATO 15%			-	120,00				-	-	
Vincoli derivanti da trasferimenti	E	1201050099	PROGETTO IEER - PROGRAMMA INTERREG EUROPE - FINANZIAMENTO DA PARTE DEL LEAD PARTNER - QUOTA 85%			-	70.865,18				-	-	
Vincoli derivanti da trasferimenti	E	1201050100	PROGETTO IEER - PROGRAMMA INTERREG EUROPE - RIMBORSI NON RENDICONTATI - QUOTA LEAD PARTNER 85%			-	680,00				-	-	
Vincoli derivanti da trasferimenti	S			2140310018	PROGETTO IEER PGI-00111 - PROGRAMMA INTERREG EUROPE -SPESE PER ALTRE PRESTAZIONI PROFESSIONALI E SPECIALISTICHE - QUOTA LEAD PARTNER 85%	12.294,90	-		62.280,18		-	-	
Vincoli derivanti da trasferimenti	S			2140310019	PROGETTO IEER PGI-00111 - PROGRAMMA INTERREG EUROPE -SPESE AMMINISTRATIVE- QUOTA LEAD PARTNER 85%	430,71	-		-		-	-	
Vincoli derivanti da trasferimenti	S			2140310020	PROGETTO IEER PGI-00111 - PROGRAMMA INTERREG EUROPE -SPESE PER ALTRI SERVIZI - QUOTA LEAD PARTNER 85%	275,14	-		8.585,00		-	-	
Vincoli derivanti da trasferimenti	S			2140310021	PROGETTO IEER PGI-00111 - PROGRAMMA INTERREG EUROPE -SPESE PER ALTRE PRESTAZIONI PROFESSIONALI E SPECIALISTICHE - QUOTA STATO 15%	2.169,69	-		10.990,62		-	-	
Vincoli derivanti da trasferimenti	S			2140310022	PROGETTO IEER PGI-00111 - PROGRAMMA INTERREG EUROPE -SPESE AMMINISTRATIVE- QUOTA STATO 15%	76,01	-		-		-	-	
Vincoli derivanti da trasferimenti	S			2140310023	PROGETTO IEER PGI-00111 - PROGRAMMA INTERREG EUROPE -SPESE PER ALTRI SERVIZI- QUOTA STATO 15%	48,55	-		1.515,00		-	-	
Vincoli derivanti da trasferimenti	T					15.295,00	84.170,80	-	83.370,80	-	-	-	16.095,00
Vincoli derivanti da trasferimenti	E	1402010153	Art. 20, L. 67/88 - Assegnazione dallo Stato per realizzazione nuova sede Lega del Filo d'oro - Accordo di programma 15 marzo 2016			-	-				-	-	
Vincoli derivanti da trasferimenti	S			2130520114	Art. 20, L.67/88 - Finanziamento statale per realizzazione nuova sede della Lega del Filo d'oro - Accordo di programma 15 marzo 2016	-	-		-		-	-	
Vincoli derivanti da trasferimenti	T					-	-	-	-	-	-	-	-

NATURA	ENTRATA /SPESA	CAPITOLO ENTRATA	ENTRATA DESCRIZIONE	CAPITOLO SPESA	SPESA DESCRIZIONE	RISORSE VINCOLATE AL 01/01/2017	ACCERTAMENTI PRESUNTI ESERCIZIO 2017	ULTERIORI ACCERTAMENTI PRESUNTI	IMPEGNI PRESUNTI ESERCIZIO 2017	ULTERIORI IMPEGNI PRESUNTI	CANCELLAZIONE ACCERTAMENTO O VINCOLO (+) / ECONOMIE IMPEGNI (-)	FPV	RISORSE VINCOLATE AL 31-12-2017
						(a)	(b)	(b1)	(c)	(c1)	(d)	(e)	(f)=(a)+(b)+(b1)-(c)-(c1)-(d)-(e)
Vincoli derivanti da trasferimenti	E	1201010191	ASSEGNAZIONE DA PARTE DELL'INAIL PER ATTUAZIONE DEL PAN (PIANO AZIONE NAZIONALE RIDUZIONE FITOFARMACI) A SOSTEGNO FINANZIARIO AL MONDO AGRICOLO SUI RISCHI DA UTILIZZO DI FITOFARMAZI E MACCHINE IRRORATRICI - PARTE INVESTIMENTO			-	-				-	-	
Vincoli derivanti da trasferimenti	E	1403100006	ASSEGNAZIONE DA PARTE DELL'INAIL PER ATTUAZIONE DEL PAN (PIANO AZIONE NAZIONALE RIDUZIONE FITOFARMACI) A SOSTEGNO FINANZIARIO AL MONDO AGRICOLO SUI RISCHI DA UTILIZZO DI FITOFARMAZI E MACCHINE IRRORATRICI - PARTE INVESTIMENTO			-	-				-	-	
Vincoli derivanti da trasferimenti	S			2160110157	SPESE PER ATTUAZIONE DEL PAN (PIANO AZIONE NAZIONALE RIDUZIONE FITOFARMACI) A SOSTEGNO FINANZIARIO AL MONDO AGRICOLO SUI RISCHI DA UTILIZZO DI FITOFARMAZI E MACCHINE IRRORATRICI - PARTE CORRENTE	-	-		-		-	-	
Vincoli derivanti da trasferimenti	S			2160110193	SPESE PER ATTUAZIONE DEL PAN (PIANO AZIONE NAZIONALE RIDUZIONE FITOFARMACI) SOSTEGNO FINANZIARIO AL MONDO AGRICOLO SUI RISCHI DA UTILIZZO DI FITOFARMACI E MACCHINE IRRORATRICI - ASSEGNAZIONE AD ASSAM - PARTE CORRENTE	-	-		-		-	-	
Vincoli derivanti da trasferimenti	S			2160120141	SPESE PER ATTUAZIONE DEL PAN (PIANO AZIONE NAZIONALE RIDUZIONE FITOFARMACI) A SOSTEGNO FINANZIARIO AL MONDO AGRICOLO SUI RISCHI DA UTILIZZO DI FITOFARMAZI E MACCHINE IRRORATRICI - PARTE INVESTIMENTO	-	-		-		-	-	
Vincoli derivanti da trasferimenti	T					-	-	-	-	-	-	-	-
Vincoli derivanti da trasferimenti	E	1201040001	Assegnazione di risorse per svolgimento di attività connesse allo svolgimento dela esercitazione europea denominata "Modex 2016" Legge regionale 32/2001. Contratto Regione Marche Soc. Johanniter-Unfall-Hilfe n. 007 del 22.02.2016			-	-				-	-	
Vincoli derivanti da trasferimenti	S			2110210012	Spese per attività connesse allo svolgimento dela esercitazione europea denominata "Modex 2016" - Acquisto carburanti, combustibili e lubrificanti - Legge regionale 32/2001. Contratto Regione Marche Soc. Johanniter-Unfall-Hilfe n. 007 del 22.02.2016	272,11	-		-		-	-	
Vincoli derivanti da trasferimenti	S			2110210013	Spese per attività connesse allo svolgimento dela esercitazione europea denominata "Modex 2016" - Altri beni materiali di consumo - Legge regionale 32/2001. Contratto Regione Marche Soc. Johanniter-Unfall-Hilfe n. 007 del 22.02.2016	741,44	-		-		-	-	
Vincoli derivanti da trasferimenti	S			2110210014	Spese per attività connesse allo svolgimento dela esercitazione europea denominata "Modex 2016" - Acquisto prodotti farmaceutici ed emoderivati - Legge regionale 32/2001. Contratto Regione Marche Soc. Johanniter-Unfall-Hilfe n. 007 del 22.02.2016	-	-		-		-	-	
Vincoli derivanti da trasferimenti	S			2110210015	Spese per attività connesse allo svolgimento dela esercitazione europea denominata "Modex 2016" - Manutenzione ordinaria e riparazioni di altri beni materiali - Legge regionale 32/2001. Contratto Regione Marche Soc. Johanniter-Unfall-Hilfe n. 007 del 22.02.2016	382,17	-		-		-	-	
Vincoli derivanti da trasferimenti	S			2110210016	Spese per attività connesse allo svolgimento dela esercitazione europea denominata "Modex 2016" - Altri servizi diversi n.a.c. rimborso spese per servizi resi dal volontariato di protezione civile - - Legge regionale 32/2001. Contratto Regione Marche Soc. Johanniter-Unfall-Hilfe n. 007 del 22.02.2016	6.350,76	-		-		-	-	

NATURA	ENTRATA /SPESA	CAPITOLO ENTRATA	ENTRATA DESCRIZIONE	CAPITOLO SPESA	SPESA DESCRIZIONE	RISORSE VINCOLATE AL 01/01/2017	ACCERTAMENTI PRESUNTI ESERCIZIO 2017	ULTERIORI ACCERTAMENTI PRESUNTI	IMPEGNI PRESUNTI ESERCIZIO 2017	ULTERIORI IMPEGNI PRESUNTI	CANCELLAZIONE ACCERTAMENTO O VINCOLO (+) / ECONOMIE IMPEGNI (-)	FPV	RISORSE VINCOLATE AL 31-12-2017
						(a)	(b)	(b1)	(c)	(c1)	(d)	(e)	(f)=(a)+(b)+(b1)-(c)-(c1)-(d)-(e)
Vincoli derivanti da trasferimenti	T					7.746,48	-	-	-	-	-	-	7.746,48
Vincoli derivanti da trasferimenti	E	1201010186	Assegnazione da parte del Ministero del Lavoro per l'erogazione dei Servizi per l'Impiego			-	16.141.760,32	-		-	-	-	
Vincoli derivanti da trasferimenti	S			2150110004	SPESE PER L'EROGAZIONE DEI SERVIZI PER L'IMPIEGO	8.084.796,18	-	-	4.208.063,32	11.933.697,00	-	-	
Vincoli derivanti da trasferimenti	T					8.084.796,18	16.141.760,32	-	4.208.063,32	11.933.697,00	-	-	8.084.796,18
Vincoli derivanti da trasferimenti	E	1201010240	assegnazione risorse nazionali e comunitari per monitoraggio misure fitosanitarie			-	78.057,67				-	-	
Vincoli derivanti da trasferimenti	E	1201010281	assegnazione risorse comunitarie per monitoraggio misure fitosanitarie			-	45.821,46				-	-	
Vincoli derivanti da trasferimenti	S			2160110174	trasferimento all'ASSAM per spese relative ai monitoraggi e misure fitosanitarie	45.846,20	-		123.903,87		-	-	
Vincoli derivanti da trasferimenti	S			2160110182	trasferimento all'ASSAM per spese relative ai monitoraggi e misure fitosanitarie finanziate da UE	86.949,78	-		132.771,24		-	-	
Vincoli derivanti da trasferimenti	T					132.795,98	123.879,13	-	256.675,11	-	-	-	-
Vincoli derivanti da trasferimenti	E	1201010241	ASSEGNAZIONE DI FONDI DA PARTE DI REGIONI E PROVINCE AUTONOME PER L'UTILIZZO DEL SIAR - SISTEMA INFORMATIVO AGRICOLO REGIONALE - QUOTA PARTE CORRENTE			-	10.000,00				-	-	
Vincoli derivanti da trasferimenti	E	1403100013	ASSEGNAZIONE DI FONDI DA PARTE DI REGIONI E PROVINCE AUTONOME PER L'UTILIZZO DEL SIAR - SISTEMA INFORMATIVO AGRICOLO REGIONALE - QUOTA INVESTIMENTO			-	40.852,20				-	-	
Vincoli derivanti da trasferimenti	S			2160310061	SPESE PER L'UTILIZZO DEL SIAR - SISTEMA INFORMATIVO AGRICOLO REGIONALE - SPESE AMMINISTRATIVE	-	-		-		-	-	
Vincoli derivanti da trasferimenti	S			2160310062	SPESE PER L'UTILIZZO DEL SIAR - SISTEMA INFORMATIVO AGRICOLO REGIONALE - ASSISTENZA INFORMATICA E MANUTENZIONE SOFTWARE - SPESE PARTE CORRENTE	-	-		-		-	-	
Vincoli derivanti da trasferimenti	S			2160320026	SPESE PER L'UTILIZZO DEL SIAR - SISTEMA INFORMATIVO AGRICOLO REGIONALE - ASSISTENZA INFORMATICA E MANUTENZIONE SOFTWARE - SPESE PARTE INVESTIMENTO	-	-		451,40		-	-	
Vincoli derivanti da trasferimenti	T					-	50.852,20	-	451,40	-	-	-	50.400,80
Vincoli derivanti da trasferimenti	E	1201010187	Contributi provenienti dall'ISTAT per l'attuazione delle rilevazioni statistiche previste dal Programma Statistico Nazionale			-	-				-	-	
Vincoli derivanti da trasferimenti	E	1201010264	Contributo ISTAT per l'attuazione della rilevazione denominata "Indagine sulla Struttura e Produzioni delle aziende agricole-SPA anno 2016"			-	18.560,00				-	-	
Vincoli derivanti da trasferimenti	S			2011110033	SPESE PER L'ATTUAZIONE DI RILEVAZIONI STATISTICHE INCLUSE NEL PROGRAMMA STATISTICO NAZIONALE	312,28	-		-		-	-	
Vincoli derivanti da trasferimenti	S			2011110047	Rimborso spese per il personale incaricato dell'attuazione della rilevazione denominata "Indagine sulla Struttura e Produzioni della aziende agricole-SPA anno 2016"	18.247,72	-		29.526,30		-	-	
Vincoli derivanti da trasferimenti	S			2011110051	Rimborso spese per il personale incaricato dell'attuazione della rilevazione denominata "Indagine sulla Struttura e Produzioni della aziende agricole-SPA anno 2016" Imposta IRAP	-	-		2.027,25		-	-	
Vincoli derivanti da trasferimenti	T					18.560,00	18.560,00	-	31.553,55	-	-	-	5.566,45
Vincoli derivanti da trasferimenti	E	1201010222	ASSEGNAZIONE DI FONDI DA PARTE DELLO STATO PER LA REALIZZAZIONE DEL PROGETTO "ADRIATIC + - PROGRAMMA IPA ADRIATIC CBC 2007-2013"			-	-				-	-	

NATURA	ENTRATA /SPESA	CAPITOLO ENTRATA	ENTRATA DESCRIZIONE	CAPITOLO SPESA	SPESA DESCRIZIONE	RISORSE VINCOLATE AL 01/01/2017	ACCERTAMENTI PRESUNTI ESERCIZIO 2017	ULTERIORI ACCERTAMENTI PRESUNTI	IMPEGNI PRESUNTI ESERCIZIO 2017	ULTERIORI IMPEGNI PRESUNTI	CANCELLAZIONE ACCERTAMENTO O VINCOLO (+) / ECONOMIE IMPEGNI (-)	FPV	RISORSE VINCOLATE AL 31-12-2017
						(a)	(b)	(b1)	(c)	(c1)	(d)	(e)	(f)=(a)+(b)+(b1)-(c)-(c1)-(d)-(e)
Vincoli derivanti da trasferimenti	E	1201050095	ASSEGNAZIONE DI FONDI DA PARTE DELLA UE PER LA REALIZZAZIONE DEL PROGETTO "ADRIATIC + - PROGRAMMA IPA ADRIATIC CBC 2007-2013"			-	-				-	-	
Vincoli derivanti da trasferimenti	S			2090510061	SPESE PER LA REALIZZAZIONE DEL PROGETTO "ADRIATIC + - PROGRAMMA IPA ADRIATIC CBC 2007-2013" - SPESE AMMINISTRATIVE - QUOTA UE	35.415,25	-		-		-	-	
Vincoli derivanti da trasferimenti	S			2090510062	SPESE PER LA REALIZZAZIONE DEL PROGETTO "ADRIATIC + - PROGRAMMA IPA ADRIATIC CBC 2007-2013" - SPESE AMMINISTRATIVE - QUOTA STATO	6.249,75	-		-		-	-	
Vincoli derivanti da trasferimenti	S			2090510063	SPESE PER LA REALIZZAZIONE DEL PROGETTO "ADRIATIC + - PROGRAMMA IPA ADRIATIC CBC 2007-2013" - ORGANIZZAZIONE MEETING E CONVEGNI - QUOTA UE	17,00	-		-		-	-	
Vincoli derivanti da trasferimenti	S			2090510064	SPESE PER LA REALIZZAZIONE DEL PROGETTO "ADRIATIC + - PROGRAMMA IPA ADRIATIC CBC 2007-2013" - ORGANIZZAZIONE MEETING E CONVEGNI - QUOTA STATO	3,00	-		-		-	-	
Vincoli derivanti da trasferimenti	S			2090510065	SPESE PER LA REALIZZAZIONE DEL PROGETTO "ADRIATIC + - PROGRAMMA IPA ADRIATIC CBC 2007-2013" - SPESE PER ATTIVITA' DI COMUNICAZIONE E DISSEMINAZIONE - QUOTA UE	-	-		-		-	-	
Vincoli derivanti da trasferimenti	S			2090510066	SPESE PER LA REALIZZAZIONE DEL PROGETTO "ADRIATIC + - PROGRAMMA IPA ADRIATIC CBC 2007-2013" - SPESE PER ATTIVITA' DI COMUNICAZIONE E DISSEMINAZIONE - QUOTA STATO	-	-		-		-	-	
Vincoli derivanti da trasferimenti	S			2090510067	SPESE PER LA REALIZZAZIONE DEL PROGETTO "ADRIATIC + - PROGRAMMA IPA ADRIATIC CBC 2007-2013" - SPESE PER ATTIVITA' DI ASSISTENZA TECNICA - QUOTA UE	56,10	-		-		-	-	
Vincoli derivanti da trasferimenti	S			2090510068	SPESE PER LA REALIZZAZIONE DEL PROGETTO "ADRIATIC + - PROGRAMMA IPA ADRIATIC CBC 2007-2013" - SPESE PER ATTIVITA' DI ASSISTENZA TECNICA - QUOTA STATO	9,90	-		-		-	-	
Vincoli derivanti da trasferimenti	S			2090510069	SPESE PER LA REALIZZAZIONE DEL PROGETTO "ADRIATIC + - PROGRAMMA IPA ADRIATIC CBC 2007-2013" - SPESE PER ATTIVITA' DI CONSULENZA TECNICA ICT - QUOTA UE	98,60	-		-		-	-	
Vincoli derivanti da trasferimenti	S			2090510070	SPESE PER LA REALIZZAZIONE DEL PROGETTO "ADRIATIC + - PROGRAMMA IPA ADRIATIC CBC 2007-2013" - SPESE PER ATTIVITA' DI CONSULENZA TECNICA ICT - QUOTA STATO	17,40	-		-		-	-	
Vincoli derivanti da trasferimenti	T					41.867,00	-	-	-	-	-	-	41.867,00
Vincoli derivanti da trasferimenti	E	1201010209	ASSEGNAZIONE DI FONDI DA PARTE DELLO STATO PER LA REALIZZAZIONE DEL PROGETTO "BID-REX - PROGRAMMA INTERREG EUROPE"			-	7.303,21				-	-	
Vincoli derivanti da trasferimenti	E	1201010210	ASSEGNAZIONE DI FONDI DA PARTE DELLO STATO PER LA REALIZZAZIONE DEL PROGETTO "BID-REX - PROGRAMMA INTERREG EUROPE" - RIMBORSI NON RENDICONTATI			-	411,84				-	-	
Vincoli derivanti da trasferimenti	E	1201050088	ASSEGNAZIONE DI FONDI DA PARTE DELLA UE PER LA REALIZZAZIONE DEL PROGETTO "BID-REX - PROGRAMMA INTERREG EUROPE"			-	41.384,86				-	-	
Vincoli derivanti da trasferimenti	E	1201050089	ASSEGNAZIONE DI FONDI DA PARTE DELLA UE PER LA REALIZZAZIONE DEL PROGETTO "BID-REX - PROGRAMMA INTERREG EUROPE" - RIMBORSI NON RENDICONTATI			-	2.333,76				-	-	
Vincoli derivanti da trasferimenti	S			2090510046	SPESE PER LA REALIZZAZIONE DEL PROGETTO "BID-REX - PROGRAMMA INTERREG EUROPE" - SPESE AMMINISTRATIVE - QUOTA UE	-	-		3.400,00		-	-	
Vincoli derivanti da trasferimenti	S			2090510047	SPESE PER LA REALIZZAZIONE DEL PROGETTO "BID-REX - PROGRAMMA INTERREG EUROPE" - SPESE AMMINISTRATIVE - QUOTA STATO	-	-		600,00		-	-	
Vincoli derivanti da trasferimenti	S			2090510048	SPESE PER LA REALIZZAZIONE DEL PROGETTO "BID-REX - PROGRAMMA INTERREG EUROPE" - ORGANIZZAZIONE MEETING E CONVEGNI - QUOTA UE	-	-		-		-	-	
Vincoli derivanti da trasferimenti	S			2090510049	SPESE PER LA REALIZZAZIONE DEL PROGETTO "BID-REX - PROGRAMMA INTERREG EUROPE" - ORGANIZZAZIONE MEETING E CONVEGNI - QUOTA STATO	-	-		-		-	-	

NATURA	ENTRATA /SPESA	CAPITOLO ENTRATA	ENTRATA DESCRIZIONE	CAPITOLO SPESA	SPESA DESCRIZIONE	RISORSE VINCOLATE AL 01/01/2017	ACCERTAMENTI PRESUNTI ESERCIZIO 2017	ULTERIORI ACCERTAMENTI PRESUNTI	IMPEGNI PRESUNTI ESERCIZIO 2017	ULTERIORI IMPEGNI PRESUNTI	CANCELLAZIONE ACCERTAMENTO O VINCOLO (+) / ECONOMIE IMPEGNI (-)	FPV	RISORSE VINCOLATE AL 31-12-2017
						(a)	(b)	(b1)	(c)	(c1)	(d)	(e)	(f)=(a)+(b)+(b1)-(c)-(c1)-(d)-(e)
Vincoli derivanti da trasferimenti	S			2090510050	SPESE PER LA REALIZZAZIONE DEL PROGETTO "BID-REX - PROGRAMMA INTERREG EUROPE" - ALTRE SPESE PER MEETING E CONVEGNI - QUOTA UE	-	-		-		-	-	
Vincoli derivanti da trasferimenti	S			2090510051	SPESE PER LA REALIZZAZIONE DEL PROGETTO "BID-REX - PROGRAMMA INTERREG EUROPE" - ALTRE SPESE PER MEETING E CONVEGNI - QUOTA STATO	-	-		-		-	-	
Vincoli derivanti da trasferimenti	S			2090510052	SPESE PER LA REALIZZAZIONE DEL PROGETTO "BID-REX - PROGRAMMA INTERREG EUROPE" - SPESE PER ATTIVITA' DI COMUNICAZIONE E DISSEMINAZIONE - QUOTA UE	-	-		-		-	-	
Vincoli derivanti da trasferimenti	S			2090510053	SPESE PER LA REALIZZAZIONE DEL PROGETTO "BID-REX - PROGRAMMA INTERREG EUROPE" - SPESE PER ATTIVITA' DI COMUNICAZIONE E DISSEMINAZIONE - QUOTA STATO	-	-		-		-	-	
Vincoli derivanti da trasferimenti	S			2090510054	SPESE PER LA REALIZZAZIONE DEL PROGETTO "BID-REX - PROGRAMMA INTERREG EUROPE" - SPESE PER ATTIVITA' DI ASSISTENZA TECNICA - QUOTA UE	387,37	-		-		-	-	
Vincoli derivanti da trasferimenti	S			2090510055	SPESE PER LA REALIZZAZIONE DEL PROGETTO "BID-REX - PROGRAMMA INTERREG EUROPE" - SPESE PER ATTIVITA' DI ASSISTENZA TECNICA - QUOTA STATO	68,36	-		-		-	-	
Vincoli derivanti da trasferimenti	S			2090510056	SPESE PER LA REALIZZAZIONE DEL PROGETTO "BID-REX - PROGRAMMA INTERREG EUROPE" - SPESE PER ATTIVITA' DI FIRST LEVEL CONTROL - QUOTA UE	-	-		-		-	-	
Vincoli derivanti da trasferimenti	S			2090510057	SPESE PER LA REALIZZAZIONE DEL PROGETTO "BID-REX - PROGRAMMA INTERREG EUROPE" - SPESE PER ATTIVITA' DI FIRST LEVEL CONTROL - QUOTA STATO	-	-		-		-	-	
Vincoli derivanti da trasferimenti	S			2090510058	SPESE PER LA REALIZZAZIONE DEL PROGETTO "BID-REX - PROGRAMMA INTERREG EUROPE" - SPESE PER ATTIVITA' DI CONSULENZA TECNICA ICT - QUOTA UE	-	-		-		-	-	
Vincoli derivanti da trasferimenti	S			2090510059	SPESE PER LA REALIZZAZIONE DEL PROGETTO "BID-REX - PROGRAMMA INTERREG EUROPE" - SPESE PER ATTIVITA' DI CONSULENZA TECNICA ICT - QUOTA STATO	-	-		-		-	-	
Vincoli derivanti da trasferimenti	T					455,73	51.433,67	-	4.000,00	-	-	-	47.889,40
Vincoli derivanti da trasferimenti	E	1201010213	ASSEGNAZIONE DI FONDI QUOTA STATO PER LA REALIZZAZIONE DEL PROGETTO "HIGHER" FINANZIATO DAL PROGRAMMA INTERREG EUROPE			-	12.862,50				-	-	
Vincoli derivanti da trasferimenti	E	1201050090	ASSEGNAZIONE FONDI DA PARTE DELLA U.E. PER LA REALIZZAZIONE DEL PROGETTO "HIGHER" FINANZIATO DAL PROGRAMMA INTERREG EUROPE			-	72.887,50				-	-	
Vincoli derivanti da trasferimenti	S			2190110026	ASSEGNAZIONE FONDI SPESE PERSONALE PER LA REALIZZAZIONE DEL PROGETTO "HIGHER" FINANZIATO DAL PROGRAMMA INTERREG EUROPE	-	-		6.375,00		-	-	
Vincoli derivanti da trasferimenti	S			2190110027	ACQUISTO DI SERVIZI PER LA REALIZZAZIONE DEL PROGETTO "HIGHER" FINANZIATO DAL PROGRAMMA INTERREG EUROPE	-	-		25.500,00		-	-	
Vincoli derivanti da trasferimenti	S			2190110028	PROGRAMMA INTERREG EUROPE - PROGETTO "HIGHER" - ASSEGNAZIONE AL SERVIZIO PERSONALE PER VIAGGI E MISSIONI - QUOTA STATO 15%	-	-		1.125,00		-	-	
Vincoli derivanti da trasferimenti	S			2190110029	PROGRAMMA INTERREG EUROPE - PROGETTO "HIGHER" - ACQUISTO DI SERVIZI - QUOTA STATO 15%	-	-		4.500,00		-	-	
Vincoli derivanti da trasferimenti	S			2190110058	ACQUISTO DI SERVIZI PER LA REALIZZAZIONE DEL PROGETTO "HIGHER" FINANZIATO DAL PROGRAMMA INTERREG EUROPE - quota UE ¿quota indisponibile ai sensi della L.232/2016¿	-	-		-		-	-	
Vincoli derivanti da trasferimenti	S			2190110059	ACQUISTO DI SERVIZI PER LA REALIZZAZIONE DEL PROGETTO "HIGHER" FINANZIATO DAL PROGRAMMA INTERREG EUROPE - QUOTA STATO ¿quota indisponibile ai sensi della L. 232/2016¿-	-	-		-		-	-	
Vincoli derivanti da trasferimenti	S			2190110070	ACQUISTO DI SERVIZI PER CONTROLLO PRIMO LIVELLO PER LA REALIZZAZIONE DEL PROGETTO "HIGHER" FINANZIATO DAL PROGRAMMA INTERREG EUROPE (QUOTA UE 85%)	-	-		-		-	-	
Vincoli derivanti da trasferimenti	S			2190110071	ACQUISTO SERVIZI PER CONTROLLO PRIMO LIVELLO PROGRAMMA INTERREG EUROPE - PROGETTO "HIGHER" - QUOTA STATO 15%	-	-		-		-	-	

NATURA	ENTRATA /SPESA	CAPITOLO ENTRATA	ENTRATA DESCRIZIONE	CAPITOLO SPESA	SPESA DESCRIZIONE	RISORSE VINCOLATE AL 01/01/2017	ACCERTAMENTI PRESUNTI ESERCIZIO 2017	ULTERIORI ACCERTAMENTI PRESUNTI	IMPEGNI PRESUNTI ESERCIZIO 2017	ULTERIORI IMPEGNI PRESUNTI	CANCELLAZIONE ACCERTAMENTO O VINCOLO (+) / ECONOMIE IMPEGNI (-)	FPV	RISORSE VINCOLATE AL 31-12-2017
						(a)	(b)	(b1)	(c)	(c1)	(d)	(e)	(f)=(a)+(b)+(b1)-(c)-(c1)-(d)-(e)
Vincoli derivanti da trasferimenti	S			2200310046	ACQUISTO DI SERVIZI PER LA REALIZZAZIONE DEL PROGETTO "HIGHER" FINANZIATO DAL PROGRAMMA INTERREG EUROPE - quota UE ¿quota indisponibile ai sensi della L.232/2016¿	-	-		-		-	-	
Vincoli derivanti da trasferimenti	S			2200310047	ACQUISTO DI SERVIZI PER LA REALIZZAZIONE DEL PROGETTO "HIGHER" FINANZIATO DAL PROGRAMMA INTERREG EUROPE - QUOTA STATO ¿quota indisponibile ai sensi della L. 232/2016¿-	-	-		-		-	-	
Vincoli derivanti da trasferimenti	T					-	85.750,00	-	37.500,00	-	-	-	48.250,00
Vincoli derivanti da trasferimenti	E	1201040002	PROGETTO Social work with global perspective - An interdisciplinary contribution to youngster¿s citizenship building¿ (SoGloP)¿ ERASMUS+ - ASSEGNAZIONE FONDI UE PROVENIENTI DALL'ONG Eine Welt Netzwerk Thüringen e. V. (EWNT - Germania)			-	3.011,24				-	-	
Vincoli derivanti da trasferimenti	S			2190110041	PROGETTO Social work with global perspective - An interdisciplinary contribution to youngster¿s citizenship building¿ (SoGloP)¿ ERASMUS+ - TRASFERIMENTI CORRENTI AD ALTRI SOGGETTI	5.883,72	-		5.883,72		-	-	
Vincoli derivanti da trasferimenti	S			2190110042	PROGETTO Social work with global perspective - An interdisciplinary contribution to youngster¿s citizenship building¿ (SoGloP)¿ ERASMUS+ - Acquisto di servizi	1.800,00	-		-		-	-	
Vincoli derivanti da trasferimenti	S			2190110043	PROGETTO Social work with global perspective - An interdisciplinary contribution to youngster¿s citizenship building¿ (SoGloP)¿ ERASMUS+ - ASSEGNAZIONE AL SERVIZIO PERSONALE PER VIAGGI E MISSIONI	150,00	-		1.000,00		-	-	
Vincoli derivanti da trasferimenti	T					7.833,72	3.011,24	-	6.883,72	-	-	-	3.961,24
Vincoli derivanti da trasferimenti	E	1405040002	ENTRATE DERIVANTI DA ONERI POSTI A CARICO DI SOGGETTI PRIVATI PER IL RILASCIO DELL'AUTORIZZAZIONE DI GRANDI STRUTTURE DI VENDITA - L.R. 27/09 ART. 16 TER - DGR 304/2015			-	9.634,25				-	-	
Vincoli derivanti da trasferimenti	S			2140220009	CONTRIBUTI A FAVORE DELLE IMPRESE PER LA RIVITALIZZAZIONE DEL PICCOLO COMMERCIO L.R. 27/09 ART. 16 TER E DGR 304/2015	222.608,80	-		9.634,25		-	-	
Vincoli derivanti da trasferimenti	T					222.608,80	9.634,25	-	9.634,25	-	-	-	222.608,80
Vincoli derivanti da trasferimenti	E	1201010214	Assegnazione da parte dello Stato per l'attuazione del PO FEAMP 2014/2020 - quota corrente			-	568.081,73	- 301.815,31		-	-	-	
Vincoli derivanti da trasferimenti	E	1201050091	Assegnazioni da parte dell'UE per l'attuazione del PO FEAMP 2014/2020 - quota corrente			-	830.436,49	- 440.843,60		-	-	-	
Vincoli derivanti da trasferimenti	E	1402010151	Assegnazioni da parte dello Stato per l'attuazione del PO FEAMP 2014/2020 - quota capitale			-	3.070.389,50	- 1.361.562,42		-	-	-	
Vincoli derivanti da trasferimenti	E	1402050015	Assegnazioni da parte dell'UE per l'attuazione del PO FEAMP 2014/2020 - quota capitale			-	4.389.932,08	- 1.946.965,06		-	-	-	
Vincoli derivanti da trasferimenti	S			2160310038	Spese per l'attuazione del PO FEAMP 2014/2020 per pubblicità - quota Stato	-	-	-	-	-	-	-	
Vincoli derivanti da trasferimenti	S			2160310039	Spese per l'attuazione del PO FEAMP 2014/2020 per pubblicità - quota UE	-	-	-	-	-	-	-	
Vincoli derivanti da trasferimenti	S			2160310040	Spese per l'attuazione del PO FEAMP 2014/2020 per organizzazione e manifestazione convegni - quota Stato	-	-	-	-	-	-	-	
Vincoli derivanti da trasferimenti	S			2160310041	Spese per l'attuazione del PO FEAMP 2014/2020 per organizzazione e manifestazione convegni - quota UE	-	-	-	-	-	-	-	
Vincoli derivanti da trasferimenti	S			2160310042	Spese per l'attuazione del PO FEAMP 2014/2020: Acquisto altri servizi diversi- quota Stato	-	-	-	39.248,38	-	-	-	

NATURA	ENTRATA /SPESA	CAPITOLO ENTRATA	ENTRATA DESCRIZIONE	CAPITOLO SPESA	SPESA DESCRIZIONE	RISORSE VINCOLATE AL 01/01/2017	ACCERTAMENTI PRESUNTI ESERCIZIO 2017	ULTERIORI ACCERTAMENTI PRESUNTI	IMPEGNI PRESUNTI ESERCIZIO 2017	ULTERIORI IMPEGNI PRESUNTI	CANCELLAZIONE ACCERTAMENTO O VINCOLO (+) / ECONOMIE IMPEGNI (-)	FPV	RISORSE VINCOLATE AL 31-12-2017
						(a)	(b)	(b1)	(c)	(c1)	(d)	(e)	(f)=(a)+(b)+(b1)-(c)-(c1)-(d)-(e)
Vincoli derivanti da trasferimenti	S			2160310043	Spese per l'attuazione del PO FEAMP 2014/2020: Acquisto altri servizi diversi- quota UE	-	-	-	68.379,78	-	-	-	
Vincoli derivanti da trasferimenti	S			2160310044	Spese per l'attuazione del PO FEAMP 2014/2020:trasferimenti correnti alle imprese- quota Stato	-	-	-	78.093,21	-	-	-	
Vincoli derivanti da trasferimenti	S			2160310045	Spese per l'attuazione del PO FEAMP 2014/2020:trasferimenti correnti alle imprese- quota UE	-	-	-	111.561,72	-	-	-	
Vincoli derivanti da trasferimenti	S			2160310046	Spese per l'attuazione del PO FEAMP 2014/2020:trasferimenti correnti ai comuni - quota Stato	-	-	-	296.206,50	-	-	-	
Vincoli derivanti da trasferimenti	S			2160310047	Spese per l'attuazione del PO FEAMP 2014/2020:trasferimenti correnti ai comuni - quota UE	-	-	-	423.152,14	-	-	-	
Vincoli derivanti da trasferimenti	S			2160310071	Spese per l'attuazione del PO FEAMP 2014/2020: trasferimenti correnti alle province - quota UE	-	-	-	-	-	- 3.750,00	-	
Vincoli derivanti da trasferimenti	S			2160310072	spese per l'attuazione del PO FEAMP 2014/2020:trasferimenti correnti alle province - quota Stato	-	-	-	-	-	- 2.625,00	-	
Vincoli derivanti da trasferimenti	S			2160310073	Spese per l'attuazione del PO FEAMP 2014/2020: trasferimenti correnti alle associazioni - quota UE	-	-	-	162.500,00	-	-	-	
Vincoli derivanti da trasferimenti	S			2160310074	Spese per l'attuazione del PO FEAMP 2014/2020: trasferimenti correnti alle associazioni - quota stato	-	-	-	113.750,00	-	-	-	
Vincoli derivanti da trasferimenti	S			2160310081	Spese per l'attuazione del PO FEAMP 2014/2020: pubblicazioni bandi gara - quota stato	-	-	-	-	-	-	-	
Vincoli derivanti da trasferimenti	S			2160310082	Spese per l'attuazione del PO FEAMP 2014/2020: pubblicazioni bandi gara - quota UE	-	-	-	-	-	-	-	
Vincoli derivanti da trasferimenti	S			2160310083	Spese per l'attuazione del PO FEAMP 2014/2020: trasferimenti correnti a Unioni di Comuni - quota UE	-	-	-	2.419,20	-	-	-	
Vincoli derivanti da trasferimenti	S			2160310084	Spese per l'attuazione del PO FEAMP 2014/2020: trasferimenti correnti a Unioni di Comuni- quota stato	-	-	-	1.693,44	-	-	-	
Vincoli derivanti da trasferimenti	S			2160310089	Po FEAMP 2014/2020 - trasferimenti correnti ad enti e istituzioni centrali di ricerca - quota UE	-	-	-	-	-	-	-	
Vincoli derivanti da trasferimenti	S			2160310090	PO FEAMP 2014/2020 - trasferimenti correnti a enti e istituzioni centrali di ricerca - quota stato	-	-	-	-	-	-	-	
Vincoli derivanti da trasferimenti	S			2160310092	PO FEAMP 2014/2020 - trasferimenti correnti a Università - quota UE	-	-	-	-	-	-	-	
Vincoli derivanti da trasferimenti	S			2160310093	PO FEAMP 2014/2020 - trasferimenti correnti ad Università - quota Stato	-	-	-	-	-	-	-	
Vincoli derivanti da trasferimenti	S			2160320019	Spese per l'attuazione del PO FEAMP 2014/2020 per hardware- quota Stato	-	-	-	-	-	-	-	
Vincoli derivanti da trasferimenti	S			2160320020	Spese per l'attuazione del PO FEAMP 2014/2020 per hardware- quota UE	-	-	-	-	-	-	-	
Vincoli derivanti da trasferimenti	S			2160320021	Spese per l'attuazione del PO FEAMP 2014/2020: Contributi in conto capitale alle imprese- quota Stato	-	-	-	1.068.220,90	-	-	-	
Vincoli derivanti da trasferimenti	S			2160320022	Spese per l'attuazione del PO FEAMP 2014/2020: Contributi in conto capitale alle imprese- quota UE	-	-	-	1.526.029,86	-	-	-	
Vincoli derivanti da trasferimenti	S			2160320023	Spese per l'attuazione del PO FEAMP 2014/2020: Contributi in conto capitale ai Comuni- quota Stato	-	-	-	228.590,47	-	-	-	
Vincoli derivanti da trasferimenti	S			2160320024	Spese per l'attuazione del PO FEAMP 2014/2020:contributi in conto capitale ai comuni- quota UE	-	-	-	326.557,81	-	-	-	
Vincoli derivanti da trasferimenti	S			2160320027	Spese per l'attuazione del PO FEAMP 2014/2020: contributi agli investimenti alle Autorità Portuali - quota UE	-	-	-	212.500,00	-	-	-	
Vincoli derivanti da trasferimenti	S			2160320028	Spese per l'attuazione del PO FEAMP 2014/2020: contributi agli investimenti alle Autorità Portuali - quota Stato	-	-	-	148.750,00	-	-	-	
Vincoli derivanti da trasferimenti	T					-	8.858.839,80	- 4.051.186,39	4.807.653,41	-	- 6.375,00	-	6.375,00

NATURA	ENTRATA /SPESA	CAPITOLO ENTRATA	ENTRATA DESCRIZIONE	CAPITOLO SPESA	SPESA DESCRIZIONE	RISORSE VINCOLATE AL 01/01/2017	ACCERTAMENTI PRESUNTI ESERCIZIO 2017	ULTERIORI ACCERTAMENTI PRESUNTI	IMPEGNI PRESUNTI ESERCIZIO 2017	ULTERIORI IMPEGNI PRESUNTI	CANCELLAZIONE ACCERTAMENTO O VINCOLO (+) / ECONOMIE IMPEGNI (-)	FPV	RISORSE VINCOLATE AL 31-12-2017
						(a)	(b)	(b1)	(c)	(c1)	(d)	(e)	(f)=(a)+(b)+(b1)-(c)-(c1)-(d)-(e)
Vincoli derivanti da trasferimenti	E	1201010248	PROGRAMMA ERASMUS+ - AZIONE KA1 MOBILITA' INDIVIDUALE AI FINI DELL'APPRENDIMENTO - AMBITO VET - PROGETTO WELLNESS KEAPASS			-	-				-	-	
Vincoli derivanti da trasferimenti	S			2150210060	PROGRAMMA ERASMUS+ - AZIONE KA1 MOBILITA' INDIVIDUALE AI FINI DELL'APPRENDIMENTO - AMBITO VET - PROGETTO WELNESS KEAPASS - SPESE DI REALIZZAZIONE PROGETTO	393.899,10	-		391.869,10		-	-	
Vincoli derivanti da trasferimenti	T					393.899,10	-	-	391.869,10	-	-	-	2.030,00
Vincoli derivanti da trasferimenti	E	1201010216	ASSEGNAZIONE DI FONDI QUOTA STATO PER LA REALIZZAZIONE DEL PROGETTO "BLUE SKILLS" - QUOTA STATO			-	-				-	-	
Vincoli derivanti da trasferimenti	E	1201010249	TRASFERIMENTO FONDI DA PARTE DI INFORMEST PER LA REALIZZAZIONE DEL PROGETTO BLUESKILLS - FINANZIATO DAL PROGRAMMA DI COOPERAZIONE IPA ADRIATICO CBC (FONDI UE)			-	-				-	-	
Vincoli derivanti da trasferimenti	E	1201050093	ASSEGNAZIONE FONDI DA PARTE DELLA U.E. PER LA REALIZZAZIONE DEL PROGETTO "BLUE SKILLS"			-	-				-	-	
Vincoli derivanti da trasferimenti	S			2190110034	TRASFERIMENTO AL COMUNE DI ANCONA PER LA REALIZZAZIONE DEL PROGETTO "BLUE SKILLS" FINANZIATO DAL PROGRAMMA IPA ADRIATICO CBC	11.896,43	-		-		-	-	
Vincoli derivanti da trasferimenti	S			2190110035	ACQUISTO DI SERVIZI PER LA REALIZZAZIONE DEL PROGETTO "BLUE SKILLS" FINANZIATO DAL PROGRAMMA IPA ADRIATICO CBC	35.241,00	-		-		-	-	
Vincoli derivanti da trasferimenti	S			2190110036	ASSEGNAZIONE FONDI SERVIZIO PERSONALE PER REALIZZAZIONE ATTIVITA' PROGETTO "BLUE SKILLS" FINANZIATO DAL PROGRAMMA IPA ADRIATICO CBC	195,50	-		-		-	-	
Vincoli derivanti da trasferimenti	S			2190110037	PROGRAMMA IPA ADRIATICO CBC - PROGETTO "BLUE SKILLS" - TRASFERIMENTI AL COMUNE DI ANCONA- QUOTA STATO 15%	2.099,37	-		-		-	-	
Vincoli derivanti da trasferimenti	S			2190110038	PROGRAMMA IPA ADRIATICO CBC - PROGETTO "BLUE SKILLS" - ACQUISTO SERVIZI - QUOTA STATAO 15%	6.219,00	-		-		-	-	
Vincoli derivanti da trasferimenti	S			2190110039	PROGRAMMA IPA ADRIATICO CBC - PROGETTO "BLUE SKILLS" - ASSEGNAZIONE AL SERVIZIO PERSONALE VIAGGI E MISSIONI - QUOTA STATO 15%	34,50	-		-		-	-	
Vincoli derivanti da trasferimenti	T					55.685,80	-	-	-	-	-	-	55.685,80
Vincoli derivanti da trasferimenti	E	1201010215	ASSEGNAZIONE DI FONDI QUOTA STATO PER LA REALIZZAZIONE DEL PREGETTO "4PILLARS" - QUOTA STATO			-	-				-	-	
Vincoli derivanti da trasferimenti	E	1201010250	TRASFERIMENTO FONDI DALLA REGIONE MOLISE PER LA REALIZZAZIONE DEL PROGETTO "4PILLARS" FINANZIATO DAL PROGRAMMMA DI COOPERAZIONE IPA ADRITICO CBC (FONDI UE)			-	-				-	-	
Vincoli derivanti da trasferimenti	E	1201050092	ASSEGNAZIONE FONDI DA PARTE DELLA U.E. PER LA REALIZZAZIONE DEL PROGETTO "4PILLARS" FINANZIATO DAL PROGRAMMA DI COOPERAZIONE IPA ADRIATICO CBC			-	-				-	-	
Vincoli derivanti da trasferimenti	S			2190110030	ACQUISTO DI SERVIZI PER LA REALIZZAZIONE DEL PROGETTO "4PILLARS" FINANZIATO DAL PROGRAMMA IPA ADRIATICO CBC	105.564,79	-		-		-	-	
Vincoli derivanti da trasferimenti	S			2190110031	ASSEGNAZIONE FONDI AL SERVIZIO PERSONALE PER LA REALIZZAZIONE ATTIVITA' PROGETTO "4PILLARS" FINANZIATO DAL PROGRAMMA IPA ADRIATICO CBC	6.979,00	-		-		-	-	
Vincoli derivanti da trasferimenti	S			2190110032	PROGRAMMA IPA ADRIATICO CBC - PROGETTO "4PILLARS" - ACQUISTO SERVIZI - QUOTA STATO 15%	18.452,61	-		-		-	-	
Vincoli derivanti da trasferimenti	S			2190110033	PROGRAMMA IPA ADRIATICO CBC - PROGETTO "4PILLARS" - ASSESGNAZIONI AL SERVIZIO PERSONALE PER VIAGGI E MISSIONI - QUOTA STATO 15%	1.231,00	-		-		-	-	
Vincoli derivanti da trasferimenti	T					132.227,40	-	-	-	-	-	-	132.227,40
Vincoli derivanti da trasferimenti	E	1201010244	ASSEGNAZIONE DI FONDI NAZIONALI PER ALUNNI DISABILI O IN SITUAZIONE DI SVANTAGGIO			-	2.147.324,43				-	-	

NATURA	ENTRATA /SPESA	CAPITOLO ENTRATA	ENTRATA DESCRIZIONE	CAPITOLO SPESA	SPESA DESCRIZIONE	RISORSE VINCOLATE AL 01/01/2017	ACCERTAMENTI PRESUNTI ESERCIZIO 2017	ULTERIORI ACCERTAMENTI PRESUNTI	IMPEGNI PRESUNTI ESERCIZIO 2017	ULTERIORI IMPEGNI PRESUNTI	CANCELLAZIONE ACCERTAMENTO O VINCOLO (+) / ECONOMIE IMPEGNI (-)	FPV	RISORSE VINCOLATE AL 31-12-2017
						(a)	(b)	(b1)	(c)	(c1)	(d)	(e)	(f)=(a)+(b)+(b1)-(c)-(c1)-(d)-(e)
Vincoli derivanti da trasferimenti	S			2120210040	SPESE PER ALUNNI DISABILI O IN SITUAZIONE DI SVANTAGGIO - TRASFERIMENTI A FAMIGLIE	447.633,57	-		362.192,84		-	-	
Vincoli derivanti da trasferimenti	S			2120210041	SPESE PER ALUNNI DISABILI O IN SITUAZIONE DI SVANTAGGIO - TRASFERIMENTI A COMUNI	1.084.503,67	-		1.084.503,67		-	-	
Vincoli derivanti da trasferimenti	S			2120210057	SPESE PER ALUNNI DISABILI O IN SITUAZIONE DI SVANTAGGIO - TRASFERIMENTI A ASP	96.219,21	-		96.219,21		-	-	
Vincoli derivanti da trasferimenti	S			2120210058	SPESE PER ALUNNI DISABILI O IN SITUAZIONE DI SVANTAGGIO - TRASFERIMENTI A UNIONE DI COMUNI	192.537,24	-		192.537,24		-	-	
Vincoli derivanti da trasferimenti	S			2200310051	SPESE PER ALUNNI DISABILI O IN SITUAZIONE DI SVANTAGGIO - TRASFERIMENTI A COMUNI - quota indisponibile ai sensi della L.232/2016	-	-		-		-	-	
Vincoli derivanti da trasferimenti	T					1.820.893,69	2.147.324,43	-	1.735.452,96	-	-	-	2.232.765,16
Vincoli derivanti da trasferimenti	E	1402010157	L.R. 13/2015. Restituzione fondi ERP da parte delle Province e destinati al completamento degli interventi. CNI/16			-	4.627.993,74	-		-	-	-	
Vincoli derivanti da trasferimenti	S			2080220037	L.R. 13/2015. Fondi ERP a destinazione vincolata per procedimenti pendenti, avviati dalle Province, passati alla Regione. Trasferimenti agli ERAP_**CFR 1402010157 - CNI/16	-	-	-	189.000,00	505.343,23	-	493.855,82	
Vincoli derivanti da trasferimenti	S			2080220038	L.R. 13/2015. Fondi ERP a destinazione vincolata per procedimenti pendenti, avviati dalle Province, passati alla Regione. Trasferimenti ai Comuni. CFR104020157 - CNI/16	-	-	-	1.547.636,75	1.356.047,66	-	389.400,00	
Vincoli derivanti da trasferimenti	S			2080220044	L.R. 13/2015. Fondi ERP a destinazione vincolata per procedimenti pendenti, avviati dalle Province, passati alla Regione. Trasferimenti agli ERAP_**CFR 1402010157 - - Quota indisponibile ai sensi della L. 232/2016 CNI/17	-	-	-	-	-	-	-	
Vincoli derivanti da trasferimenti	S			2200320022	L.R. 13/2015. Fondi ERP a destinazione vincolata per procedimenti pendenti, avviati dalle Province, passati alla Regione. Trasferimenti agli ERAP_**CFR 1402010157 - - Quota indisponibile ai sensi della L. 232/2016 CNI/17	-	-	-	-	5.480,26	-	-	
Vincoli derivanti da trasferimenti	S			2200320038	L.R. 13/2015. Fondi ERP a destinazione vincolata per procedimenti pendenti, avviati dalle Province, passati alla Regione. Trasferimenti ai Comuni. CFR104020157 - quota indisponibile ai sensi della L. 232/2016 - CNI/17	-	-	-	-	141.230,02	-	-	
Vincoli derivanti da trasferimenti	T					-	4.627.993,74	-	1.736.636,75	2.008.101,17	-	883.255,82	-
Vincoli derivanti da trasferimenti	E	1402010158	L.R. 13/2015. Restituzione economie di fondi ERP da parte delle Province. CFR 2080220039 - CNI/16			-	1.959.886,87	-		-	-	-	
Vincoli derivanti da trasferimenti	S			2080220039	Fondi ERP economie programmi provinciali destinati al Piano Casa. Trasferimenti ai Comuni. CFR 1402010158 CNI/16	-	-	-	-	30.176,72	-	-	
Vincoli derivanti da trasferimenti	S			2080220040	Fondi ERP economie programmi provinciali destinati al Piano Casa. Trasferimenti ai Comuni. - Indisponibilità ai sensi della L. 232/2016 - CFR 1402010158 CNI/17	-	-	-	-	-	-	-	
Vincoli derivanti da trasferimenti	S			2200320020	Fondi ERP economie programmi provinciali destinati al Piano Casa. Trasferimenti ai Comuni. - Indisponibilità ai sensi della L. 232/2016 - CFR 1402010158 CNI/17	-	-	-	-	1.929.710,15	-	-	
Vincoli derivanti da trasferimenti	T					-	1.959.886,87	-	-	1.959.886,87	-	-	-
Vincoli derivanti da trasferimenti	E	1201010223	PREVENZIONE DELLA CECITA' E RIABILITAZIONE VISIVA L.284/97 - ASSEGNAZIONE DI FONDI DALLO STATO			-	4.771,99				-	-	

NATURA	ENTRATA /SPESA	CAPITOLO ENTRATA	ENTRATA DESCRIZIONE	CAPITOLO SPESA	SPESA DESCRIZIONE	RISORSE VINCOLATE AL 01/01/2017	ACCERTAMENTI PRESUNTI ESERCIZIO 2017	ULTERIORI ACCERTAMENTI PRESUNTI	IMPEGNI PRESUNTI ESERCIZIO 2017	ULTERIORI IMPEGNI PRESUNTI	CANCELLAZIONE ACCERTAMENTO O VINCOLO (+) / ECONOMIE IMPEGNI (-)	FPV	RISORSE VINCOLATE AL 31-12-2017
						(a)	(b)	(b1)	(c)	(c1)	(d)	(e)	(f)=(a)+(b)+(b1)-(c)-(c1)-(d)-(e)
Vincoli derivanti da trasferimenti	S			2130210105	L. 284/97 CONTRIBUTI PER INIZIATIVE TESE ALLA PREVENZIONE DELLA CECITA' E LA GESTIONE E CREAZIONE DI NUOVI CENTRI PER L'EDUCAZIONE E LA RIABILITAZIONE DEI CIECHI (EX CAP.52801121/S-CORR. EX CAP E 20108032)	-	-		4.771,99		-	-	
Vincoli derivanti da trasferimenti	T					-	4.771,99	-	4.771,99	-	-	-	-
Vincoli derivanti da trasferimenti	E	1201010279	Assegnazione di fondi dallo Stato per il finanziamento delle prestazioni sanitarie erogate ai cittadini extracomunitari autorizzati all'ingresso per cure in Italia ai sensi dell'art. 12 D.Lgs 502/92 - CNI 2016			-	10.815,00				-	-	
Vincoli derivanti da trasferimenti	S			2130210107	Spese per prestazioni sanitarie erogate ai cittadini extracomunitari autorizzati all'ingresso per cure in Italia ai sensi dell'art. 12 del D.Lgs 502/92 - CNI 2016	21.874,11	-		-		-	-	
Vincoli derivanti da trasferimenti	T					21.874,11	10.815,00	-	-	-	-	-	32.689,11
Vincoli derivanti da trasferimenti	E	1201010278	Assegnazione statale per realizzazione di progetti in tema di assistenza sanitaria nelle isole minori e nelle località caratterizzate da eccezionali difficoltà di accesso			-	53.330,00	-		-	-	-	
Vincoli derivanti da trasferimenti	S			2130110355	Spese per la realizzazione di progetti in tema di assistenza sanitaria nelle isole minori e nelle località caratterizzate da eccezionali difficoltà di accesso	-	-	-	-	12.232,40	-	-	
Vincoli derivanti da trasferimenti	S			2130110389	Spese per la realizzazione di progetti in tema di assistenza sanitaria nelle isole minori e nelle località caratterizzate da eccezionali difficoltà di accesso- quota indisponibile ai sensi della L. 232/2016.	-	-	-	-	-	-	-	
Vincoli derivanti da trasferimenti	S			2200310039	Spese per la realizzazione di progetti in tema di assistenza sanitaria nelle isole minori e nelle località caratterizzate da eccezionali difficoltà di accesso- quota indisponibile ai sensi della L. 232/2016.	-	-	-	-	41.097,60	-	-	
Vincoli derivanti da trasferimenti	T					-	53.330,00	-	-	53.330,00	-	-	-
Vincoli derivanti da trasferimenti	E	1201010282	PROGETTO ¿MY FUTURE ¿ Improving digital skills for career guidance at school¿ BANDO EUROPEO ERASMUS PLUS. ASSEGNAZIONE DI RISORSE UE DA PARTE DEL LEAD PARTNER UNIVERSITA DI CAMERINO.			-	11.953,60				-	-	
Vincoli derivanti da trasferimenti	S			2150210064	PROGETTO MY FUTURE - BANDO EUROPEO ERASMUS PLUS- SPESE PER MISSIONI PERSONALE INTERNO	1.725,00	-		1.725,00		-	-	
Vincoli derivanti da trasferimenti	S			2150210065	Accantonamento risorse per recupero spese personale regionale utilizzato per il progetto MY FUTURE ¿ improving digital skills for career guidance at school	6.428,60	-		-		-	-	
Vincoli derivanti da trasferimenti	S			2150210066	PROGETTO MY FUTURE - BANDO EUROPEO ERASMUS PLUS - Altre prestazioni professionali e specialistiche n.a.c.	800,00	-		-		-	-	
Vincoli derivanti da trasferimenti	S			2150210067	PROGETTO MY FUTURE - BANDO EUROPEO ERASMUS PLUS - Altre spese per servizi amministrativi	3.000,00	-		-		-	-	
Vincoli derivanti da trasferimenti	T					11.953,60	11.953,60	-	1.725,00	-	-	-	22.182,20
Vincoli derivanti da trasferimenti	E	1201010285	Trasferimenti dallo Stato per l'aggregazione degli acquisti di beni e servizi di cui all'art. 9 c.9 del DL 6/2014 convertito con modificazioni con L 89/2014. CNI/16			-	95.238,09				-	-	
Vincoli derivanti da trasferimenti	S			2010310054	SPESE PER IL PAGAMENTO DELL'IMPOSTA I.R.A.P. SULLE PRESTAZIONI DI LAVORO FINANZIATE CON RISORSE ASSEGNATE ALLA REGIONE - M01/P03	5.918,00	-		2.705,69		-	-	
Vincoli derivanti da trasferimenti	S			2010310055	SPESE PER LE RETRIBUZIONI LORDE AL PERSONALE FINANZIATE CON RISORSE ASSEGNATE ALLA REGIONE - CNI/SIOPE/06	69.623,59	-		31.395,06		-	-	
Vincoli derivanti da trasferimenti	S			2010310056	SPESE PER CONTRIBUTI EFFETTIVI A CARICO DELL'ENTE FINANZIATE CON RISORSE ASSEGNATE ALLA REGIONE - M01/P03	19.696,51	-		9.090,33		-	-	

NATURA	ENTRATA /SPESA	CAPITOLO ENTRATA	ENTRATA DESCRIZIONE	CAPITOLO SPESA	SPESA DESCRIZIONE	RISORSE VINCOLATE AL 01/01/2017	ACCERTAMENTI PRESUNTI ESERCIZIO 2017	ULTERIORI ACCERTAMENTI PRESUNTI	IMPEGNI PRESUNTI ESERCIZIO 2017	ULTERIORI IMPEGNI PRESUNTI	CANCELLAZIONE ACCERTAMENTO O VINCOLO (+) / ECONOMIE IMPEGNI (-)	FPV	RISORSE VINCOLATE AL 31-12-2017
						(a)	(b)	(b1)	(c)	(c1)	(d)	(e)	(f)=(a)+(b)+(b1)-(c)-(c1)-(d)-(e)
Vincoli derivanti da trasferimenti	S			2011110055	Spese conseguenti il trasferimento dallo Stato per l'aggregazione degli acquisti di beni e servizi di cui all'art. 9 c. 9 del DL 6/2014 convertito con modificazioni con L. 89/2014. CNI/17	-	-		-		-	-	
Vincoli derivanti da trasferimenti	S			2011110070	Soggetto aggregatore - gestione e manutenzione applicazioni. CNI/18	-	-		-		-	-	
Vincoli derivanti da trasferimenti	S			2011120013	Sviluppo software e manutenzione evolutiva - SOGGETTO AGGREGATORE - fondi statali - CNI/18	-	-		-		-	-	
Vincoli derivanti da trasferimenti	T					95.238,10	95.238,09	-	43.191,08	-	-	-	147.285,11
Vincoli derivanti da trasferimenti	E	1201010284	Assegnazione fondi dallo Stato destinati all'aggiornamento delle tariffe delle prestazioni di assistenza termale (Legge 323/2000). CNI 2017			-	57.600,00	-		-	-	-	
Vincoli derivanti da trasferimenti	S			2130110376	Spese per l'aggiornamento delle tariffe delle prestazioni di assistenza termale (Lege 323/2000) CFR 1201010284/E - CNI 2017	470.510,00	-	-	-	-	-	-	
Vincoli derivanti da trasferimenti	T					470.510,00	57.600,00	-	-	-	-	-	528.110,00
Vincoli derivanti da trasferimenti	E	1402010156	ASSEGNAZIONE DI FONDI DALLO STATO PER INTERVENTI NEL SETTORE DEL COMMERCIO-LEGGE 266/97 DELIBERA CIPE 100/2007 PREMIALITA'			-	-				-	-	
Vincoli derivanti da trasferimenti	S			2140220012	CONTRIBUTI AI COMUNI PER LA REALIZZAZIONE DI PROGETTI INTEGRATI (CCN)	-	-		-		-	-	
Vincoli derivanti da trasferimenti	S			2140220013	CONTRIBUTI RELATIVI AL SETTORE COMMERCIO -	319.242,00	-		319.242,00		-	-	
Vincoli derivanti da trasferimenti	T					319.242,00	-	-	319.242,00	-	-	-	-
Vincoli derivanti da trasferimenti	E	1201010262	ASSEGNAZIONE DI FONDI NAZIONALI PER IL PROGETTO ICAM 2014-2020 - PROG. 399			-	325.103,92				-	-	
Vincoli derivanti da trasferimenti	E	1201050102	ASSEGNAZIONE DI FONDI COMUNITARI PER IL PROGETTO ICAM 2014-2020 - PROG. 399			-	325.103,92				-	-	
Vincoli derivanti da trasferimenti	S			2120410052	SPESE PER LA REALIZZAZIONE PER IL PROGETTO ICAM 2014-2020 - PROG. 399 - TRASFERIMENTI A C.P.I.A. - QUOTA STATO 50%	-	-		162.392,05		-	-	
Vincoli derivanti da trasferimenti	S			2120410053	SPESE PER LA REALIZZAZIONE PER IL PROGETTO ICAM 2014-2020 - PROG. 399 - ACQUISTO DI BENI E SERVIZI - QUOTA STATO 50%	-	-		3.679,00		-	-	
Vincoli derivanti da trasferimenti	S			2120410054	SPESE PER LA REALIZZAZIONE PER IL PROGETTO ICAM 2014-2020 - PROG. 399 ¿ TRASFERIMENTI A SVIM - QUOTA STATO 50%	-	-		28.364,72		-	-	
Vincoli derivanti da trasferimenti	S			2120410055	SPESE PER LA REALIZZAZIONE PER IL PROGETTO ICAM 2014-2020 - PROG. 399 - TRASFERIMENTI A C.P.I.A. - QUOTA U.E. 50%	-	-		162.392,06		-	-	
Vincoli derivanti da trasferimenti	S			2120410056	SPESE PER LA REALIZZAZIONE PER IL PROGETTO ICAM 2014-2020 - PROG. 399 - ACQUISTO DI BENI E SERVIZI - QUOTA U.E. 50%	-	-		3.679,00		-	-	
Vincoli derivanti da trasferimenti	S			2120410058	SPESE PER LA REALIZZAZIONE PER IL PROGETTO ICAM 2014-2020 - PROG. 399 ¿ TRASFERIMENTI A SVIM - QUOTA U.E. 50%	-	-		28.364,71		-	-	
Vincoli derivanti da trasferimenti	T					-	650.207,84	-	388.871,54	-	-	-	261.336,30
Vincoli derivanti da trasferimenti	E	1201050103	Progetto ADVANTAGE: Gestire la fragilità. Un approccio globale per promuovere un invecchiamento libero da disabilità DGR 64/2016			-	126.409,21	-		-	-	-	
Vincoli derivanti da trasferimenti	S			2130710077	Progetto ADVANTAGE: Gestire la fragilità. Un approccio globale per promuovere un invecchiamento libero da disabilità DGR 64/2016 acquisto servizi di interpretariato e traduzione	-	-	-	9.036,74	2.924,07	-	-	
Vincoli derivanti da trasferimenti	S			2130710078	Progetto ADVANTAGE: Gestire la fragilità. Un approccio globale per promuovere un invecchiamento libero da disabilità DGR 64/2016 - stampa e rilegatura	-	-	-	9.036,74	2.924,07	-	-	

NATURA	ENTRATA /SPESA	CAPITOLO ENTRATA	ENTRATA DESCRIZIONE	CAPITOLO SPESA	SPESA DESCRIZIONE	RISORSE VINCOLATE AL 01/01/2017	ACCERTAMENTI PRESUNTI ESERCIZIO 2017	ULTERIORI ACCERTAMENTI PRESUNTI	IMPEGNI PRESUNTI ESERCIZIO 2017	ULTERIORI IMPEGNI PRESUNTI	CANCELLAZIONE ACCERTAMENTO O VINCOLO (+) / ECONOMIE IMPEGNI (-)	FPV	RISORSE VINCOLATE AL 31-12-2017
						(a)	(b)	(b1)	(c)	(c1)	(d)	(e)	(f)=(a)+(b)+(b1)-(c)-(c1)-(d)-(e)
Vincoli derivanti da trasferimenti	S			2130710079	Progetto ADVANTAGE: Gestire la fragilità. Un approccio globale per promuovere un invecchiamento libero da disabilità DGR 64/2016 - organizzazione e partecipazione a convegni e incontri di lavoro	-	-	-	11.295,92	3.655,08	-	-	
Vincoli derivanti da trasferimenti	S			2130710080	Progetto ADVANTAGE: Gestire la fragilità. Un approccio globale per promuovere un invecchiamento libero da disabilità DGR 64/2016 - creazione e mantenimento sito web, facebook, twitter ecc....	-	-	-	7.229,39	2.339,25	-	-	
Vincoli derivanti da trasferimenti	S			2130710081	Progetto ADVANTAGE: Gestire la fragilità. Un approccio globale per promuovere un invecchiamento libero da disabilità DGR 64/2016 pubblicazioni	-	-	-	-	292,41	-	-	
Vincoli derivanti da trasferimenti	S			2130710082	Progetto ADVANTAGE: Gestire la fragilità. Un approccio globale per promuovere un invecchiamento libero da disabilità DGR 64/2016 - trasferimenti a IRES Piemonte e ASSR Emilia Romagna	-	-	-	44.765,12	26.967,00	-	-	
Vincoli derivanti da trasferimenti	S			2130710083	Progetto ADVANTAGE: Gestire la fragilità. Un approccio globale per promuovere un invecchiamento libero da disabilità DGR 64/2016 - trasferimenti ad Aziende Ospedaliere Universitarie	-	-	-	2.405,56	1.541,41	-	-	
Vincoli derivanti da trasferimenti	S			2130710084	Progetto ADVANTAGE: Gestire la fragilità. Un approccio globale per promuovere un invecchiamento libero da disabilità DGR 64/2016 - trasferimenti Regione Liguria	-	-	-	-	838,00	-	-	
Vincoli derivanti da trasferimenti	S			2130710085	Progetto ADVANTAGE: Gestire la fragilità. Un approccio globale per promuovere un invecchiamento libero da disabilità DGR 64/2016 - trasferimenti a SVIM	-	-	-	-	1.158,45	-	-	
Vincoli derivanti da trasferimenti	T					-	126.409,21	-	83.769,47	42.639,73	-	-	0,01
Vincoli derivanti da trasferimenti	E	1201010288	ASSEGNAZIONE STATALE (MIT) IN C/CORRENTE PER REALIZZAZIONE DEL PROGETTO "RETI DI RICARICA DEDICATE AI VEICOLI ELETTRICI" NELL'AMBITO DEL PNIRE - CFR _____/E - CNI/17.			-	45.880,00				-	-	
Vincoli derivanti da trasferimenti	E	1402010164	ASSEGNAZIONE STATALE (MIT) IN C/CAPITALE PER REALIZZAZIONE DEL PROGETTO "RETI DI RICARICA DEDICATE AI VEICOLI ELETTRICI" NELL'AMBITO DEL PNIRE - CFR _____/E - CNI/17.			-	194.500,00				-	-	
Vincoli derivanti da trasferimenti	S			2100510014	SPESE PER LA REDAZIONE DEL PIANO DELLE INSTALLAZIONI PER LA MOBILITA' ELETTRICA E LINEE GUIDA (PME) - CFR _____/E - CNI/17	-	-		35.026,20		-	-	
Vincoli derivanti da trasferimenti	S			2100510015	SPESE PER INFORMAZIONE AL PUBBLICO - PROGETTO "RETI DI RICARICA DECICATE AI VEICOLI ELETTRICI NELL'AMBITO DEL PNIRE - CFR _____/E - CNI/17	-	-		-		-	-	
Vincoli derivanti da trasferimenti	S			2100520055	CONTRIBUTI AI COMUNI PER LA REALIZZAZIONE DEL PROGETTO "RETI DI RICARICA DECICATE AI VEICOLI ELETTRICI" NELL'AMBITO DEL PNIRE - CFR _____/E - CNI/17	-	-		-		-	-	
Vincoli derivanti da trasferimenti	S			2200310053	SPESE PER INFORMAZIONE AL PUBBLICO - PROGETTO "RETI DI RICARICA DECICATE AI VEICOLI ELETTRICI NELL'AMBITO DEL PNIRE - QUOTA INDISPONIBILE AI SENSI DELLA L. 232/2016 - CNI/17	-	-		-		-	-	
Vincoli derivanti da trasferimenti	T					-	240.380,00	-	35.026,20	-	-	-	205.353,80
Vincoli derivanti da trasferimenti	E	1402010165	ASSEGNAZIONE DI FONDI DALLO STATO PER IL FINANZIAMENTO DELLA RIPROGRAMMAZIONE DEGLI INTERVENTI DEL 1 E 2 PROGRAMMA DEL PNSS - EX ART. 32 L. 144/99 - DM 481 DEL 29/12/2016 - CFR 2100520057/U CNI/17			-	-				-	-	
Vincoli derivanti da trasferimenti	S			2100520057	CONTRIBUTI AGLI ENTI LOCALI PER REALIZZAZIONE ITINERARI E PERCORSI CICLABILI/PEDONALI - RIPROGRAMMAZIONE 1 E 2 PROGRAMMA DEL PNSS - EX ART. 32 L. 144/99 - DM 481 DEL 29/12/2016 - CFR 1402010165/E CNI/17	-	-	-	-		-	-	
Vincoli derivanti da trasferimenti	T					-	-	-	-	-	-	-	-

NATURA	ENTRATA /SPESA	CAPITOLO ENTRATA	ENTRATA DESCRIZIONE	CAPITOLO SPESA	SPESA DESCRIZIONE	RISORSE VINCOLATE AL 01/01/2017	ACCERTAMENTI PRESUNTI ESERCIZIO 2017	ULTERIORI ACCERTAMENTI PRESUNTI	IMPEGNI PRESUNTI ESERCIZIO 2017	ULTERIORI IMPEGNI PRESUNTI	CANCELLAZIONE ACCERTAMENTO O VINCOLO (+) / ECONOMIE IMPEGNI (-)	FPV	RISORSE VINCOLATE AL 31-12-2017
						(a)	(b)	(b1)	(c)	(c1)	(d)	(e)	(f)=(a)+(b)+(b1)-(c)-(c1)-(d)-(e)
Vincoli derivanti da trasferimenti	S			2110220027	Impiego delle risorse derivanti dalle donazioni a favore dei territori delle Marche colpiti dal Sisma in attuazione della DGR 847/17 - comuni - CFR 1305990027	40.000,00	-		40.000,00		-	-	
Vincoli derivanti da trasferimenti	S			2110220028	Impiego delle risorse derivanti dalle donazioni a favore dei territori delle Marche colpiti dal Sisma in attuazione della DGR 847/17 - comuni -	-	-		-		-	-	
Vincoli derivanti da trasferimenti	T					40.000,00	-	-	40.000,00	-	-	-	-
Vincoli derivanti da trasferimenti	E	1201010289	ASSEGNAZIONE DI FONDI STATALI PER LA REALIZZAZIONE DELLA PROGRAMMAZIONE INTERVENTI L. 112/2016 - DOPO DI NOI			-	2.340.000,00				-	-	
Vincoli derivanti da trasferimenti	S			2120210050	TRASFERIMENTO FONDI STATALI AGLI ENTI CAPOFILA ATS PER PROGRAMMAZIONE INTERVENTI L. 112/2016 - DOPO DI NOI - TRASFERIMENTI CORRENTI A COMUNI	-	-		1.842.967,00		-	-	
Vincoli derivanti da trasferimenti	S			2120210053	TRASFERIMENTO FONDI STATALI AGLI ENTI CAPOFILA ATS PER PROGRAMMAZIONE INTERVENTI L. 112/2016 - DOPO DI NOI - TRASFERIMENTI CORRENTI A UNIONI DI COMUNI	-	-		334.287,00		-	-	
Vincoli derivanti da trasferimenti	S			2120210054	TRASFERIMENTO FONDI STATALI AGLI ENTI CAPOFILA ATS PER PROGRAMMAZIONE INTERVENTI L. 112/2016 - DOPO DI NOI - TRASFERIMENTI CORRENTI A ASP	-	-		162.746,00		-	-	
Vincoli derivanti da trasferimenti	T					-	2.340.000,00	-	2.340.000,00	-	-	-	-
Vincoli derivanti da trasferimenti	E	1201010290	ASSEGNAZIONE DI FONDI STATALI PER LA REALIZZAZIONE DEL PROGETTO DI VITA INDIPENDENTE ED INCLUSIONE NELLA SOCIETA' DELLE PERSONE CON DISABILITA' ANNO 2016			-	200.000,00				-	-	
Vincoli derivanti da trasferimenti	S			2120210051	TRASFERIMENTI CORRENTI A COMUNI PER LA REALIZZAZIONE DEL PROGETTO DI VITA INDIPENDENTE ED INCLUSIONE NELLA SOCIETA' DELLE PERSONE CON DISABILITA' ANNO 2016	-	-		160.000,00		-	-	
Vincoli derivanti da trasferimenti	S			2120210056	TRASFERIMENTI CORRENTI A ASP PER LA REALIZZAZIONE DEL PROGETTO DI VITA INDIPENDENTE ED INCLUSIONE NELLA SOCIETA' DELLE PERSONE CON DISABILITA' ANNO 2016	-	-		40.000,00		-	-	
Vincoli derivanti da trasferimenti	T					-	200.000,00	-	200.000,00	-	-	-	-
Vincoli derivanti da trasferimenti	E	1201010291	TRASFERIMENTO DELLO STATO ALLA REGIONE DEI FONDI DESTINATI ALLA RICERCA E ALLO SVILUPPO DI METODI ALTERNATIVI ALL'USO ANIMALI PER FINI SPERIMENTALI.			-	31.645,56				-	-	
Vincoli derivanti da trasferimenti	S			2130710086	ASSEGNAZIONI FONDI DESTINATI ALL'UNIVERSITA' PER LA RICERCA E LO SVILUPPO DI METODI ALTERNATIVI ALL'USO DI ANIMALI PER FINI SPERIMENTALI.	-	-		-		-	-	
Vincoli derivanti da trasferimenti	T					-	31.645,56	-	-	-	-	-	31.645,56
Vincoli derivanti da trasferimenti	E	1201010239	assegnazioni da parte dello Stato per danni causati da piogge alluvionali del 3 e 4 maggio 2014			-	85.000,00				-	-	
Vincoli derivanti da trasferimenti	S			2160110173	Spese per danni causati da piogge alluvionali del 2 e 3 maggio 2014 - trasferimento all'imprese	51.375,00	-		132.386,24		-	-	
Vincoli derivanti da trasferimenti	T					51.375,00	85.000,00	-	132.386,24	-	-	-	3.988,76
Vincoli derivanti da trasferimenti	E	1201010292	ASSEGNAZIONE FONDI PER ATTIVITA' CULTURALI NELLE ZONE INTERESSATE DAL SISMA A FAR DATA DAL 24/08/2016. DECRETO MIBACT-UDCM N. 218 DEL 16/05/2017. VERSANTE MIBACT.			-	1.592.000,00				-	-	
Vincoli derivanti da trasferimenti	S			2050210107	FONDI PER ATTIVITA' CULTURALI NELLE ZONE INTERESSATE DA EVENTI SISMICI A FAR DATA DAL 24/08/2016. DECRETO MIBACT-UDCM N. 218 DEL 16/05/2017 - TRASFERIMENTI CORRENTI AD ALTRE IMPRESE.	-	-		152.000,00		-	-	

NATURA	ENTRATA /SPESA	CAPITOLO ENTRATA	ENTRATA DESCRIZIONE	CAPITOLO SPESA	SPESA DESCRIZIONE	RISORSE VINCOLATE AL 01/01/2017	ACCERTAMENTI PRESUNTI ESERCIZIO 2017	ULTERIORI ACCERTAMENTI PRESUNTI	IMPEGNI PRESUNTI ESERCIZIO 2017	ULTERIORI IMPEGNI PRESUNTI	CANCELLAZIONE ACCERTAMENTO O VINCOLO (+) / ECONOMIE IMPEGNI (-)	FPV	RISORSE VINCOLATE AL 31-12-2017
						(a)	(b)	(b1)	(c)	(c1)	(d)	(e)	(f)=(a)+(b)+(b1)-(c)-(c1)-(d)-(e)
Vincoli derivanti da trasferimenti	S			2050210108	FONDI PER ATTIVITA' CULTURALI NELLE ZONE INTERESSATE DA EVENTI SISMICI A FAR DATA DAL 24/08/2016. DECRETO MIBACT-UDCM N. 218 DEL 16/05/2017 - TRASFERIMENTI CORRENTI AD ASSOCIAZIONI SOCIALI PRIVATE.	-	-		340.000,00		-	-	
Vincoli derivanti da trasferimenti	S			2050210109	FONDI PER ATTIVITA' CULTURALI NELLE ZONE INTERESSATE DA EVENTI SISMICI A FAR DATA DAL 24/08/2016. DECRETO MIBACT-UDCM N. 218 DEL 16/05/2017 - TRASFERIMENTI CORRENTI A COMUNI - CNI/2017.	-	-		693.000,00		-	-	
Vincoli derivanti da trasferimenti	S			2050210111	FONDO PER ATTIVITA' CULTURALI NELLE ZONE INTERESSATE DA EVENTI SISMICI A FAR DATA DAL 24/08/2016. DECRETO MIBACT-UDCM N. 218 DEL 16/05/2017 DGR 829/2017 - TRASFERIMENTI CORRENTI A CONSORZIO MARCHE SPETTACOLO	-	-		-		-	-	
Vincoli derivanti da trasferimenti	S			2200310054	FONDI PER ATTIVITA' CULTURALI NELLE ZONE INTERESSATE DA EVENTI SISMICI A FAR DATA DAL 24/08/2016. DECRETO MIBACT-UDCM N. 218 DEL 16/05/2017 - TRASFERIMENTI CORRENTI A COMUNI - QUOTA INDISPONIBILE AI SENSI DELLA L. 232/2016 - CNI/2017.	-	-		-		-	-	
Vincoli derivanti da trasferimenti	S			2200310055	FONDO PER ATTIVITA' CULTURALI NELLE ZONE INTERESSATE DA EVENTI SISMICI A FAR DATA DAL 24/08/2016. DECRETO MIBACT-UDCM N. 218 DEL 16/05/2017 DGR 829/2017 - TRASFERIMENTI CORRENTI A CONSORZIO MARCHE SPETTACOLO - QUOTA INDISPONIBILE AI SENSI DELLA L. 232/2016 - CNI/17	-	-		-		-	-	
Vincoli derivanti da trasferimenti	T					-	1.592.000,00	-	1.185.000,00	-	-	-	407.000,00
Vincoli derivanti da trasferimenti	E	1201010293	ASSEGNAZIONE DI FONDI DAL MINISTERO PER LA REALIZZAZIONE DEL PROGETTO MINISTERIALE P.I.P.P.I. 6 - ANNO 2016			-	50.000,00				-	-	
Vincoli derivanti da trasferimenti	S			2120110029	SPESE PER LA REALIZZAZIONE DEL PROGETTO MINISTERIALE P.I.P.P.I. 6 - ANNO 2016 - TRASFERIMENTI A UNIONI DI COMUNI	-	-		-		-	-	
Vincoli derivanti da trasferimenti	S			2120110030	SPESE PER LA REALIZZAZIONE DEL PROGETTO MINISTERIALE P.I.P.P.I. 6 - ANNO 2016 - TRASFERIMENTI AD IMPRESE PUBBLICHE	-	-		-		-	-	
Vincoli derivanti da trasferimenti	T					-	50.000,00	-	-	-	-	-	50.000,00
Vincoli derivanti da trasferimenti	E	1201010296	ASSEGNAZIONE DI FONDI NAZIONALI PER IL PROGETTO FAMI-PRIMM AZIONE 3 - PROG. 1339			-	19.999,12				-	-	
Vincoli derivanti da trasferimenti	E	1201050107	ASSEGNAZIONE DI FONDI COMUNITARI PER IL PROGETTO FAMI-PRIMM AZIONE 3 - PROG. 1339			-	19.999,11				-	-	
Vincoli derivanti da trasferimenti	S			2120410081	SPESE PER LA REALIZZAZIONE PER IL PROGETTO FAMI-PRIMM AZIONE 3 - PROG. 1339 - ACQUISTO DI BENI E SERVIZI - QUOTA STATO 50%	-	-		1.720,00		-	-	
Vincoli derivanti da trasferimenti	S			2120410082	SPESE PER LA REALIZZAZIONE PER IL PROGETTO FAMI-PRIMM AZIONE 3 - PROG. 1339 - TRASFERIMENTI A SVIM - QUOTA STATO 50%	-	-		-		-	-	
Vincoli derivanti da trasferimenti	S			2120410083	SPESE PER LA REALIZZAZIONE PER IL PROGETTO FAMI-PRIMM AZIONE 3 - PROG. 1339 - ACQUISTO DI BENI E SERVIZI - QUOTA UE 50%	-	-		1.720,00		-	-	
Vincoli derivanti da trasferimenti	S			2120410084	SPESE PER LA REALIZZAZIONE PER IL PROGETTO FAMI-PRIMM AZIONE 3 - PROG. 1339 - TRASFERIMENTI A SVIM - QUOTA UE 50%	-	-		-		-	-	
Vincoli derivanti da trasferimenti	T					-	39.998,23	-	3.440,00	-	-	-	36.558,23
Vincoli derivanti da trasferimenti	E	1201010295	ASSEGNAZIONE DI FONDI NAZIONALI PER IL PROGETTO FAMI-PRIMM AZIONE 4 - PROG. 1341			-	18.244,26				-	-	
Vincoli derivanti da trasferimenti	E	1201050106	ASSEGNAZIONE DI FONDI COMUNITARI PER IL PROGETTO FAMI-PRIMM AZIONE 4 - PROG. 1341			-	18.244,25				-	-	

NATURA	ENTRATA /SPESA	CAPITOLO ENTRATA	ENTRATA DESCRIZIONE	CAPITOLO SPESA	SPESA DESCRIZIONE	RISORSE VINCOLATE AL 01/01/2017	ACCERTAMENTI PRESUNTI ESERCIZIO 2017	ULTERIORI ACCERTAMENTI PRESUNTI	IMPEGNI PRESUNTI ESERCIZIO 2017	ULTERIORI IMPEGNI PRESUNTI	CANCELLAZIONE ACCERTAMENTO O VINCOLO (+) / ECONOMIE IMPEGNI (-)	FPV	RISORSE VINCOLATE AL 31-12-2017
						(a)	(b)	(b1)	(c)	(c1)	(d)	(e)	(f)=(a)+(b)+(b1)-(c)-(c1)-(d)-(e)
Vincoli derivanti da trasferimenti	S			2120410075	SPESE PER LA REALIZZAZIONE PER IL PROGETTO FAMI-PRIMM AZIONE 4 - PROG. 1341 - ACQUISTO DI BENI E SERVIZI - QUOTA STATO 50%	-	-		-		-	-	
Vincoli derivanti da trasferimenti	S			2120410076	SPESE PER LA REALIZZAZIONE PER IL PROGETTO FAMI-PRIMM AZIONE 4 - PROG. 1341 - TRASFERIMENTI A SVIM - QUOTA STATO 50%	-	-		-		-	-	
Vincoli derivanti da trasferimenti	S			2120410077	SPESE PER LA REALIZZAZIONE PER IL PROGETTO FAMI-PRIMM AZIONE 4 - PROG. 1341 - TRASFERIMENTI A UNIVERSITÀ - QUOTA STATO 50%	-	-		-		-	-	
Vincoli derivanti da trasferimenti	S			2120410078	SPESE PER LA REALIZZAZIONE PER IL PROGETTO FAMI-PRIMM AZIONE 4 - PROG. 1341 - ACQUISTO DI BENI E SERVIZI - QUOTA UE 50%	-	-		-		-	-	
Vincoli derivanti da trasferimenti	S			2120410079	SPESE PER LA REALIZZAZIONE PER IL PROGETTO FAMI-PRIMM AZIONE 4 - PROG. 1341 - TRASFERIMENTI A SVIM - QUOTA UE 50%	-	-		-		-	-	
Vincoli derivanti da trasferimenti	S			2120410080	SPESE PER LA REALIZZAZIONE PER IL PROGETTO FAMI-PRIMM AZIONE 4 - PROG. 1341 - TRASFERIMENTI A UNIVERSITÀ - QUOTA UE 50%	-	-		-		-	-	
Vincoli derivanti da trasferimenti	T					-	36.488,51	-	-	-	-	-	36.488,51
Vincoli derivanti da trasferimenti	E	1201010294	ASSEGNAZIONE DI FONDI NAZIONALI PER IL PROGETTO FAMI-PRIMM AZIONE 2 - PROG. 1203			-	112.499,98				-	-	
Vincoli derivanti da trasferimenti	E	1201050105	ASSEGNAZIONE DI FONDI COMUNITARI PER IL PROGETTO FAMI-PRIMM AZIONE 2 - PROG. 1203			-	112.499,97				-	-	
Vincoli derivanti da trasferimenti	S			2120410065	SPESE PER LA REALIZZAZIONE PER IL PROGETTO FAMI-PRIMM AZIONE 2 - PROG. 1203 - ACQUISTO DI BENI E SERVIZI - QUOTA STATO 50%	-	-		3.650,00		-	-	
Vincoli derivanti da trasferimenti	S			2120410066	SPESE PER LA REALIZZAZIONE PER IL PROGETTO FAMI-PRIMM AZIONE 2 - PROG. 1203 - TRASFERIMENTI A SVIM - QUOTA STATO 50%	-	-		-		-	-	
Vincoli derivanti da trasferimenti	S			2120410067	SPESE PER LA REALIZZAZIONE PER IL PROGETTO FAMI-PRIMM AZIONE 2 - PROG. 1203 - TRASFERIMENTI A ASP - QUOTA STATO 50%	-	-		-		-	-	
Vincoli derivanti da trasferimenti	S			2120410068	SPESE PER LA REALIZZAZIONE PER IL PROGETTO FAMI-PRIMM AZIONE 2 - PROG. 1203 - TRASFERIMENTI A UNIONI DI COMUNI - QUOTA STATO 50%	-	-		-		-	-	
Vincoli derivanti da trasferimenti	S			2120410069	SPESE PER LA REALIZZAZIONE PER IL PROGETTO FAMI-PRIMM AZIONE 2 - PROG. 1203 - TRASFERIMENTI A COMUNI - QUOTA STATO 50%	-	-		-		-	-	
Vincoli derivanti da trasferimenti	S			2120410070	SPESE PER LA REALIZZAZIONE PER IL PROGETTO FAMI-PRIMM AZIONE 2 - PROG. 1203 - ACQUISTO DI BENI E SERVIZI - QUOTA UE 50%	-	-		3.649,99		-	-	
Vincoli derivanti da trasferimenti	S			2120410071	SPESE PER LA REALIZZAZIONE PER IL PROGETTO FAMI-PRIMM AZIONE 2 - PROG. 1203 - TRASFERIMENTI A SVIM - QUOTA UE 50%	-	-		-		-	-	
Vincoli derivanti da trasferimenti	S			2120410072	SPESE PER LA REALIZZAZIONE PER IL PROGETTO FAMI-PRIMM AZIONE 2 - PROG. 1203 - TRASFERIMENTI A ASP - QUOTA UE 50%	-	-		-		-	-	
Vincoli derivanti da trasferimenti	S			2120410073	SPESE PER LA REALIZZAZIONE PER IL PROGETTO FAMI-PRIMM AZIONE 2 - PROG. 1203 - TRASFERIMENTI A UNIONI DI COMUNI - QUOTA UE 50%	-	-		-		-	-	
Vincoli derivanti da trasferimenti	S			2120410074	SPESE PER LA REALIZZAZIONE PER IL PROGETTO FAMI-PRIMM AZIONE 2 - PROG. 1203 - TRASFERIMENTI A COMUNI - QUOTA UE 50%	-	-		-		-	-	
Vincoli derivanti da trasferimenti	T					-	224.999,95	-	7.299,99	-	-	-	217.699,96
Vincoli derivanti da trasferimenti	E	1201010298	ASSEGNAZIONE DI FONDI NAZIONALI PER IL PROGETTO FAMI-PRIMM AZIONE 1 - PROG. 1337			-	130.748,61				-	-	
Vincoli derivanti da trasferimenti	E	1201050108	ASSEGNAZIONE DI FONDI COMUNITARI PER IL PROGETTO FAMI-PRIMM AZIONE 1 - PROG. 1337			-	130.748,61				-	-	

NATURA	ENTRATA /SPESA	CAPITOLO ENTRATA	ENTRATA DESCRIZIONE	CAPITOLO SPESA	SPESA DESCRIZIONE	RISORSE VINCOLATE AL 01/01/2017	ACCERTAMENTI PRESUNTI ESERCIZIO 2017	ULTERIORI ACCERTAMENTI PRESUNTI	IMPEGNI PRESUNTI ESERCIZIO 2017	ULTERIORI IMPEGNI PRESUNTI	CANCELLAZIONE ACCERTAMENTO O VINCOLO (+) / ECONOMIE IMPEGNI (-)	FPV	RISORSE VINCOLATE AL 31-12-2017
						(a)	(b)	(b1)	(c)	(c1)	(d)	(e)	(f)=(a)+(b)+(b1)-(c)-(c1)-(d)-(e)
Vincoli derivanti da trasferimenti	S			2120410086	SPESE PER LA REALIZZAZIONE PER IL PROGETTO FAMI-PRIMMAZIONE 1 - PROG. 1337 - ACQUISTO DI BENI E SERVIZI - QUOTA STATO 50%	-	-		4.167,00		-	-	
Vincoli derivanti da trasferimenti	S			2120410087	SPESE PER LA REALIZZAZIONE PER IL PROGETTO FAMI-PRIMMAZIONE 1 - PROG. 1337 - TRASFERIMENTI A SVIM - QUOTA STATO 50%	-	-		-		-	-	
Vincoli derivanti da trasferimenti	S			2120410088	SPESE PER LA REALIZZAZIONE PER IL PROGETTO FAMI-PRIMMAZIONE 1 - PROG. 1337 - TRASFERIMENTI A COMUNI - QUOTA STATO 50%	-	-		-		-	-	
Vincoli derivanti da trasferimenti	S			2120410089	SPESE PER LA REALIZZAZIONE PER IL PROGETTO FAMI-PRIMMAZIONE 1 - PROG. 1337 - TRASFERIMENTI A ISTITUTI SCOLASTICI - QUOTA STATO 50%	-	-		-		-	-	
Vincoli derivanti da trasferimenti	S			2120410090	SPESE PER LA REALIZZAZIONE PER IL PROGETTO FAMI-PRIMMAZIONE 1 - PROG. 1337 - ACQUISTO DI BENI E SERVIZI - QUOTA UE 50%	-	-		4.167,00		-	-	
Vincoli derivanti da trasferimenti	S			2120410091	SPESE PER LA REALIZZAZIONE PER IL PROGETTO FAMI-PRIMMAZIONE 1 - PROG. 1337 - TRASFERIMENTI A SVIM - QUOTA UE 50%	-	-		-		-	-	
Vincoli derivanti da trasferimenti	S			2120410092	SPESE PER LA REALIZZAZIONE PER IL PROGETTO FAMI-PRIMMAZIONE 1 - PROG. 1337 - TRASFERIMENTI A COMUNI - QUOTA UE 50%	-	-		-		-	-	
Vincoli derivanti da trasferimenti	S			2120410093	SPESE PER LA REALIZZAZIONE PER IL PROGETTO FAMI-PRIMMAZIONE 1 - PROG. 1337 - TRASFERIMENTI A ISTITUTI SCOLASTICI - QUOTA UE 50%	-	-		-		-	-	
Vincoli derivanti da trasferimenti	T					-	261.497,22	-	8.334,00	-	-	-	253.163,22
Vincoli derivanti da trasferimenti	E	1201010299	Finanziamento progetto per l'¿utilizzo di strumenti per il governo dei dispositivi medici e per Health Technology Assessment (HTA) ¿ (PRONHTA)DGR 183/2017			-	18.700,00				-	-	
Vincoli derivanti da trasferimenti	S			2130710090	Spese per la realizzazione del progetto per l¿utilizzo di strumenti per il governo dei dispositivi medici e per Health Technology Assessment (HTA) ¿ (PRONHTA)DGR 183/2017	-	-		-		-	-	
Vincoli derivanti da trasferimenti	T					-	18.700,00	-	-	-	-	-	18.700,00
Vincoli derivanti da trasferimenti	E	1201010300	Trasferimenti correnti da INAIL - Attività di informazione e comunicazione relativa al settore pesca			-	-				-	-	
Vincoli derivanti da trasferimenti	E	1402010168	Contributi agli investimenti da INAIL - Interventi ed azioni inerenti la salute e la sicurezza nel settore della pesca			-	-				-	-	
Vincoli derivanti da trasferimenti	S			2160210052	Trasferimenti correnti ad altre imprese - Attività di informazione e comunicazione relative al settore pesca	-	-		-		-	-	
Vincoli derivanti da trasferimenti	S			2160220006	Contributi agli investimenti ad altre imprese - Interventi ed azioni inerenti la salute e la sicurezza nel settore della pesca	-	-		-		-	-	
Vincoli derivanti da trasferimenti	T					-	-	-	-	-	-	-	-
Vincoli derivanti da trasferimenti	E	1201040006	Progetto Professionisti senza frontiere : competenze delle diaspore per lo sviluppo economico locale in Africa Saheliana. Assegnazione fondi Ministero dell¿Interno provenienti da FOCSIV			-	5.324,60				-	-	
Vincoli derivanti da trasferimenti	S			2190110063	PROGETTO Professionisti senza frontiere : competenze delle diaspore per lo sviluppo economico locale in Africa Saheliana. Assegnazione fondi Ministero dell¿Interno provenienti da FOCSIV-TRASFERIMENTI CORRENTI AD ALTRI SOGGETTI	-	-		-		-	-	
Vincoli derivanti da trasferimenti	S			2190110064	PROGETTO Professionisti senza frontiere: competenze delle diaspore per lo sviluppo economico locale in Africa Saheliana-ASSEGNAZIONE AL SERVIZIO PERSONALE PER VIAGGI E MISSIONI	-	-		-		-	-	

NATURA	ENTRATA /SPESA	CAPITOLO ENTRATA	ENTRATA DESCRIZIONE	CAPITOLO SPESA	SPESA DESCRIZIONE	RISORSE VINCOLATE AL 01/01/2017	ACCERTAMENTI PRESUNTI ESERCIZIO 2017	ULTERIORI ACCERTAMENTI PRESUNTI	IMPEGNI PRESUNTI ESERCIZIO 2017	ULTERIORI IMPEGNI PRESUNTI	CANCELLAZIONE ACCERTAMENTO O VINCOLO (+) / ECONOMIE IMPEGNI (-)	FPV	RISORSE VINCOLATE AL 31-12-2017
						(a)	(b)	(b1)	(c)	(c1)	(d)	(e)	(f)=(a)+(b)+(b1)-(c)-(c1)-(d)-(e)
Vincoli derivanti da trasferimenti	T					-	5.324,60	-	-	-	-	-	5.324,60
Vincoli derivanti da trasferimenti	E	1201040007	PROGETTO "La Biodiversità per lo sviluppo locale. Modello innovativo della governance partecipata del paesaggio protetto di Konjuh in Bosnia Erzegovina/BIOSVI - ASSEGNAZIONE FONDI AICS PROVENIENTI DALL'ONG CISP			-	5.600,00				-	-	
Vincoli derivanti da trasferimenti	S			2190110065	PROGETTO "La Biodiversità per lo sviluppo locale. Modello innovativo della governance partecipata del paesaggio protetto di Konjuh in Bosnia Erzegovina/BIOSVI - Acquisto di servizi	-	-		-		-	-	
Vincoli derivanti da trasferimenti	S			2190110066	PROGETTO "La Biodiversità per lo sviluppo locale. Modello innovativo della governance partecipata del paesaggio protetto di Konjuh in Bosnia Erzegovina/BIOSVI - ASSEGNAZIONE AL SERVIZIO PERSONALE PER VIAGGI E MISSIONI	-	-		-		-	-	
Vincoli derivanti da trasferimenti	T					-	5.600,00	-	-	-	-	-	5.600,00
Vincoli derivanti da trasferimenti	E	1201040008	PROGETTO DEAF_AL Miglioramento delle condizioni di vita delle persone con disabilità uditive in Albania AID 10966 - ASSEGNAZIONE FONDI AICS PROVENIENTI DALL'ONG CESTAS			-	7.320,00				-	-	
Vincoli derivanti da trasferimenti	S			2190110067	PROGETTO DEAF_AL Miglioramento delle condizioni di vita delle persone con disabilità uditive in Albania AID 10966- Acquisto di servizi	-	-		-		-	-	
Vincoli derivanti da trasferimenti	S			2190110068	PROGETTO DEAF_AL Miglioramento delle condizioni di vita delle persone con disabilità uditive in Albania AID 10966- ASSEGNAZIONE AL SERVIZIO PERSONALE PER VIAGGI E MISSIONI	-	-		-		-	-	
Vincoli derivanti da trasferimenti	T					-	7.320,00	-	-	-	-	-	7.320,00
Vincoli derivanti da trasferimenti	E	1402010169	Contributo dal Comune di Filottrano per la realizzazione dell'intervento di miglioramento della sicurezza della viabilità stradale sulla ex strada statale n. 362 Jesina - CFR2100520064 - CNI/2017			-	-				-	-	
Vincoli derivanti da trasferimenti	S			2100520064	Contributo ad ANAS Spa per la realizzazione dell'intervento di miglioramento della sicurezza della viabilità stradale sulla ex strada statale 362 Jesina - CFR1402010169 - CNI/2017	-	-		-		-	-	
Vincoli derivanti da trasferimenti	T					-	-	-	-	-	-	-	-
Vincoli derivanti da trasferimenti	E	1405030023	RECUPERO FONDI PROVINCE ANCONA - MACERATA - PESARO CONTRIBUTI AGLI INVESTIMENTI STRUTTURE SOCIO-EDUCATIVE E SOCIOASSISTENZIALI			-	511.803,52				-	-	
Vincoli derivanti da trasferimenti	S			2120220008	CONTRIBUTI AGLI INVESTIMENTI IN STRUTTURE SOCIOASSISTENZIALI (L.R. 25/2014 AUTISMO) - TRASFERIMENTI AD ASUR (bis)	-	-		-		-	-	
Vincoli derivanti da trasferimenti	S			2120220009	CONTRIBUTI AGLI INVESTIMENTI IN ALTRI INTERVENTI NEL SETTORE SOCIALE - TRASFERIMENTI A COMUNI	-	-		-		-	-	
Vincoli derivanti da trasferimenti	S			2120220010	CONTRIBUTI AGLI INVESTIMENTI IN ALTRI INTERVENTI NEL SETTORE SOCIALE - TRASFERIMENTI A COMUNI - quota indisponibile ai sensi della L. 232/2016	-	-		-		-	-	
Vincoli derivanti da trasferimenti	S			2200320029	CONTRIBUTI AGLI INVESTIMENTI IN ALTRI INTERVENTI NEL SETTORE SOCIALE - TRASFERIMENTI A COMUNI - quota indisponibile ai sensi della L. 232/2016	-	-		-		-	-	
Vincoli derivanti da trasferimenti	T					-	511.803,52	-	-	-	-	-	511.803,52
Vincoli derivanti da trasferimenti	E	1201050109	Progetto IMPACCT - migliorare le competenze di comunicazione incentrata sul paziente DGR 318/2015			-	-				-	-	

NATURA	ENTRATA /SPESA	CAPITOLO ENTRATA	ENTRATA DESCRIZIONE	CAPITOLO SPESA	SPESA DESCRIZIONE	RISORSE VINCOLATE AL 01/01/2017	ACCERTAMENTI PRESUNTI ESERCIZIO 2017	ULTERIORI ACCERTAMENTI PRESUNTI	IMPEGNI PRESUNTI ESERCIZIO 2017	ULTERIORI IMPEGNI PRESUNTI	CANCELLAZIONE ACCERTAMENTO O VINCOLO (+) / ECONOMIE IMPEGNI (-)	FPV	RISORSE VINCOLATE AL 31-12-2017
						(a)	(b)	(b1)	(c)	(c1)	(d)	(e)	(f)=(a)+(b)+(b1)-(c)-(c1)-(d)-(e)
Vincoli derivanti da trasferimenti	S			2130710091	Progetto IMPACCT Migliorare le competenze di comunicazione centrata sul paziente DRG 318/2015 - trasferimenti a ARS Marche	-	-		-		-	-	
Vincoli derivanti da trasferimenti	S			2130710092	Progetto IMPACCT Migliorare le competenze di comunicazione centrata sul paziente DRG 318/2015 - indennità di missione e trasferta	-	-		-		-	-	
Vincoli derivanti da trasferimenti	S			2130710093	Progetto IMPACCT Migliorare le competenze di comunicazione centrata sul paziente DRG 318/2015 - acquisto servizi di interpretariato e traduzione	-	-		-		-	-	
Vincoli derivanti da trasferimenti	S			2130710094	Progetto IMPACCT Migliorare le competenze di comunicazione centrata sul paziente DRG 318/2015 - organizzazione e partecipazione a convegni e incontri di lavoro	-	-		-		-	-	
Vincoli derivanti da trasferimenti	S			2130710095	Progetto IMPACCT Migliorare le competenze di comunicazione centrata sul paziente DRG 318/2015 - graphic design	-	-		-		-	-	
Vincoli derivanti da trasferimenti	T					-	-	-	-	-	-	-	-
Vincoli derivanti da trasferimenti	E	1402010170	Contributi in conto capitale da Ministero delle infrastrutture e dei trasporti per ripristino, messa in sicurezza, accessibilità e completamento Cammino Francescano della Marca Assisi/Ascoli Piceno ¿ D.M. 63 MIT del 06/03/2017 (capitolo 7583 dello stato di previsione del MIT - L. 28 dicembre 2015 n.208 art. 1 comma 640.			-	20.000,00				-	-	
Vincoli derivanti da trasferimenti	S			2070120027	Spese per interventi di ripristino, messa in sicurezza, accessibilità e completamento del Cammino Francescano della Marca Assisi/Ascoli Piceno - contributi in conto capitale a Comuni (DM MIT 63 del 6/03/2017) - CNI/2017	-	-		-		-	-	
Vincoli derivanti da trasferimenti	T					-	20.000,00	-	-	-	-	-	20.000,00
Vincoli derivanti da trasferimenti	E	1402010171	Trasferimenti da parte dello Stato per gli interventi relativi ai danni conseguenti all'alluvione 1-6 marzo 2011. OCDPC 10 giugno 2012 n. 7. **CFR xxxxxxxxx - CNI/2017			-	1.236.345,79	-		-	-	-	
Vincoli derivanti da trasferimenti	S			2110220026	Contributi ai Comuni per interventi relativi ai danni conseguenti all'alluvione 1-6 marzo 2011. OCDPC 10 giugno 2012 n. 7. **CFR xxxxxxxxx - CNI/2017	-	-	-	1.236.345,79	-	-	-	
Vincoli derivanti da trasferimenti	T					-	1.236.345,79	-	1.236.345,79	-	-	-	-
Vincoli derivanti da trasferimenti	E	1201010306	Contributo ISTAT per l'attuazione della rilevazione denominata "Indagine sulle principali coltivazioni legnose agrarie-anno 2017"			-	22.362,80				-	-	
Vincoli derivanti da trasferimenti	S			2011110058	Spese per il personale incaricato dell'attuazione della rilevazione denominata "Indagine sulle principali coltivazioni legnose agrarie-anno 2017"	-	-		-		-	-	
Vincoli derivanti da trasferimenti	S			2011110059	Spese per il personale incaricato dell'attuazione della rilevazione denominata "Indagine sulle principali coltivazioni legnose agrarie-anno 2017"Imposta IRAP	-	-		-		-	-	
Vincoli derivanti da trasferimenti	T					-	22.362,80	-	-	-	-	-	22.362,80
Vincoli derivanti da trasferimenti	E	1402010172	ASSEGNAZIONE STATALE FSC 2014-2020 IN C/CAPITALE PER IL RINNOVO PARCHI AUTOMOBILISTICI DESTINATI AL TPL - DELIBERAZIONE CIPE 54/2016. CFR 2100220031/U - CNI/17			-	-				-	-	
Vincoli derivanti da trasferimenti	S			2100220031	FONDI FSC 2014-2020 CONTRIBUTI ALLE AZIENDE IN CONTO CAPITALE PER IL RINNOVO DEI PARCHI AUTOMOBILISTICI DESTINATI AL TPL - DELIBERAZIONE CIPE 54/2016 - CFR 1402010172/E - CNI 2017	-	-		-		-	-	

NATURA	ENTRATA /SPESA	CAPITOLO ENTRATA	ENTRATA DESCRIZIONE	CAPITOLO SPESA	SPESA DESCRIZIONE	RISORSE VINCOLATE AL 01/01/2017	ACCERTAMENTI PRESUNTI ESERCIZIO 2017	ULTERIORI ACCERTAMENTI PRESUNTI	IMPEGNI PRESUNTI ESERCIZIO 2017	ULTERIORI IMPEGNI PRESUNTI	CANCELLAZIONE ACCERTAMENTO O VINCOLO (+) / ECONOMIE IMPEGNI (-)	FPV	RISORSE VINCOLATE AL 31-12-2017
						(a)	(b)	(b1)	(c)	(c1)	(d)	(e)	(f)=(a)+(b)+(b1)-(c)-(c1)-(d)-(e)
Vincoli derivanti da trasferimenti	T					-	-	-	-	-	-	-	-
Vincoli derivanti da trasferimenti	E	1201010303	ASSEGNAZIONE DI FONDI QUOTA STATO PER LA REALIZZAZIONE DEL PROGRAMMA INTERREG ADRION - PROGETTO "EUSAIR FACILITY POINT"			-	36.525,00				-	-	
Vincoli derivanti da trasferimenti	E	1201050110	ASSEGNAZIONE FONDI DA PARTE DELLA U.E. PER LA REALIZZAZIONE DEL PROGRAMMA INTERREG ADRION - PROGETTO "EUSAIR FACILITY POINT"			-	206.975,00				-	-	
Vincoli derivanti da trasferimenti	E	1403100021	ASSEGNAZIONE FONDI IN CONTO CAPITALE PER LA REALIZZAZIONE DEL PROGRAMMA INTERREG ADRION - PROGETTO "EUSAIR FACILITY POINT" QUOTA STATO			-	5.525,00				-	-	
Vincoli derivanti da trasferimenti	E	1403140002	ASSEGNAZIONE FONDI IN CONTO CAPITALE PER LA REALIZZAZIONE DEL PROGRAMMA INTERREG ADRION - PROGETTO "EUSAIR FACILITY POINT" QUOTA UE			-	975,00				-	-	
Vincoli derivanti da trasferimenti	S			2190210013	PROGRAMMA INTERREG ADRION - PROGETTO "EUSAIR FACILITY POINT" - SPESE PERSONALE - QUOTA UE 85%	-	-		-		-	-	
Vincoli derivanti da trasferimenti	S			2190210014	PROGRAMMA INTERREG ADRION - PROGETTO "EUSAIR FACILITY POINT" - SPESE PER VIAGGI E MISSIONI QUOTA UE 85%	-	-		8.500,00		-	-	
Vincoli derivanti da trasferimenti	S			2190210015	PROGRAMMA INTERREG ADRION - PROGETTO "EUSAIR FACILITY POINT" - SPESE PER CONSULENZE- QUOTA UE 85%	-	-		-		-	-	
Vincoli derivanti da trasferimenti	S			2190210016	PROGRAMMA INTERREG ADRION - PROGETTO "EUSAIR FACILITY POINT" - AFFIDAMENTO SERVIZI IN HOUSE - QUOTA UE 85%	-	-		37.400,00		-	-	
Vincoli derivanti da trasferimenti	S			2190210017	PROGRAMMA INTERREG ADRION - PROGETTO "EUSAIR FACILITY POINT" - ACQUISTO DI SERVIZI - QUOTA UE 85%	-	-		5.857,35		-	-	
Vincoli derivanti da trasferimenti	S			2190210018	PROGRAMMA INTERREG ADRION - PROGETTO "EUSAIR FACILITY POINT" - SPESE PERSONALE - QUOTA STATO 15%	-	-		-		-	-	
Vincoli derivanti da trasferimenti	S			2190210019	PROGRAMMA INTERREG ADRION - PROGETTO "EUSAIR FACILITY POINT" - SPESE PER VIAGGI E MISSIONI - QUOTA STATO 15%	-	-		1.500,00		-	-	
Vincoli derivanti da trasferimenti	S			2190210020	PROGRAMMA INTERREG ADRION - PROGETTO "EUSAIR FACILITY POINT" - SPESE PER CONSULENZE - QUOTA STATO 15%	-	-		-		-	-	
Vincoli derivanti da trasferimenti	S			2190210021	PROGRAMMA INTERREG ADRION - PROGETTO "EUSAIR FACILITY POINT" - AFFIDAMENTO SERVIZI IN HOUSE - QUOTA STATO 15%	-	-		6.600,00		-	-	
Vincoli derivanti da trasferimenti	S			2190210022	PROGRAMMA INTERREG ADRION - PROGETTO "EUSAIR FACILITY POINT" - ACQUISTO DI SERVIZI - QUOTA STATO 15%	-	-		1.033,65		-	-	
Vincoli derivanti da trasferimenti	S			2190220004	PROGRAMMA INTERREG ADRION - PROGETTO "EUSAIR FACILITY POINT" - SPESE MATERIALE INFORMATICO - QUOTA UE 85%	-	-		-		-	-	
Vincoli derivanti da trasferimenti	S			2190220005	PROGRAMMA INTERREG ADRION - PROGETTO "EUSAIR FACILITY POINT" - SPESE MATERIALE INFORMATICO - QUOTA STATO 15%	-	-		-		-	-	
Vincoli derivanti da trasferimenti	T					-	250.000,00	-	60.891,00	-	-	-	189.109,00
Vincoli derivanti da trasferimenti	E	1201010309	ASSEGNAZIONE DI FONDI DA PARTE DI ALTRI ENTI E AGENZIE REGIONALI E SUB REGIONALI PER L'UTILIZZO DEL SIAR - SISTEMA INFORMATIVO AGRICOLO REGIONALE - QUOTA PARTE CORRENTE			-	-				-	-	
Vincoli derivanti da trasferimenti	S			2160310087	SPESE PER L'UTILIZZO DEL SIAR - SISTEMA INFORMATIVO AGRICOLO REGIONALE - TRASFERIMENTI CORRENTI AD ASSAM	-	-		-		-	-	
Vincoli derivanti da trasferimenti	S			2160310088	SPESE PER L'UTILIZZO DEL SIAR - SISTEMA INFORMATIVO AGRICOLO REGIONALE - SPESE SERVIZI AMMINISTRATIVI	-	-		-		-	-	
Vincoli derivanti da trasferimenti	T					-	-	-	-	-	-	-	-
Vincoli derivanti da trasferimenti	E	1402010173	L.R. 13/2015. Restituzione fondi Provincia di Ancona destinati al completamento dell'intervento del Fiume Aspio ¿ Fosso Rigo nel Comune di Castelfidardo			-	3.220.397,69				-	-	

NATURA	ENTRATA /SPESA	CAPITOLO ENTRATA	ENTRATA DESCRIZIONE	CAPITOLO SPESA	SPESA DESCRIZIONE	RISORSE VINCOLATE AL 01/01/2017	ACCERTAMENTI PRESUNTI ESERCIZIO 2017	ULTERIORI ACCERTAMENTI PRESUNTI	IMPEGNI PRESUNTI ESERCIZIO 2017	ULTERIORI IMPEGNI PRESUNTI	CANCELLAZIONE ACCERTAMENTO O VINCOLO (+) / ECONOMIE IMPEGNI (-)	FPV	RISORSE VINCOLATE AL 31-12-2017
						(a)	(b)	(b1)	(c)	(c1)	(d)	(e)	(f)=(a)+(b)+(b1)-(c)-(c1)-(d)-(e)
Vincoli derivanti da trasferimenti	S			2090120084	L.R. 13/2015. Spese per il completamento dell'intervento del fiume Aspio - Fosso Rigo, nel Comune di Castelfidardo - Incarichi professionali - CNI/17	-	-		-		-	-	
Vincoli derivanti da trasferimenti	S			2090120085	L.R. 13/2015. Spese per il completamento dell'intervento del fiume Aspio - Fosso Rigo, nel Comune di Castelfidardo - CNI/17	-	-		-		-	-	
Vincoli derivanti da trasferimenti	T					-	3.220.397,69	-	-	-	-	-	3.220.397,69
Vincoli derivanti da trasferimenti	E	1201010310	RECUPERO DALLO STATO DELL'ANTICIPAZIONE DI FONDI PER LO SPETTACOLO DAL VIVO NELLE ZONE INTERESSATE DAL SISMA 2016 DI CUI AL COMMA 3, ART. 11 DEL D.L. 244/2016			-	-				-	-	
Vincoli derivanti da trasferimenti	T					-	-	-		-	-	-	-
Vincoli derivanti da trasferimenti	E	1201010302	ASSEGNAZIONE DI FONDI STATALI PER LA REALIZZAZIONE DELLA PROGRAMMAZIONE INTERVENTI L. 112/2016 - DOPO DI NOI - ANNO 2017			-	995.800,00				-	-	
Vincoli derivanti da trasferimenti	S			2120210059	TRASFERIMENTO FONDI STATALI AGLI ENTI CAPOFILA ATS PER PROGRAMMAZIONE INTERVENTI L. 112/2016 - DOPO DI NOI - ANNO 2017 - TRASFERIMENTI CORRENTI A COMUNI	-	-		-		-	-	
Vincoli derivanti da trasferimenti	S			2120210064	TRASFERIMENTO FONDI STATALI AGLI ENTI CAPOFILA ATS PER PROGRAMMAZIONE INTERVENTI L. 112/2016 - DOPO DI NOI - ANNO 2017 - TRASFERIMENTI CORRENTI A UNIONI DI COMUNI	-	-		-		-	-	
Vincoli derivanti da trasferimenti	S			2120210065	TRASFERIMENTO FONDI STATALI AGLI ENTI CAPOFILA ATS PER PROGRAMMAZIONE INTERVENTI L. 112/2016 - DOPO DI NOI - ANNO 2017 - TRASFERIMENTI CORRENTI A ASP	-	-		-		-	-	
Vincoli derivanti da trasferimenti	T					-	995.800,00	-	-	-	-	-	995.800,00
Vincoli derivanti da trasferimenti	E	1403110001	Edilizia agevolata - Recuperi da famiglie per svincolo obbligo locativo - CNI 2017			-	-				-	-	
Vincoli derivanti da trasferimenti	S			2080220045	Fondo regionale politiche abitative per contributi ai Comuni: risorse da svincolo obbligo locativo edilizia agevolata - CNI/2017	-	-		-		-	-	
Vincoli derivanti da trasferimenti	S			2080220046	Fondo regionale politiche abitative per contributi all' ERAP MARCHE: risorse da svincolo obbligo locativo - edilizia agevolata CNI/2017	-	-		-		-	-	
Vincoli derivanti da trasferimenti	S			2080220047	Fondo regionale politiche abitative per contributi alle famiglie: risorse da svincolo obbligo locativo edilizia agevolata - CNI/2017	-	-		-		-	-	
Vincoli derivanti da trasferimenti	T					-	-	-	-	-	-	-	-
Vincoli derivanti da trasferimenti	E	1201010312	TRASFERIMENTI CORRENTI DA MIBACT PER PROGETTO MOSTRARE LE MARCHE ¿ DECRETO MIBACT N. 14956 DEL 19/09/2017 - CNI/2017			-	200.000,00				-	-	
Vincoli derivanti da trasferimenti	S			2050210115	CONTRIBUTI PER PROGETTO MOSTRARE LE MARCHE ¿ DECRETO MIBACT N. 1496 DEL 19/09/2017 - TRASFERIMENTI CORRENTI A ISTITUZIONI SOCIALI PRIVATE ¿ FONDI STATALI - CNI/2017	-	-		-		-	-	
Vincoli derivanti da trasferimenti	S			2050210119	CONTRIBUTI PER PROGETTO MOSTRARE LE MARCHE ¿ DECRETO MIBACT N. 14956 DEL 19/09/2017 - TRASFERIMENTI CORRENTI A COMUNI ¿ FONDI STATALI - CNI/2017	-	-		-		-	-	
Vincoli derivanti da trasferimenti	T					-	200.000,00	-	-	-	-	-	200.000,00
Vincoli derivanti da trasferimenti	E	1201010314	PROGETTO "REACTIVATE- Intra EU job mobility scheme for unemployed over 35" Programma Europeo EaSi. Assegnazione risorse UE da parte del Lead partner Città Metropolitana di Roma Capitale.			-	7.200,18				-	-	
Vincoli derivanti da trasferimenti	S			2150310030	progetto ¿REACTIVATE- Intra EU job mobility scheme for unemployed over 35¿ - SPESE PER MISSIONI PERSONALE INTERNO	-	-		-		-	-	

NATURA	ENTRATA /SPESA	CAPITOLO ENTRATA	ENTRATA DESCRIZIONE	CAPITOLO SPESA	SPESA DESCRIZIONE	RISORSE VINCOLATE AL 01/01/2017	ACCERTAMENTI PRESUNTI ESERCIZIO 2017	ULTERIORI ACCERTAMENTI PRESUNTI	IMPEGNI PRESUNTI ESERCIZIO 2017	ULTERIORI IMPEGNI PRESUNTI	CANCELLAZIONE ACCERTAMENTO O VINCOLO (+) / ECONOMIE IMPEGNI (-)	FPV	RISORSE VINCOLATE AL 31-12-2017
						(a)	(b)	(b1)	(c)	(c1)	(d)	(e)	(f)=(a)+(b)+(b1)-(c)-(c1)-(d)-(e)
Vincoli derivanti da trasferimenti	S			2150310031	progetto ¿REACTIVATE- Intra EU job mobility scheme for unemployed over 35¿ - ALTRE SPESE PER SERVIZI AMMINISTRATIVI	-	-		-		-	-	
Vincoli derivanti da trasferimenti	S			2150310032	Accantonamento risorse per recupero spese personale regionale utilizzato nel progetto ¿REACTIVATE- Intra EU job mobility scheme for unemployed over 35¿ -	-	-		-		-	-	
Vincoli derivanti da trasferimenti	T					-	7.200,18	-	-	-	-	-	7.200,18
Vincoli derivanti da trasferimenti	E	1403100019	Assegnazione fondi dalla AGEA per monitoraggio incendi boschivi e altre calamità naturali. PSR Marche 2014/2020 - Bando - Sottomisura 8.3 - Operazione A) Azione 3 _CNI 2017.			-	-				-	-	
Vincoli derivanti da trasferimenti	S			2110120032	PSR Marche 2014/2020 - Bando - Sottomisura 8.3 - Operazione A) Azione3. Fornitura attrezzature scientifiche per monitoraggio incendi boschivi ed altre calamità naturali. CNI 2017	-	-		-		-	-	
Vincoli derivanti da trasferimenti	S			2110120033	P.S.R. Marche 2014/2020 - Bando - Sottomisura 8.3 Operazione A) Azione 3 - Apparati di telecomunicazione per monitoraggio incendi boschivi e altra calamità naturali. CNI 2017	-	-		-		-	-	
Vincoli derivanti da trasferimenti	S			2110120034	P.S.R. Marche 2014/2020 - Bando - Sottomisura 8.3 Operazione A) Azione3 - Server per monitoraggio incendi boschivi e altre calamità naturali. CNI 2017	-	-		-		-	-	
Vincoli derivanti da trasferimenti	S			2110120035	P.S.R. Marche 2014/2020 - Bando - Sottomisura 8.3 Operazione A) Azione 3 - Hardware per monitoraggio incendi boschivi e altre calamità naturali. CNI 2017	-	-		-		-	-	
Vincoli derivanti da trasferimenti	S			2110120036	P.S.R. Marche 2014/2020 - Bando - Sottomisura 8.3 Operazione A) Azione 3 - Software per monitoraggio incendi boschivi e altre calamità naturali. CNI 2017	-	-		-		-	-	
Vincoli derivanti da trasferimenti	S			2110120037	P.S.R. Marche 2014/2020 - Bando - Sottomisura 8.3 Operazione A) Azione 3 - Altre spese in conto capitale per monitoraggio incendi boschivi e altre calamità naturali. CNI 2017	-	-		-		-	-	
Vincoli derivanti da trasferimenti	T					-	-	-	-	-	-	-	-
Vincoli derivanti da trasferimenti	E	1201010308	Assegnazione di fondi dallo Stato per personale Croce Rossa Italiana transitato al S.S.R. - D.lgs 178/2012, art. 6, c. 7. Legge 208/2015 - CNI 2017			-	1.074.745,69				-	-	
Vincoli derivanti da trasferimenti	S			2130210114	Trasferimento all'ASUR per spese del personale della Croce Rossa Italiana transitato al S.S.R. - D.Lgs 178/2012 - art. 6, c. 7. Legge 208/2015. CNI 2017	-	-		-		-	-	
Vincoli derivanti da trasferimenti	T					-	1.074.745,69	-	-	-	-	-	1.074.745,69
Vincoli derivanti da trasferimenti	E	1402010175	Restituzione fondi Provincia di Fermo destinati all'intervento di realizzazione innesto S.P. n. 204 Lungo Tenna e S.P. n. 239 ex S.S. n. 210 Fermana Faleriense ¿ Collegamento strada del Ferro. - CNI/17			-	-				-	-	
Vincoli derivanti da trasferimenti	S			2100520067	Trasferimenti alla Provincia di Fermo per la realizzazione dell'intervento ¿Lavori di realizzazione innesto S.P. n. 204 Lungo Tenna e S.P. n. 239 ex S.S. n. 210 Fermana Faleriense ¿ Collegamento strada del Ferro¿ - CNI/17	-	-		-		-	-	
Vincoli derivanti da trasferimenti	T					-	-	-	-	-	-	-	-
Vincoli derivanti da trasferimenti	E	1402010176	ASSEGNAZIONE STATALE (MIT) IN C/CAPITALE PER IL RINNOVO PARCHI AUTOMOBILISTICI DESTINATI AL TPL - DECRETO MIT 25/2017 - ART. 1, COMMA 866, L. 208/2015. CFR 2100220033/U - CNI/17			-	-				-	-	

NATURA	ENTRATA /SPESA	CAPITOLO ENTRATA	ENTRATA DESCRIZIONE	CAPITOLO SPESA	SPESA DESCRIZIONE	RISORSE VINCOLATE AL 01/01/2017	ACCERTAMENTI PRESUNTI ESERCIZIO 2017	ULTERIORI ACCERTAMENTI PRESUNTI	IMPEGNI PRESUNTI ESERCIZIO 2017	ULTERIORI IMPEGNI PRESUNTI	CANCELLAZIONE ACCERTAMENTO O VINCOLO (+) / ECONOMIE IMPEGNI (-)	FPV	RISORSE VINCOLATE AL 31-12-2017
						(a)	(b)	(b1)	(c)	(c1)	(d)	(e)	(f)=(a)+(b)+(b1)-(c)-(c1)-(d)-(e)
Vincoli derivanti da trasferimenti	S			2100220033	CONTRIBUTI ALLE AZIENDE PER IL RINNOVO DEI PARCHI AUTOMOBILISTICI DESTINATI AL TPL - DECRETO MIT 25/2017 - ART 1, COMMA 866, L. 208/2015 - CFR 1402010176/E - CNI 2017	-	-		-		-	-	
Vincoli derivanti da trasferimenti	T					-	-	-	-	-	-	-	-
Vincoli derivanti da trasferimenti	E	1201010316	Assegnazione da parte dello Stato relativi ai Fondi Farmaci innovativi oncologici e non, art. 1, commi 400 e 401, Legge 232/2016			-	-				-	-	
Vincoli derivanti da trasferimenti	E	1301020038	ENTRATE PER SOMMINISTRAZIONE FARMACI INNOVATIVI ONCOLOGICI E NON, EROGATI DAGLI ENTI DEL SSR A CITTADINI RESIDENTI IN ALTRE REGIONI REGOLATE IN MOBILITA'			-	-				-	-	
Vincoli derivanti da trasferimenti	S			2130110462	TRASFERIMENTO ALL'ASUR DEL FONDO PER L' ACQUISTO FARMACI INNOVATIVI ONCOLOGICI E NON ONCOLOGICI	-	-		-		-	-	
Vincoli derivanti da trasferimenti	S			2130110463	SPESE PER IL FINANZIAMENTO FARMACI INNOVATIVI ONCOLOGICI E NON, REGOLATE IN MOBILITA'	-	-		-		-	-	
Vincoli derivanti da trasferimenti	T					-	-	-	-	-	-	-	-
Vincoli derivanti da trasferimenti	E	1201010317	ASSEGNAZIONE DI FONDI DALLO STATO PER IL NUOVO ACCORDO GIOVANI ANNO 2017 - INTESA 53/CU/2017 - **CFR 2060210028			-	-				-	-	
Vincoli derivanti da trasferimenti	S			2060210033	SPESE PER L'ATTUAZIONE DEL NUOVO ACCORDO GIOVANI ANNO 2017 INTESA 53/CU/2017 - TRASFERIMENTO AD ALTRI SOGGETTI - **CFR 20110009 - CNI/14	-	-		-		-	-	
Vincoli derivanti da trasferimenti	T					-	-	-	-	-	-	-	-
Vincoli derivanti da trasferimenti	E	1201010318	Finanziamento per la prima applicazione da parte di farmacie del servizio di revisione dell'uso dei medicinali (Medicine Use Review) finalizzato ad assicurare l'aderenza farmacologica alle terapie con conseguente riduzione dei costi per le spese sanitarie relative ai pazienti affetti da asma. L. 208/2015.			-	-				-	-	
Vincoli derivanti da trasferimenti	S			2130210117	Assegnazione all'ASUR della quota del finanziamento relativo al servizio di revisione dell'uso dei medicinali (Medicine Use Review), finalizzato, in via sperimentale, ad assicurare l'aderenza farmacologica alle terapie con conseguente riduzione dei costi per le spese sanitarie relative ai pazienti affetti da asma.	-	-		-		-	-	
Vincoli derivanti da trasferimenti	T					-	-	-	-	-	-	-	-
Vincoli derivanti da trasferimenti	E	1402010167	EVENTI SISMICI - POR FESR 2014/2020 ASSEGNAZIONE STAORDINARIA IN C/CAPITALE (QUOTA STATO 50%)			-	124.000.000,00	- 124.000.000,00		-	-	-	
Vincoli derivanti da trasferimenti	E	1402050018	EVENTI SISMICI - POR FESR 2014/2020 ASSEGNAZIONE STAORDINARIA IN C/CAPITALE (QUOTA UE 50%)			-	124.000.000,00	- 124.000.000,00		-	-	-	
Vincoli derivanti da trasferimenti	S			2040820009	EVENTI SISMICI -SPESE PER LA REALIZZAZIONE DEL POR FESR 2014/2020 CONTRIBUTI IN C/CAPITALE AI COMUNI(QUOTA STATO 50%)	-	-	-	-	-	-	-	
Vincoli derivanti da trasferimenti	S			2040820010	EVENTI SISMICI -SPESE PER LA REALIZZAZIONE DEL POR FESR 2014/2020 CONTRIBUTI IN C/CAPITALE AI COMUNI(QUOTA UE 50%)	-	-	-	-	-	-	-	
Vincoli derivanti da trasferimenti	S			2140520069	¿EVENTI SISMICI -SPESE PER LA REALIZZAZIONE DEL POR FESR 2014/2020 ¿ ACCANTONAMENTO IN ATTESA DI PROGRAMMAZIONE - (QUOTA STATO 50%)¿	-	-	-	-	-	-	-	
Vincoli derivanti da trasferimenti	S			2140520070	¿EVENTI SISMICI -SPESE PER LA REALIZZAZIONE DEL POR FESR 2014/2020 ¿ ACCANTONAMENTO IN ATTESA DI PROGRAMMAZIONE - (QUOTA UE 50%)¿	-	-	-	-	-	-	-	

NATURA	ENTRATA /SPESA	CAPITOLO ENTRATA	ENTRATA DESCRIZIONE	CAPITOLO SPESA	SPESA DESCRIZIONE	RISORSE VINCOLATE AL 01/01/2017	ACCERTAMENTI PRESUNTI ESERCIZIO 2017	ULTERIORI ACCERTAMENTI PRESUNTI	IMPEGNI PRESUNTI ESERCIZIO 2017	ULTERIORI IMPEGNI PRESUNTI	CANCELLAZIONE ACCERTAMENTO O VINCOLO (+) / ECONOMIE IMPEGNI (-)	FPV	RISORSE VINCOLATE AL 31-12-2017
						(a)	(b)	(b1)	(c)	(c1)	(d)	(e)	(f)=(a)+(b)+(b1)-(c)-(c1)-(d)-(e)
Vincoli derivanti da trasferimenti	T					-	248.000.000,00	- 248.000.000,00	-	-	-	-	-
Vincoli derivanti da trasferimenti	E	1201010051	ASSEGNAZIONE DI FONDI DALLO STATO PER LA PREVENZIONE E LA CURA DELLA FIBROSI CISTICA - **CFR 52803102/S			-	-				-	-	
Vincoli derivanti da trasferimenti	E	1201010172	ASSEGNAZIONE DI FONDI DALLO STATO PER LA PREVENZIONE E LA CURA DELLA FIBROSI CISTICA - **CFR 52803102/S - Trasferimenti correnti da Stato - Fondo Sanitario Nazionale - finanziamento del Servizio sanitario nazionale - EX 20108077			-	-				-	-	
Vincoli derivanti da trasferimenti	S			2130110035	SPESE PER INTERVENTI DIRETTI ALLA PREVENZIONE E LA CURA DELLA FIBROSI CISTICA (L. 548 DEL 23.12.1993) - **CFR 20108077	-	-		-		-	-	
Vincoli derivanti da trasferimenti	T					-	-	-	-	-	-	-	-
Vincoli derivanti da trasferimenti	S			2100110008	SPESE DI FUNZIONAMENTO, INCLUSE SPESE DI PERSONALE, E PER SERVIZI INTEGRATIVI PER IL TRASPORTO PUBBLICO LOCALE FERROVIARIO - **CFR 20106005/E	1.943,31	-		-		-	-	
Vincoli derivanti da trasferimenti	S			2100110009	SPESE DI FUNZIONAMENTO, INCLUSE SPESE DI PERSONALE, E PER SERVIZI INTEGRATIVI PER IL TRASPORTO PUBBLICO LOCALE FERROVIARIO - **CFR 20106005/E - EX 42701804	568,64	-		-		-	-	
Vincoli derivanti da trasferimenti	S			2100110010	SPESE DI FUNZIONAMENTO, INCLUSE SPESE DI PERSONALE, E PER SERVIZI INTEGRATIVI PER IL TRASPORTO PUBBLICO LOCALE FERROVIARIO - **CFR 20106005/E - Altre prestazioni professionali e specialistiche n.a.c. - EX 42701804	5.124,08	-		-		- 3.045,60	-	
Vincoli derivanti da trasferimenti	S			2100110016	SPESE DI FUNZIONAMENTO, INCLUSE SPESE DI PERSONALE, E PER SERVIZI INTEGRATIVI PER IL TPL FERROVIARIO - PAGAMENTO IMPOSTA IRAP **CFR 20106005/E - CNI 2016	178,50	-		-		-	-	
Vincoli derivanti da trasferimenti	T					7.814,53	-	-	-	-	- 3.045,60	-	10.860,13
Vincoli derivanti da trasferimenti	E	1402010045	ASSEGNAZIONE DI FONDI DALLO STATO PER INTERVENTI DI EDILIZIA OSPEDALIERA - DECRETO DIP. PROG. MINISTERO SANITA' DEL 18/04/2001 - **CFR 52808233/S, 234/S, 235/S, 236/S E 237/S			-	-				-	-	
Vincoli derivanti da trasferimenti	S			2130520047	PROGETTO ESECUTIVO PER I LAVORI DI RISTRUTTURAZIONE E AMPLIAMENTO DEL REPARTO DI PSICHIATRIA DELL'OSPEDALE DI CIVITANOVA MARCHE - **CFR 40305045/E	16.885,47	-		-		-	-	
Vincoli derivanti da trasferimenti	S			2130520048	PROGETTO ESECUTIVO PER LA COSTRUZIONE DI UN CORPO DI FABBRICA DESTINATO AI SERVIZI DI FARMACIA E RADIOLOGIA PRESSO L'OSPEDALE DI CIVITANOVA MARCHE - **CFR 40305045/E	29.360,13	-		-		-	-	
Vincoli derivanti da trasferimenti	S			2130520049	PROGETTO ESECUTIVO DEL NUOVO POLIAMBULATORIO SITO NEL COMUNE DI POTENZA PICENZA - **CFR 40305045/E	6.136,07	-		-		-	-	
Vincoli derivanti da trasferimenti	S			2130520050	REALIZZAZIONE DI UN SISTEMA PER LA GENERAZIONE DI IMMAGINI DIGITALI OSPEDALIERE (PACS), DI SISTEMA PER DISTRIBUZIONE IMMAGINI DIGITALI IN RETE LOCALE E GEOGRAFICA (RETE IMMAGINI) E DI SISTEMA INFORMATICO PER U.O. RADIOLOGIA (RIS) - **CFR 40305045/E	45,26	-		-		-	-	
Vincoli derivanti da trasferimenti	T					52.426,93	-	-	-	-	-	-	52.426,93
Vincoli derivanti da trasferimenti	E	1402010047	ASSEGNAZIONE DI FONDI DELLO STATO PER LAVORI DI COSTRUZIONE DEL NUOVO OSPEDALE DI MACERATA - 2° FASE - 3° STRALCIO - ART. 20 L.N. 67/88 - **CFR 52808221/S			-	-				-	-	
Vincoli derivanti da trasferimenti	S			2130520043	PROGETTO DI COSTRUZIONE NUOVO OSPEDALE DI MACERATA - 2° FASE - 3° STRALCIO - ART. 20 - LN 67/88 - **CFR 40305048/E	59.639,73	-		-		-	-	
Vincoli derivanti da trasferimenti	T					59.639,73	-	-	-	-	-	-	59.639,73

NATURA	ENTRATA /SPESA	CAPITOLO ENTRATA	ENTRATA DESCRIZIONE	CAPITOLO SPESA	SPESA DESCRIZIONE	RISORSE VINCOLATE AL 01/01/2017	ACCERTAMENTI PRESUNTI ESERCIZIO 2017	ULTERIORI ACCERTAMENTI PRESUNTI	IMPEGNI PRESUNTI ESERCIZIO 2017	ULTERIORI IMPEGNI PRESUNTI	CANCELLAZIONE ACCERTAMENTO O VINCOLO (+) / ECONOMIE IMPEGNI (-)	FPV	RISORSE VINCOLATE AL 31-12-2017
						(a)	(b)	(b1)	(c)	(c1)	(d)	(e)	(f)=(a)+(b)+(b1)-(c)-(c1)-(d)-(e)
Vincoli derivanti da trasferimenti	S			2160120067	CONCORSO SUGLI INTERESSI DEI MUTUI CONTRATTI PER LA REALIZZAZIONE DI OOPERE DI MIGLIORAMENTO DELLE STRUTTURE AGRICOLE DI CUI AL REGOLAMENTO CEE 17/64 - **CFR 40312002/E S.O.	89.056,29	-		-		-	-	
Vincoli derivanti da trasferimenti	T					89.056,29	-	-	-	-	-	-	89.056,29
Vincoli derivanti da trasferimenti	E	1402010046	ASSEGNAZIONE DI FONDI DELLO STATO PER LAVORI DI REINGEGNERIZZAZIONE DELL'OSPEDALE MAZZONI DI ASCOLI PICENO - ART. 20 L. 67/88 - **CFR 52808220			-	-				-	-	
Vincoli derivanti da trasferimenti	S			2130520042	PROGETTO PER LAVORI DI REINGEGNERIZZAZIONE DELL'OSPEDALE MAZZONI DI ASCOLI PICENO - ART. 20 L. 67/88 - **CFR 40305047/E	34.320,56	-		-		-	-	
Vincoli derivanti da trasferimenti	T					34.320,56	-	-	-	-	-	-	34.320,56
Vincoli derivanti da trasferimenti	E	1201010081	ASSEGNAZIONE DI FONDI DA PARTE DELLO STATO PER LA REALIZZAZIONE DEL PROGETTO INTERREGIONALE "RESIDENZE" - **CFR 53103011 - CNI/15			-	72.800,00				-	-	
Vincoli derivanti da trasferimenti	S			2050210035	SPESE PER LA REALIZZAZIONE DEL PROGETTO INTERREGIONALE "RESIDENZE" - **CFR 20110011 - CNI/15	-	-		32.800,00		-	-	
Vincoli derivanti da trasferimenti	T					-	72.800,00	-	32.800,00	-	-	-	40.000,00
Vincoli derivanti da trasferimenti	E	1201010004	ASSEGNAZIONE DI FONDI DALLO STATO PER IL FINANZIAMENTO DELL'INIZIATIVA ADRIATICO-IONICA : PRIORITA' AMBIENTALI - **CFR 10202107/S			-	-				-	-	
Vincoli derivanti da trasferimenti	T					-	-	-		-	-	-	-
Vincoli derivanti da trasferimenti	S			2090120003	SPESE PER INTERVENTI INSERITI IN PROGRAMMI PER CRITICITA' DI BACINO IDROGRAFICO (DIFESA COSTE E DISSESTO IDROGEOLOGICO-RETE IDROGRAFICA) ANNI 2000 E 2001- BACINO DEL TRONTO -L. 183/89 E DPR 27/07/1999 - ART. 1 - CO. 1 -**CFR 40305042/E	299.069,60	-		45.849,32		-	-	
Vincoli derivanti da trasferimenti	T					299.069,60	-	-	45.849,32	-	-	-	253.220,28
Vincoli derivanti da trasferimenti	E	1402010020	ASSEGNAZIONE DI FONDI INAIL PER PIANO REGIONALE DI PREVENZIONE IN AGRICOLTURA E SILVICOLTURA - MESSA IN SICUREZZA DELLE MACCHINE AGRICOLE - **CFR 30910220 - CNI/12			-	-				-	-	
Vincoli derivanti da trasferimenti	S			2160120091	SPESE PER IL PIANO REGIONALE DI PREVENZIONE IN AGRICOLTURA E SILVICOLTURA - MESSA IN SICUREZZA DELLE MACCHINE AGRICOLE - **CFR 40303044 - CNI/12	650,79	-		-		-	-	
Vincoli derivanti da trasferimenti	T					650,79	-	-	-	-	-	-	650,79
Vincoli derivanti da trasferimenti	S			2100110002	SPESA PER ONERI DERIVANTI DALL'APPLICAZIONE DELL'I.V.A. SUI CONTRATTI STIPULATI PER IL TRASPORTO FERROVIARIO REGIONALE - L. 7/12/1999, N. 472 -**CFR 30401016/E	-	-		-		-	-	
Vincoli derivanti da trasferimenti	T					-	-	-	-	-	-	-	-
Vincoli derivanti da trasferimenti	S			2120310002	SPESE PER MODELLI OFFERTI DALLA TELEASSISTENZA PER LA DIMISSIONE PROTETTA DI ANZIANI FRAGILI CON INSUFFICIENZA CARDIACA E RESPIRATORIA - **CFR 20108070 - CNI/03	18.600,00	-		-		-	-	
Vincoli derivanti da trasferimenti	T					18.600,00	-	-	-	-	-	-	18.600,00

NATURA	ENTRATA /SPESA	CAPITOLO ENTRATA	ENTRATA DESCRIZIONE	CAPITOLO SPESA	SPESA DESCRIZIONE	RISORSE VINCOLATE AL 01/01/2017	ACCERTAMENTI PRESUNTI ESERCIZIO 2017	ULTERIORI ACCERTAMENTI PRESUNTI	IMPEGNI PRESUNTI ESERCIZIO 2017	ULTERIORI IMPEGNI PRESUNTI	CANCELLAZIONE ACCERTAMENTO O VINCOLO (+) / ECONOMIE IMPEGNI (-)	FPV	RISORSE VINCOLATE AL 31-12-2017
						(a)	(b)	(b1)	(c)	(c1)	(d)	(e)	(f)=(a)+(b)+(b1)-(c)-(c1)-(d)-(e)
Vincoli derivanti da trasferimenti	S			2170120020	CONTRIBUTI IN CONTO CAPITALE PER INTERVENTI DI RISPARMIO ENERGETICO E SVILUPPO FONTI RINNOVABILI DI ENERGIA MIRATI ALLA RIDUZIONE DELLE EMISSIONI DI ANIDRIDE CARBONICA - **CFR 40304015/E -	90.453,28	-		-		-	-	
Vincoli derivanti da trasferimenti	T					90.453,28	-	-	-	-	-	-	90.453,28
Vincoli derivanti da trasferimenti	S			2080220024	CONTRIBUTI PLURIENNALI PER INTERVENTI DI EDILIZIA AGEVOLATA CONVENZIONATA DIRETTI ALLA COSTRUZIONE DI NUOVE ABITAZIONI E AL RECUPERO DEL PATRIMONIO EDILIZIO ESISTENTE ED AI MAGGIORI ONERI PER AUMENTO LIMITE MASSIMO DI MUTUO-**CFR 40305005/E	-	-		-		-	-	
Vincoli derivanti da trasferimenti	T					-	-	-	-	-	-	-	-
Vincoli derivanti da trasferimenti	S			2080220028	CONTRIBUTI PLURIENNALI IN CONTO INTERESSI A COOPERATIVE O A CONSORZI DI COOPERATIVE PER LA COSTRUZIONE ALLOGGI IN ANCONA IN RELAZIONE MOVIMENTO FRANOSO DICEMBRE 1982 (ART. 3, LETT. Q LEGGE 5/8/1978, N. 457; D.M.LL.PP. N. 1525/83..) - **CFR 40305006/E	-	-		-		-	-	
Vincoli derivanti da trasferimenti	T					-	-	-	-	-	-	-	-
Vincoli derivanti da trasferimenti	S			2080220005	CONTRIBUTI PER COMPLETAMENTO INTERVENTI IN CORSO (D.A.C.R. 168/2005)	5.372,84	-		-		- 0,30	-	
Vincoli derivanti da trasferimenti	S			2080220008	DACR 168/2005 - PIANO EDILIZIA RESIDENZIALE 2004/2005 - CONTRIBUTI A ENTI PUBBLICI - REIMPIEGO ECONOMIE CAP 42604204 (LR 36/05) - CNI/SIOPE/06	-	-		-		-	-	
Vincoli derivanti da trasferimenti	S			2080220011	CONTRIBUTI AI COMUNI PER IL PROGRAMMA DI RIQUALIFICAZIONE URBANA PER ALLOGGI A CANONE SOSTENIBILE - D.M. INFRASTRUTTURE 26.03.2008 N. 2295 - QUOTA REGIONE - **CFR 40305007 - CNI/08	-	-		-		-	-	
Vincoli derivanti da trasferimenti	T					5.372,84	-	-	-	-	- 0,30	-	5.373,14
Vincoli derivanti da trasferimenti	S			2080210001	SPESE PER L'ACQUISIZIONE DI SERVIZI FINALIZZATI ALLA DIVULGAZIONE DELLE INIZIATIVE REGIONALI IN MATERIA DI EDILIZIA ABITATIVA -CNI/09	-	-		-		-	-	
Vincoli derivanti da trasferimenti	S			2080210002	SPESE DI STUDIO E RICERCA ED ACQUISIZIONE DI SERVIZI TECNICI NECESSARIA ALL'ATTUAZIONE DEL PROGRAMMA DI EDILIZIA SPERIMENTALE TRIENNIO 2006-2008	70.000,00	-		-		-	-	
Vincoli derivanti da trasferimenti	S			2080210003	SPESE PER LA DIVULGAZIONE DEI RISULTATI DEL PROGRAMMA SPERIMENTALE -CNI/09	20.600,00	-		-		-	-	
Vincoli derivanti da trasferimenti	T					90.600,00	-	-	-	-	-	-	90.600,00
Vincoli derivanti da trasferimenti	S			2130210026	SPESE PER IL POTENZIAMENTO DEI SISTEMI INFORMATIVI SERT- PROGETTO DEL MINISTERO DELLA SALUTE - **CFR 20108040/E -	31.234,07	-		-		-	-	
Vincoli derivanti da trasferimenti	T					31.234,07	-	-	-	-	-	-	31.234,07
Vincoli derivanti da trasferimenti	E	1402010026	ASSEGNAZIONE DI FONDI DALLO STATO PER L'ATTUAZIONE DI PROGETTI SPECIALI PER IL RISANAMENTO FASCIA COSTIERA, SMALTIMENTO RIFIUTI URBANI PER LE SISTEMAZIONI IDRAULICHE E REALIZZAZIONE DI IMPIANTI IRRIGUI -** CFR 42204244/S E 42204225/S			-	-				-	-	
Vincoli derivanti da trasferimenti	S			2090120004	SISTEMAZIONE IDRAULICA E CONSOLIDAMENTO DEGLI ABITATI DEL BACINO DEL FIUME TENNA (ART. 14 L.28.2.1986 N.41 E ART.5 LEGGE 22.12.1986, N. 910 - FIO 1986/87) - **CFR 40305013/E	325.097,92	-		-		-	-	

NATURA	ENTRATA /SPESA	CAPITOLO ENTRATA	ENTRATA DESCRIZIONE	CAPITOLO SPESA	SPESA DESCRIZIONE	RISORSE VINCOLATE AL 01/01/2017	ACCERTAMENTI PRESUNTI ESERCIZIO 2017	ULTERIORI ACCERTAMENTI PRESUNTI	IMPEGNI PRESUNTI ESERCIZIO 2017	ULTERIORI IMPEGNI PRESUNTI	CANCELLAZIONE ACCERTAMENTO O VINCOLO (+) / ECONOMIE IMPEGNI (-)	FPV	RISORSE VINCOLATE AL 31-12-2017
						(a)	(b)	(b1)	(c)	(c1)	(d)	(e)	(f)=(a)+(b)+(b1)-(c)-(c1)-(d)-(e)
Vincoli derivanti da trasferimenti	S			2090420015	REALIZZAZIONE DELLA DIGA SUL RIO CANALE ED IMPIANTO DI PLUVIRRIGAZIONE(ART.14 L.28.2.1986 N.41 E ART.5 LEGGE 22.12.1986 N.910 FIO 1986/87) - **CORRELATO AL CAP. 2003113	18.071,50	-		-		-	-	
Vincoli derivanti da trasferimenti	S			2090620015	RISANAMENTO DELLE CONDIZIONI SANITARIE E TROFICHE DELLA FASCIA COSTIERA DELLA REGIONE MARCHE (ART.14 L.28.2.1986 N.41 E ART.5 LEGGE 22.12.1986 N. 910 - FIO 1986/87) - **CORRELATO AL CAP. 2003113	69.180,87	-		-		-	-	
Vincoli derivanti da trasferimenti	T					412.350,29	-	-	-	-	-	-	412.350,29
Vincoli derivanti da trasferimenti	E	1201010046	ASSEGNAZIONE DI FONDI DALLO STATO EX ART. 12 BIS D.LGS. 502/92 PER PROGETTO "INTEGRAZIONE TRA PRONTO SOCCORSO PEDIATRICO E PEDIATRI DI LIBERA SCELTA NELLA GESTIONE DELL'URGENZA PEDIATRICA" - ** CFR 52803141/S -			-	111,11	-		-	-	-	
Vincoli derivanti da trasferimenti	S			2130210025	SPESE PER L'INTEGRAZIONE TRA PRONTO SOCCORSO PEDIATRICO E PEDIATRI DI LIBERA SCELTA NELLA GESTIONE DELL'URGENZA PEDIATRICA - **CFR 20108037/E -	589,25	-	-	-	-	-	-	
Vincoli derivanti da trasferimenti	T					589,25	111,11	-	-	-	-	-	700,36
Vincoli derivanti da trasferimenti	S			2130210030	FONDO COORDINAMENTO PROGETTI DI RICERCA EX ART. 12 D.LGS 502/92 E S.M.I. CFR 20108035 - 20108036 - 20108037 - 20108069 - 20108070 - CNI/03	-	-		-		-	-	
Vincoli derivanti da trasferimenti	T					-	-	-	-	-	-	-	-
Vincoli derivanti da trasferimenti	S			2130710009	SPESE PER L'ASSISTENZA SANITARIA AGLI STRANIERI PRESENTI NEL TERRITORIO NAZIONALE AI SENSI DELL'ART. 35 D.LGS 25.07.88, N. 286 - **CFR 20108033/E -	-	-		-		-	-	
Vincoli derivanti da trasferimenti	T					-	-	-	-	-	-	-	-
Vincoli derivanti da trasferimenti	E	1201010283	ASSEGNAZIONE DA PARTE DI AMMINISTRAZIONI PUBBLICHE PER SUPPORTO ALLE STATISTICHE AGRARIE			-	-				-	-	
Vincoli derivanti da trasferimenti	S			2160110019	SPESE PER SUPPORTO ALLE STATISTICHE AGRICOLE - CNI/SIOPE/06	24.867,32	-		-		-	-	
Vincoli derivanti da trasferimenti	S			2160110020	SPESE PER L'ATTIVAZIONE DELL'OPR - ORGANISMO PAGATORE REGIONALE - CNI/SIOPE/06	-	-		-		-	-	
Vincoli derivanti da trasferimenti	S			2160110021	RICERCA NEL SETTORE ZOOTECNICO BANCA DNA - CNI/SIOPE/06	-	-		-		-	-	
Vincoli derivanti da trasferimenti	S			2160110052	SPESE PER LA RICERCA E SPERIMENTAZIONE AGRARIA SETTORE ZOOTECNICO L.R. 37/99 - ART.2 LETTERA I-CNI/10	4.640,33	-		-		-	-	
Vincoli derivanti da trasferimenti	S			2160110068	SPESE PER ASSISTENZA TECNICA IN ZOOTECNIA E ZOOTECNIA BIOLOGICA - CNI/SIOPE/06	293,37	-		-		-	-	
Vincoli derivanti da trasferimenti	S			2160120009	SPESE PER IMPLEMETAZIONE DEL SISTEMA INFORMATIVO AGRICOLO - CNI/SIOPE/06	-	-		-		-	-	
Vincoli derivanti da trasferimenti	S			2160120013	SPESE PER L'ATTUAZIONE DEI PROGRAMMI INTERREGIONALI 2001 IN AGRICOLTURA - TRASFERIMENTO FONDI EX LEGGE 499/99 - **CFR 40303024/E -	37.288,24	-		-		-	-	
Vincoli derivanti da trasferimenti	S			2160120074	SPESE PER L'ATTIVAZIONE DEI CAA - CENTRI ASSISTENZA AGRICOLA - CNI/SIOPE/06	-	-		-		-	-	
Vincoli derivanti da trasferimenti	T					67.089,26	-	-	-	-	-	-	67.089,26
Vincoli derivanti da trasferimenti	S			2090710001	CONTRIBUTO ALLA COMUNITA' MONTANA DEL CATRIA E NERONE PER LA GESTIONE DELL'AZIENDA SPECIALE CONSORTILE DEL CATRIA - ATTUAZIONE ART. 9 COMMA 5 DELLA L.R. 3/03 - CNI/03	-	-		-		-	-	

NATURA	ENTRATA /SPESA	CAPITOLO ENTRATA	ENTRATA DESCRIZIONE	CAPITOLO SPESA	SPESA DESCRIZIONE	RISORSE VINCOLATE AL 01/01/2017	ACCERTAMENTI PRESUNTI ESERCIZIO 2017	ULTERIORI ACCERTAMENTI PRESUNTI	IMPEGNI PRESUNTI ESERCIZIO 2017	ULTERIORI IMPEGNI PRESUNTI	CANCELLAZIONE ACCERTAMENTO O VINCOLO (+) / ECONOMIE IMPEGNI (-)	FPV	RISORSE VINCOLATE AL 31-12-2017
						(a)	(b)	(b1)	(c)	(c1)	(d)	(e)	(f)=(a)+(b)+(b1)-(c)-(c1)-(d)-(e)
Vincoli derivanti da trasferimenti	S			2160110028	SPESE PER IL FUNZIONAMENTO DI UNA UNITA' TERRITORIALE DI VIGILANZA SULLA QUALITA' - L.R. 23/2003 -**CFR 40303025 -CNI/08	5.000,00	-		-		-	-	
Vincoli derivanti da trasferimenti	S			2160110094	FINANZIAMENTO ALLE COMUNITA' MONTANE PER LA GESTIONE DELLA DELEGA IN MATERIA FORESTALE - CNI/03	-	-		-		-	-	
Vincoli derivanti da trasferimenti	S			2160110097	AIUTI DI STATO IN MATERIA FORESTALE DA 79/01: REALIZZAZIONE DI INDAGINI CONOSCITIVE, MONITORAGGI E RICERCHE -**CFR 40303025 - CNI/10	2.960,68	-		-		-	-	
Vincoli derivanti da trasferimenti	S			2160110105	SPESE PER RISORSE AGGIUNTIVE AD AGEA PER LA REALIZZAZIONE DI INTERVENTI DI PROMOZIONE DI VINI SUI MERCATI DEI PAESI TERZI - OCM VITIVINICOLO - TRASFERIMENTO AD ENTI DI AMM.NE CENTRALE - **CFR 40303025 - CNI/11	200.000,00	-		-		-	-	
Vincoli derivanti da trasferimenti	S			2160110142	FINANZIAMENTO AI GRUPPI DI COLTIVATORI E ALLE ASSOCIAZIONI PER L'ATTUAZIONE DI ASSISTENZA TECNICA A VALERE SUL TRASFERIMENTO FONDI EX L. 499/99 - **CFR 40303025 -	22.088,71	-		-		-	-	
Vincoli derivanti da trasferimenti	S			2160120003	SPESE PER L'ACQUISIZIONE DI STRUMENTAZIONE INFORMATICA PER IL FUNZIONAMENTO DELL'UNITA' TERRITORIALE DI VIGILANZA (UTV) DELLA REGIONE MARCHE - **CFR 40303025 - CNI/13	985,59	-		-		-	-	
Vincoli derivanti da trasferimenti	S			2160120028	AIUTI DI STATO IN MATERIA FORESTALE D.A. N.79/01 AZIONE 3: REALIZZAZIONE DI INDAGINI CONOSCITIVE, MONITORAGGIO E RICERCHE (TRASF. FONDI EX LEGGE 499/99)	1.355,86	-		-		-	-	
Vincoli derivanti da trasferimenti	S			2160120030	CONTRIBUTO AI CONSORZI DI BONIFICA PER IL MIGLIORAMENTO DEGLI IMPIANTI IRRIGUI DI DISTRIBUZIONE ESISTENTI -**CFR 40303025	-	-		-		-	-	
Vincoli derivanti da trasferimenti	S			2160120116	AIUTI DI STATO PER IL RIPRISTINO STRUTTURE E INFRASTRUTTURE DANNEGGIATE DA CALAMITA' NATURALI - CNI/04	150.000,00	-		-		-	-	
Vincoli derivanti da trasferimenti	T					382.390,84	-	-	-	-	-	-	382.390,84
Vincoli derivanti da trasferimenti	S			2110220017	CONTRIBUTI DIRETTI RATEALI IN FAVORE DEI PRIVATI CHE RIPRISTINANO LE LORO ABITAZIONI COLPITE DALLA GUERRA L.27/12/53 N.968 ART.42 E LEGGE - **CFR 40305053/E - S.O.	94.877,17	-		-		-	-	
Vincoli derivanti da trasferimenti	T					94.877,17	-	-	-	-	-	-	94.877,17
Vincoli derivanti da trasferimenti	S			2150120001	SPESE PER LA REALIZZAZIONE DI AZIONI POSITIVE A FAVORE DELLA IMPRENDITORIA FEMMINILE AI SENSI DELLA L. 215/92 - **CFR 40311001/E -	1.522.887,84	-		-		-	-	
Vincoli derivanti da trasferimenti	S			2150210036	RIMBORSO AL MINISTERO DELLE ATTIVITA' PRODUTTIVE DI SOMME NON IMPEGNATE ALLA LEGGE 215/92 - CNI/05	71.266,64	-		-		-	-	
Vincoli derivanti da trasferimenti	S			2150220019	RESTITUZIONE AL MINISTERO DELLO SVILUPPO ECONOMICO DI SOMME ASSEGNATE DI CUI ALLA LEGGE 215/92	303.566,23	-		-		-	-	
Vincoli derivanti da trasferimenti	T					1.897.720,71	-	-	-	-	-	-	1.897.720,71
Vincoli derivanti da trasferimenti	S			2150210006	SPESE PER LA RISTRUTTURAZIONE DEGLI ENTI DI FORMAZIONE - **CFR 20111010/E	7.097,27	-		-		-	-	
Vincoli derivanti da trasferimenti	S			2150210047	SPESE PER LA RISTRUTTURAZIONE DEGLI ENTI DI FORMAZIONE - **CFR 20111010/E -	5.516,41	-		-		-	-	
Vincoli derivanti da trasferimenti	T					12.613,68	-	-	-	-	-	-	12.613,68
Vincoli derivanti da trasferimenti	E	1201050001	REG. (CE) N. 2152/03 "FOREST FOCUS - FINANZIAMENTO PROGETTI REGIONALI DI ANTINCENDIO BOSCHIVO - QUOTA COMUNITARIA - **CFR CAP. 3 10 01 601/S -			-	-				-	-	
Vincoli derivanti da trasferimenti	T					-	-	-		-	-	-	-

NATURA	ENTRATA /SPESA	CAPITOLO ENTRATA	ENTRATA DESCRIZIONE	CAPITOLO SPESA	SPESA DESCRIZIONE	RISORSE VINCOLATE AL 01/01/2017	ACCERTAMENTI PRESUNTI ESERCIZIO 2017	ULTERIORI ACCERTAMENTI PRESUNTI	IMPEGNI PRESUNTI ESERCIZIO 2017	ULTERIORI IMPEGNI PRESUNTI	CANCELLAZIONE ACCERTAMENTO O VINCOLO (+) / ECONOMIE IMPEGNI (-)	FPV	RISORSE VINCOLATE AL 31-12-2017
						(a)	(b)	(b1)	(c)	(c1)	(d)	(e)	(f)=(a)+(b)+(b1)-(c)-(c1)-(d)-(e)
Vincoli derivanti da trasferimenti	S			2130210090	REIMPIEGO DELLE SOMME ANTICIPATE DALLA REGIONE MARCHE PER L'INDENNITA' DI ABBATTIMENTO E LE ATTIVITA' DI PROFILASSI VETERINARIA - TRASFERIMENTI CORRENTI AD ALTRI SOGGETTI - ** CFR 30301028	661.912,98	-		19.317,93		-	-	
Vincoli derivanti da trasferimenti	S			2130210091	REIMPIEGO DELLE SOMME ANTICIPATE DALLA REGIONE MARCHE PER L'INDENNITA' DI ABBATTIMENTO E LE ATTIVITA' DI PROFILASSI VETERINARIA - ** CFR 30301028	8.014,00	-		-		-	-	
Vincoli derivanti da trasferimenti	S			2130210113	Spese per le emergenze igienico-sanitarie di sanità pubblica	300.000,00	-		300.000,00		-	-	
Vincoli derivanti da trasferimenti	T					969.926,98	-	-	319.317,93	-	-	-	650.609,05
Vincoli derivanti da trasferimenti	E	1402010053	ASSEGNAZIONE DI FONDI DALLO STATO PER PROGETTI DI EDILIZIA SANITARIA: ACQUISTO VILLA MARIA - OSPEDALE SAN BENEDETTO DEL TRONTO - OSPEDALE DI URBINO **CFR 52808253-52808254 52808255			-	-				-	-	
Vincoli derivanti da trasferimenti	S			2130520056	SPESE PER PROGETTO ESECUTIVO PER ELIMINAZIONE BARRIERE ARCHITETTONICHE CORPO A OSPEDALE CIVILE SAN BENEDETTO DEL TRONTO **CFR 40305068	9.933,57	-		-		-	-	
Vincoli derivanti da trasferimenti	T					9.933,57	-	-	-	-	-	-	9.933,57
Vincoli derivanti da trasferimenti	S			2100520022	CONTRIBUTI UNA TANTUM PER LA MOBILITA' CICLISTICA LEGGE 366/98 -- **CFR 40306006	13.056,34	-		-		-	-	
Vincoli derivanti da trasferimenti	T					13.056,34	-	-	-	-	-	-	13.056,34
Vincoli derivanti da trasferimenti	E	1402010021	ASSEGNAZIONE DI FONDI DALLO STATO PER IL FINANZIAMENTO DELL'OFFERTA TURISTICA DI CUI ALL'ART. 6 DELLA LEGGE 29 MARZO 2001, N. 135 - ***CFR 31804211 - CNI/SIOPE/06			-	-				-	-	
Vincoli derivanti da trasferimenti	S			2070120015	CONTRIBUTO IN CONTO INTERESSI ALLE IMPRESE TURISTICHE AI SENSI DELLA L. 135/2001 E DELLA DGR 100/2005 - CNI/SIOPE/06	50.843,02	-		-		-	-	
Vincoli derivanti da trasferimenti	S			2070120021	CONTRIBUTO IN CONTO INTERESSI ALLE IMPRESE TURISTICHE PER L'INCOMING SOCIALE - CNI/15	-	-		-		-	-	
Vincoli derivanti da trasferimenti	T					50.843,02	-	-	-	-	-	-	50.843,02
Vincoli derivanti da trasferimenti	S			2070110035	SPESE PER L'INCENTIVAZIONE DELLA CONOSCENZA DELLE STRADE DEL VINO - L. 268/99 - TRASFERIMENTO AD IMPRESE - **CFR 20103016 - CNI/SIOPE/15	-	-		-		-	-	
Vincoli derivanti da trasferimenti	S			2140110019	SPESE PER L'INCENTIVAZIONE DELLA CONOSCENZA DELLE STRADE DEL VINO - L. 268/99 - **CFR 20103016 - CNI/06	-	-		-		-	-	
Vincoli derivanti da trasferimenti	T					-	-	-	-	-	-	-	-
Vincoli derivanti da trasferimenti	S			2100210002	SPESA PER MAGGIORI ONERI DERIVANTI DALL'APPLICAZIONE DELL'IVA SUI CONTRATTI DI SERVIZIO TPL - ANNO 2000 RIF. ART. 19 D.LGS. 422/97 - **CFR 30401010/E	-	-		-		-	-	
Vincoli derivanti da trasferimenti	T					-	-	-	-	-	-	-	-
Vincoli derivanti da trasferimenti	S			2130210028	SPESE PER LA SPERIMENTAZIONE DI UNO STRUMENTO PER LA VALUTAZIONE DELL'APPROPRIATEZZA DELL'ASSISTENZA OSPEDALIERA AGLI ANZIANI DOPO I LEA - **CFR 20108072 - CNI/03	22.619,05	-		-		-	-	
Vincoli derivanti da trasferimenti	T					22.619,05	-	-	-	-	-	-	22.619,05
Vincoli derivanti da trasferimenti	S			2160210001	MISURE INERENTI IL SETTORE DELLA PESCA E DELL'ACQUACOLTURA - ***CFR 20103011/E	277,65	-		-		-	-	
Vincoli derivanti da trasferimenti	S			2160210010	INTERVENTI DI PROMOZIONE DEL SETTORE DELLA PESCA ED ACQUACOLTURA - CNI/SIOPE/06 - ***CFR 20103011/E	-	-		-		- 677,85	-	

NATURA	ENTRATA /SPESA	CAPITOLO ENTRATA	ENTRATA DESCRIZIONE	CAPITOLO SPESA	SPESA DESCRIZIONE	RISORSE VINCOLATE AL 01/01/2017	ACCERTAMENTI PRESUNTI ESERCIZIO 2017	ULTERIORI ACCERTAMENTI PRESUNTI	IMPEGNI PRESUNTI ESERCIZIO 2017	ULTERIORI IMPEGNI PRESUNTI	CANCELLAZIONE ACCERTAMENTO O VINCOLO (+) / ECONOMIE IMPEGNI (-)	FPV	RISORSE VINCOLATE AL 31-12-2017
						(a)	(b)	(b1)	(c)	(c1)	(d)	(e)	(f)=(a)+(b)+(b1)-(c)-(c1)-(d)-(e)
Vincoli derivanti da trasferimenti	S			2160210023	INTERVENTI A SOSTEGNO DELLA PESCA E DELL'ACQUACOLTURA - SPESA CORRENTE - **CFR 20103011/E -CNI/03	10.496,99	-		-		-	-	
Vincoli derivanti da trasferimenti	S			2160210027	SPESE PER LA REALIZZAZIONE DI INTERVENTI DI PROMOZIONE DEL SETTORE DELLA PESCA E DELL'ACQUACOLTURA - **CFR 20103011 - CNI/13	-	-		-		- 12.469,00	-	
Vincoli derivanti da trasferimenti	T					10.774,64	-	-	-	-	- 13.146,85	-	23.921,49
Vincoli derivanti da trasferimenti	S			2010110043	Fondo Regionale di Protezione Civile e potenziamento sistema di protezione civile parte corrente - Manutenzione ordinaria e riparazione di mezzi di trasporto ad uso civile, di sicurezza e ordine pubblico art. 138 co.16 L. 388/2000	23.864,97	-		-		-	-	
Vincoli derivanti da trasferimenti	S			2110110005	FONDO REGIONALE DI PROTEZIONE CIVILE-POTENZ.SISTEMA DI PROTEZ. CIVILE E PER INTERVENTI DIRETTI A FRONTE ESIGENZE URGENTI PER CALAMITA' NATURALI DI LIV. B) DI CUI ALL'ART.108 D.LGS 112/98 (ART.138C.16-L.388/2000) -**CFR 20105006/E	74.350,41	-		-		-	-	
Vincoli derivanti da trasferimenti	S			2110110014	FONDO REGIONALE DI PROTEZIONE CIVILE-POTENZ.SISTEMA DI PROTEZ. CIVILE E PER INTERVENTI DIRETTI A FRONTE ESIGENZE URGENTI PER CALAMITA' NATURALI DI LIV. B) DI CUI ALL'ART.108 D.LGS 112/98 (ART.138C.16-L.388/2000) -**CFR 20105006/E - CNI/SIOPE/2006	50.000,00	-		-		-	-	
Vincoli derivanti da trasferimenti	S			2110110024	Fondo Regionale di Protezione Civile e potenziamento sistema di protezione civile parte corrente - Pubblicazioni art. 138 co.16 L. 388/2000	-	-		-		-	-	
Vincoli derivanti da trasferimenti	S			2110110034	FONDO REGIONALE DI PROTEZIONE CIVILE-POTENZ.SISTEMA DI PROTEZ. CIVILE E PER INTERVENTI DIRETTI A FRONTE ESIGENZE URGENTI PER CALAMITA' NATURALI DI LIV. B) DI CUI ALL'ART.108 D.LGS 112/98 (ART.138C.16-L.388/2000) ALTRI BENI E MATERIALI DI CONSUMO -**CFR 20105006/E	179.004,44	-		-		-	-	
Vincoli derivanti da trasferimenti	S			2110110035	FONDO REGIONALE DI PROTEZIONE CIVILE-POTENZ.SISTEMA DI PROTEZ. CIVILE E PER INTERVENTI DIRETTI A FRONTE ESIGENZE URGENTI PER CALAMITA' NATURALI DI LIV. B) DI CUI ALL'ART.108 D.LGS 112/98 (ART.138C.16-L.388/2000) MANUTENZIONE ORDINARIA E RIPARAZIONE DI ALTRI BENI MATERIALI-**CFR 20105006/E	29.591,21	-		-		- 1.564,65	-	
Vincoli derivanti da trasferimenti	S			2110110036	FONDO REGIONALE DI PROTEZIONE CIVILE-POTENZ.SISTEMA DI PROTEZ. CIVILE E PER INTERVENTI DIRETTI A FRONTE ESIGENZE URGENTI PER CALAMITA' NATURALI DI LIV. B) DI CUI ALL'ART.108 D.LGS 112/98 (ART.138C.16-L.388/2000) SERVIZI DI TRASPORTO, TRASLOCHI E FACCHINAGGIO -**CFR 20105006/E	24.400,00	-		-		-	-	
Vincoli derivanti da trasferimenti	S			2110110037	FONDO REGIONALE DI PROTEZIONE CIVILE-POTENZ.SISTEMA DI PROTEZ. CIVILE E PER INTERVENTI DIRETTI A FRONTE ESIGENZE URGENTI PER CALAMITA' NATURALI DI LIV. B) DI CUI ALL'ART.108 D.LGS 112/98 (ART.138C.16-L.388/2000) UTENZE E CANONI PER ALTRI SERVIZI n.a.c.-**CFR 20105006/E	1.215,93	-		-		-	-	
Vincoli derivanti da trasferimenti	S			2110110038	FONDO REGIONALE DI PROTEZIONE CIVILE-POTENZ.SISTEMA DI PROTEZ. CIVILE E PER INTERVENTI DIRETTI A FRONTE ESIGENZE URGENTI PER CALAMITA' NATURALI DI LIV. B) DI CUI ALL'ART.108 D.LGS 112/98 (ART.138C.16-L.388/2000) ASCQUISTO DI SERVIZI PER ALTRE SPESE DI FORMAZIONE E ADDESTRAMENTO n.a.c.-**CFR 20105006/E	65.053,00	-		-		- 1.627,00	-	
Vincoli derivanti da trasferimenti	S			2110110046	FONDO REGIONALE DI PROTEZIONE CIVILE-POTENZ.SISTEMA DI PROTEZ. CIVILE E PER INTERVENTI DIRETTI A FRONTE ESIGENZE URGENTI PER CALAMITA' NATURALI DI LIV. B) DI CUI ALL'ART.108 D.LGS 112/98 (ART.138C.16-L.388/2000) ALTRI SERVIZI n.a.c. - IMPOSTA REGIONALE SULLE ATTIVITA' PRODUTTIVE - IRAP -**CFR 20105006/E	-	-		-		-	-	
Vincoli derivanti da trasferimenti	T					447.479,96	-	-	-	-	- 3.191,65	-	450.671,61

NATURA	ENTRATA /SPESA	CAPITOLO ENTRATA	ENTRATA DESCRIZIONE	CAPITOLO SPESA	SPESA DESCRIZIONE	RISORSE VINCOLATE AL 01/01/2017	ACCERTAMENTI PRESUNTI ESERCIZIO 2017	ULTERIORI ACCERTAMENTI PRESUNTI	IMPEGNI PRESUNTI ESERCIZIO 2017	ULTERIORI IMPEGNI PRESUNTI	CANCELLAZIONE ACCERTAMENTO O VINCOLO (+) / ECONOMIE IMPEGNI (-)	FPV	RISORSE VINCOLATE AL 31-12-2017
						(a)	(b)	(b1)	(c)	(c1)	(d)	(e)	(f)=(a)+(b)+(b1)-(c)-(c1)-(d)-(e)
Vincoli derivanti da trasferimenti	S			2110110008	SPESE PER LO SVOLGIMENTO DELLE FUNZIONI CONFERITE DALLO STATO AI FINI DELLA CONSERVAZIONE E DELLA DIFESA DAGLI INCENDI DEL PATRIMONIO BOSCHIVO NAZIONALE AI SENSI DELLA L. 353/2000 - **CFR 20103005/E	212.130,00	-		-		-	-	
Vincoli derivanti da trasferimenti	S			2110110015	FUNZIONI CONFERITE DALLO STATO PER LA DIFESA INCENDI BOSCHIVI - TRASFERIMENTI AMM. LOCALE - ***CFR 20103005 - CNI/SIOPE/06	40.152,44	-		-		-	-	
Vincoli derivanti da trasferimenti	S			2110110056	SPESE PER LO SVOLGIMENTO DELLE FUNZIONI CONFERITE DALLO STATO AI FINI DELLA CONSERVAZIONE E DELLA DIFESA DAGLI INCENDI DEL PATRIMONIO BOSCHIVO NAZIONALE AI SENSI DELLA L. 353/2000 - ALTRI SERVIZI n.a.c. **CFR 20103005/E	-	-		-		-	-	
Vincoli derivanti da trasferimenti	T					252.282,44	-	-	-	-	-	-	252.282,44
Vincoli derivanti da trasferimenti	S			2160220001	CONTRIBUTI PER INTERVENTI DI ACQUACOLTURA IN ACQUE DOLCI - L. 164/98 - **CFR 2003354 - CNI/03	-	-		-		-	-	
Vincoli derivanti da trasferimenti	S			2160220005	CONTRIBUTI PER INTERVENTI DI ACQUACOLTURA IN ACQUE DOLCI SOSTENUTI DA PRIVATI - CNI/SIOPE/08	19.873,15	-		-		-	-	
Vincoli derivanti da trasferimenti	T					19.873,15	-	-	-	-	-	-	19.873,15
Vincoli derivanti da trasferimenti	E	1402010044	ASSEGNAZIONE DI FONDI DALLO STATO PER INTERVENTI DI EDILIZIA OSPEDALIERA DI CUI ALL'ART. 20 DELLA L. 67/88 - D.M. SALUTE 5/10/2001 - **CFR 52808238/S, 239/S, 240/S, 241/S, 242/S, 243/S E 244/S			-	-				-	-	
Vincoli derivanti da trasferimenti	S			2130520051	INTERVENTI PER IL PROGETTO ESECUTIVO PER I LAVORI DI ADEGUAMENTO ALLE NORME DI SICUREZZA DELLA R.S.A. EX PRESIDIO OSPEDALIERO UMBERTO I° DI CASTELFIDARDO (AN) - L. 67/88 E D.M. SALUTE 5/10/2001 - ** CFR 40305044/E	31.550,46	-		-		-	-	
Vincoli derivanti da trasferimenti	S			2130520052	INTERVENTI PER LA MESSA A NORMA SPAZI INTERCONNESSIONE INTERNI ED ESTERNI ALL'AZ. OSPEDALIERA DI PESARO CENTRO: FORNITURA DI ARREDI PER IL "NUOVO INGRESSO" DELL'AZ. OSPEDALIERA OSPEDALE "SAN SALVATORE" - L. 67/88 E D.M. SALUTE 5/10/2001 -** CFR 40305044/E	143,77	-		-		-	-	
Vincoli derivanti da trasferimenti	T					31.694,23	-	-	-	-	-	-	31.694,23
Vincoli derivanti da trasferimenti	S			2100120003	CONTRIBUTI PER INVESTIMENTI IN MATERIALE ROTABILE ED ALTRI MEZZI DI TRASPORTO PUBBLICO DI PERSONE - DM TRASPORTI 17/05/2001 - **CFR 40306002/E	-	-		-		-	-	
Vincoli derivanti da trasferimenti	T					-	-	-	-	-	-	-	-
Vincoli derivanti da trasferimenti	E	1402010032	ASSEGNAZIONE DI FONDI DALLO STATO PER GLI INTERVENTI RELATIVI AL FINANZIAMENTO DELLE OPERE PREVISTE DAI PIANI DI STRALCIO DI ASSETTO IDROGEOLOGICO -**CFR 42204239 - CNI/04			-	-				-	-	
Vincoli derivanti da trasferimenti	S			2090110006	SPESE PER LE ATTIVITA' PER LA REDAZIONE DI PIANI DI STRALCIO DI ASSETTO IDROGEOLOGICO, PER L'INDIVIDUAZIONE DELLE AREE A RISCHIO E PER LE RELATIVE MISURE DI SALVAGUARDIA A NORMA DI TUTELA - **CFR 40305025 - CNI/13	43.764,27	-		-		-	-	
Vincoli derivanti da trasferimenti	T					43.764,27	-	-	-	-	-	-	43.764,27
Vincoli derivanti da trasferimenti	E	1402010104	ASSEGNAZIONE DI FONDI DALLO STATO PER IL FINANZIAMENTO DELL'ATTIVITA' DI RIORGANIZZAZIONE DELL'ASSISTENZA SANITARIA NELL'AREA METROPOLITANA DI ANCONA - ART. 71 - L. 448/98 E D.M. 5/4/2001 - **CFR 52802212/S			-	-				-	-	
Vincoli derivanti da trasferimenti	S			2130520018	RIORGANIZZAZIONE DELL'ASSISTENZA SANITARIA NELL'AREA METROPOLITANA DI ANCONA - ART. 71 - L. 448/98 E D.M. 5/4/2001 - **CFR 40308006/E	11.679.427,78	-		-		-	-	

NATURA	ENTRATA /SPESA	CAPITOLO ENTRATA	ENTRATA DESCRIZIONE	CAPITOLO SPESA	SPESA DESCRIZIONE	RISORSE VINCOLATE AL 01/01/2017	ACCERTAMENTI PRESUNTI ESERCIZIO 2017	ULTERIORI ACCERTAMENTI PRESUNTI	IMPEGNI PRESUNTI ESERCIZIO 2017	ULTERIORI IMPEGNI PRESUNTI	CANCELLAZIONE ACCERTAMENTO O VINCOLO (+) / ECONOMIE IMPEGNI (-)	FPV	RISORSE VINCOLATE AL 31-12-2017
						(a)	(b)	(b1)	(c)	(c1)	(d)	(e)	(f)=(a)+(b)+(b1)-(c)-(c1)-(d)-(e)
Vincoli derivanti da trasferimenti	S			2130520115	Programma riqualificazione assistenza sanitaria aree urbane ex art. 71, L.448/98 - intervento D1 - Finanziamento ad AOU Ospedali riuniti di Ancona per pagamento penale a fornitore a seguito di sentenza avversa Corte d'appello di Ancona	-	-		-		-	-	
Vincoli derivanti da trasferimenti	T					11.679.427,78	-	-	-	-	-	-	11.679.427,78
Vincoli derivanti da trasferimenti	S			2160120065	CONTRIBUTO ANNUO COSTANTE E CONCOR SO SUGLI INTERESSI PREVISTI DALL0 ART.1,2COMMA,LETT.B DELLA L.590/81,SUI PRESTITI DI ESERCIZIO PER LA RICOSTITUZIONE DI CAPITALI DI COND, CONTRATTI DA AZIENDE AGR. DANNEGGIATE - **CFR 40303004/E - S.O.	5.383,18	-		-		-	-	
Vincoli derivanti da trasferimenti	T					5.383,18	-	-	-	-	-	-	5.383,18
Vincoli derivanti da trasferimenti	S			2130520019	RIPRISTINO DEI SERVIZI OSPEDALIERI DANNEGGIATI DAGLI INCENDI E PER LA SOSTANZIALE MESSA A NORMA - D.M. 5/4/2001 ART. 2 COMMA 4 - **CFR 40308005/E	67.455,54	-		-		-	-	
Vincoli derivanti da trasferimenti	T					67.455,54	-	-	-	-	-	-	67.455,54
Vincoli derivanti da trasferimenti	S			2130520001	SPESE PER IL POTENZIAMENTO E SVILUPPO DELLA RETE RADIO DI EMERGENZA SANITARIA 118 -CNI/09	258,45	-		-		-	-	
Vincoli derivanti da trasferimenti	S			2130520015	QUOTA DI COFINANZIAMENTO ALL'ASUR PER L'ADEGUAMENTO DELLA STRUTTURA EX OSPEDALE MUZIO GALLO DI OSIMO -CNI/09	780.701,96	-		-		-	-	
Vincoli derivanti da trasferimenti	S			2130520016	CONTRIBUTI AGLI ENTI LOCALI ED AL L'ASUR PER LA REALIZZAZIONE ED IL COMPLETAMENTO DELLA RETE DI ELISUPERFICI MANCANTI -CNI/09	94.518,72	-		-		-	-	
Vincoli derivanti da trasferimenti	S			2130520021	QUOTA DI COFINANZIAMENTO PER IL CENTRO REGIONALE AMIANTO ARPAM -CNI/09	-	-		-		-	-	
Vincoli derivanti da trasferimenti	S			2130520024	SPESE PER LA REALIZZAZIONE DEI LAVORI DI ADEGUAMENTO STRUTTURALE E TECNOLOGICO DELLE SALE OPERATORIE E DELL'AREA CHIRURGICA DELL'OSPEDALE DI FANO - CNI/14	549.991,83	-		-		-	-	
Vincoli derivanti da trasferimenti	S			2130520112	Art. 20, Legge n.67/88 - Realizzazione nuova sede Lega del Filo d'oro - reintegro somma di cui all'art.3, comma 3 Accordo di programma 15 marzo 2016	-	-		-		-	-	
Vincoli derivanti da trasferimenti	S			2130710043	INTEGRAZIONE DEL RIMBORSO PER L'ACQUISTO DI PROTESI TRICOLOGICHE -CNI/10	825,13	-		-		-	-	
Vincoli derivanti da trasferimenti	T					1.426.296,09	-	-	-	-	-	-	1.426.296,09
Vincoli derivanti da trasferimenti	E	1201010084	ASSEGNAZIONE DI FONDI DA PARTE DELLO STATO PER LE ATTIVITA' DI ASSISTENZA TECNICA DEL PROGRAMMA GARANZIA GIOVANI - **CFR32005141- CNI/14			-	-				-	-	
Vincoli derivanti da trasferimenti	S			2150110002	SPESE PER LE ATTIVITA' DI ASSISTENZA TECNICA DEL PROGRAMMA GARANZIA GIOVANI - **CFR 20111017- CNI/14	406.769,00	-		-		-	-	
Vincoli derivanti da trasferimenti	T					406.769,00	-	-	-	-	-	-	406.769,00
Vincoli derivanti da trasferimenti	S			2160110010	SPESE PER IL FUNZIONAMENTO DEL SISTEMA INFORMATIVO AGRICOLO - CNI/08	-	-		-		-	-	
Vincoli derivanti da trasferimenti	S			2160110051	SPESE PER LA RICERCA E LA SPERIMENTAZIONE AGRARIA SETTORE ZOOTECNICO - L.R. 37/99 - ART.2 LETTERA I -CNI/10	1.103,97	-		-		-	-	
Vincoli derivanti da trasferimenti	S			2160110098	AIUTI DI STATO IN MATERIA FORESTALE DA 79/01: REALIZZAZIONE DI INDAGINI CONOSCITIVE, MONITORAGGI E RICERCHE -CNI/10	13.145,69	-		-		-	-	
Vincoli derivanti da trasferimenti	S			2160110109	SPESE PER LA RICERCA E LA SPERIMENTAZIONE AGRARIA SETTORE ZOOTECNICO - L.R. 37/99 - ART.2 LETTERA I - TRASFERI,EMTO A IMPRESE - CNI/SIOPE/11	-	-		-		-	-	

NATURA	ENTRATA /SPESA	CAPITOLO ENTRATA	ENTRATA DESCRIZIONE	CAPITOLO SPESA	SPESA DESCRIZIONE	RISORSE VINCOLATE AL 01/01/2017	ACCERTAMENTI PRESUNTI ESERCIZIO 2017	ULTERIORI ACCERTAMENTI PRESUNTI	IMPEGNI PRESUNTI ESERCIZIO 2017	ULTERIORI IMPEGNI PRESUNTI	CANCELLAZIONE ACCERTAMENTO O VINCOLO (+) / ECONOMIE IMPEGNI (-)	FPV	RISORSE VINCOLATE AL 31-12-2017
						(a)	(b)	(b1)	(c)	(c1)	(d)	(e)	(f)=(a)+(b)+(b1)-(c)-(c1)-(d)-(e)
Vincoli derivanti da trasferimenti	S			2160120029	AIUTI DI STATO IN MATERIA FORESTALE D.A. N. 79/01 AZIONE 3: REALIZZAZIONE DI INDAGINI CONOSCITIVE, MONITORAGGIO E RICERCHE (TRASF. FONDI EX LEGGE 499/99)	94.542,88	-		-		-	-	
Vincoli derivanti da trasferimenti	S			2160120073	CONTRIBUTI AI SENSI DELLA L.R. 51/95 ART. 3 LETT. B PER LA REALIZZAZIONE DI PROGETTI PER IL SISTEMA DI QUALITA'	39.250,71	-		-		-	-	
Vincoli derivanti da trasferimenti	S			2160120140	CONTRIBUTI PER L'ACQUISTO DEI RIPRODUTTORI MASCHI E FEMMINE SPECIE BOVINA E OVINA DA CARNE SUINA - CNI/15	97.567,71	-		97.567,71		-	-	
Vincoli derivanti da trasferimenti	T					245.610,96	-	-	97.567,71	-	-	-	148.043,25
Vincoli derivanti da trasferimenti	E	1402010155	Assegnazione di fondi dallo Stato per l'edilizia sovvenzionata sulle disponibilità definite e attribuite con accordo di programma del 09/08/2001 - ex capitolo 40305046 - CFR 2080220006 - CNI/16			-	1.341.310,11				-	-	
Vincoli derivanti da trasferimenti	E	1402010159	Assegnazione di fondi dallo Stato per l'edilizia sovvenzionata sulle disponibilità definite ed attribuite con l'Accordo di programma del 09/08/2001 CNI/2016			-	269.239,81				-	-	
Vincoli derivanti da trasferimenti	S			2080220001	SPESE PER LA FORMAZIONE ED IL FUNZIONAMENTO DELL'OSSERVATORIO REGIONALE SULLA CONDIZIONE ABITATIVA (ART.12 L. 431/98)	-	-		-		-	-	
Vincoli derivanti da trasferimenti	S			2080220006	SPESE PER FRONTEGGIARE RICHIESTE URGENTI DI PAGAMENTO PER INTERVENTI DI EDILIZIA SOVVENZIONATA - L. 457/78 E SUCCESSIVE MODIFICAZIONI ED INTEGRAZIONI - **CFR 40305046/E	3.273.417,80	-		-		-	-	
Vincoli derivanti da trasferimenti	S			2080220020	SPESE PER LA REALIZZAZIONE DEGLI INTERVENTI DI EDILIZIA SOVVENZIONATA DI CUI ALLA L. 5 AGOSTO 1978, N. 457 (ART 3 LETTERA Q) - D.M. 809 DEL 15/07/1999 - **CFR 40305046 - CNI/14	89.884,71	-		-		-	-	
Vincoli derivanti da trasferimenti	S			2080220033	Contributi in conto capitale alle famiglie per l'acquisto o il recupero della prima abitazione (buoni casa). **CFR 40305046/E CNI/2016	2.000.000,00	-		-		-	-	
Vincoli derivanti da trasferimenti	S			2080220034	Piano ERP 2014-2016. Contributi all'ERAP Marche per acquisto immobili. DACR 115/2014. CFR 40305046. CNI/2016.	1.438.852,00	-		-		-	-	
Vincoli derivanti da trasferimenti	S			2080220041	Spese per fronteggiare richieste urgenti di pagamento per interventi di edilizia sovvenzionata all' ERAP MARCHE - L. 457/78 e ss.mm.ii. - CFR 1402010159 CNI/2017	269.239,81	-		366.179,30		-	-	
Vincoli derivanti da trasferimenti	S			2080220042	SPESE PER FRONTEGGIARE RICHIESTE URGENTI DI PAGAMENTO PER INTERVENTI DI EDILIZIA SOVVENZIONATA - L. 457/78 E SUCCESSIVE MODIFICAZIONI ED INTEGRAZIONI - **CFR 40305046/E - Quota indisponibile ai sensi della L. 232/2016.	-	-		-		-	-	
Vincoli derivanti da trasferimenti	S			2120610001	SPESE PER L'ACQUISIZIONE DI BENI E SERVIZI PER LA FORMAZIONE ED IL FUNZIONAMENTO DELL'OSSERVATORIO REGIONALE SULLA CONDIZIONE ABITATIVA (ART. 12 - L. 431/98) - CNI/08	50.000,00	-		-		-	-	
Vincoli derivanti da trasferimenti	S			2200320021	SPESE PER FRONTEGGIARE RICHIESTE URGENTI DI PAGAMENTO PER INTERVENTI DI EDILIZIA SOVVENZIONATA - L. 457/78 E SUCCESSIVE MODIFICAZIONI ED INTEGRAZIONI - **CFR 40305046/E - Quota indisponibile ai sensi della L. 232/2016.	-	-		-		-	-	
Vincoli derivanti da trasferimenti	T					7.121.394,32	1.610.549,92	-	366.179,30	-	-	-	8.365.764,94
Vincoli derivanti da trasferimenti	E	1402010049	ASSEGNAZIONE DI FONDI DALLO STATO PER ADEGUAMENTO NORME DI PREVENZIONE EX PRESIDIO OSPEDALIERO M. MONTESSORI DI CHIARAVALLE E REALIZZAZIONE RSA NEL COMUNE DI ACQUASANTA TERME - **CFR 52808246/S E 52808247/S			-	-				-	-	
Vincoli derivanti da trasferimenti	S			2130520054	SPESE PER LA REALIZZAZIONE DI RSA DA 40 POSTI LETTO NEL COMUNE DI ACQUASANTA TERME (AP) - **CFR 40305050/E	4.498,13	-		-		-	-	
Vincoli derivanti da trasferimenti	S			2130520113	Art. 20, L 67/88 - Adeguamento norme di prevenzione incendi RSA in presidio ospedaliero di Chiaravalle	-	-		-		-	-	

NATURA	ENTRATA /SPESA	CAPITOLO ENTRATA	ENTRATA DESCRIZIONE	CAPITOLO SPESA	SPESA DESCRIZIONE	RISORSE VINCOLATE AL 01/01/2017	ACCERTAMENTI PRESUNTI ESERCIZIO 2017	ULTERIORI ACCERTAMENTI PRESUNTI	IMPEGNI PRESUNTI ESERCIZIO 2017	ULTERIORI IMPEGNI PRESUNTI	CANCELLAZIONE ACCERTAMENTO O VINCOLO (+) / ECONOMIE IMPEGNI (-)	FPV	RISORSE VINCOLATE AL 31-12-2017
						(a)	(b)	(b1)	(c)	(c1)	(d)	(e)	(f)=(a)+(b)+(b1)-(c)-(c1)-(d)-(e)
Vincoli derivanti da trasferimenti	T					4.498,13	-	-	-	-	-	-	4.498,13
Vincoli derivanti da trasferimenti	S			2090420027	REALIZZAZIONE DI UN PROGRAMMA DI OPERE ACQUEDOTTISTICHE NON DI COMPETENZA STATALE QUOTA FINANZIATA CON MUTUO AD AMMORTAMENTO A CARICO DELLO STATO (L. 11.3.1988, N. 67, ART. 17, CO. 38)	28.408,46	-		-		-	-	
Vincoli derivanti da trasferimenti	T					28.408,46	-	-	-	-	-	-	28.408,46
Vincoli derivanti da trasferimenti	E	1402010048	ASSEGNAZIONE DI FONDI DALLO STATO PER INTERVENTI DI EDILIZIA OSPEDALIERA - L.N. 67/88 - COMPLETAMENTO DI RSA NEL COMUNE DI PETRITOLI - **CFR 52808245/S			-	-				-	-	
Vincoli derivanti da trasferimenti	S			2130520053	SPESE PER LA REALIZZAZIONE DEL PROGETTO DI COMPLETAMENTO DI UNA RSA NEL COMUNE DI PETRITOLI - **CFR 40305049/E	1.395.983,00	-		-		-	-	
Vincoli derivanti da trasferimenti	T					1.395.983,00	-	-	-	-	-	-	1.395.983,00
Vincoli derivanti da trasferimenti	S			2090520005	SPESE PER L'ATTUAZIONE DEGLI INTERVENTI PREVISTI DALL'ACCORDO DI PROGRAMMA "PARCHI NATURALI REGIONALI" TRA MINISTERO DELL'AMBIENTE E REGIONE MARCHE - **CFR EX 2003374/S	-	-		-		-	-	
Vincoli derivanti da trasferimenti	T					-	-	-	-	-	-	-	-
Vincoli derivanti da trasferimenti	S			2080110005	SPESE PER L'ATTUAZIONE DELL'ACCORDO PER L'INTEGRAZIONE DELL'INTESA SUL SISTEMA CARTOGRAFICO DI RIFERIMENTO - **CFR 20107010/E	-	-		-		-	-	
Vincoli derivanti da trasferimenti	S			2080110007	SPESE PER L'ATTUAZIONE DELL'ACCORDO PER L'INTEGRAZIONE DELL'INTESA SUL SISTEMA CARTOGRAFICO DI RIFERIMENTO - ***CFR 20107010/E	15.168,45	-		-		-	-	
Vincoli derivanti da trasferimenti	T					15.168,45	-	-	-	-	-	-	15.168,45
Vincoli derivanti da trasferimenti	E	1402010103	ASSEGNAZIONE DI FONDI DALLO STATO PER LA REALIZZAZIONE DI STRUTTURE PER LE CURE PALLIATIVE - HOSPICE - D.M. 28/9/1999 - **CFR 52802209/S E 52802216/S			-	-				-	-	
Vincoli derivanti da trasferimenti	S			2130520017	SPESE PER LA REALIZZAZIONE DI STRUTTURE PER LE CURE PALLIATIVE - HOSPICE I^ FASE L.39/99 DM 25 SETTEMBRE 2002 - ** CFR 40308004/E-	511,36	-		-		-	-	
Vincoli derivanti da trasferimenti	T					511,36	-	-	-	-	-	-	511,36
Vincoli derivanti da trasferimenti	S			2080220007	SPESE PER PROGRAMMI DI EDILIZIA RESIDENZIALE - ART. 60 D. LGS. 112/98 - **CFR 40305070/E	-	-		-		-	-	
Vincoli derivanti da trasferimenti	T					-	-	-	-	-	-	-	-
Vincoli derivanti da trasferimenti	S			2140120017	CONTRIBUTI PER OPERAZIONI DI PRESTITI E LEASING ALLE IMPRESE ARTIGIANE PER INIZIATIVE DI INVESTIMENTI - ART.9 COMMA 16 L.64/86 E 337/88	755.135,49	-		-		-	-	
Vincoli derivanti da trasferimenti	T					755.135,49	-	-	-	-	-	-	755.135,49
Vincoli derivanti da trasferimenti	S			2100520038	SPESA PER LA PROGETTAZIONE PRELIMINARE DELLA BRETELLA STRADALE SVINCOLI A14/S16 - **CFR 40306003/E	-	-		-		-	-	
Vincoli derivanti da trasferimenti	T					-	-	-	-	-	-	-	-
Vincoli derivanti da trasferimenti	E	1402010063	ASSEGNAZIONE DI FONDI DALLO STATO PER LA REALIZZAZIONE DI UNA RSA PER DISABILI EX OSPEDALE MUZIO GALLO DM SALUTE - SISIT DEL 9/07/2003 **CFR 52808274 CNI/03			-	-				-	-	
Vincoli derivanti da trasferimenti	S			2130520066	SPESE PER LA REALIZZAZIONE DI UNA RSA PER DISABILI EX OSPEDALE MUZIO GALLO - **CFR 40305087 - CNI/03	-	-		-		-	-	

NATURA	ENTRATA /SPESA	CAPITOLO ENTRATA	ENTRATA DESCRIZIONE	CAPITOLO SPESA	SPESA DESCRIZIONE	RISORSE VINCOLATE AL 01/01/2017	ACCERTAMENTI PRESUNTI ESERCIZIO 2017	ULTERIORI ACCERTAMENTI PRESUNTI	IMPEGNI PRESUNTI ESERCIZIO 2017	ULTERIORI IMPEGNI PRESUNTI	CANCELLAZIONE ACCERTAMENTO O VINCOLO (+) / ECONOMIE IMPEGNI (-)	FPV	RISORSE VINCOLATE AL 31-12-2017
						(a)	(b)	(b1)	(c)	(c1)	(d)	(e)	(f)=(a)+(b)+(b1)-(c)-(c1)-(d)-(e)
Vincoli derivanti da trasferimenti	T					-	-	-	-	-	-	-	-
Vincoli derivanti da trasferimenti	E	1201010243	Assegnazione del Finanziamento del Fondo per le tecniche di procreazione assistita - Legge 19/02/2004, n. 40			-	-				-	-	
Vincoli derivanti da trasferimenti	S			2130210017	FINANZIAMENTO DEL FONDO PER LE TECNICHE DI PROCREAZIONE ASSISTITA - LEGGE 19/02/2004, N.40 - **CFR 20108008 - CNI/05	49.301,97	-		-		-	-	
Vincoli derivanti da trasferimenti	T					49.301,97	-	-	-	-	-	-	49.301,97
Vincoli derivanti da trasferimenti	E	1402010027	ASSEGNAZIONE DI FONDI DALLO STATO PER L'ATTUAZIONE DI PROGETTI SPECIALI PER LO SMALTIMENTO DI RIFIUTI SOLIDI, DISINQUINAMENTO, REALIZZAZIONE E POTENZ. OPERE ACQUEDOTTISTICHE E RISANAMENTO DI CENTRI STORICI (ART. 17) - **CFR 42204226/S E 42602201/S			-	-				-	-	
Vincoli derivanti da trasferimenti	S			2050120007	RECUPERO FUNZIONALE DEL CENTRO STORICO DI MACERATA - DELIBERAZIONE CIPE 27.11.96 (ART. 17 LEGGE 11.3.1988, N.67) - FIO 1988/1989 - **CFR 40305014/E	488.740,93	-		-		-	-	
Vincoli derivanti da trasferimenti	S			2090120052	SPESE PER LA REALIZZAZIONE DELL'INTERVENTO DEL BACINO IDROGRAFICO DEL FIUME MISA - LOCALITA' BETTONELLE - COMUNE DI SENIGALLIA - AREA AGRICOLA DI COMPENSAZIONE IDRAULICA - CFR 40305012-40305014 CNI/011	-	-		-		-	-	
Vincoli derivanti da trasferimenti	S			2090320008	REALIZZAZIONE DI UN IMPIANTO DI SMALTIMENTO DI RIFIUTI SOLIDI URBANI, E ASSIMILABILI NONCHE' DI FANGHI BIOLOGICI IN COMUNE DI ASCOLI PICENO (ART. 17 LEGGE 11.03.1988, N. 67) - FIO 1988/1989	330,00	-		-		-	-	
Vincoli derivanti da trasferimenti	S			2090420014	REALIZZAZIONE DI UN IMPIANTO DI SMALTIMENTO DI RIFIUTI SOLIDI URBANI E ASSIMILABILI NONCHE' DI FANGHI BIOLOGICI IN COMUNE DI FERMO (ART. 17 LEGGE 11.03.1988, N. 67) FIO 1988/1989	95.938,62	-		-		-	-	
Vincoli derivanti da trasferimenti	T					585.009,55	-	-	-	-	-	-	585.009,55
Vincoli derivanti da trasferimenti	S			2110220001	SPESE PER L'ACQUISTO DI AUTOBOTTI E DI POTABILIZZATORI MOBILI PER LA RISOLUZIONE DI SITUAZIONI DI EMERGENZA IDRICA (ART.9 D.L. 5.2.1990 N. 16, CONVERTITO CON MODIFICAZIONI NELLA LEGGE 5.4.90, N. 71) - **CFR 40305015/E	-	-		-		-	-	
Vincoli derivanti da trasferimenti	T					-	-	-	-	-	-	-	-
Vincoli derivanti da trasferimenti	S			2170120007	SPESE PER LA REALIZZAZIONE DEL PROGRAMMA TETTI FOTOVOLTAICI DI CUI AL DMA 16/03/2001, N.106 - QUOTA STATO - TRASFERIMENTI AD ENTI DELLE AMMINISTRAZIONI LOCALI - **CFR 40304009/E	421,35	-		-		-	-	
Vincoli derivanti da trasferimenti	S			2170120015	SPESE PER LA REALIZZAZIONE DEL PROGRAMMA TETTI FOTOVOLTAICI DI CUI AL DMA 16/03/2001, N.106 - QUOTA STATO - TRASFERIMENTI AD ALTRI SOGGETTI - **CFR 40304009/E	25.417,13	-		-		-	-	
Vincoli derivanti da trasferimenti	T					25.838,48	-	-	-	-	-	-	25.838,48
Vincoli derivanti da trasferimenti	E	1402010097	ASSEGNAZIONE DI FONDI DAL MINISTERO PER L'AMBIENTE PER L'ATTUAZIONE DI UN PROGRAMMA PER LA RIDUZIONE DEL CARICO DI NUTRIENTI SVERSATI NEL MARE ADRIATICO - FIUME FOGLIA - ***CFR 10610254			-	-				-	-	
Vincoli derivanti da trasferimenti	S			2090420019	IMPIEGO DELLE ECONOMIE DEL PTTA 1994/96 - AREA PROGRAMMA BACINI IDROGRAFICI E MARE ADRIATICO - PER L'A.P.Q. 30/07/04 TUTELA DELLE ACQUE E GESTIONE INTEGRATA DELLE RISORSE IDRICHE - ***CFR 40307004 - CNI/07	106.080,24	-		-		-	-	

NATURA	ENTRATA /SPESA	CAPITOLO ENTRATA	ENTRATA DESCRIZIONE	CAPITOLO SPESA	SPESA DESCRIZIONE	RISORSE VINCOLATE AL 01/01/2017	ACCERTAMENTI PRESUNTI ESERCIZIO 2017	ULTERIORI ACCERTAMENTI PRESUNTI	IMPEGNI PRESUNTI ESERCIZIO 2017	ULTERIORI IMPEGNI PRESUNTI	CANCELLAZIONE ACCERTAMENTO O VINCOLO (+) / ECONOMIE IMPEGNI (-)	FPV	RISORSE VINCOLATE AL 31-12-2017
						(a)	(b)	(b1)	(c)	(c1)	(d)	(e)	(f)=(a)+(b)+(b1)-(c)-(c1)-(d)-(e)
Vincoli derivanti da trasferimenti	T					106.080,24	-	-	-	-	-	-	106.080,24
Vincoli derivanti da trasferimenti	S			2160110040	SPESE PER LA REALIZZAZIONE DEL 5° CENSIMENTO IN AGRICOLTURA - ANNO 2000 - **CFR EX 3007036/E	2.799,89	-		-		-	-	
Vincoli derivanti da trasferimenti	T					2.799,89	-	-	-	-	-	-	2.799,89
Vincoli derivanti da trasferimenti	E	1402010064	ASSEGNAZIONE DI FONDI DALLO STATO PER REALIZZAZIONE DI OPERE STRUTTURALI PRESSO L'OSPEDALE DI SENIGALLIA **CFR 52808275 - CNI/03			-	-				-	-	
Vincoli derivanti da trasferimenti	S			2130520067	SPESE PER LA REALIZZAZIONE DI OPERE STRUTTURALI PRESSO L'OSPEDALE DI SENIGALLIA - **CFR 40305088 - CNI/03	146.860,06	-		-		-	-	
Vincoli derivanti da trasferimenti	T					146.860,06	-	-	-	-	-	-	146.860,06
Vincoli derivanti da trasferimenti	E	1603010004	RICAVO DI UN MUTUO PASSIVO CON ONERI DI AMMORTAMENTO A CARICO DELLO STATO RELATIVO AI PROGRAMMI DI INTERVENTO PER LA LOTTA ALL'AIDS AI SENSI DELLE LEGGI 135/90, 492/93, 34/96, 135/97- **CFR 52808222/S			-	-				-	-	
Vincoli derivanti da trasferimenti	S			52808222	SPESE PER PROGRAMMI DI INTERVENTI PER LA LOTTA ALL'AIDS AI SENSI DELLE LEGGI 135/90, 492/93, 34/96, 135/97 - CNI -	22.628,15	-	-	-	-	-	-	
Vincoli derivanti da trasferimenti	S			2130520143	SPESE PER PROGRAMMI DI INTERVENTI PER LA LOTTA ALL'AIDS AI SENSI DELLE LEGGI 135/90, 492/93, 34/96, 135/97 - **CFR 50101009/E	-	-		-		-	-	
Vincoli derivanti da trasferimenti	T					22.628,15	-	-	-	-	-	-	22.628,15
Vincoli derivanti da trasferimenti	S			2040320002	SPESE PER L'ATTUAZIONE DEL PROGETTO SPECIALE PER LA FORMAZIONE DELL'ANAGRAFE NAZIONALE DELL'EDILIZIA SCOLASTICA (ART. 7 L. 23/1996) - **CFR 40305037/E	-	-		-		-	-	
Vincoli derivanti da trasferimenti	T					-	-	-	-	-	-	-	-
Vincoli derivanti da trasferimenti	S			2090210015	SPESE PER LA PREVENZIONE DEI RISCHI NELL'AREA DI CUI ALLE DD.GG.RR. N. 2929 DEL 22.12.99 (ALL.2) E N. 43 DEL 10.01.2000 (ALL.3) -**CFR EX 2003531/E	51,26	-		-		-	-	
Vincoli derivanti da trasferimenti	S			2090210016	SPESE PER LA PREVENZIONE DEI RISCHI NELL'AREA DI CUI ALLE DD.GG.RR. N.2929 DEL 22.12.99 (ALL.2) E N.43 DEL 10.01.2000 (ALL.3) - AMMINISTRAZIONI LOCALI - **CFR EX 2003531/E	-	-		-		-	-	
Vincoli derivanti da trasferimenti	S			2090210021	SPESE PER LA PREVENZIONE DEI RISCHI NELL'AREA DI CUI ALLE DD.GG.RR. N. 2929 DEL 22.12.99 (ALL.2) E N. 43 DEL 10.01.2000 (ALL.3) -**CFR EX 2003531/E - Trasferimenti correnti a Città metropolitane e Roma capitale - EX 42401101	-	-		-		-	-	
Vincoli derivanti da trasferimenti	S			2090210022	SPESE PER LA PREVENZIONE DEI RISCHI NELL'AREA DI CUI ALLE DD.GG.RR. N. 2929 DEL 22.12.99 (ALL.2) E N. 43 DEL 10.01.2000 (ALL.3) -**CFR EX 2003531/E - Trasferimenti correnti a altri enti e agenzie regionali e sub regionali - EX 42401101	-	-		-		-	-	
Vincoli derivanti da trasferimenti	S			2090810012	RIMBORSI PER PRESTAZIONI PROFESSIONALI SPECIALISTICHE PER FUNZIONI DI VERIFICA E VALIDAZIONE DI PROGETTAZIONE ESECUTIVA E DI STAZIONE UNICA APPALTANTE **CFR EX 2003531/E	1.834,76	-		-		-	-	
Vincoli derivanti da trasferimenti	T					1.886,02	-	-	-	-	-	-	1.886,02
Vincoli derivanti da trasferimenti	E	1402010042	ASSSEGNAZIONE DI FONDI DALLO STATO PER FINANZIAMENTO DI INTERVENTI DI EDILIZIA OSPEDALIERA RELATIVO AL PROGETTO ESECUTIVO DEL NUOVO CORPO DI FABBRICA IN AMPLIAMENTO DELLA STRUTTURA OSPEDALIERA S. CROCE DI FANO - 2° STRALCIO - **CFR 52808230/S			-	-				-	-	

NATURA	ENTRATA /SPESA	CAPITOLO ENTRATA	ENTRATA DESCRIZIONE	CAPITOLO SPESA	SPESA DESCRIZIONE	RISORSE VINCOLATE AL 01/01/2017	ACCERTAMENTI PRESUNTI ESERCIZIO 2017	ULTERIORI ACCERTAMENTI PRESUNTI	IMPEGNI PRESUNTI ESERCIZIO 2017	ULTERIORI IMPEGNI PRESUNTI	CANCELLAZIONE ACCERTAMENTO O VINCOLO (+) / ECONOMIE IMPEGNI (-)	FPV	RISORSE VINCOLATE AL 31-12-2017
						(a)	(b)	(b1)	(c)	(c1)	(d)	(e)	(f)=(a)+(b)+(b1)-(c)-(c1)-(d)-(e)
Vincoli derivanti da trasferimenti	T					-	-	-		-	-	-	-
Vincoli derivanti da trasferimenti	S			2040710002	SPESE PER LA CORRESPONSIONE DI BORSE DI STUDIO A SOSTEGNO DELLA SPESA DELLE FAMIGLIE PER L'ISTRUZIONE ORDINARIA - ART. 1 COMMA 9 - **CFR 20109008/E	11.030,73	-		-		-	-	
Vincoli derivanti da trasferimenti	T					11.030,73	-	-	-	-	-	-	11.030,73
Vincoli derivanti da trasferimenti	E	1201010265	ASSEGNAZIONE DI FONDI STATALI PER MONITORAGGIO E STUDI DI ATTUAZIONE D.L.VO 152/99 (ex 20107006) **CFR 2090610006/S			-	78.500,00				-	-	
Vincoli derivanti da trasferimenti	S			2090610006	SPESE PER MONITORAGGIO E STUDI DI ATTUAZIONE D.L.VO 152/99 - **CFR 20107006/E	794.198,88	-		-		-	-	
Vincoli derivanti da trasferimenti	T					794.198,88	78.500,00	-	-	-	-	-	872.698,88
Vincoli derivanti da trasferimenti	S			2050310047	SPESE PER LA REALIZZAZIONE DEL PROGETTO "TEATRI DEL TEMPO PRESENTE" - CFR** 20111008 - CNI/13	-	-		-		-	-	
Vincoli derivanti da trasferimenti	T					-	-	-	-	-	-	-	-
Vincoli derivanti da trasferimenti	E	1402060006	ASSEGNAZIONE STATALE QUINDICENNALE PER MUTUO MOBILITA' CICLISTICA L.366/98 - **CFR 20814307 E 20814507			-	-				-	-	
Vincoli derivanti da trasferimenti	T					-	-	-		-	-	-	-
Vincoli derivanti da trasferimenti	E	1201010071	ASSEGNAZIONE DI FONDI DALLO STATO PER LA FORNITURA GRATUITA O SEMIGRATUITA DI LIBRI DI TESTO DI CUI ALL'ART. 27 DELLA L. 23.12.1998, N. 448 - **CFR 52907120/S			-	903.686,27				-	-	
Vincoli derivanti da trasferimenti	S			2040710003	CONTRIBUTI PER LA FORNITURA GRATUITA O SEMIGRATUITA DI LIBRI DI TESTO DI CUI ALL'ART. 27 DELLA L. 23.12.1998, N. 448 - **CFR 20109007/E	3.991.600,39	-		2.561.432,03		-	-	
Vincoli derivanti da trasferimenti	T					3.991.600,39	903.686,27	-	2.561.432,03	-	-	-	2.333.854,63
Vincoli derivanti da trasferimenti	S			2140120026	SPESE PER LA REALIZZAZIONE OB. 2 - ASSE 1 - CONSOLIDAMENTO E QUALIFICAZIONE DEL SISTEMA IMPRENDITORIALE LOCALE - QUOTA UE - **CFR 40402002/E	2.160,00	-		-		-	-	
Vincoli derivanti da trasferimenti	S			2140520068	SPESE PER LA REALIZZAZIONE DEL PROGRAMMA POR FESR 2007/2013 - TRASFERIMENTO AGLI EE.LL. IN C/CAPITALE - QUOTA UE 39% - QUOTA STATO 47% - QUOTA REGIONE 14% - CNI/16 - Contributi agli investimenti a Comuni - ex 31402773	-	-		-		-	-	
Vincoli derivanti da trasferimenti	S			2160320010	RIMBORSO DI FONDI PER PROGETTI COERENTI PROVENIENTI DA ALTRE FONTI - RISORSE DEL DOCUP OB2 2000-2006 - QUOTA UE/STATO/REGIONE - **CFR 40402002 E 40402003 CNI/11	596.865,30	-		-		-	-	
Vincoli derivanti da trasferimenti	T					599.025,30	-	-	-	-	-	-	599.025,30
Vincoli derivanti da trasferimenti	S			2140120027	SPESA PER LA REALIZZAZIONE OB. 2 - ASSE 1 - CONSOLIDAMENTO E QUALIFICAZIONE DEL SISTEMA IMPRENDITORIALE LOCALE - QUOTA STATO - **CFR 40402003/E	708,72	-		-		-	-	
Vincoli derivanti da trasferimenti	T					708,72	-	-	-	-	-	-	708,72
Vincoli derivanti da trasferimenti	S			2130210045	SPESE PER L'ESERCIZIO DELL'ATTIVITA' DI CONTROLLO, INFORMAZIONE E VIGILANZA CONNESSA ALLA PROCEDURA DI RICONOSCIMENTO DI COMPETENZA DEL SERVIZIO VETERINARIO REGIONALE - **CFR 20108030/E	2.269,47	-		-		-	-	
Vincoli derivanti da trasferimenti	S			2130710039	INDENNIZZI AI SOGGETTI DANNEGGIATI DA COMPLICANZE DI TIPO IRREVERSIBILE A CAUSA DI VACCINAZIONI OBBLIGATORIE, TRASFUSIONI E SOMMINISTRAZIONE DI EMODERIVATI - **CFR 20108030/E	1.527,90	-		-		-	-	

NATURA	ENTRATA /SPESA	CAPITOLO ENTRATA	ENTRATA DESCRIZIONE	CAPITOLO SPESA	SPESA DESCRIZIONE	RISORSE VINCOLATE AL 01/01/2017	ACCERTAMENTI PRESUNTI ESERCIZIO 2017	ULTERIORI ACCERTAMENTI PRESUNTI	IMPEGNI PRESUNTI ESERCIZIO 2017	ULTERIORI IMPEGNI PRESUNTI	CANCELLAZIONE ACCERTAMENTO O VINCOLO (+) / ECONOMIE IMPEGNI (-)	FPV	RISORSE VINCOLATE AL 31-12-2017
						(a)	(b)	(b1)	(c)	(c1)	(d)	(e)	(f)=(a)+(b)+(b1)-(c)-(c1)-(d)-(e)
Vincoli derivanti da trasferimenti	T					3.797,37	-	-	-	-	-	-	3.797,37
Vincoli derivanti da trasferimenti	S			2080110001	SPESE DI FUNZIONAMENTO CONNESSE ALLE FUNZIONI TRASFERITE ALLE REGIONI IN MATERIA DI OPERE PUBBLICHE - **CFR 40305054/E E 40305055/E	153.527,15	-		-		-	-	
Vincoli derivanti da trasferimenti	S			2090120017	SPESE PER GLI INTERVENTI DI DIFESA DELLA COSTA DI COMPETENZA REGIONALE AI SENSI DEL DECRETO LEGISLATIVO 112/98	104.755,91	-		-		-	-	
Vincoli derivanti da trasferimenti	S			2090120020	SPESE PER GLI INTERVENTI DI DIFESA DELLA COSTA DI COMPETENZA REGIONALE AI SENSI DEL DECRETO LEGISLATIVO 112/98 - CFR 40305054 - CNI/07	46.460,14	-		-		-	-	
Vincoli derivanti da trasferimenti	S			2090120058	SPESE PER GLI INTERVENTI DI DIFESA DELLA COSTA DI COMPETENZA REGIONALE AI SENSI DEL D.LGS. 112/98 ATTUATI DAI COMUNI COSTIERI - CNI/07	20.747,55	-		-		-	-	
Vincoli derivanti da trasferimenti	S			2090120059	SPESE PER INTERVENTI URGENTI A SEGUITO DI MAREGGIATE DEL FEBBRAIO 2012 NEL COMUNE DI PORTO RECANATI - CNI/12	7.986,52	-		-		-	-	
Vincoli derivanti da trasferimenti	S			2090120060	SPESE PER INTERVENTI URGENTI A SEGUITO DI MAREGGIATE DEL FEBBRAIO 2012 NEL COMUNE DI ANCONA - CNI/12	-	-		-		-	-	
Vincoli derivanti da trasferimenti	S			2090120067	SPESE PER GLI INTERVENTI DI DIFESA DELLA COSTA DI COMPETENZA REGIONALE AI SENSI DEL DECRETO LEGISLATIVO 112/98 - Mezzi di trasporto per vie d'acqua - CFR ex 40305054 - CNI/16	-	-		-		-	-	
Vincoli derivanti da trasferimenti	T					333.477,27	-	-	-	-	-	-	333.477,27
Vincoli derivanti da trasferimenti	S			2130210023	SPESA PER PROGETTO DI PREVENZIONE SETTORE SALUTE MENTALE - L. 302/2000 - ART. 98 - **CFR 20108021/E - CNI/05	2.163,57	-		-		-	-	
Vincoli derivanti da trasferimenti	T					2.163,57	-	-	-	-	-	-	2.163,57
Vincoli derivanti da trasferimenti	E	1201010072	ASSEGNAZIONE DI FONDI PER IL FONDO UNICO NAZIONALE INDISTINTO PER LE POLITICHE SOCIALI L.N. 328/2000, ART. 20 E L.N. 388/2000, ART. 80, COMMI 13 E 17 - **CFR 53007103/S - 53007151/S			-	6.439.372,15				-	-	
Vincoli derivanti da trasferimenti	S			2120110003	FONDO UNICO NAZIONALE INDISTINTO PER LE POLITICHE SOCIALI L.N. 328/2000, ART. 20 E L.N. 388/2000, ART. 80, COMMI 13 E 17 - **CFR 20109010/E -CNI/03	275.308,52	-		2.975.774,26		-	-	
Vincoli derivanti da trasferimenti	S			2120110007	FONDO NAZIONALE PER LE POLITICHE SOCIALI - INTERVENTI CON TRASFERIMENTO DI RISORSE A FAVORE DI IMPRESE **CFR 20109010 - CNI/SIOPE/14	60.996,48	-		440.344,17		-	-	
Vincoli derivanti da trasferimenti	S			2120110011	FONDO UNICO NAZIONALE INDISTINTO PER LE POLITICHE SOCIALI - TRASFERIMENTI CORRENTI AD ALTRI SOGGETTI - L.N. 328/2000, ART. 20 E L.N. 388/2000, ART. 80, COMMI 13 E 17 - ***CFR 20109010/E - CNI/SIOPE/06	168.212,25	-		-		-	-	
Vincoli derivanti da trasferimenti	S			2120110012	FONDO UNICO NAZIONALE INDISTINTO PER LE POLITICHE SOCIALI L.N. 328/2000, ART. 20 E L.N. 388/2000, ART. 80, COMMI 13 E 17 - **CFR 20109010/E -CNI/03 - Trasferimenti correnti a Unioni di Comuni - EX 53007103	-	-		610.192,99		-	-	
Vincoli derivanti da trasferimenti	S			2120210013	FONDO NAZIONALE PER LE POLITICHE SOCIALI - INTERVENTI A FAVORE DEI SOGGETTI PORTATORI DI DISABILITA' - **CFR 20109010 - CNI/14	-	-		-		-	-	
Vincoli derivanti da trasferimenti	S			2120210028	FONDO NAZIONALE PER LE POLITICHE SOCIALI - INTERVENTI A FAVORE DEI SOGGETTI PORTATORI DI DISABILITA' - TRASFERIMENTI A FAMIGLIE	309.453,61	-		60.085,93		-	-	
Vincoli derivanti da trasferimenti	S			2120210039	LR 24/85 CONTRIBUTI ALLE ASSOCIAZIONI DI TUTELA DEI DISABILI - TRASFERIMENTI A ISTITUZIONI SOCIALI PRIVATE	-	-		-		-	-	
Vincoli derivanti da trasferimenti	S			2120210049	FONDO NAZIONALE PER LE POLITICHE SOCIALI - INTERVENTI A FAVORE DEI SOGGETTI PORTATORI DI DISABILITA' - TRASFERIMENTI A ISTITUZIONI SOCIALI PRIVATE	-	-		1.034,28		-	-	
Vincoli derivanti da trasferimenti	S			2120210055	FONDO NAZIONALE PER LE POLITICHE SOCIALI - INTERVENTI A FAVORE DEI SOGGETTI PORTATORI DI DISABILITA' - TRASFERIMENTI A COMUNI	-	-		46.051,72		-	-	

NATURA	ENTRATA /SPESA	CAPITOLO ENTRATA	ENTRATA DESCRIZIONE	CAPITOLO SPESA	SPESA DESCRIZIONE	RISORSE VINCOLATE AL 01/01/2017	ACCERTAMENTI PRESUNTI ESERCIZIO 2017	ULTERIORI ACCERTAMENTI PRESUNTI	IMPEGNI PRESUNTI ESERCIZIO 2017	ULTERIORI IMPEGNI PRESUNTI	CANCELLAZIONE ACCERTAMENTO O VINCOLO (+) / ECONOMIE IMPEGNI (-)	FPV	RISORSE VINCOLATE AL 31-12-2017
						(a)	(b)	(b1)	(c)	(c1)	(d)	(e)	(f)=(a)+(b)+(b1)-(c)-(c1)-(d)-(e)
Vincoli derivanti da trasferimenti	S			2120410047	FONDO NAZIONALE PER LE POLITICHE SOCIALI L.N. 328/2000 - INTERVENTI PER I SOGGETTI A RISCHIO DI ESCLUSIONE SOCIALE - TRASFERIMENTI CORRENTI A COMUNI	-	-		380.000,00		-	-	
Vincoli derivanti da trasferimenti	S			2120410048	FONDO NAZIONALE PER LE POLITICHE SOCIALI L.N. 328/2000 - INTERVENTI PER I SOGGETTI A RISCHIO DI ESCLUSIONE SOCIALE - TRASFERIMENTI CORRENTI A UNIONI DI COMUNI	-	-		20.000,00		-	-	
Vincoli derivanti da trasferimenti	S			2120510002	FONDO NAZIONALE POLITICHE SOCIALI - FAMIGLIA - TRASFERIMENTI CORRENTI AD ALTRE IMPRESE - L.N. 328/2000, ART. 20 E L.N. 388/2000, ART. 80, COMMI 13 E 17 - ***CFR 20109010/E	-	-		-		-	-	
Vincoli derivanti da trasferimenti	S			2120510003	FONDO NAZIONALE POLITICHE SOCIALI - FAMIGLIA - TRASFERIMENTI CORRENTI ISTITUZIONI SOCIALI PRIVATE - L.N. 328/2000, ART. 20 E L.N. 388/2000, ART. 80, COMMI 13 E 17 - ***CFR 20109010/E	-	-		-		-	-	
Vincoli derivanti da trasferimenti	S			2120510008	FONDO NAZIONALE PER LE POLITICHE SOCIALI L.N. 328/2000 - TRASFERIMENTI CORRENTI A COMUNI	-	-		1.444.657,11		-	-	
Vincoli derivanti da trasferimenti	S			2120510009	FONDO NAZIONALE PER LE POLITICHE SOCIALI L.N. 328/2000 - TRASFERIMENTI CORRENTI A UNIONI DI COMUNI	-	-		426.427,23		-	-	
Vincoli derivanti da trasferimenti	S			2120510010	FONDO NAZIONALE PER LE POLITICHE SOCIALI L.N. 328/2000 - TRASFERIMENTI CORRENTI A ASP	-	-		141.976,39		-	-	
Vincoli derivanti da trasferimenti	S			2120710002	FONDO UNICO NAZIONALE INDISTINTO PER LE POLITICHE SOCIALI L.N. 328/2000 , ART. 20 E L.N. 388/2000, ART. 80, COMMI 13 E 17 - **CFR 20109010/E - ACQUISTO DI BENI E SERVIZI - CNI/07/SIOPE	-	-		-		-	-	
Vincoli derivanti da trasferimenti	S			2120710009	FONDO UNICO NAZIONALE INDISTINTO PER LE POLITICHE SOCIALI L.N. 328/2000 , ART. 20 E L.N. 388/2000, ART. 80, COMMI 13 E 17 - **CFR 20109010/E - TRASFERIMENTI CORRENTI AD ENTI DELL'AMMINISTRAZIONE CENTRALE - CNI/SIOPE/07	-	-		-		-	-	
Vincoli derivanti da trasferimenti	S			2120710015	FONDO UNICO NAZIONALE INDISTINTO PER LE POLITICHE SOCIALI - TRASFERIMENTI CORRENTI A ISTITUZIONI SOCIALI PRIVATE PER FINI DIVERSI - L.N. 328/2000, ART. 20 E L.N. 388/2000, ART. 80, COMMI 13 E 17 - ***CFR 20109010/E - CNI/SIOPE/06	-	-		-		-	-	
Vincoli derivanti da trasferimenti	S			2120810008	FONDO UNICO NAZIONALE INDISTINTO PER LE POLITICHE SOCIALI L.N. 328/2000, ART.20 E L.N. 388/2000, ART.80, COMMI 13 E 17 - TRASFERIMENTI CORRENTI AL SERVIZIO CIVILE REGIONALE NAZIONALE PER FINANZIAMENTO PROGETTI - BANDO 2008 -**CFR 20109010/E - CNI/08	91.440,98	-		-		-	-	
Vincoli derivanti da trasferimenti	S			2120810009	FONDO UNICO NAZIONALE INDISTINTO PER LE POLITICHE SOCIALI LN 328/2000, ART 20 E LN 388/2000, ART 80, C.I 13 E 17 - TRASF. A ENTI DELLE AMM. LOCALI PER LA REALIZZAZIONE DI ATTIVITA' CONNESSE AL SERVIZIO CIVILE REGIONALE (LR 15/05) - **CFR 20109010 - CNI/11	68.466,93	-		-		-	-	
Vincoli derivanti da trasferimenti	S			2120810014	FONDO UNICO NAZIONALE INDISTINTO PER LE POLITICHE SOCIALI LN 328/2000, ART 20 E LN 388/2000, ART 80, COMMI 13 E 17 - TRASFERIMENTI CORRENTI AL SERVIZIO CIVILE REGIONALE - ISTITUZIONI SOCIALI PRIVATE - **CFR 20109010/E - CNI/14	39.098,96	-		-		-	-	
Vincoli derivanti da trasferimenti	S			2120810016	FONDO UNICO NAZIONALE INDISTINTO PER LE POLITICHE SOCIALI LN 328/2000, ART 20 E LN 388/2000, ART 80, C.I 13 E 17 - TRASF. A ENTI DELLE AMM. PROVINCIALI PER LA REALIZZAZIONE DI ATTIVITA' CONNESSE AL SERVIZIO CIVILE REGIONALE (LR 15/05) - **CFR 20109010 - CNI/11	-	-		-		-	-	
Vincoli derivanti da trasferimenti	S			2120810017	FONDO UNICO NAZIONALE INDISTINTO PER LE POLITICHE SOCIALI LN 328/2000, ART 20 E LN 388/2000, ART 80, C.I 13 E 17 - TRASF. A ENTI DELLE AMM. LOCALI PER LA REALIZZAZIONE DI ATTIVITA' CONNESSE AL SERVIZIO CIVILE REGIONALE (LR 15/05) - **CFR 20109010 - CNI/11	-	-		-		-	-	

NATURA	ENTRATA /SPESA	CAPITOLO ENTRATA	ENTRATA DESCRIZIONE	CAPITOLO SPESA	SPESA DESCRIZIONE	RISORSE VINCOLATE AL 01/01/2017	ACCERTAMENTI PRESUNTI ESERCIZIO 2017	ULTERIORI ACCERTAMENTI PRESUNTI	IMPEGNI PRESUNTI ESERCIZIO 2017	ULTERIORI IMPEGNI PRESUNTI	CANCELLAZIONE ACCERTAMENTO O VINCOLO (+) / ECONOMIE IMPEGNI (-)	FPV	RISORSE VINCOLATE AL 31-12-2017
						(a)	(b)	(b1)	(c)	(c1)	(d)	(e)	(f)=(a)+(b)+(b1)-(c)-(c1)-(d)-(e)
Vincoli derivanti da trasferimenti	S			2200310050	FONDO NAZIONALE PER LE POLITICHE SOCIALI - INTERVENTI A FAVORE DEI SOGGETTI PORTATORI DI DISABILITA' - TRASFERIMENTI A FAMIGLIE - quota indisponibile ai sensi della L.232/2016	-	-		-		-	-	
Vincoli derivanti da trasferimenti	T					1.012.977,73	6.439.372,15	-	6.546.544,08	-	-	-	905.805,80
Vincoli derivanti da trasferimenti	S			2090120005	SPESE PER L'ATTUAZIONE DELL'11° PROGRAMMA DI INTERVENTI URGENTI PER LA RIDUZIONE DEL RISCHIO IDROGEOLOGICO DEI CENTRI ABITATI E DEI LITORALI DEI COMUNI DI SIROLO E NUMANA - **CFR 40305079/E - CNI/05	-	-		-		-	-	
Vincoli derivanti da trasferimenti	T					-	-	-	-	-	-	-	-
Vincoli derivanti da trasferimenti	S			2100510004	SPESE PER IL PERSONALE ANAS NON TRASFERITO ALLE PROVINCE AI SENSI DEL D.LGS. 112/98 - **CFR 20106004/E	17.865,97	-		-		-	-	
Vincoli derivanti da trasferimenti	T					17.865,97	-	-	-	-	-	-	17.865,97
Vincoli derivanti da trasferimenti	S			2011010062	SPESE PER IL PERSONALE EX ANAS TRASFERITO AI SENSI DEL DPCM 22.12.2000 - **CFR 20101004/E	25,69	-		-		-	-	
Vincoli derivanti da trasferimenti	S			2011010065	SPESE PER IL PERSONALE EX ANAS TRASFERITO AI SENSI DEL DPCM 22.12.2000 - **CFR 20101004/E	-	-		-		-	-	
Vincoli derivanti da trasferimenti	T					25,69	-	-	-	-	-	-	25,69
Vincoli derivanti da trasferimenti	S			2030110001	SPESE PER L'ESERCIZIO DELL'ATTIVITA' DI POLIZIA AMMINISTRATIVA REGIONALE E LOCALE ESERCITATA DALLA REGIONE IN QUANTO TRASFERITA AI SENSI DELL'ART. 162, COMMA 1 - DLGS 112/98 - **CFR 20101005/E	-	-		-		-	-	
Vincoli derivanti da trasferimenti	S			2030110002	SPESE DI PERSONALE PER L'ESERCIZIO DELL'ATTIVITA' DI POLIZIA AMMINISTRATIVA REGIONALE E LOCALE ESERCITATA DALLA REGIONE IN QUANTO TRASFERITA AI SENSI DELL'ART. 162, COMMA 1-DLGS 112/98 **CFR 20101005/E	275.360,76	-		-		-	-	
Vincoli derivanti da trasferimenti	S			2030120001	SPESE PER L'ATTIVITA' DI POLIZIA AMMINISTRATIVA REGIONALE E LOCALE CONNESSE ALLA SICUREZZA STRADALE E RELATIVE INIZIATIVE - **CFR 20101005 - CNI/08	-	-		-		-	-	
Vincoli derivanti da trasferimenti	T					275.360,76	-	-	-	-	-	-	275.360,76
Vincoli derivanti da trasferimenti	S			2170110001	SPESE DI FUNZIONAMENTO CONNESSE ALLE FUNZIONI TRASFERITE IN MATERIA DI POLITICA ENERGETICA - **CFR 20104004/E	79.261,56	-		-		-	-	
Vincoli derivanti da trasferimenti	S			2170120001	SPESE DI FUNZIONAMENTO CONNESSE ALLE FUNZIONI TRASFERITE IN MATERIA DI POLITICA ENERGETICA - **CFR 40304024/E - CNI/07	13.028,81	-		-		-	-	
Vincoli derivanti da trasferimenti	T					92.290,37	-	-	-	-	-	-	92.290,37
Vincoli derivanti da trasferimenti	S			2110120007	SPESE PER LE ATTIVITA' REGIONALI IN MATERIA DI PROTEZIONE CIVILE TRASFERITE AI SENSI DEL D. LGS 112/98 - ART. 108 - **CFR 20105003/E	-	-		-		-	-	
Vincoli derivanti da trasferimenti	S			2110120010	SPESA PER L'ACQUISIZIONE DI PRODOTTI INFORMATICI, HARDWARE E SOFTWARE PER LE ESIGENZE DEL SISTEMA REGIONALE DI PROTEZIONE CIVILE E SICUREZZA LOCALE - CNI/07	10.052,50	-		-		-	-	
Vincoli derivanti da trasferimenti	S			2110120026	SPESA PER L'ACQUISIZIONE DI PRODOTTI INFORMATICI, HARDWARE E SOFTWARE PER LE ESIGENZE DEL SISTEMA REGIONALE DI PROTEZIONE CIVILE E SICUREZZA LOCALE HARDWARE n.a.c.- CNI/07	103.147,40	-		-		-	-	
Vincoli derivanti da trasferimenti	S			2110120027	SPESE PER LE ATTIVITA' REGIONALI IN MATERIA DI PROTEZIONE CIVILE TRASFERITE AI SENSI DEL D. LGS 112/98 - ART. 108 - **CFR 20105003/E - MEZZI DI TRASPORTO AD USO CIVILE, DI SICUREZZA E ORDINE PUBBLICO n.a.c.	500,00	-		-		-	-	

NATURA	ENTRATA /SPESA	CAPITOLO ENTRATA	ENTRATA DESCRIZIONE	CAPITOLO SPESA	SPESA DESCRIZIONE	RISORSE VINCOLATE AL 01/01/2017	ACCERTAMENTI PRESUNTI ESERCIZIO 2017	ULTERIORI ACCERTAMENTI PRESUNTI	IMPEGNI PRESUNTI ESERCIZIO 2017	ULTERIORI IMPEGNI PRESUNTI	CANCELLAZIONE ACCERTAMENTO O VINCOLO (+) / ECONOMIE IMPEGNI (-)	FPV	RISORSE VINCOLATE AL 31-12-2017
						(a)	(b)	(b1)	(c)	(c1)	(d)	(e)	(f)=(a)+(b)+(b1)-(c)-(c1)-(d)-(e)
Vincoli derivanti da trasferimenti	S			2110120028	SPESA PER L'ACQUISIZIONE DI PRODOTTI INFORMATICI, HARDWARE E SOFTWARE PER LE ESIGENZE DEL SISTEMA REGIONALE DI PROTEZIONE CIVILE E SICUREZZA LOCALE - CNI/07 - SVILUPPO SOFTWARE E MANUTENZIONE EVOLUTIVA	20.000,00	-		-		-	-	
Vincoli derivanti da trasferimenti	S			2110120029	SPESE PER LE ATTIVITA' REGIONALI IN MATERIA DI PROTEZIONE CIVILE TRASFERITE AI SENSI DEL D. LGS 112/98 - ART. 108 - **CFR 20105003/E - ACQUISTO ATTREZZATURE n.a.c.	9.626,84	-		-		-	-	
Vincoli derivanti da trasferimenti	T					143.326,74	-	-	-	-	-	-	143.326,74
Vincoli derivanti da trasferimenti	S			2100510001	SPESE DI FUNZIONAMENTO RELATIVE ALL'ESERCIZIO DELLE FUNZIONI TRASFERITE ALLA REGIONE IN MATERIA DI VIABILITA' AI SENSI DELL'ART. 99 - D. LGS. 112/98 - **CFR 40306004/E	-	-		-		-	-	
Vincoli derivanti da trasferimenti	S			2100510007	Trasferimenti alle Province per la gestione della manutenzione delle strade ex ANAS - CFR 40306004/E- CNI 2016	144.500,19	-		-		-	-	
Vincoli derivanti da trasferimenti	S			2100520036	TRASFERIMENTI ALLE PROVINCE IN C/CAP PER LE ATTIVITA' REGIONALI IN MATERIA DI VIABILITA' TRASFERITE AI SENSI DEL D. LGS 112/98 - ART. 108 - **CFR 40306005/E	-	-		-		-	-	
Vincoli derivanti da trasferimenti	T					144.500,19	-	-	-	-	-	-	144.500,19
Vincoli derivanti da trasferimenti	S			2090420001	INTERVENTI A SUPPORTO DELL'ATTUAZIONE DELLA L.R. 18/98 - DPCM AMBIENTE - **CFR 20107011/E	4.214,28	-		-		-	-	
Vincoli derivanti da trasferimenti	T					4.214,28	-	-	-	-	-	-	4.214,28
Vincoli derivanti da trasferimenti	S			2130210089	SPESE PER INDENNIZZI AI PROPRIETARI DI ANIMALI AFFETTI DA MALATTIA DI NEWCASTLE - ***CFR 20108023/E	-	-		-		-	-	
Vincoli derivanti da trasferimenti	T					-	-	-	-	-	-	-	-
Vincoli derivanti da trasferimenti	S			2130710007	INTERVENTI PER IL RIPIANO DEL DISAVANZO DEL SERVIZIO SANITARIO NAZIONALE - GESTIONE LIQUIDATORIA - D.L. N. 17 DEL 19.02.2001 - **CFR EX 2003333/E	-	-		-		-	-	
Vincoli derivanti da trasferimenti	T					-	-	-	-	-	-	-	-
Vincoli derivanti da trasferimenti	E	1402010040	ASSEGNAZIONE DI FONDI DALLO STATO PER IL FINANZIAMENTO DEGLI INTERVENTI PER LA REALIZZAZIONE DELLA RSA DI S.ANGELO IN VADO - **CFR 52808218/S			-	-				-	-	
Vincoli derivanti da trasferimenti	T					-	-	-		-	-	-	-
Vincoli derivanti da trasferimenti	E	1402010041	ASSEGNAZIONE DI FONDI DALLO STATO PER IL FINANZIAMENTO DEGLI INTERVENTI PER LA REALIZZAZIONE DELLA RSA DI NOVAFELTRIA - **CFR 52808219/S			-	-				-	-	
Vincoli derivanti da trasferimenti	S			2130520041	SPESE PER LA REALIZZAZIONE DEGLI INTERVENTI RELATIVI ALLA RSA DI NOVAFELTRIA - **CFR 40305039/E	745.136,43	-		-		-	-	
Vincoli derivanti da trasferimenti	T					745.136,43	-	-	-	-	-	-	745.136,43
Vincoli derivanti da trasferimenti	S			2160120053	CONTRIBUTI PER IL RIPRISTINO STRADE E FOSSI INTERPODERALI - OPCM N. 3796 DEL 30/07/2009 - **CFR 40303017/E -CNI/09	-	-		-		-	-	
Vincoli derivanti da trasferimenti	S			2160120111	CONTRIBUTI C/CAPITALE PER RICOSTITUZIONE DEI CAPITALI DI CONDUZIONE ALLE AZIENDE AGRICOLE ED IL RIPRISTINO E LA SISTEMAZIONE DELLE STRUTTURE AZIENDALI - CALAMITA' DICEMBRE 1999 - LUGLIO 2000 -**CFR 40303017/E	92.463,99	-		-		-	-	
Vincoli derivanti da trasferimenti	T					92.463,99	-	-	-	-	-	-	92.463,99

NATURA	ENTRATA /SPESA	CAPITOLO ENTRATA	ENTRATA DESCRIZIONE	CAPITOLO SPESA	SPESA DESCRIZIONE	RISORSE VINCOLATE AL 01/01/2017	ACCERTAMENTI PRESUNTI ESERCIZIO 2017	ULTERIORI ACCERTAMENTI PRESUNTI	IMPEGNI PRESUNTI ESERCIZIO 2017	ULTERIORI IMPEGNI PRESUNTI	CANCELLAZIONE ACCERTAMENTO O VINCOLO (+) / ECONOMIE IMPEGNI (-)	FPV	RISORSE VINCOLATE AL 31-12-2017
						(a)	(b)	(b1)	(c)	(c1)	(d)	(e)	(f)=(a)+(b)+(b1)-(c)-(c1)-(d)-(e)
Vincoli derivanti da trasferimenti	S			2160120112	CONTRIBUTI IN CONTO INTERESSI PER IL RIPRISTINO DEI CAPITALI DI ESERCIZIO ALLE AZIENDE AGRICOLE - CALAMITA' DICEMBRE 1999 - LUGLIO 2000 -**CFR EX 2003347/E	82.667,17	-		-		-	-	
Vincoli derivanti da trasferimenti	T					82.667,17	-	-	-	-	-	-	82.667,17
Vincoli derivanti da trasferimenti	S			2160120113	CONTRIBUTI IN CONTO CAPITALE PER IL RIPRISTINO E LA SISTEMAZIONE DELLE STRUTTURE INTERAZIENDALI - CALAMITA' DICEMBRE 1999 - LUGLIO 2000 -**CFR EX 2003348/E	172.525,87	-		-		-	-	
Vincoli derivanti da trasferimenti	T					172.525,87	-	-	-	-	-	-	172.525,87
Vincoli derivanti da trasferimenti	S			2160120045	CONTRIBUTI IN CONTO CAPITALE PER IL RIPRISTINO E LA SISTEMAZIONE DI OPERE PUBBLICHE DI BONIFICA - CALAMITA' DICEMBRE 1999 - LUGLIO 2000 -**CFR EX 2003349/E	178.000,00	-		-		-	-	
Vincoli derivanti da trasferimenti	T					178.000,00	-	-	-	-	-	-	178.000,00
Vincoli derivanti da trasferimenti	E	1402010051	ASSEGNAZIONE DI FONDI DALLO STATO PER LA REALIZZAZIONE DI UN MODULO DI N. 20 POSTI LETTO DI RSA PER DISABILI NELLA EX STRUTTURA OSPEDALIERA DI URBANIA - ASL 2 DI URBINO - **CFR 52808249/S -			-	-				-	-	
Vincoli derivanti da trasferimenti	T					-	-	-		-	-	-	-
Vincoli derivanti da trasferimenti	E	1402010052	ASSEGNAZIONE DI FONDI DALLO STATO PER LA REALIZZAZIONE DI UN MODULO DI RSA (N. 20 POSTI LETTO) PRESSO LA STRUTTURA OSPEDALIERA DI CAGLI - ASL N. 2 DI URBINO - **CFR 52808250/S -			-	-				-	-	
Vincoli derivanti da trasferimenti	S			2130520055	SPESE PER LA REALIZZAZIONE DI UN MODULO DI RSA (N. 20 POSTI LETTO) PRESSO LA STRUTTURA OSPEDALIERA DI CAGLI - ASL N. 2 DI URBINO - **CFR 40305058/E -	136.120,50	-		-		-	-	
Vincoli derivanti da trasferimenti	T					136.120,50	-	-	-	-	-	-	136.120,50
Vincoli derivanti da trasferimenti	S			2090120042	SPESE PER L'ATTUAZIONE DEL PROGRAMMA RELATIVO AGLI SCHEMI PREVISIONALI E PROGRAMMATICI PER GLI ANNI 2001, 2002, 2003 DA REALIZZARSI NEL BACINO NAZIONALE DEL FIUME TEVERE - ART. 31 L. 183/89 - **CFR 40305059/E -	-	-		-		-	-	
Vincoli derivanti da trasferimenti	T					-	-	-	-	-	-	-	-
Vincoli derivanti da trasferimenti	S			2090110005	SPESE PER L'ATTUAZIONE DEL PROGRAMMA RELATIVO AGLI SCHEMI PREVISIONALI E PROGRAMMATICI PER GLI ANNI 2001, 2002, 2003 DA REALIZZARSI NEL BACINO INTERREGIONALE DEL FIUME TRONTO - ART. 31 L.183/89 -**CFR 40305061/E	4.000,79	-		-		-	-	
Vincoli derivanti da trasferimenti	S			2090120043	SPESE PER L'ATTUAZIONE DEL PROGRAMMA RELATIVO AGLI SCHEMI PREVISIONALI E PROGRAMMATICI PER GLI ANNI 2001, 2002, 2003 DA REALIZZARSI NEL BACINO INTERREGIONALE DEL FIUME TRONTO - ART.31 L. 183/89 - **CFR 40305061/E -	-	-		-		-	-	
Vincoli derivanti da trasferimenti	T					4.000,79	-	-	-	-	-	-	4.000,79
Vincoli derivanti da trasferimenti	S			2011110018	SPESE PER IL FUNZIONAMENTO DELLA SEZIONE REGIONALE DELL'OSSERVATORIO DEI CONTRATTI PUBBLICI - ART. 7, COMMA 1 - D.LGS 12.04.2006, N. 163 E SUCC. MODIFICHE - **CFR 40305063/E	-	-		-		-	-	
Vincoli derivanti da trasferimenti	S			2011110028	SPESE PER IL FUNZIONAMENTO DELLA SEZIONE REGIONALE DELL'OSSERVATORIO DEI CONTRATTI PUBBLICI - ART. 7, COMMA 1 - D.LGS 12.04.2006, N. 163 E SUCC. MODIFICHE - **CFR 40305063/E	40.000,00	-		-		-	-	
Vincoli derivanti da trasferimenti	S			2011110029	SPESE PER IL FUNZIONAMENTO DELLA SEZIONE REGIONALE DELL'OSSERVATORIO DEI CONTRATTI PUBBLICI - ART. 7, COMMA 1 - D.LGS 12.04.2006, N. 163 E SUCC. MODIFICHE - **CFR 40305063/E	150.363,06	-		-		-	-	

NATURA	ENTRATA /SPESA	CAPITOLO ENTRATA	ENTRATA DESCRIZIONE	CAPITOLO SPESA	SPESA DESCRIZIONE	RISORSE VINCOLATE AL 01/01/2017	ACCERTAMENTI PRESUNTI ESERCIZIO 2017	ULTERIORI ACCERTAMENTI PRESUNTI	IMPEGNI PRESUNTI ESERCIZIO 2017	ULTERIORI IMPEGNI PRESUNTI	CANCELLAZIONE ACCERTAMENTO O VINCOLO (+) / ECONOMIE IMPEGNI (-)	FPV	RISORSE VINCOLATE AL 31-12-2017
						(a)	(b)	(b1)	(c)	(c1)	(d)	(e)	(f)=(a)+(b)+(b1)-(c)-(c1)-(d)-(e)
Vincoli derivanti da trasferimenti	S			2011110030	SPESE PER IL FUNZIONAMENTO DELLA SEZIONE REGIONALE DELL'OSSERVATORIO DEI CONTRATTI PUBBLICI - ART. 7, COMMA 1 - D.LGS 12.04.2006, N. 163 E SUCC. MODIFICHE - **CFR 40305063/E	30.000,00	-		-		-	-	
Vincoli derivanti da trasferimenti	S			2011110031	SPESE PER IL FUNZIONAMENTO DELLA SEZIONE REGIONALE DELL'OSSERVATORIO DEI CONTRATTI PUBBLICI - ART. 7, COMMA 1 - D.LGS 12.04.2006, N. 163 E SUCC. MODIFICHE - **CFR 40305063/E	20.000,00	-		-		-	-	
Vincoli derivanti da trasferimenti	T					240.363,06	-	-	-	-	-	-	240.363,06
Vincoli derivanti da trasferimenti	S			2090120041	SPESE PER INTERVENTO DI RIPRISTINO ASSETTO AMBIENTALE ED IDROGEOLOGICO NELLA RISERVA NATURALE STATALE "GOLA DEL FURLO" - ORDINANZA MINISTRO DELL'INTERNO DELEGATO PROTEZIONE CIVILE N.3073 DEL 22/7/2000 -**CFR 40305062/E -	-	-		-		-	-	
Vincoli derivanti da trasferimenti	T					-	-	-	-	-	-	-	-
Vincoli derivanti da trasferimenti	S			2080210004	SPESE PER L'ACQUISIZIONE DI SERVIZI FINALIZZATI ALLA DIVULGAZIONE DELLE INIZATIVE REGIONALI IN MATERIA DI EDILIZIA ABITATIVA - PROGRAMMA DI SPERIMENTAZIONE 2006-2008 CNI/09	-	-		-		-	-	
Vincoli derivanti da trasferimenti	S			2080220029	CONCESSIONE, IN FAVORE DI IMPRESE EDILIZIE, COOPERATIVE E LORO CONSORZI, DI CONTRIBUTI PLURIENNALI PREVISTI ART.16 LEGGE N.457/1978 PER INTERVENTI DI EDILIZIA AGEVOLATA, COMPRESI I PROGRAMMI DI RECUPERO - PROGRAMMA PONTE - **CFR 40305002/E	-	-		-		-	-	
Vincoli derivanti da trasferimenti	T					-	-	-	-	-	-	-	-
Vincoli derivanti da trasferimenti	S			2090120044	ASSEGNAZIONE FONDI DALLO STATO PER INTERVENTO DI RIPRISTINO ASSETTO AMBIENTALE ED IDROGEOLOGICO NEL PARCO REGIONALE "GOLA DELLA ROSSA E FRASASSI"- ORDINANZA MINISTRO DELL'INTERNO DELEGATO PROTEZIONE CIVILE . 3073 DEL 22/07/2000- **CFR 40305064/E -	-	-		-		-	-	
Vincoli derivanti da trasferimenti	T					-	-	-	-	-	-	-	-
Vincoli derivanti da trasferimenti	S			2011110022	ADESIONE ALLA FONDAZIONE DUCA ROBERTO FERRETTI DI CASTELFERRETTO CON SEDE A CASTELFIDARDO -**CFR 20107012 -CNI/09	19.500,00	-		-		-	-	
Vincoli derivanti da trasferimenti	S			2090210002	SPESE PER CORSI DI FORMAZIONE IN MATERIA AMBIENTALE - CFR 20107012/E - CNI/12	582,48	-		-		-	-	
Vincoli derivanti da trasferimenti	S			2090210011	ATTUAZIONE PROTOCOLLO D'INTESA SUI CONTROLLI AMBIENTALI - CNI - SIOPE/2006	3.206,26	-		-		-	-	
Vincoli derivanti da trasferimenti	S			2090210012	SPESE PER PER L'ATTUAZIONE DEL PROGRAMMA REGIONALE INFEA - TRASFERIMENTO AD AMM. PUBBLICHE - **CFR 20107012 - CNI/SIOPE/06	-	-		-		-	-	
Vincoli derivanti da trasferimenti	S			2090210014	CONTRIBUTI ALL'ERAP DI ANCONA PER L'ATTIVITA' DELLO SPORTELLO INFORMATIVO IN APPLICAZIONE DEL PROTOCOLLO ITACA - ART.11 L.R. 14/2008 - **CFR 20107012 -CNI/09	2.461,54	-		-		-	-	
Vincoli derivanti da trasferimenti	S			2090210019	SPESE PER L'ATTUAZIONE DEL PROGRAMMA REGIONALE INFEA - TRASFERIMENTO A PRIVATI - **CFR 20107012 - CNI/SIOPE/06	-	-		-		-	-	
Vincoli derivanti da trasferimenti	S			2090310005	SPESE PER L'ATTUAZIONE DEL PIANO REGIONALE DI GESTIONE DEI RIFIUTI - **CFR 20107012/E -	2.142,00	-		-		-	-	
Vincoli derivanti da trasferimenti	S			2090310006	SPESE PER L'AGGIORNAMENTO DEL PIANO REGIONALE DEL CICLO DEI RIFIUTI - **CFR 20107012 - CNI/08	4.255,74	-		-		-	-	
Vincoli derivanti da trasferimenti	S			2090310008	AZIONI PER LO SVILUPPO SOSTENIBILE - D. LGS. 112/98 - RIF. 01 - **CFR 20107012/E	-	-		-		-	-	
Vincoli derivanti da trasferimenti	S			2090510001	SPESE PER IL FUNZIONAMENTO DELLE COMMISSIONI PER IL PAESAGGIO - D.LGS. 42/2004 - **CFR. 20107012/E - CNI/06	-	-		-		-	-	

NATURA	ENTRATA /SPESA	CAPITOLO ENTRATA	ENTRATA DESCRIZIONE	CAPITOLO SPESA	SPESA DESCRIZIONE	RISORSE VINCOLATE AL 01/01/2017	ACCERTAMENTI PRESUNTI ESERCIZIO 2017	ULTERIORI ACCERTAMENTI PRESUNTI	IMPEGNI PRESUNTI ESERCIZIO 2017	ULTERIORI IMPEGNI PRESUNTI	CANCELLAZIONE ACCERTAMENTO O VINCOLO (+) / ECONOMIE IMPEGNI (-)	FPV	RISORSE VINCOLATE AL 31-12-2017
						(a)	(b)	(b1)	(c)	(c1)	(d)	(e)	(f)=(a)+(b)+(b1)-(c)-(c1)-(d)-(e)
Vincoli derivanti da trasferimenti	S			2090510004	SPESE PER LA VALORIZZAZIONE DEL SISTEMA NATURALISTICO REGIONALE -**CFR 20107012/E - DPCM AMBIENTE	-	-		-		-	-	
Vincoli derivanti da trasferimenti	S			2090510005	SPESE PER LA DEFINIZIONE DELLA RETE ECOLOGICA REGIONALE E TUTELA DELLA BIODIVERSITA' - CNI/03	-	-		-		-	-	
Vincoli derivanti da trasferimenti	S			2090510008	SPESE PER L'ATTUAZIONE DELLA CONVENZIONE EUROPEA DEL PAESAGGIO E DELLA PARTE TERZA DEL D.LGS 42/2004 - CFR. 20107012/E - CNI/06	-	-		-		-	-	
Vincoli derivanti da trasferimenti	S			2090510030	CONTRIBUTI PER LA VALORIZZAZIONE DEL TERRITORIO E DEL PAESAGGIO MARCHIGIANO - CNI/15	-	-		-		-	-	
Vincoli derivanti da trasferimenti	S			2090510081	Istituzione di una nuova Area Floristica (LR 52/¿74) in comune di Pesaro - località Sottomonte Ardizio - e primi interventi di tutela.- **CFR 20107012/E	5.254,76	-		-		-	-	
Vincoli derivanti da trasferimenti	S			2090510087	SPESE PER LA REALIZZAZIONE DELL'ATTIVITA' DI ANALISI E VALORIZZAZIONE DEL TERRITORIO E DEL PAESAGGIO MARCHIGIANO - CNI/13	7.000,00	-		-		-	-	
Vincoli derivanti da trasferimenti	S			2090610001	SPESE PER LA REDAZIONE DEL PIANO DI TUTELA DELLE ACQUE - D.LGS. 152/2006 CNI/06. - CFR 20107012 -CNI/06	-	-		-		-	-	
Vincoli derivanti da trasferimenti	S			2090810001	SPESE PER LA REDAZIONE DEL PIANO PER LA RILEVAZIONE DELL'OZONO - D.LGS 351/99 E SUCCESSIVE MODIFICAZIONI DPCM AMBIENTE ***CFR 20107012 - CNI/03	41.590,00	-		-		-	-	
Vincoli derivanti da trasferimenti	S			2090810003	SPESE PER LA REDAZIONE DEL PIANO REGIONALE DI RISANAMENTO DELLA QUALITA' DELL'ARIA - CNI/03	-	-		-		-	-	
Vincoli derivanti da trasferimenti	S			2090810004	CONTRIBUTO ALL'ARPAM PER L'ACQUISTO DI ATTREZZATURE PER LA MISURAZIONE DELLA RADIOATTIVITA' - **CFR 20107012 - CNI/07	-	-		-		-	-	
Vincoli derivanti da trasferimenti	S			2090910002	SPESE PER IL FUNZIONAMENTO DELLA TASK FORCE DELL'AUTORITA' AMBIENTALE REGIONALE - **CFR 20107012/E - CNI/05	-	-		-		-	-	
Vincoli derivanti da trasferimenti	S			2090910003	SPESE PER ATTIVITA' DI COMUNICAZIONE - **CFR 20107012/E - CNI/05	50.813,41	-		-		-	-	
Vincoli derivanti da trasferimenti	S			2090910004	SPESE PER L'ACQUISIZIONE DI SERVIZI IN ATTUAZIONE DELLE DGIR N.332/14 E 727/14 - **CFR 20107012/E - CNI/15	64,40	-		-		-	-	
Vincoli derivanti da trasferimenti	S			2090910010	CONTRIBUTI AD ENTI PUBBLICI PER LO SVILUPPO SOSTENIBILE - D.LGS. 112/98 - RIF. 01 - **CFR 20107012/E - CNI/08	-	-		-		-	-	
Vincoli derivanti da trasferimenti	S			2090910014	CONTRIBUTI ALLE IMPRESE PER LO SVILUPPO SOSTENIBILE -**CFR 20107012/E -CNI/10	-	-		-		-	-	
Vincoli derivanti da trasferimenti	S			2090910017	CONTRIBUTI ALLE ASSOCIAZIONI ED ALLE ISTITUZIONI SOCIALI PRIVATE PER AZIONI PER LO SVILUPPO SOSTENIBILE - D.LGS. 112/98 - RIF. 01 - **CFR 20107012/E - CNI/08	-	-		-		-	-	
Vincoli derivanti da trasferimenti	S			2100510016	Spese per la valorizzazione della mobilità sostenibile lungo l'ex-tratta ferroviaria Fano-Urbino **CFR 20107012/E - CNI/17	8.000,00	-		4.875,12		-	-	
Vincoli derivanti da trasferimenti	S			2100510027	SPESE PER LA REALIZZAZIONE DELLO SVINCOLO STRADALE PER IL COLLEGAMENTO DEL CENTRO INTERMODALE DI JESI - APQ VIABILITA' II ACCORDO INTEGRATIVO DELIBERA CIPE 19/2004 FONDI AREE SOTTOUTILIZZATE - **CFR CAP 40302015	-	-		-		-	-	
Vincoli derivanti da trasferimenti	S			2170110006	SPESE PER LA PROGRAMMAZIONE, L'ANALISI E IL MONITORAGGIO IN MATERIA ENERGETICA ** CFR 20107012/E - CNI/12	66.580,80	-		-		-	-	
Vincoli derivanti da trasferimenti	S			2170110009	CONTRIBUTI AGLI EE.LL. PER LA REDAZIONE DEI PIANI ENERGETICO AMBIENTALI - **CFR 20107012 - CNI/05	15.180,39	-		-		-	-	
Vincoli derivanti da trasferimenti	S			2170110012	SPESE PER TRASFERIMENTI ALLA SVIM PER L'ATTUAZIONE DEI PIANI ENERGETICI AMBIENTALI COMUNALI - PEAC -**CFR 20107012 -CNI/10	57,73	-		-		-	-	
Vincoli derivanti da trasferimenti	S			2170110015	CONTRIBUTI AGLI EE.LL. PER LA REDAZIONE DEI PIANI ENERGETICO AMBIENTALI - UNIONI DEI COMUNI - **CFR 20107012 - CNI/16	-	-		-		-	-	
Vincoli derivanti da trasferimenti	T					226.689,51	-	-	4.875,12	-	-	-	221.814,39

NATURA	ENTRATA /SPESA	CAPITOLO ENTRATA	ENTRATA DESCRIZIONE	CAPITOLO SPESA	SPESA DESCRIZIONE	RISORSE VINCOLATE AL 01/01/2017	ACCERTAMENTI PRESUNTI ESERCIZIO 2017	ULTERIORI ACCERTAMENTI PRESUNTI	IMPEGNI PRESUNTI ESERCIZIO 2017	ULTERIORI IMPEGNI PRESUNTI	CANCELLAZIONE ACCERTAMENTO O VINCOLO (+) / ECONOMIE IMPEGNI (-)	FPV	RISORSE VINCOLATE AL 31-12-2017
						(a)	(b)	(b1)	(c)	(c1)	(d)	(e)	(f)=(a)+(b)+(b1)-(c)-(c1)-(d)-(e)
Vincoli derivanti da trasferimenti	E	1603010003	RICAVO DI UN MUTUO PASSIVO DA CONTRARSI PER IL FINANZIAMENTO DI PROGRAMMI PER LA RISTRUTTURAZIONE EDILIZIA E DI AMMODERNAMENTO TECNOLOGICO DEL PATRIMONIO SANITARIO PUBBLICO - **CFR 52808203/S			-	-				-	-	
Vincoli derivanti da trasferimenti	S			2130520035	SPESE PER LA REALIZZAZIONE E/O L'A DATTAMENTO DI STRUTTURE RESIDENZIALI PER ANZIANI (ART. 20 LEGGE 11.3.1988, N.67) - **CFR 50101002/E	125.885,37	-		-		-	-	
Vincoli derivanti da trasferimenti	T					125.885,37	-	-	-	-	-	-	125.885,37
Vincoli derivanti da trasferimenti	S			2140110050	SPESE PER L'ATTUAZIONE DEL PROGETTO COMUNITARIO INNOVATIVE-WIELKOPOLSKA - **CFR 20203004/E -	-	-		-		-	-	
Vincoli derivanti da trasferimenti	T					-	-	-	-	-	-	-	-
Vincoli derivanti da trasferimenti	S			2110220010	CONCESSIONE CONTR. DECENNALI SUI MUTUI AGEVOLATI CONCESSI PER IL RIPRISTINO E LA RICOSTRUZIONE DEGLI IMMOBILI DANNEGGIATI DAL TERREMOTO 1972 - L. 734/72 E SUCC. (EROGAZIONE ANNUALITA' 1992) - EROGAZIONI SUCC. PRIMA SEMESTRALITA' - **CFR 40305091 - CNI/08	658.363,53	-		-		-	-	
Vincoli derivanti da trasferimenti	S			2110220014	CONCESSIONE CONTRIBUTI DECENNALI SUI MUTUI AGEVOLATI CONCESSI PER IL RIPRISTINO E LA RICOSTRUZIONE DEGLI IMMOBILI DANNEGGIATI DAL TERREM 1972-L.734/72-L.205/73-L.261/76- (EROGAZIONE ANNUALITA' 1992) **CFR 40305091/E - EROGAZIONE PRIMA SEMESTRALITA' - CNI/03	24.278,29	-		-		-	-	
Vincoli derivanti da trasferimenti	T					682.641,82	-	-	-	-	-	-	682.641,82
Vincoli derivanti da trasferimenti	S			2160120054	CONTRIBUTI PER IL RIPRISTINO STRADE E FOSSI INTERPODERALI - OPCM N. 3796 DEL 30/07/2009 - **CFR 40303027/E -CNI/09	-	-		-		-	-	
Vincoli derivanti da trasferimenti	T					-	-	-	-	-	-	-	-
Vincoli derivanti da trasferimenti	E	1201010013	ASSEGNAZIONE DA PARTE DELLO STATO RELATIVA ALLA RIPARTIZIONE DELLE ATTIVITA' DELLE CONSIGLIERE E DEI CONSIGLIARI DI PARI OPPORTUNITA' - CNI/08			-	-				-	-	
Vincoli derivanti da trasferimenti	S			2010110003	SPESE PER LE ATTIVITA' DELLE CONSIGLIERE E DEI CONSIGLIERI DI PARI OPPORTUNITA' - CFR CAP. 20102009/E - INDENNITA'	14.698,16	-		-		-	-	
Vincoli derivanti da trasferimenti	S			2010110070	SPESE PER LE ATTIVITA' DELLE CONSIGLIERE E DEI CONSIGLIERI DI PARI OPPORTUNITA' - CFR CAP. 20102009/E - RIMBORSI SPESE	9.248,29	-		-		-	-	
Vincoli derivanti da trasferimenti	S			2011110020	SPESE PER LE ATTIVITA' DELLE CONSIGLIERE E DEI CONSIGLIERI DI PARI OPPORTUNITA' - TRASFERIMENTO AMM. LOCALI - **CFR 20102009/E - CNI/06	-	-		-		-	-	
Vincoli derivanti da trasferimenti	T					23.946,45	-	-	-	-	-	-	23.946,45
Vincoli derivanti da trasferimenti	S			2110220011	CONCESSIONE CONTR. DECENNALI SUI MUTUI AGEVOLATI CONCESSI PER IL RIPRISTINO DEI FABBRICATI DANNEGGIATI DA EVENTI SISMICI - ART. 26 L. 879/86 - (EROGAZIONE ANNUALITA' 1992) - EROGAZIONI SUCCESSIVE ALLA PRIMA SEMESTRALITA' - CNI/08	1.535.288,75	-		-		-	-	
Vincoli derivanti da trasferimenti	S			2110220015	CONCESSIONE CONTRIBUTI DECENNALI SUI MUTUI CONTRATTI PER IL RIPRISTINO DEI FABBRICATI DANNEGGIATI DA EVENTI SISMICI - ART. 26 L. 879/86 - (EROGAZIONE ANNUALITA' 1992) - **CFR 40305902/E - EROGAZIONE PRIMA SEMESTRALITA'	57.166,47	-		-		-	-	
Vincoli derivanti da trasferimenti	T					1.592.455,22	-	-	-	-	-	-	1.592.455,22

NATURA	ENTRATA /SPESA	CAPITOLO ENTRATA	ENTRATA DESCRIZIONE	CAPITOLO SPESA	SPESA DESCRIZIONE	RISORSE VINCOLATE AL 01/01/2017	ACCERTAMENTI PRESUNTI ESERCIZIO 2017	ULTERIORI ACCERTAMENTI PRESUNTI	IMPEGNI PRESUNTI ESERCIZIO 2017	ULTERIORI IMPEGNI PRESUNTI	CANCELLAZIONE ACCERTAMENTO O VINCOLO (+) / ECONOMIE IMPEGNI (-)	FPV	RISORSE VINCOLATE AL 31-12-2017
						(a)	(b)	(b1)	(c)	(c1)	(d)	(e)	(f)=(a)+(b)+(b1)-(c)-(c1)-(d)-(e)
Vincoli derivanti da trasferimenti	E	1402010054	ASSEGNAZIONE DI FONDI DALLO STATO PER PROGETTO DI ADEGUAMENTO IMPIANTISTICO E TECNOLOGICO CUP E SEGNALETICA DI SICUREZZA DELL'OSPEDALE CIVILE DI S. BENEDETTO DEL TRONTO **CFR 52808256			-	-				-	-	
Vincoli derivanti da trasferimenti	T					-	-	-		-	-	-	-
Vincoli derivanti da trasferimenti	E	1402010055	ASSEGNAZIONE DI FONDI DALLO STATO PER INTERVENTI DI EDILIZIA OSPEDALIERA - PROGETTO ESECUTIVO PER I LAVORI DI REALIZZAZIONE DI UNA RSA DI 40 POSTI LETTO NEL COMUNE DI AMANDOLA			-	-				-	-	
Vincoli derivanti da trasferimenti	S			2130520057	SPESE PER LA REALIZZAZIONE DI RSA DI 40 POSTI LETTO NEL COMUNE DI AMANDOLA (AP)	4.389,23	-		-		-	-	
Vincoli derivanti da trasferimenti	T					4.389,23	-	-	-	-	-	-	4.389,23
Vincoli derivanti da trasferimenti	S			2130520058	SPESE PER ADEGUAMENTO TECNOLOGICO DEL REPARTO OPERATORIO DELL'OSPEDALE CIVILE DI S.BENEDETTO DEL TRONTO (AP)	49.564,57	-		-		-	-	
Vincoli derivanti da trasferimenti	T					49.564,57	-	-	-	-	-	-	49.564,57
Vincoli derivanti da trasferimenti	E	1402060004	ASSEGNAZIONE STATALE PER MUTUO TERREMOTO EURO 17,69 MLN - L.61/98 E L.488/99 -**CFR 20814308 E 20814508			-	-				-	-	
Vincoli derivanti da trasferimenti	S			2080210007	INTERESSI PASSIVI MUTUO TERREMOTO EURO 17,69 MLN - L.61/98 E L.488/99 -**CFR 40302006	-	-		-		-	-	
Vincoli derivanti da trasferimenti	S			2080240003	QUOTA CAPITALE MUTUO TERREMOTO EURO 17,69 MLN - L.61/98 E L.488/99 -**CFR 40302006	0,01	-		-		-	-	
Vincoli derivanti da trasferimenti	T					0,01	-	-	-	-	-	-	0,01
Vincoli derivanti da trasferimenti	E	1402010057	ASSEGNAZIONE DI FONDI DALLO STATO PER PROGETTO DI ADEGUAMENTO IMPIANTISTICO ED ALLE NORME DI SICUREZZA DELLA R.S.A. DI OSTRA VETERE ** CFR 52808261/S			-	-				-	-	
Vincoli derivanti da trasferimenti	S			2130520059	SPESE PER L'ADEGUAMENTO IMPIANTISTICO ED ALLE NORME DI SICUREZZA DELLA R.S.A DI OSTRA VETERE **CFR 40305074/E	6.017,65	-		-		-	-	
Vincoli derivanti da trasferimenti	T					6.017,65	-	-	-	-	-	-	6.017,65
Vincoli derivanti da trasferimenti	S			2160120136	CONTRIBUTI PER IL RIPRISTINO DELLE STRUTTURE INTERAZIENDALI AGRICOLE DANNEGGIATE DALLA CALAMITA'-PIOGGE OTTOBRE 2000 E MAGGIO 2001	103.065,83	-		-		-	-	
Vincoli derivanti da trasferimenti	T					103.065,83	-	-	-	-	-	-	103.065,83
Vincoli derivanti da trasferimenti	E	1201010041	ASSEGNAZIONE DI FONDI DALLO STATO PER IL FINANZIAMENTO DI UN SISTEMA INFORMATIVO E MONITORAGGIO AMBIENTALE. (L.8.7.1986 N. 349 E ART.18, LEGGE 11.03.1988, N. 67) - **CFR 42305101/S			-	-				-	-	
Vincoli derivanti da trasferimenti	S			2090510009	SPESE PER L'ATTUAZIONE DI UN SISTEMA INFORMATIVO E DI MONITORAGGIO AMBIENTALE (L.8.7.1986 N.349 E ART.18 L.11.3.1988, N. 67) - **CFR 20107001/E	184.290,11	-		-		-	-	
Vincoli derivanti da trasferimenti	T					184.290,11	-	-	-	-	-	-	184.290,11
Vincoli derivanti da trasferimenti	S			2110220004	INTERVENTI STRAORDINARI NEI COMUNI COLPITI DAL MALTEMPO NEL PERIODO OTTOBRE NOVEMBRE 1991 E FINO AL 15 LUGLIO 1992 (ART. 1, COMMA 1, L. 23.12.92, N. 505 DECRETO 75/94) - **CFR 40305019/E	-	-		-		-	-	
Vincoli derivanti da trasferimenti	T					-	-	-	-	-	-	-	-

NATURA	ENTRATA /SPESA	CAPITOLO ENTRATA	ENTRATA DESCRIZIONE	CAPITOLO SPESA	SPESA DESCRIZIONE	RISORSE VINCOLATE AL 01/01/2017	ACCERTAMENTI PRESUNTI ESERCIZIO 2017	ULTERIORI ACCERTAMENTI PRESUNTI	IMPEGNI PRESUNTI ESERCIZIO 2017	ULTERIORI IMPEGNI PRESUNTI	CANCELLAZIONE ACCERTAMENTO O VINCOLO (+) / ECONOMIE IMPEGNI (-)	FPV	RISORSE VINCOLATE AL 31-12-2017
						(a)	(b)	(b1)	(c)	(c1)	(d)	(e)	(f)=(a)+(b)+(b1)-(c)-(c1)-(d)-(e)
Vincoli derivanti da trasferimenti	S			2130210002	ACQUISIZIONE DI BENI E SERVIZI DI SUPPORTO ALL'ANALISI, PROGETTAZIONE, FORMAZIONE E SEGRETERIA ORGANIZZATIVA PER IL PROGRAMMA REGIONALE DEGLI SCREENING ONCOLOGICI	1.488,80	-		-		-	-	
Vincoli derivanti da trasferimenti	S			2130210038	SPESE PER IL FINANZIAMENTO PER LO SCREENING DEL SENO, DELLA CERVICE UTERINA E DEL COLON-ALTO. ANNI 2004 E 2005 -**CFR 20108027 - CNI/05	1.500,00	-		-		-	-	
Vincoli derivanti da trasferimenti	T					2.988,80	-	-	-	-	-	-	2.988,80
Vincoli derivanti da trasferimenti	S			2100320006	SPESE PER LA REALIZZAZIONE DEL PORTO TURISTICO DI ANCONA (ART.28 L.1.12.1986 N.879)	18.597,60	-		-		-	-	
Vincoli derivanti da trasferimenti	T					18.597,60	-	-	-	-	-	-	18.597,60
Vincoli derivanti da trasferimenti	E	1402010058	ASSEGN. DI FONDI DALLO STATO PER PROGETTO DI MANUTENZIONE STRAORDINARIA PROSPETTI DEI PADIGLIONI PRINCIPALE, NUOVO E FIORELLI DELL'OSPEDALE SALESI DI ANCONA **CFR 52808262			-	-				-	-	
Vincoli derivanti da trasferimenti	S			2130520060	SPESE PER LA MANUTENZIONE STRAORDINARIA PROSPETTI DEI PADIGLIONI PRINCIPALE, NUOVO E FIORELLI DELL'OSPEDALE SALESI DI ANCONA ** CFR 40305076	5.705,02	-		-		-	-	
Vincoli derivanti da trasferimenti	T					5.705,02	-	-	-	-	-	-	5.705,02
Vincoli derivanti da trasferimenti	S			2130210024	SPESE PER IL FUNZIONAMENTO DELLE COMMISSIONI MEDICHE LOCALI PATENTI DI GUIDA (L.24.12.1993 N.539 CAP. 1228) - **CFR20108031/E	14.180,89	-		-		-	-	
Vincoli derivanti da trasferimenti	T					14.180,89	-	-	-	-	-	-	14.180,89
Vincoli derivanti da trasferimenti	S			2120310003	FONDO PER LA TELEFONIA AGLI ANZIANI L. 388/2000 - ART. 80 COMMA 14 - **CFR 20109015 - CNI/03	-	-		-		-	-	
Vincoli derivanti da trasferimenti	T					-	-	-	-	-	-	-	-
Vincoli derivanti da trasferimenti	E	1402010059	ASSEGNAZIONE FONDI DALLO STATO PER PROGETTI DI ADEGUAMENTO PERCORSI PEDONALI, INGRESSO VEICOLI E RECINZIONE DELL'OSPEDALE DI S. BENEDETTO DEL TRONTO (AP) - ** CFR 52808263			-	-				-	-	
Vincoli derivanti da trasferimenti	S			2130520061	SPESE PER L'ADEGUAMENTO PERCORSI PEDONALI, INGRESSO VEICOLI E RECINZIONE DELL'OSPEDALE DI S. BENEDETO DEL TRONTO (AP) - **CFR 40305077	29.270,57	-		-		-	-	
Vincoli derivanti da trasferimenti	T					29.270,57	-	-	-	-	-	-	29.270,57
Vincoli derivanti da trasferimenti	E	1402010163	ASSEGNAZIONE DI FONDI DALLO STATO PER IL PROGRAMMA NAZIONALE DI BONIFICA E RIPRISTINO AMBIENTALE - SITO BASSO BACINO DEL FIUME DEL CHIENTI DM 468 DEL 18/09/2001 - *CFR 2090820015			-	7.530,73				-	-	
Vincoli derivanti da trasferimenti	S			2090820015	SPESE PER L'ATTUAZIONE DEL PROGRAMMA NAZIONALE DI BONIFICA E RIPRISTINO AMBIENTALE - SITO BASSO BACINO DEL FIUME CHIENTI D.M. N. 468 DL 18/09/2001 **CFR 40307012	32.808,93	-		-		-	-	
Vincoli derivanti da trasferimenti	T					32.808,93	7.530,73	-	-	-	-	-	40.339,66
Vincoli derivanti da trasferimenti	S			2160120114	CONTRIBUTI IN C/CAPITALE PER IL RIPRISTINO DEI CAPITALI DI ESERCIZIO ALLE AZIENDE AGRICOLE DANNEGGIATE DALLA CALAMITA'-SICCITA' 2001	235.164,57	-		-		-	-	
Vincoli derivanti da trasferimenti	T					235.164,57	-	-	-	-	-	-	235.164,57
Vincoli derivanti da trasferimenti	S			2160120055	CONTRIBUTI PER IL RIPRISTINO STRADE E FOSSI INTERPODERALI - OPCM N. 3796 DEL 30/07/2009 - **CFR 40303030/E -CNI/09	9.217,28	-		-		-	-	

NATURA	ENTRATA /SPESA	CAPITOLO ENTRATA	ENTRATA DESCRIZIONE	CAPITOLO SPESA	SPESA DESCRIZIONE	RISORSE VINCOLATE AL 01/01/2017	ACCERTAMENTI PRESUNTI ESERCIZIO 2017	ULTERIORI ACCERTAMENTI PRESUNTI	IMPEGNI PRESUNTI ESERCIZIO 2017	ULTERIORI IMPEGNI PRESUNTI	CANCELLAZIONE ACCERTAMENTO O VINCOLO (+) / ECONOMIE IMPEGNI (-)	FPV	RISORSE VINCOLATE AL 31-12-2017
						(a)	(b)	(b1)	(c)	(c1)	(d)	(e)	(f)=(a)+(b)+(b1)-(c)-(c1)-(d)-(e)
Vincoli derivanti da trasferimenti	T					9.217,28	-	-	-	-	-	-	9.217,28
Vincoli derivanti da trasferimenti	S			2160120056	CONTRIBUTI PER IL RIPRISTINO STRADE E FOSSI INTERPODERALI - OPCM N. 3796 DEL 30/07/2009 - **CFR 40303031/E -CNI/09	152,43	-		-		-	-	
Vincoli derivanti da trasferimenti	T					152,43	-	-	-	-	-	-	152,43
Vincoli derivanti da trasferimenti	S			2090210010	SPESE PER L'ATTUAZIONE DEL PROGRAMMA REGIONALE INFEA - TRASFERIMENTI AD ENTI AMM.NE CENTRALE -**CFR 20107013 -CNI/09	-	-		-		-	-	
Vincoli derivanti da trasferimenti	S			2090210018	SPESE PER L'ATTUAZIONE DEL PROGRAMMA REGIONALE INFEA - TRASFERIMENTI A PRIVATI - **CFR 20107013 -CNI/09	-	-		-		-	-	
Vincoli derivanti da trasferimenti	T					-	-	-	-	-	-	-	-
Vincoli derivanti da trasferimenti	S			2011010067	LIQUIDAZIONE STIPENDI, INDENNITA' ED ALTRI EMOLUMENTI AL PERSONALE STATALE, TRASFERITO ALLA REGIONE PER DEMANIO IDRICO - DPCM 22.12.2000 - **CFR 20106007/E	-	-		-		-	-	
Vincoli derivanti da trasferimenti	S			2180110009	LIQUIDAZIONE STIPENDI, INDENNITA' ED ALTRI EMOLUMENTI AL PERSONALE STATALE, TRASFERITO ALLA REGIONE, EX SEP, CAPITANERIE DI PORTO, OPERE PUBBL., INVALIDI CIVILI. DPCM 22/12/2000 **CFR 20106007/E	-	-		-		-	-	
Vincoli derivanti da trasferimenti	T					-	-	-	-	-	-	-	-
Vincoli derivanti da trasferimenti	E	1201010235	ASSEGNAZIONE DI FONDI DALLO STATO PER LE SPESE CONNESSE AL FUNZIONAMENTO ED AL POTENZIAMENTO DEL PROGETTO "CONTI PUBBLICI TERRITORIALI" **CFR 2011110003-2011120002			-	-				-	-	
Vincoli derivanti da trasferimenti	S			2011110003	SPESE PER IL FUNZIONAMENTO ED IL POTENZIAMENTO "CONTI PUBBLICI TERRITORIALI" - **CFR 20102002	343.343,83	-		-		-	-	
Vincoli derivanti da trasferimenti	S			2011110004	SPESE PER ATTIVITA' DI SUPPORTO E CONSULENZA ALL'ATTIVITA' DEL NUCLEO "CONTI PUBBLICI TERRITORIALI" - ***CFR 20102002 - CNI/06	1.680,00	-		-		-	-	
Vincoli derivanti da trasferimenti	S			2011120002	SPESE PER ACQUISIZIONE DI HARDWARE E SOFTWARE PER IL RAFFORZAMENTO DELL'ATTIVITA' DEI NUCLEI CPT - **CFR 20102002 - CNI/08	351.775,43	-		-		-	-	
Vincoli derivanti da trasferimenti	T					696.799,26	-	-	-	-	-	-	696.799,26
Vincoli derivanti da trasferimenti	S			2140110004	SPESE PER LA PROMOZIONE E VALORIZZAZIONE DEI PRODOTTI AGRICOLI A VALERE SUL TRASFERIMENTO FONDI EX L. 499/99 -**CFR 20103012 - CNI/03	80.565,55	-		-		-	-	
Vincoli derivanti da trasferimenti	S			2160110015	SPESE PER COFINANZIAMENTO DI PROGETTI COMUNITARI -**CFR 20103012 - CNI/03	8.000,00	-		-		-	-	
Vincoli derivanti da trasferimenti	S			2160110037	SPESE PER ATTIVITA' DI VALORIZZAZIONE E DIFFUSIONE DELLA RAZZA BOVINA MARCHIGIANA IN ITALIA ED ALL'ESTERO - **CFR 20103012 - CNI/04	595,50	-		-		-	-	
Vincoli derivanti da trasferimenti	S			2160110047	TRASFERIMENTI ALL'ASSAM PER L'EFFETTUAZIONE DI ATTIVITA' DI MONITORAGGIO AMBIENTALE - CNI/04	-	-		-		-	-	
Vincoli derivanti da trasferimenti	S			2160110056	SPESE PER LA RICERCA E LA SPERIMENTAZIONE AGRARIA - **CFR 20103012 - CNI/SIOPE/11	1.840,00	-		-		-	-	
Vincoli derivanti da trasferimenti	S			2160110112	CONTRIBUTI PER LA REALIZZAZIONE DI INFORMAZIONE E PROMOZIONE DELLA CULTURA ENOGASTRONOMICA - CNI/15	50.000,00	-		50.000,00		-	-	
Vincoli derivanti da trasferimenti	S			2160110118	SPESE PER LA CONCESSIONE DI CONTRIBUTI PER LA COSTITUZIONE ED IL FUNZIONAMENTO DEI CONSORZI DI TUTELA DEI VINI D.O.C. CON LE MODALITA' PREVISTE DALL'ART. 5 L.R. 23/98	50.000,00	-		-		-	-	
Vincoli derivanti da trasferimenti	S			2160110135	SPESE PER LA REALIZZAZIONE DEL PIANO DI SERVIZI PER LO SVILUPPO AGRICOLO A VALERE SUL TRASFERIMENTO FONDI EX L. 499/99 ***CFR 20103012 - CNI/03	78.156,85	-		-		-	-	

NATURA	ENTRATA /SPESA	CAPITOLO ENTRATA	ENTRATA DESCRIZIONE	CAPITOLO SPESA	SPESA DESCRIZIONE	RISORSE VINCOLATE AL 01/01/2017	ACCERTAMENTI PRESUNTI ESERCIZIO 2017	ULTERIORI ACCERTAMENTI PRESUNTI	IMPEGNI PRESUNTI ESERCIZIO 2017	ULTERIORI IMPEGNI PRESUNTI	CANCELLAZIONE ACCERTAMENTO O VINCOLO (+) / ECONOMIE IMPEGNI (-)	FPV	RISORSE VINCOLATE AL 31-12-2017
						(a)	(b)	(b1)	(c)	(c1)	(d)	(e)	(f)=(a)+(b)+(b1)-(c)-(c1)-(d)-(e)
Vincoli derivanti da trasferimenti	T					269.157,90	-	-	50.000,00	-	-	-	219.157,90
Vincoli derivanti da trasferimenti	S			2110110007	SPESE PER INTERV.DI PROTEZ.CIVILE IN MATERIA DI DIFESA DEL SUOLO EX-LEGGE 183/1989 A SEGUITO DEL TRASFER. ALLA REGIONE MARCHE DEL SIMN DEL DIPART.PER I SERV.TECNICI NAZ. ACCORDO STATO-REGIONI 24/5/2001 **CFR 20105008	286.521,49	-		-		-	-	
Vincoli derivanti da trasferimenti	S			2110110040	SPESE PER INTERV.DI PROTEZ.CIVILE IN MATERIA DI DIFESA DEL SUOLO EX-LEGGE 183/1989 A SEGUITO DEL TRASFER. ALLA REGIONE MARCHE DEL SIMN DEL DIPART.PER I SERV.TECNICI NAZ. ACCORDO STATO-REGIONI 24/5/2001 - ALTRI SERVIZI DIVERSI n.a.c. **CFR 20105008	-	-		-		-	-	
Vincoli derivanti da trasferimenti	S			2110110041	SPESE PER INTERV.DI PROTEZ.CIVILE IN MATERIA DI DIFESA DEL SUOLO EX-LEGGE 183/1989 A SEGUITO DEL TRASFER. ALLA REGIONE MARCHE DEL SIMN DEL DIPART.PER I SERV.TECNICI NAZ. ACCORDO STATO-REGIONI 24/5/2001 IMPOSTA REGIONALESULLE ATTIVITA' PRODUTTIVE IRAP **CFR 20105008	-	-		-		-	-	
Vincoli derivanti da trasferimenti	S			2110110042	SPESE PER INTERV.DI PROTEZ.CIVILE IN MATERIA DI DIFESA DEL SUOLO EX-LEGGE 183/1989 A SEGUITO DEL TRASFER. ALLA REGIONE MARCHE DEL SIMN DEL DIPART.PER I SERV.TECNICI NAZ. ACCORDO STATO-REGIONI 24/5/2001 **CFR 20105008 - MANUTENZIONE ORDINARIA E RIPARAZIONE DI IMPIANTI E MACCHINARI	6,36	-		-		-	-	
Vincoli derivanti da trasferimenti	S			2110110043	SPESE PER INTERV.DI PROTEZ.CIVILE IN MATERIA DI DIFESA DEL SUOLO EX-LEGGE 183/1989 A SEGUITO DEL TRASFER. ALLA REGIONE MARCHE DEL SIMN DEL DIPART.PER I SERV.TECNICI NAZ. ACCORDO STATO-REGIONI 24/5/2001 **CFR 20105008 SPESE PER SERVIZI n.a.c	2.749,37	-		-		-	228,66	-
Vincoli derivanti da trasferimenti	S			2110110045	SPESE PER INTERV.DI PROTEZ.CIVILE IN MATERIA DI DIFESA DEL SUOLO EX-LEGGE 183/1989 A SEGUITO DEL TRASFER. ALLA REGIONE MARCHE DEL SIMN DEL DIPART.PER I SERV.TECNICI NAZ. ACCORDO STATO-REGIONI 24/5/2001 **CFR 20105008 - ALTRI SERVIZI DIVESI n.a.c.	0,02	-		-		-	-	
Vincoli derivanti da trasferimenti	T					289.277,24	-	-	-	-	- 228,66	-	289.505,90
Vincoli derivanti da trasferimenti	S			2110110011	SPESE PER IL FUNZ. DEGLI UFFICI COMPART. E SEZIONI STACCATE DEL SIMN PER I SERV. TECNICI NAZ. TRASFERITI ALLA REGIONE MARCHE ACCORDO STATO-REGIONI 24/5/2001 -CFR 20105009/E	98.653,79	-		-		-	-	
Vincoli derivanti da trasferimenti	T					98.653,79	-	-	-	-	-	-	98.653,79
Vincoli derivanti da trasferimenti	S			2110120009	SPESE DI INVEST. A SEGUITO DEL TRASFERIM. ALLA REGIONE MARCHE DEGLI UFFICI COMPARTIM. E SEZ. STACCATE DEL SIMN DEL DIPART. PER I SERV. TECNICI NAZ. ACCORDO STATO-REGIONI 24/5/2001 *** CFR 40305078/E	156.461,71	-		-		-	-	
Vincoli derivanti da trasferimenti	T					156.461,71	-	-	-	-	-	-	156.461,71
Vincoli derivanti da trasferimenti	S			2130210029	SPESE PER L'IMPLEMENTAZIONE DI STRUMENTI DI PIANIFICAZIONE E PROGRAMMAZIONE DELLE RISORSE UMANE NEL SSN E COSTO DEL LAVORO - **CFR 20108074 - CNI/04	3.463,51	-		-		-	-	
Vincoli derivanti da trasferimenti	T					3.463,51	-	-	-	-	-	-	3.463,51
Vincoli derivanti da trasferimenti	S			2130210001	SPESE PER LO SVOLGIMENTO DELLE ATTIVITA' INERENTI IL PIANO PANDEMICO REGIONALE - ACQUISIZIONE DI BENI E SERVIZI - **CFR 20108120 - CNI/09	6.000,00	-		-		-	-	
Vincoli derivanti da trasferimenti	T					6.000,00	-	-	-	-	-	-	6.000,00

NATURA	ENTRATA /SPESA	CAPITOLO ENTRATA	ENTRATA DESCRIZIONE	CAPITOLO SPESA	SPESA DESCRIZIONE	RISORSE VINCOLATE AL 01/01/2017	ACCERTAMENTI PRESUNTI ESERCIZIO 2017	ULTERIORI ACCERTAMENTI PRESUNTI	IMPEGNI PRESUNTI ESERCIZIO 2017	ULTERIORI IMPEGNI PRESUNTI	CANCELLAZIONE ACCERTAMENTO O VINCOLO (+) / ECONOMIE IMPEGNI (-)	FPV	RISORSE VINCOLATE AL 31-12-2017
						(a)	(b)	(b1)	(c)	(c1)	(d)	(e)	(f)=(a)+(b)+(b1)-(c)-(c1)-(d)-(e)
Vincoli derivanti da trasferimenti	E	1402010060	ASSEGNAZIONI DI FONDI DALLO STATO PER LAVORI DI ADEGUAMENTO DEL POLIAMBULATORIO DI OSTRA - AUSL N. 4 DI SENIGALLIA - **CFR 52808265 - CNI/03			-	-				-	-	
Vincoli derivanti da trasferimenti	S			2130520062	SPESE PER LAVORI DI ADEGUAMENTO DEL POLIAMBULATORIO DI OSTRA - AUSL N. 4 DI SENIGALLIA -***CFR 40305080 - CNI/03	41.737,45	-		-		-	-	
Vincoli derivanti da trasferimenti	T					41.737,45	-	-	-	-	-	-	41.737,45
Vincoli derivanti da trasferimenti	S			2140110002	SPESE PER L'ATTUAZIONE DI INTERVENTI RELATIVI AL SETTORE DEGLI INCENTIVI ALLE IMPRESE - ACQUISTO DI BENI E SERVIZI - **CFR 20104018 E 20101008 - CNI/09	-	-		-		-	-	
Vincoli derivanti da trasferimenti	S			2140120005	SPESE PER L'ATTUAZIONE DI INTERVENTI RELATIVI AL SETTORE DEGLI INCENTIVI ALLE IMPRESE - ACQUISTO DI PRODOTTI INFORMATICI - **CFR 20101008 E 20104018 - CNI/14	-	-		-		-	-	
Vincoli derivanti da trasferimenti	T					-	-	-	-	-	-	-	-
Vincoli derivanti da trasferimenti	S			2011010063	SPESE RELATIVE AL PERSONALE NON TRANSITATO IN MATERIA DI SALUTE UMANA AI SENSI DEL DPCM 26/5/00 ART.4 - **CFR 20101007	-	-		-		-	-	
Vincoli derivanti da trasferimenti	S			2130710002	SPESE RELATIVE AL PERSONALE NON TRANSITATO IN MATERIA DI SALUTE UMANA AI SENSI DEL DPCM 26.05.2000 ART.4 - **CFR 20101007	-	-		-		-	-	
Vincoli derivanti da trasferimenti	T					-	-	-	-	-	-	-	-
Vincoli derivanti da trasferimenti	E	1603010008	RICAVO DI UN MUTUO PASSIVO CON ONERI DI AMMORT. A CARICO DELLO STATO PER L'ADEGUAMENTO DELLA SEZ. DI SIEROLOGIA DEL LAB.ANALISI OSPED.SALESI DI AN-PROG.LOTTA AIDS LL.135/90, 492/93, 34/96, 135/97 -**CFR 52808266/S - CNI/03			-	-				-	-	
Vincoli derivanti da trasferimenti	S			2130520144	SPESE PER ADEGUAMENTO SEZIONE DI SIEROLOGIA DEL LABORAT. ANALISI PRESSO L'OSPEDALE SALESI DI ANCONA - PROGRAMMA LOTTA AIDS - LL.135/90, 492/93, 34/96, 135/97 - **CFR 50101023/E - CNI/03	12.538,26	-		-		-	-	
Vincoli derivanti da trasferimenti	T					12.538,26	-	-	-	-	-	-	12.538,26
Vincoli derivanti da trasferimenti	S			2100520021	ASSEGNAZIONE AGLI ENTI LOCALI DEI PROVENTI RELATIVI ALLE OPERE CONNESSE ALL'USURA DELLE INFRASTRUTTURE STRADALI CAUSATA DAI MEZZI D'OPERA (ART. 34 - D.L.VO 30/04/1992, N. 285) - **CFR 40306007/E	16.626,13	-		-		-	-	
Vincoli derivanti da trasferimenti	T					16.626,13	-	-	-	-	-	-	16.626,13
Vincoli derivanti da trasferimenti	E	1402010089	ASSEGNAZIONE STATALE RELATIVA ALL'INTESA ISTITUZIONALE DI PROGRAMMA DI CUI ALLE DELIBERE CIPE N. 84-138/2000 PER IL FINANZIAMENTO DELLA RETE STRADALE REGIONALE - ***CFR 42704221 - CNI/03			-	-				-	-	
Vincoli derivanti da trasferimenti	S			2100520002	SPESE PER LA REALIZZAZIONE DELL'APQ VIABILITA' STRADALE - 3° ACCORDO INTEGRATIVO - REALIZZAZIONE PEDEMONTANA FABRIANO - MUCCIA (MARRVX02) - DEL CIPE 84/2000 E 138/2000	-	-		-		-	-	
Vincoli derivanti da trasferimenti	S			2100520023	SPESE PER LA PROGETTAZIONE E REALIZZAZIONE DELL' ADEGUANEBTI DELLE STRADE INTERVALLIVE DI CONNESSIONE DELLE ARRE INDUSTRIALI DEL PICENO (CD MEZZINA) LOTTO I CASTEL DI LAMA-OFFIDA APQ VIABILITA' STRADALE I ACC. INTEGR. DELIBERA CIPE 3/2006 E 84/00	1.506.983,07	-		-		-	-	
Vincoli derivanti da trasferimenti	T					1.506.983,07	-	-	-	-	-	-	1.506.983,07

NATURA	ENTRATA /SPESA	CAPITOLO ENTRATA	ENTRATA DESCRIZIONE	CAPITOLO SPESA	SPESA DESCRIZIONE	RISORSE VINCOLATE AL 01/01/2017	ACCERTAMENTI PRESUNTI ESERCIZIO 2017	ULTERIORI ACCERTAMENTI PRESUNTI	IMPEGNI PRESUNTI ESERCIZIO 2017	ULTERIORI IMPEGNI PRESUNTI	CANCELLAZIONE ACCERTAMENTO O VINCOLO (+) / ECONOMIE IMPEGNI (-)	FPV	RISORSE VINCOLATE AL 31-12-2017
						(a)	(b)	(b1)	(c)	(c1)	(d)	(e)	(f)=(a)+(b)+(b1)-(c)-(c1)-(d)-(e)
Vincoli derivanti da trasferimenti	E	1201010050	ASSEGNAZIONI STATALI PER LE ATTIVITA' DI MONITORAGGIO DEI DATI RELATIVI ALL'ABUSO DI ALCOOL E PROBLEMI ALCOLCORRELATI ***CFR 52811101 - CNI/03			-	-				-	-	
Vincoli derivanti da trasferimenti	S			2120710006	SPESE PER L'ATTIVITA' DI MONITORAGGIO DEI DATI RELATIVI AL L'ABUSO DI ALCOOL E PROBLEMI ALCOL CORRELATI ***CFR 20108057 - CNI/03	15.625,21	-		-		-	-	
Vincoli derivanti da trasferimenti	T					15.625,21	-	-	-	-	-	-	15.625,21
Vincoli derivanti da trasferimenti	S			2160210005	SPESE PER LA REALIZZAZIONE DI PROGETTI DI GESTIONE FAUNISTICO-AMBIENTALE - QUOTA A CARICO DELLA REGIONE -***CFR 20110001 - CNI/SIOPE/06	104.285,17	-		-		-	-	
Vincoli derivanti da trasferimenti	S			2160210018	SPESE STATALI PER LA REALIZZAZIONE DI PROGRAMMI DI GESTIONE FAUNISTICO-AMBIENTALE - PROVINCE -***CFR 20110001 - CNI/SIOPE/06	-	-		-		-	-	
Vincoli derivanti da trasferimenti	S			2160210031	SPESE STATALI PER LA REALIZZAZIONE DI PROGRAMMI DI GESTIONE FAUNISTICO-AMBIENTALE ***CFR 20110001	63.065,86	-		-		-	-	
Vincoli derivanti da trasferimenti	S			2160210047	SPESE PER LA REALIZZAZIONE DI PROGETTI DI GESTIONE FAUNISTICO-AMBIENTALE - QUOTA A CARICO DELLA REGIONE -***CFR 20110001 - CNI/SIOPE/06 - LIFE11 BIO/IT/000072 "STRADE" - PRESTAZIONI PROFESSIONALI E SPECIALISTICHE	2.800,78	-		-		-	-	
Vincoli derivanti da trasferimenti	T					170.151,81	-	-	-	-	-	-	170.151,81
Vincoli derivanti da trasferimenti	S			2100220024	CONTRIBUTI ALLE PROVINCE PER IL FINANZIAMENTO DI PROGETTI DI INVESTIMENTO PER L'AMMODERNAMENTO E L'INNOVAZIONE DEGLI IMPIANTI A FUNE.	-	-		-		-	-	
Vincoli derivanti da trasferimenti	S			2100220025	CONTRIBUTI AI PRIVATI PER IL FINANZIAMENTO DI PROGETTI DI INVESTIMENTO PER L'AMMODERNAMENTO E L'INNOVAZIONE DEGLI IMPIANTI A FUNE.	-	-		-		-	-	
Vincoli derivanti da trasferimenti	S			2100420003	CONTRIBUTI PER IL FINANZIAMENTO DI PROGETTI DI INVESTIMENTO PER L'AMMODERNAMENTO E L'INNOVAZIONE DEGLI IMPIANTI A FUNE -	-	-		-		-	-	
Vincoli derivanti da trasferimenti	T					-	-	-	-	-	-	-	-
Vincoli derivanti da trasferimenti	S			2170120016	SPESE PER LA REALIZZAZIONE PROGRAMMA SOLARE - **CFR 40304018	30.836,09	-		-		-	-	
Vincoli derivanti da trasferimenti	S			2170120022	SPESE PER LA REALIZZAZIONE DEL PROGRAMMA SOLARE - TRASFERIMENTI AD IMPRESE - ***CFR 40304018 - CNI/SIOPE/07	2.971,80	-		-		-	-	
Vincoli derivanti da trasferimenti	T					33.807,89	-	-	-	-	-	-	33.807,89
Vincoli derivanti da trasferimenti	E	1402010061	ASSEGNAZIONE DI FONDI DALLO STATO PER INTERVENTI DI EDILIZIA OSPEDALIERA DM SALUTE - SISIT DEL 28/01/2003 **CFR 52808267 - 52808268 - 52808269 - 52808270 - CNI/03			-	-				-	-	
Vincoli derivanti da trasferimenti	S			2130520063	SPESE PER L'ADEGUAMENTO ALLE NORME DI PREVENZIONE INCENDI, OSPEDALE DI CIVITANOVA MARCHE ** CFR 40305083 - CNI/03	10.183,57	-		-		-	-	
Vincoli derivanti da trasferimenti	S			2130520064	SPESE PER IL GRUPPO DI CONTINUITA' DELL'OSPEDALE DI SAN BENEDETTO DEL TRONTO **CFR 40305083 - CNI/03	19.256,45	-		-		-	-	
Vincoli derivanti da trasferimenti	S			2130520065	SPESE RELATIVE AL PROGETTO DI ADEGUAMENTO ALLE NORME ANTINCENDIO DELL'OSPEDALE DI ASCOLI PICENO - **CFR 40305083 - CNI/03	2.922,46	-		-		-	-	
Vincoli derivanti da trasferimenti	T					32.362,48	-	-	-	-	-	-	32.362,48
Vincoli derivanti da trasferimenti	E	1201010219	ASSEGNAZIONE STATALE DI RISORSE DA DESTINARSI ALLO SVOLGIMENTO DI ATTIVITÀ DI COMUNICAZIONE ISTITUZIONALE E DI FORMAZIONE IN MATERIA DI SERVIZIO CIVILE NAZIONALE ART. 4 COMMA 2 D.LGS 5/04/02 - N. 77 - CFR**53007140 - CNI/03			-	21.200,00				-	-	

NATURA	ENTRATA /SPESA	CAPITOLO ENTRATA	ENTRATA DESCRIZIONE	CAPITOLO SPESA	SPESA DESCRIZIONE	RISORSE VINCOLATE AL 01/01/2017	ACCERTAMENTI PRESUNTI ESERCIZIO 2017	ULTERIORI ACCERTAMENTI PRESUNTI	IMPEGNI PRESUNTI ESERCIZIO 2017	ULTERIORI IMPEGNI PRESUNTI	CANCELLAZIONE ACCERTAMENTO O VINCOLO (+) / ECONOMIE IMPEGNI (-)	FPV	RISORSE VINCOLATE AL 31-12-2017
						(a)	(b)	(b1)	(c)	(c1)	(d)	(e)	(f)=(a)+(b)+(b1)-(c)-(c1)-(d)-(e)
Vincoli derivanti da trasferimenti	S			2120810004	SPESE PER LO SVOLGIMENTO DI ATTIVITA' DI COMUNICAZIONE ISTITUZIONALE E DI FORMAZIONE IN MATERIA DI SERVIZIO CIVILE NAZIONALE ART.4 COMMA 2 D.LGS 5/04/02 N. 77 - **CFR 20109014 - CNI/03	415.754,39	-		3.273,91		- 954,22	-	
Vincoli derivanti da trasferimenti	S			2120810007	CONTRIBUTI PER LO SVOLGIMENTO DI ATTIVITA' DI COMUNICAZIONE ISTITUZIONALE E DI FORMAZIONE IN MATERIA DI SERVIZIO CIVILE NAZIONALE ART.4 COMMA 2 D.LGS 5/04/02 N. 77 - **CFR 20109014 - CNI/SIOPE/08	39.101,43	-		-		-	-	
Vincoli derivanti da trasferimenti	S			2120810021	Trasferimenti per attività di formazione e comunicazione istituzionale in materia di SCN - Protocollo d'Intesa 26/01/2006	-	-		-		-	-	
Vincoli derivanti da trasferimenti	T					454.855,82	21.200,00	-	3.273,91	-	- 954,22	-	473.736,13
Vincoli derivanti da trasferimenti	E	1402010066	ASSEGNAZIONE DI FONDI DALLO STATO SPESE PER LA REALIZZAZIONE DEI PROGETTI DI ACQUISIZIONE DEL SISTEMA DI TELECOMUNICAZIONE E CABLAGGIO GRUPPI DI CONTINUITA' PAD. D ED E - A.O. S. SALVATORE PS - **CFR 52808277			-	-				-	-	
Vincoli derivanti da trasferimenti	S			2130520068	SPESE PER LA REALIZZAZIONE DEI PROGETTI DI ACQUISIZIONE DEL SISTEMA DI TELECOMUNICAZIONE E CABLAGGIO GRUPPI DI CONTINUITA' PAD. D ED E - A.O. S.SALVATORE PS - **CFR 40305095	-	-		-		-	-	
Vincoli derivanti da trasferimenti	T					-	-	-	-	-	-	-	-
Vincoli derivanti da trasferimenti	E	1402010065	ASSEGNAZIONE DI FONDI DALLO STATO PER LAVORI DI RISTRUTTURAZIONE ED EDEGUAMNETO ANTINCENDIO DELLA RSA DI CORINALDO **CFR 52807278 -CNI/04			-	-				-	-	
Vincoli derivanti da trasferimenti	S			2130520069	SPESE PER LAVORI DI RISTRUTTURAZIONE ED ADEGUAENTO ANTINCENDIO DELLA RSA DI CORINALDO **CFR 40305093 - CNI/04	217.448,20	-		-		-	-	
Vincoli derivanti da trasferimenti	T					217.448,20	-	-	-	-	-	-	217.448,20
Vincoli derivanti da trasferimenti	S			2160110129	INTERVENTI STRAORDINARI URGENTI A SOSTEGNO DI IMPRESE ZOOTECNICHE COLPITE DA TUBERCOLOSI BOVINA (TBC) SOTTOPOSTE AD ORDINANZA AD ABBATTIMENTO PARZIALE O TOTALE DEL BESTIAME - **CFR 40303036 - CNI/13	111.173,38	-		-		-	-	
Vincoli derivanti da trasferimenti	T					111.173,38	-	-	-	-	-	-	111.173,38
Vincoli derivanti da trasferimenti	S			2160110095	SPESE PER L'ATTUAZIONE DEL PROGRAMMA INTERREGIONALE "MONITORAGGIO DEI SISTEMI IRRIGUI" **CFR 20103017 - CNI/04	54.313,00	-		-		-	-	
Vincoli derivanti da trasferimenti	T					54.313,00	-	-	-	-	-	-	54.313,00
Vincoli derivanti da trasferimenti	S			2130110199	SPESE PER BORSE DI STUDIO IN MEDICINA GENERALE - **CFR 20108081-CNI/04	3.224.768,78	-		-		-	-	
Vincoli derivanti da trasferimenti	S			2130110274	SPESE PER CORSI DI FORMAZIONE PER MEDICI DI MEDICINA GENERALE -EMERGENZA SANITARIA TERRITORIALE **CFR 2130110199	-	-		-		-	-	
Vincoli derivanti da trasferimenti	S			2130710010	SPESE PER BORSE DI STUDIO IN MEDICINA GENERALE - **CFR 20108081-CNI/04	-	-		-		-	-	
Vincoli derivanti da trasferimenti	T					3.224.768,78	-	-	-	-	-	-	3.224.768,78
Vincoli derivanti da trasferimenti	S			2130210031	MESSA A PUNTO E VALUTAZIONE DI UN SITEMA INTERREGIONALE DI INDICATORI DI ASSISTENZA DISTRETTUALE - **CFR 20108082 - CNI/04	2.166,00	-		-		-	-	
Vincoli derivanti da trasferimenti	T					2.166,00	-	-	-	-	-	-	2.166,00

NATURA	ENTRATA /SPESA	CAPITOLO ENTRATA	ENTRATA DESCRIZIONE	CAPITOLO SPESA	SPESA DESCRIZIONE	RISORSE VINCOLATE AL 01/01/2017	ACCERTAMENTI PRESUNTI ESERCIZIO 2017	ULTERIORI ACCERTAMENTI PRESUNTI	IMPEGNI PRESUNTI ESERCIZIO 2017	ULTERIORI IMPEGNI PRESUNTI	CANCELLAZIONE ACCERTAMENTO O VINCOLO (+) / ECONOMIE IMPEGNI (-)	FPV	RISORSE VINCOLATE AL 31-12-2017
						(a)	(b)	(b1)	(c)	(c1)	(d)	(e)	(f)=(a)+(b)+(b1)-(c)-(c1)-(d)-(e)
Vincoli derivanti da trasferimenti	S			2130210032	IDENTIFICAZIONE E VALIDAZIONE DI MARCATORI BIOMOLECOLARI PER LA DIAGNOSI, PROGNOSI E TERAPIA DELLE NEOPLASIE PLEURO-POLMONARI - **CFR 20108083 - CNI/04	2.000,00	-		-		-	-	
Vincoli derivanti da trasferimenti	T					2.000,00	-	-	-	-	-	-	2.000,00
Vincoli derivanti da trasferimenti	S			2100210023	CONTRIBUTI AI COMUNI ESERCENTI IL TPL E REGIONALE PER LA COPERTURA DEI DISAVANZI DI ESERCIZIO 1999 ART. 145, COMMA 30 L. 388/2000 - D.I. 39387/2001 - **CFR 20106008 - CNI/15	-	-		-		-	-	
Vincoli derivanti da trasferimenti	S			2100210030	CONTRIBUTI ALLE AZIENDE ESERCENTI IL TPL E REGIONALE PER LA COPERTURA DEI DISAVANZI DI ESERCIZIO 1999 ART. 145, COMMA 30 L. 388/2000 - D.I. 39387/2001 - **CFR 20106008 - CNI/04	-	-		-		- 98.113,20	-	
Vincoli derivanti da trasferimenti	T					-	-	-	-	-	- 98.113,20	-	98.113,20
Vincoli derivanti da trasferimenti	E	1403100016	ASSEGNAZIONE DI FONDI DAL BILANCIO DELLO STATO ANNUALI E PREDETERMINATI PER INVESTIMENTI NEGLI INTERVENTI FINALIZZATI ALLA MOBILITA' CICLISTICA - DDM TRASPORTI N. 5961 DEL 26/11/2003 - **CFR 2100520024/U (ex 42704225) - CNI/EX 40306012/16			-	-				-	-	
Vincoli derivanti da trasferimenti	E	1403100017	ASSEGNAZIONE QUINDICENNALE DI FONDI DALLO STATO PER IL FINANZIAMENTO DEL PROGRAMMA ANNUALE 2002 SICUREZZA STRADALE-ART. 32 L.144/99-DM N. 938 DEL 2.12.02- **CFR 2100520024/U (EX 42704223) - CNI/EX 40306012/16			-	183.400,18				-	-	
Vincoli derivanti da trasferimenti	S			2100520024	SPESE PER CONTRIBUTI DA EROGARE AI PROPRIETARI DI STRADE PER LA REALIZZAZIONE DEL PROGRAMMA ANNUALE 2002 PER LA SICUREZZA STRADALE - ART. 32 L.144/99-DM 2.12.02 N. 938 - **CFR 40306012 - CNI/06	733.600,72	-		-		-	-	
Vincoli derivanti da trasferimenti	S			2100520061	SPESE PER CONTRIBUTI DA EROGARE AI COMUNI PROPRIETARI DI STRADE PER LA REALIZZAZIONE DEL PROGRAMMA ANNUALE 2002 PER LA SICUREZZA STRADALE - ART. 32 L.144/99-DM 2.12.02 N. 938 - ex 42704223 - **CFR 1403100017 (EX 40306012/CNI/06) - CNI/PDC/17	-	-		-		-	-	
Vincoli derivanti da trasferimenti	T					733.600,72	183.400,18	-	-	-	-	-	917.000,90
Vincoli derivanti da trasferimenti	S			2130210033	COSTI E QUALITA' DELL'ASISTENZA RICEVUTA DAI PAZIENTI ONCOLOGICI IN FASE TERMINALE:SETING DI CURA A CONFRONTO - **CFR 20108084 - CNI/04	1.400,00	-		-		-	-	
Vincoli derivanti da trasferimenti	T					1.400,00	-	-	-	-	-	-	1.400,00
Vincoli derivanti da trasferimenti	S			2130210034	NUOVA VARIANTE DELLA MALATTIA CREUZFELD-JACOB: EPIDEMIOLOGIA, TECNICHE DIAGNOSTICHE INNOVATIVE E STIMA COSTI-BENEFICI- **CFR 20108085 - CNI/04	2.000,00	-		-		-	-	
Vincoli derivanti da trasferimenti	T					2.000,00	-	-	-	-	-	-	2.000,00
Vincoli derivanti da trasferimenti	E	1201010083	ASSEGNAZIONE DALLO STATO PER IL FINANZIAMENTO DEI PROGETTI DI FORMAZIONE DEI LAVORATORI OCCUPATI - L.53/2000 **CFR 32005111/S			-	419.316,56				-	-	
Vincoli derivanti da trasferimenti	S			2150210020	SPESE PER PROGETTI DI FORMAZIONE DEI LAVORATORI OCCUPATI - L. 53/2000 - TRASFERIMENTI AD AMMINISTRAZIONI LOCALI - ***CFR 20111014 - CNI/SIOPE/07	0,53	-		-		-	-	
Vincoli derivanti da trasferimenti	S			2150210041	SPESE PER PROGETTI DI FORMAZIONE DEI LAVORATORI OCCUPATI - L. 53/2000 **CFR 20111014/E	1.118.869,67	-		133.967,43		- 3.428,84	-	
Vincoli derivanti da trasferimenti	S			2150210061	SPESE PER PROGETTI DI FORMAZIONE DEI LAVORATORI OCCUPATI - TRASFERIMENTI CORRENTI ALLE PROVINCE L. 53/2000 **CFR 20111014/E	-	-		-		-	-	

NATURA	ENTRATA /SPESA	CAPITOLO ENTRATA	ENTRATA DESCRIZIONE	CAPITOLO SPESA	SPESA DESCRIZIONE	RISORSE VINCOLATE AL 01/01/2017	ACCERTAMENTI PRESUNTI ESERCIZIO 2017	ULTERIORI ACCERTAMENTI PRESUNTI	IMPEGNI PRESUNTI ESERCIZIO 2017	ULTERIORI IMPEGNI PRESUNTI	CANCELLAZIONE ACCERTAMENTO O VINCOLO (+) / ECONOMIE IMPEGNI (-)	FPV	RISORSE VINCOLATE AL 31-12-2017
						(a)	(b)	(b1)	(c)	(c1)	(d)	(e)	(f)=(a)+(b)+(b1)-(c)-(c1)-(d)-(e)
Vincoli derivanti da trasferimenti	S			2150210062	SPESE PER PROGETTI DI FORMAZIONE DEI LAVORATORI OCCUPATI - TRASFERIMENTI CORRENTI A ISTITUZIONI SOCIALI PRIVATE - L. 53/2000 **CFR 20111014/E	-	-		158.366,40		-	193.558,94	
Vincoli derivanti da trasferimenti	T					1.118.870,20	419.316,56	-	292.333,83	-	- 3.428,84	193.558,94	1.055.722,83
Vincoli derivanti da trasferimenti	E	1201010085	ASSEGNAZIONI DALLO STATO DERIVANTI DALLA RIPARTIZIONE DEL FONDO NAZIONALE PER IL DIRITTO AL LAVORO DEI DISABILI - L.68/99 -CFR 32007102			-	-				-	-	
Vincoli derivanti da trasferimenti	S			2120210003	L.68/99 FONDO NAZIONALE PER IL DIRITTO AL LAVORO DEI DISABILI - **CFR 20111021	2.341.664,99	-		-		-	-	
Vincoli derivanti da trasferimenti	T					2.341.664,99	-	-	-	-	-	-	2.341.664,99
Vincoli derivanti da trasferimenti	S			2140110069	SPESE PER IL FINANZIAMENTO DI PROGETTI DI SVILUPPO IMPRENDITORIALE E DI AIUTO PER L'INNOVAZIONE AZIENDALE L.R. 37/99 - CNI/03	18.252,22	-		-		-	-	
Vincoli derivanti da trasferimenti	S			2160110005	SPESE PER CONVENZIONE CON C.D.C. O ENTI TERZI PER CATASTO E ALBO VIGNETI - REG. CEE 1493/99 - OCM VINO - A VALERE SUL TRASFERIMENTO FONDI EX D.LGS. 143/97 - **CFR 20103004/E -	3.837,07	-		-		-	-	
Vincoli derivanti da trasferimenti	S			2160110025	SPESE PER SERVIZI DI ASSISTENZA AGRICOLA E C.A.A. - D.LGS. 165/2001 - A VALERE SUL TRASFERIMENTO FONDI EX D.LGS. 143/97 **CFR 20103004 -	40.340,07	-		-		-	-	
Vincoli derivanti da trasferimenti	S			2160110080	FINANZIAMENTO DEL SERVIZIO FITOSANITARIO PER LE FUNZIONI DELEGATE DALLA REGIONE - L.R. 11/95 - A VALERE SUL TRASFERIMENTO FONDI EX D.LGS. 143/97 **CFR 20103004 -	-	-		-		-	-	
Vincoli derivanti da trasferimenti	S			2160110089	SPESE PER INTERVENTI DI LOTTA FITOSANITARIA - CNI/15	-	-		-		-	-	
Vincoli derivanti da trasferimenti	S			2160110117	SPESE PER AIUTI DI STATO PER PROGETTI PILOTA IN AMBITO DISTRETTUALE - L.R. 56/97 - A VALERE SUL TRASFERIMENTO FONDI EX D.LGS. 143/97 **CFR 20103004 -	34.845,69	-		-		-	-	
Vincoli derivanti da trasferimenti	S			2160110131	SPESE PER LA CONCESSIONE DI AIUTI AI CONSORZI DI TUTELA DEI VINI - A VALERE SUL TRASFERIMENTO FONDI EX D.LGS. 143/97 **CFR 20103004 -	80.759,91	-		-		-	-	
Vincoli derivanti da trasferimenti	S			2160110154	SPESE PER SERVIZI DI ASSISTENZA AGRICOLA E C.A.A. - D.LGS. 165/2001 - A VALERE SUL TRASFERIMENTO FONDI EX D.LGS. 143/97 **CFR 20103004 - - Altri servizi diversi n.a.c. - EX 30907113	-	-		-		- 0,01	-	
Vincoli derivanti da trasferimenti	S			2160110155	SPESE PER SERVIZI DI ASSISTENZA AGRICOLA E C.A.A. - D.LGS. 165/2001 - A VALERE SUL TRASFERIMENTO FONDI EX D.LGS. 143/97 **CFR 20103004 -	-	-		-		-	-	
Vincoli derivanti da trasferimenti	S			2160110156	SPESE PER SERVIZI DI ASSISTENZA AGRICOLA E C.A.A. - D.LGS. 165/2001 - A VALERE SUL TRASFERIMENTO FONDI EX D.LGS. 143/97 **CFR 20103004 -	-	-		-		-	-	
Vincoli derivanti da trasferimenti	S			2160110165	adesione alla manifestazione le città dell'olio 2016	5.000,00	-		-		-	-	
Vincoli derivanti da trasferimenti	T					183.034,96	-	-	-	-	- 0,01	-	183.034,97
Vincoli derivanti da trasferimenti	S			2160110149	CONTRIBUTI AGLI ALLEVATORI E LORO ASSOCIAZIONI AI SENSI DEGLI ARTT. 6-8 (CO. 4 LETT. C E CO. 5) -10-11 DELLA LR N. 27 DEL 22/12/2013 - **CFR A0303002 - CNI/13	133,47	-		-		-	-	
Vincoli derivanti da trasferimenti	S			2160110187	AZIONI DI RICERCA E SPERIMENTAZIONE PER L'INCREMENTO DELLA PRODUZIONE AGRARIA, PREVISTE NEL PAR - PIANO AGRICOLO REGIONALE - TRASFERIMENTO AD ASSAM	-	-		-		-	-	
Vincoli derivanti da trasferimenti	S			2160120015	AZIONI DI RICERCA E SPERIMENTAZIONE PER L'INCREMENTO DELLA PRODUZIONE AGRARIA, PREVISTE NEL PAR - PIANO AGRICOLO REGIONALE - CNI/04	17.433,54	-		17.400,00		-	-	

NATURA	ENTRATA /SPESA	CAPITOLO ENTRATA	ENTRATA DESCRIZIONE	CAPITOLO SPESA	SPESA DESCRIZIONE	RISORSE VINCOLATE AL 01/01/2017	ACCERTAMENTI PRESUNTI ESERCIZIO 2017	ULTERIORI ACCERTAMENTI PRESUNTI	IMPEGNI PRESUNTI ESERCIZIO 2017	ULTERIORI IMPEGNI PRESUNTI	CANCELLAZIONE ACCERTAMENTO O VINCOLO (+) / ECONOMIE IMPEGNI (-)	FPV	RISORSE VINCOLATE AL 31-12-2017
						(a)	(b)	(b1)	(c)	(c1)	(d)	(e)	(f)=(a)+(b)+(b1)-(c)-(c1)-(d)-(e)
Vincoli derivanti da trasferimenti	S			2160120086	CONTRIBUTI IN C/CAPITALE SUGLI AIUTI DI STATO RELATIVI AL MIGLIORAMENTO DELL'EFFICIENZA DELLE STRUTTURE AGRARIE (REGOLAMENTO CE 950/1997, ARTICOLO 12, COMMA 2) - D. LGS. 143/97 - **CFR 40303002/E -	284,36	-		-		-	-	
Vincoli derivanti da trasferimenti	S			2160120137	CONTRIBUTI AI CENTRI DI INTERESSE PUBBLICO PER LA SELEZIONE GENETICA E PER IL MIGLIORAMENTO DELLE PRODUZIONI ZOOTECNICHE - D. LGS. 143/97 - **CFR 40303002/E -	7.989,99	-		-		-	-	
Vincoli derivanti da trasferimenti	S			2160120151	AZIONI DI RICERCA E SPERIMENTAZIONE PER L'INCREMENTO DELLA PRODUZIONE AGRARIA, PREVISTE NEL PAR - PIANO AGRICOLO REGIONALE - CONTRIBUTI AGLI INVESTIMENTI AD ASSAM	-	-		-		-	-	
Vincoli derivanti da trasferimenti	T					25.841,36	-	-	17.400,00	-	-	-	8.441,36
Vincoli derivanti da trasferimenti	E	1402010108	ASSEGNAZIONE DI FONDI DALLO STATO RELATIVI AL PROGRAMMA COMUNITARIO EQUAL E EQUAL II^ BANDO - QUOTA STATO - **CFR 32006707 -			-	-				-	-	
Vincoli derivanti da trasferimenti	S			2150210048	SPESE PER LA REALIZZAZIONE DEL PROGRAMMA COMUNITARIO EQUAL E EQUAL II^ BANDO - QUOTA STATO - **CFR 40311003/E -	101.649,23	-		-		-	-	
Vincoli derivanti da trasferimenti	T					101.649,23	-	-	-	-	-	-	101.649,23
Vincoli derivanti da trasferimenti	E	1402050004	ASSEGNAZIONE DI FONDI DALLA UE RELATIVI AL PROGRAMMA COMUNITARIO EQUAL E EUAL II^ BANDO - QUOTA UE - **CFR 32006708 -			-	-				-	-	
Vincoli derivanti da trasferimenti	S			2150210049	SPESE PER LA REALIZZAZIONE DEL PROGRAMMA COMUNITARIO EQUAL E EQUAL II^ BANDO - QUOTA U.E. - **CFR CAP. 40403004 -	128.248,78	-		-		-	-	
Vincoli derivanti da trasferimenti	T					128.248,78	-	-	-	-	-	-	128.248,78
Vincoli derivanti da trasferimenti	S			2080220004	SPESE A CARATTERE PLURIENNALE PREVISTE DA LEGGI SPECIALI, IN MATERIA DI OPERE PUBBLICHE, ED IN PARTICOLARE NEL CAMPO DELL'EDILIZIA STATALE DLGS 112/98 - ***CFR 40305081 - CNI/03	28.946,90	-		-		-	-	
Vincoli derivanti da trasferimenti	T					28.946,90	-	-	-	-	-	-	28.946,90
Vincoli derivanti da trasferimenti	E	1201010016	ASSEGNAZIONE DI FONDI DALLO STATO IN CONTO INTERESSI PER LA RICOSTITUZIONE DEI CAPITALI DI CONDUZIONE ALLE AZIENDE AGRICOLE - CALAMITA' APRILE/LUGLIO 1999 - **CFR 31003104/S - 20813287/S			-	-				-	-	
Vincoli derivanti da trasferimenti	E	1201010184	ASSEGNAZIONE DI FONDI DALLO STATO IN CONTO INTERESSI PER LA RICOSTITUZIONE DEI CAPITALI DI CONDUZIONE ALLE AZIENDE AGRICOLE - CALAMITA' APRILE/LUGLIO 1999 - **CFR 31003104/S - 20813287/S - Trasferimenti correnti da altre Amministrazioni Centrali n.a.c. - EX 20103006			-	-				-	-	
Vincoli derivanti da trasferimenti	S			2160110125	CONTRIBUTI IN CONTO INTERESSI PER LA RICOSTITUZIONE DEI CAPITALI DI CONDUZIONE ALLE AZIENDE AGRICOLE - CALAMITA' APRILE/LUGLIO 1999 - **CFR 20103006/E	199,50	-		-		-	-	
Vincoli derivanti da trasferimenti	S			2160120068	CONTRIBUTI IN CONTO INTERESSI PER LA RICOSTITUZIONE DEI CAPITALI DI CONDUZIONE ALLE AZIENDE AGRICOLE - CALAMITA' APRILE/LUGLIO 1999 -**CFR 20103006/E -	798,00	-		-		-	-	
Vincoli derivanti da trasferimenti	T					997,50	-	-	-	-	-	-	997,50
Vincoli derivanti da trasferimenti	E	1201010017	ASSEGNAZIONE DI FONDI STATALI IN CONTO INTERESSI PER IL RIPRISTINO DEI CAPITALI DI ESERCIZIO ALLE AZIENDE AGRICOLE - CALAMITA' APRILE/LUGLIO 1999 -**CFR 31003105/S			-	-				-	-	

NATURA	ENTRATA /SPESA	CAPITOLO ENTRATA	ENTRATA DESCRIZIONE	CAPITOLO SPESA	SPESA DESCRIZIONE	RISORSE VINCOLATE AL 01/01/2017	ACCERTAMENTI PRESUNTI ESERCIZIO 2017	ULTERIORI ACCERTAMENTI PRESUNTI	IMPEGNI PRESUNTI ESERCIZIO 2017	ULTERIORI IMPEGNI PRESUNTI	CANCELLAZIONE ACCERTAMENTO O VINCOLO (+) / ECONOMIE IMPEGNI (-)	FPV	RISORSE VINCOLATE AL 31-12-2017
						(a)	(b)	(b1)	(c)	(c1)	(d)	(e)	(f)=(a)+(b)+(b1)-(c)-(c1)-(d)-(e)
Vincoli derivanti da trasferimenti	E	1201010185	ASSEGNAZIONE DI FONDI STATALI IN CONTO INTERESSI PER IL RIPRISTINO DEI CAPITALI DI ESERCIZIO ALLE AZIENDE AGRICOLE - CALAMITA' APRILE/LUGLIO 1999 -**CFR 31003105/S - Trasferimenti correnti da altre Amministrazioni Centrali n.a.c. - EX 20103007			-	-				-	-	
Vincoli derivanti da trasferimenti	S			2160110126	CONTRIBUTI IN CONTO INTERESSI PER IL RIPRISTINO DEI CAPITALI DI ESERCIZIO ALLE AZIENDE AGRICOLE - CALAMITA' APRILE/LUGLIO 1999 - **CFR 20103007/E	1.023,21	-		-		-	-	
Vincoli derivanti da trasferimenti	S			2160120069	CONTRIBUTI IN CONTO INTERESSI PER IL RIPRISTINO DEI CAPITALI DI ESERCIZIO ALLE AZIENDE AGRICOLE - CALAMITA' APRILE/LUGLIO 1999 -**CFR 20103007/E -	73.212,22	-		-		-	-	
Vincoli derivanti da trasferimenti	T					74.235,43	-	-	-	-	-	-	74.235,43
Vincoli derivanti da trasferimenti	E	1201010045	TRASFERIMENTO DELLO STATO ALLA REGIONE DELLE SOMME RELATIVE AL FUNZIONAMENTO E GESTIONE DELLA BANCA DATI DELL'ANAGRAFE BOVINA REGIONALE - **CFR 52805105/S			-	10.957,57				-	-	
Vincoli derivanti da trasferimenti	S			2130210003	SPESE PER IL FUNZIONAMENTO E LA GESTIONE DELLA BANCA DATI DELL'ANAGRAFE BOVINA REGIONALE - **20108024/E	84.618,27	-		-		-	-	
Vincoli derivanti da trasferimenti	T					84.618,27	10.957,57	-	-	-	-	-	95.575,84
Vincoli derivanti da trasferimenti	E	1201010048	ASSEGNAZIONI DALLO STATO PER GLI INDENNIZZI A FAVORE DEI SOGGETTI DANNEGGIATI DA COMPLICANZE IRREVERSIBILI DA VACC. OBB., TRASFUSIONI E SOMMINISTRAZIONE DI EMODERIVATI-L. 210/92 DLGS 112/98 E DPCM SEGUENTI - **CFR 20808108/S -			-	4.543.168,00	-		-	-	-	
Vincoli derivanti da trasferimenti	S			2130710042	ONERI CONNESSI ALL'EROGAZIONE DEGLI ARRETRATI DELLA RIVALUTAZIONE DELL'INDENNITA' INTEGRATIVA SPECIALE (IIS) AI SOGG DANNEGGIATI DA COMPLICANZE DI TIPO IRREVERSIBILE A CAUSA DI VACCINAZIONI OBBLIGATORIE, TRASFUSIONI E SOMMINISTRAZIONE DI EMODERIVATI - L. 210/92 - SENTENZA CORTE EUROPEA 3 SETTEMBRE 2013 - CFR 20108044	825.822,70	-	-	1.946.869,67	1.298.149,16	-	-	
Vincoli derivanti da trasferimenti	S			2130710044	RESTITUZIONI DELLE SOMME ANTICIPATE PER INDENNIZZI AI SOGGETTI DANNEGGIATI DA COMPLICANZE DI TIPO IRREVERSIBILE A CAUSA DI VACCINAZIONI OBBLIGATORIE, TRASFUSIONI E SOMMINISTRAZIONE DI EMODERIVATI - **CFR 20108044/E -	-	-	-	-	1.298.149,17	- 3.144.061,93	-	
Vincoli derivanti da trasferimenti	T					825.822,70	4.543.168,00	-	1.946.869,67	2.596.298,33	- 3.144.061,93	-	3.969.884,63
Vincoli derivanti da trasferimenti	E	1402010030	ASSEGNAZIONE DI FONDI DELLO STATO PER LA REALIZZAZIONE DI INTERVENTI NECESSARI AD ADEGUARE LE STRUTTURE E LE TECNOLOGIE SANITARIE ALLA NORMATIVA VIGENTE IN MATERIA DI SICUREZZA - **CFR 52808206/S, 52808207/S E 52808208/S			-	-				-	-	
Vincoli derivanti da trasferimenti	T					-	-	-		-	-	-	-
Vincoli derivanti da trasferimenti	S			2140110061	SPESE DERIVANTI DALLA PARTECIPAZIONE AL PROGETTO INCLUD INIZIATIVA COMUNITARIA INTERREG. AREA CASDES (2000-2006) QUOTA UE **CFR 40403007	-	-		-		-	-	
Vincoli derivanti da trasferimenti	T					-	-	-	-	-	-	-	-
Vincoli derivanti da trasferimenti	S			10610202	INTERVENTI NELLE AREE DEPRESSE 2002/2004-SOCIETA' INFORMAZIONE- DELIBERA CIPE 36/2002-CNI/04	11.670,29	-	-	-	-	-	-	
Vincoli derivanti da trasferimenti	S			2050120004	INTERVENTI NELLE AREE DEPRESSE 2002/2004-BENI CULTURALI-DELIBERA CIPE 36/2002 CNI/04	15,39	-		-		-	-	
Vincoli derivanti da trasferimenti	T					11.685,68	-	-	-	-	-	-	11.685,68

NATURA	ENTRATA /SPESA	CAPITOLO ENTRATA	ENTRATA DESCRIZIONE	CAPITOLO SPESA	SPESA DESCRIZIONE	RISORSE VINCOLATE AL 01/01/2017	ACCERTAMENTI PRESUNTI ESERCIZIO 2017	ULTERIORI ACCERTAMENTI PRESUNTI	IMPEGNI PRESUNTI ESERCIZIO 2017	ULTERIORI IMPEGNI PRESUNTI	CANCELLAZIONE ACCERTAMENTO O VINCOLO (+) / ECONOMIE IMPEGNI (-)	FPV	RISORSE VINCOLATE AL 31-12-2017
						(a)	(b)	(b1)	(c)	(c1)	(d)	(e)	(f)=(a)+(b)+(b1)-(c)-(c1)-(d)-(e)
Vincoli derivanti da trasferimenti	S			2011120009	SPESE PER L'ATTUAZIONE DEL PROGETTO E-GOVERNMENT VICINO SISTEMA DI ACCESSO MULTICANALE AD ARCHITETTURA DISTRIBUITA SERVIZI DI WEB CALL CONTACT CENTER E CRM ** 40301004/E - CNI/03	10.772,70	-		-		-	-	
Vincoli derivanti da trasferimenti	T					10.772,70	-	-	-	-	-	-	10.772,70
Vincoli derivanti da trasferimenti	S			2011120001	SPESE PER L'ATTUAZIONE DEL PROGETTO E-GOVERNMENT SUT SPORTELLO UNICO DEL TERRITORIO **CFR 40301005/E - CNI/03	3.000,00	-		-		-	-	
Vincoli derivanti da trasferimenti	T					3.000,00	-	-	-	-	-	-	3.000,00
Vincoli derivanti da trasferimenti	S			2010820003	SPESE PER L'ATTUAZIONE DEL PROGETTO E-GOVERNMENT FDRM- FLUSSI DOCUMENTALI **CFR 40301006/E - CNI/03	21.880,27	-		-		-	-	
Vincoli derivanti da trasferimenti	T					21.880,27	-	-	-	-	-	-	21.880,27
Vincoli derivanti da trasferimenti	E	1402030001	RIENTRI FONDI DI ROTAZIONE L.49/85 TITOLO I - LEGGE MARCORA - GESTIONE STATALE CFR S/2140130001			-	-				-	-	
Vincoli derivanti da trasferimenti	E	1403100008	RIENTRI FONDO DI ROTAZIONE - L 49/85 - TITOLO I - LEGGE "MARCORA" - GESTIONE REGIONALE - **CFR 31504904 - CNI/08 - Altri trasferimenti in conto capitale da altre Amministrazioni Centrali n.a.c. - EX 40501007			-	-				-	-	
Vincoli derivanti da trasferimenti	E	1403120001	RIENTRI FONDO DI ROTAZIONE - L 49/85 - TITOLO I - LEGGE "MARCORA" - GESTIONE REGIONALE - **CFR 31504904 - CNI/08			-	235.353,32				-	-	
Vincoli derivanti da trasferimenti	S			2140130001	FONDO DI ROTAZIONE - TITOLO I - L. 49/95 - LEGGE "MARCORA" - GESTIONE STATALE - ***CFR 40304023	28.664,89	-		-		-	-	
Vincoli derivanti da trasferimenti	S			2140130002	FONDO DI ROTAZIONE - TITOLO I - L. 49/95 - LEGGE "MARCORA" - GESTIONE REGIONALE - ***CFR 40501007 - CNI/07	1.666.755,05	-		-		-	-	
Vincoli derivanti da trasferimenti	T					1.695.419,94	235.353,32	-	-	-	-	-	1.930.773,26
Vincoli derivanti da trasferimenti	E	1402060007	ASSEGNAZIONI STATALE PER MUTUO TRASPORTI L.388/00 - L.488/99 - L.194/98 -503 -502 -501 -500 -**CFR 20814319/320/321/322 20814519/520/521/522 -CNI/04			-	-				-	-	
Vincoli derivanti da trasferimenti	S			2100240001	QUOTA CAPITALE MUTUO TRASPORTI - L.388/00 E L.194/98 -503 -**CFR 40306013	-	-		-		-	-	
Vincoli derivanti da trasferimenti	S			2100240002	QUOTA CAPITALE MUTUO TRASPORTI - L.388/00 E L.194/98 -502 -**CFR 40306013	-	-		-		-	-	
Vincoli derivanti da trasferimenti	S			2100240003	QUOTA CAPITALE MUTUO TRASPORTI - L.488/99 E L.194/98 -501 -**CFR 40306013	-	-		-		-	-	
Vincoli derivanti da trasferimenti	S			2100240004	QUOTA CAPITALE MUTUO TRASPORTI - L.488/99 E L.194/98 -500 -**CFR 40306013	-	-		-		-	-	
Vincoli derivanti da trasferimenti	T					-	-	-	-	-	-	-	-
Vincoli derivanti da trasferimenti	E	1603010009	RICAVO DI MUTUO PASSIVO CONTRATTO CON LA CASSA DDPP - PER RINNOVO PARCO AUTOBUS ADIBITO A TRASPORTO PUBBLICO LOCALE E REALIZZAZIONE DI IMPIANTI DI RIFORNIMENTO A METANO PRESSO LE AZIENDE ESERCENTI IL TRASPORTO PUBB. LOCALE SU GOMMA - AMM. CARICO STATO			-	-				-	-	
Vincoli derivanti da trasferimenti	S			2100220007	CONTRIBUTI PER IL RINNOVO DEL PARCO AUTOBUS ADIBITO AL TRASPORTO PUBBLICO LOCALE E PER LA REALIZZAZIONE DI IMPIANTI DI RIFORNIMENTO A METANO PRESSO LE AZIENDE ESERCENTI IL TRASPORTO PUBBLICO LOCALE SU GOMMA - **CFR 50101026 - CNI/04	-	-		-		-	-	
Vincoli derivanti da trasferimenti	T					-	-	-	-	-	-	-	-

NATURA	ENTRATA /SPESA	CAPITOLO ENTRATA	ENTRATA DESCRIZIONE	CAPITOLO SPESA	SPESA DESCRIZIONE	RISORSE VINCOLATE AL 01/01/2017	ACCERTAMENTI PRESUNTI ESERCIZIO 2017	ULTERIORI ACCERTAMENTI PRESUNTI	IMPEGNI PRESUNTI ESERCIZIO 2017	ULTERIORI IMPEGNI PRESUNTI	CANCELLAZIONE ACCERTAMENTO O VINCOLO (+) / ECONOMIE IMPEGNI (-)	FPV	RISORSE VINCOLATE AL 31-12-2017
						(a)	(b)	(b1)	(c)	(c1)	(d)	(e)	(f)=(a)+(b)+(b1)-(c)-(c1)-(d)-(e)
Vincoli derivanti da trasferimenti	S			2160120014	SPESE PER L'ATTUAZIONE DEL PROGRAMMA INTERREGIONALE 2003 IN AGRICOLTURA "PROTEINE VEGETALI" - CNTRIBUTI PER L'INCENTIVAZIONE DI COLTURE PROTEGINOSE PER USO ZOOTECNICO - **CFR 40303038 - CNI/04	211,85	-		-		-	-	
Vincoli derivanti da trasferimenti	S			2160120076	SPESE PER L'ATTUAZIONE DEL PROGRAMMA INTERREGIONALE 2003 IN AGRICOLTURA "PROTEINE VEGETALI" - CONTRIBUTI PER L'INCENTIVAZIONE DI COLTURE PROTEGINOSE PER USO ZOOTECNICO - TRASFERIMENTO AD IMPRESE - **CFR 40303038 - CNI/SIOPE/13	60.000,00	-		-		-	-	
Vincoli derivanti da trasferimenti	S			2160120133	SPESE PER L'ATTUAZIONE DEL PROGRAMMA INTERREGIONALE 2003 IN AGRICOLTURA "PROTEINE VEGETALI" - CONTRIBUTI PER L'INCENTIVAZIONE DI COLTURE PROTEGINOSE PER USO ZOOTECNICO - TRASFERIMENTO AD ALTRI SOGGETTI - **CFR 40303038 - CNI/SIOPE/13	-	-		-		-	-	
Vincoli derivanti da trasferimenti	T					60.211,85	-	-	-	-	-	-	60.211,85
Vincoli derivanti da trasferimenti	S			2160110064	SPESE PER L'ATTUAZIONE DEL PROGRAMMA INTERREGIONALE 2003 IN AGRICOLTURA "AGRICOLTURA E QUALITA'" - **CFR 20103018 - CNI/04	13.001,13	-		-		-	-	
Vincoli derivanti da trasferimenti	T					13.001,13	-	-	-	-	-	-	13.001,13
Vincoli derivanti da trasferimenti	S			2160110065	SPESE PER L'ATTUAZIONE DEL PROGRAMMA INTERREGIONALE 2003 IN AGRICOLTURA "SERVIZI DI SVILUPPO" - **CFR 20103019 - CNI/04	1.373,00	-		-		-	-	
Vincoli derivanti da trasferimenti	S			2160110113	SPESE PER L'ATTUAZIONE DEL PROGRAMMA INTERREGIONALE 2003 IN AGRICOLTURA "SERVIZI DI SVILUPPO" - TRASFERIMENTO A IMPRESE - **CFR 20103019 - CNI/SIOPE/11	17.609,47	-		-		-	-	
Vincoli derivanti da trasferimenti	T					18.982,47	-	-	-	-	-	-	18.982,47
Vincoli derivanti da trasferimenti	S			2160110018	SPESE PER L'ATTUAZIONE DEL PROGRAMMA INTERREGIONALE 2003 IN AGRICOLTURA "INNOVAZIONE E RICERCA" - ALTRE SPESE PER SERVIZI - **CFR 20103020 - CNI/SIOPE/06	44.481,01	-		-		-	-	
Vincoli derivanti da trasferimenti	T					44.481,01	-	-	-	-	-	-	44.481,01
Vincoli derivanti da trasferimenti	S			2110220022	CONCESSIONE CONTRIBUTI AI COMUNI PER INT.TEC.URG.E PER RIPRISTINO DELLE INFRASTR.PUBB.DANNEGGIATE DAGLI EVENTI ATMOSF. DI AGOSTO 2002 NELLA REGIONE MARCHE-OPCM 28.03.2003 N.3276 - **CFR 40305096 - CNI/04	8.711,16	-		-		-	-	
Vincoli derivanti da trasferimenti	T					8.711,16	-	-	-	-	-	-	8.711,16
Vincoli derivanti da trasferimenti	S			2130210035	SPESE PER IL FINANZIAMENTO DEGLI OBIETTIVI DI CARATTERE PRIORITARIO E DI RILIEVO NAZIONALE A NORMA DELL'ART. 1 - COMMI 34 E 34 BIS - L. 662/96 - **CFR 20108093 - CNI/04	83.124,00	-		-		-	-	
Vincoli derivanti da trasferimenti	T					83.124,00	-	-	-	-	-	-	83.124,00
Vincoli derivanti da trasferimenti	S			2011110008	SPESE PER INTERVENTI NELLE AREE SOTTOUTILIZZATE - PROGETTO MONITORAGGIO - DELIBERA CIPE 17/2003 - ACQUISTO DI BENI E SERVIZI -**CFR 40302008 - CNI/10	226.489,00	-		30.624,00		-	-	
Vincoli derivanti da trasferimenti	S			2011120005	SPESE PER INTERVENTI NELLE AREE SOTTOUTILIZZATE - PROGETTO MONITORAGGIO - DELIBERA CIPE 17/2003 - **CFR 40302008 - CNI/04	1.174,80	-		-		-	-	
Vincoli derivanti da trasferimenti	T					227.663,80	-	-	30.624,00	-	-	-	197.039,80

NATURA	ENTRATA /SPESA	CAPITOLO ENTRATA	ENTRATA DESCRIZIONE	CAPITOLO SPESA	SPESA DESCRIZIONE	RISORSE VINCOLATE AL 01/01/2017	ACCERTAMENTI PRESUNTI ESERCIZIO 2017	ULTERIORI ACCERTAMENTI PRESUNTI	IMPEGNI PRESUNTI ESERCIZIO 2017	ULTERIORI IMPEGNI PRESUNTI	CANCELLAZIONE ACCERTAMENTO O VINCOLO (+) / ECONOMIE IMPEGNI (-)	FPV	RISORSE VINCOLATE AL 31-12-2017
						(a)	(b)	(b1)	(c)	(c1)	(d)	(e)	(f)=(a)+(b)+(b1)-(c)-(c1)-(d)-(e)
Vincoli derivanti da trasferimenti	E	1402010067	ASSEGNAZIONE DI SOMME DELLO STATO PER I LAVORI DI RISTRUTTURAZIONE CENTRO DIALISI (1° LOTTO) E RISTRUTTURAZIONE DELL'OBITORIO DELL'OSPEDALE DI MACERATA **CFR 52808280 - CNI/04			-	-				-	-	
Vincoli derivanti da trasferimenti	S			2130520070	SPESE PER LAVORI DI RISTRUTTURAZIONE CENTRO DIALISI (1° LOTTO) E RISTRUTTURAZIONE DELL'OBITORIO DELL'OSPEDALE DI MACERATA - **CFR 40305097 - CNI/04	4.319,78	-		-		-	-	
Vincoli derivanti da trasferimenti	T					4.319,78	-	-	-	-	-	-	4.319,78
Vincoli derivanti da trasferimenti	E	1402010068	ASSEGNAZIONE DI SOMME DELLO STATO PER I LAVORI DI RISTRUTTURAZIONE RSA DI FILOTTRANO (AN) - **CFR 52808281 - CNI/04			-	-				-	-	
Vincoli derivanti da trasferimenti	T					-	-	-		-	-	-	-
Vincoli derivanti da trasferimenti	E	1201010005	ASSEGNAZIONE STATALE PER IL RIMBORSO SPETTANTE ALLE EMITTENTI RADIOFONICHE E TELEVISIVE LOCALI - **CFR 10503105 - CNI/04			-	36.625,18				-	-	
Vincoli derivanti da trasferimenti	S			2010110032	EROGAZIONE RIMBORSO DELLE QUOTE SPETTANTI ALLE EMITTENTI RADIOFONICHE E TELEVISIVE - **CFR 20101009	-	-		-		-	-	
Vincoli derivanti da trasferimenti	T					-	36.625,18	-	-	-	-	-	36.625,18
Vincoli derivanti da trasferimenti	E	1402010090	ASSEGNAZIONE DI FONDI DAL BILANCIO DELLO STATO ANNUALI E PREDETERMINATI PER INVESTIMENTO NEL SETTORE DEL TRASPORTO PUBBLICO LOCALE - D.I. 037/TPL/2003 - **CFR 42702206 - CNI/04			-	-				-	-	
Vincoli derivanti da trasferimenti	S			2100120004	CONTRIBUTI PER INVESTIMENTI IN MATERIALE ROTABILE ED ALTRI MEZZI DI TRASPORTO PUBBLICO DI PERSONE - D.I. 037/TPL/2003 - **CFR 40306015 - CNI/04	1.851.553,73	-		-		-	-	
Vincoli derivanti da trasferimenti	S			2100220026	CONTRIBUTI PER INVESTIMENTI IN MATERIALE ROTABILE ED ALTRI MEZZI DI TRASPORTO PUBBLICO DI PERSONE - D.I. 037/TPL/2003 - **CFR 40306015 - CNI/16	-	-		-		-	-	
Vincoli derivanti da trasferimenti	T					1.851.553,73	-	-	-	-	-	-	1.851.553,73
Vincoli derivanti da trasferimenti	S			2090410001	SPESE DI FUNZIONAMENTO CONNESSE ALL'ESERCIZIO DELLE FUNZIONI TRASFERITE ALLE REGIONI IN MATERIA DI DEMANIO IDRICO - **CFR 20105013 - CNI/04	-	-		-		-	-	
Vincoli derivanti da trasferimenti	T					-	-	-	-	-	-	-	-
Vincoli derivanti da trasferimenti	S			2120710001	SPESE PER LA FORNITURA DI SERVIZI PER LA II^ CONFERENZA REGIONALE POLITICHE SOCIALI - **CFR 30102023 - CNI/04	-	-		-		-	-	
Vincoli derivanti da trasferimenti	T					-	-	-	-	-	-	-	-
Vincoli derivanti da trasferimenti	S			2160120052	CONTRIBUTI PER IL RIPRISTINO STRADE E FOSSI INTERPODERALI - OPCM N. 3796 DEL 30/07/2009 - **CFR 40303011/E -CNI/09	18.091,55	-		-		-	-	
Vincoli derivanti da trasferimenti	S			2160120107	CONCESSIONE DI CONTRIBUTI IN CONTO INTERESSI CON L'ABBUONO DELLA QUOTA CAPITALE PARI AL 40% IN FORMA ATTUALIZZATA ALLE AZIENDE AGRICOLE, QUALE CONCORSO STATALE PR LA RICOSTRUZIONE DEI CAPITALI DI CONDUZIONE - CALAMITA' GIUGNO-OTT. 2000 - ** CFR 40303011/E	4.082,14	-		-		-	-	
Vincoli derivanti da trasferimenti	S			2160120108	CONCESSIONE DI CONTRIBUTI IN CONTO INTERESSI IN FORMA ATTUALIZZATA ALLE AZIENDE AGRICOLE QUALE CONCORSO STATALE PER IL RIPRISTINO DEI CAPITALI DI ESERCIZIO - CALAMITA' GIUGNO/OTTOBRE 2000 - ** CFR 40303011/E	177.899,89	-		-		-	-	
Vincoli derivanti da trasferimenti	S			2160120109	CONCESSIONE DI CONTRIBUTI ALLE AZIENDE AGRICOLE IN C/CAPITALE PER IL RIPRISTINO DI STRUTTURE AZIENDALI - CALAMITA GIUGNO/OTTOBRE 2000 - ** CFR 40303011/E	5.276,48	-		-		-	-	

NATURA	ENTRATA /SPESA	CAPITOLO ENTRATA	ENTRATA DESCRIZIONE	CAPITOLO SPESA	SPESA DESCRIZIONE	RISORSE VINCOLATE AL 01/01/2017	ACCERTAMENTI PRESUNTI ESERCIZIO 2017	ULTERIORI ACCERTAMENTI PRESUNTI	IMPEGNI PRESUNTI ESERCIZIO 2017	ULTERIORI IMPEGNI PRESUNTI	CANCELLAZIONE ACCERTAMENTO O VINCOLO (+) / ECONOMIE IMPEGNI (-)	FPV	RISORSE VINCOLATE AL 31-12-2017
						(a)	(b)	(b1)	(c)	(c1)	(d)	(e)	(f)=(a)+(b)+(b1)-(c)-(c1)-(d)-(e)
Vincoli derivanti da trasferimenti	S			2160120110	CONCESSIONE DI CONTRIBUTI IN CONTO CAPITALE ALLE AZIENDE AGRICOLE PER IL RISPRISTINO DELLE STRUTTURE INTERAZIENDALI AGRICOLE - CALAMITA' GIUGNO/OTTOBRE 2000 - ** CFR 40303011/E	138.798,93	-		-		-	-	
Vincoli derivanti da trasferimenti	T					344.148,99	-	-	-	-	-	-	344.148,99
Vincoli derivanti da trasferimenti	S			2160110048	ATTUAZIONE DELLA CONVENZIONE CON AGEA - AGENZIA PER LE EROGAZIONI IN AGRICOLTURA - *CFR 20301009 - CNI/04	278.884,91	-		-		-	-	
Vincoli derivanti da trasferimenti	S			2160110183	SPESE PER LA DIFESA DELLE LATIFOGLIE DALLA DIFFUSIONE DEL TARLO ASIATICO ANOPLOPHORA GLABRIPENNIS	100.000,00	-		-		-	-	
Vincoli derivanti da trasferimenti	S			2160120008	IMPLEMENTAZIONE DEL SISTEMA INFORMATIVO AGRICOLO IN RELAZIONE ALL'ATTUAZIONE DEL PIANO DI SVILUPPO RURALE - **CFR 20301009 - CNI/05	92.381,35	-		-		-	-	
Vincoli derivanti da trasferimenti	T					471.266,26	-	-	-	-	-	-	471.266,26
Vincoli derivanti da trasferimenti	S			2080120019	CONTRIBUTI AGEVOLATI PER UN INTERVENTO STRAORDINARIO NELLE PROVINCE DI ASCOLI PICENO E MACERATA IN DIPENDENZA DI EVENTI SISMICI INIZIATI IL 03.07.1987 (ART. 3 LETT. Q L. 457/1978) - **CFR 40305010/E	-	-		-		-	-	
Vincoli derivanti da trasferimenti	T					-	-	-	-	-	-	-	-
Vincoli derivanti da trasferimenti	E	1201010024	ASSEGNAZIONE DI FONDI DALLO STATO PER INIZIATIVE A VANTAGGIO DEI CONSUMATORI - ART 148 - COMMA 1 - L. 388/2000 - SPORTELLI DI INFORMAZIONE E DI ASSISTENZA DEL CONSUMATORE - CFR 31705104 - CNI/04			-	119.207,60				-	-	
Vincoli derivanti da trasferimenti	S			2140210004	SPESE PER INIZIATIVE A VANTAGGIO DEI CONSUMATORI - ART 148 - COMMA 1 - L. 388/00 - COMMISSIONE DI VERIFICA - ***CFR 20104008 - CNI/SIOPE/06	-	-		-		-	-	
Vincoli derivanti da trasferimenti	S			2140210014	SPESE PER INIZIATIVE A VANTAGGIO DEI CONSUMATORI - ART 148 - COMMA 1 - L. 388/2000 - ASSOCIAZIONI - CFR 20104008 - CNI/04	2.000,00	-		117.607,60		-	-	
Vincoli derivanti da trasferimenti	S			2140210017	SPESE PER INIZIATIVE A VANTAGGIO DEI CONSUMATORI - ART. 148 - COMMA 1 - L. 388/00 - IRAP PER COMPENSO COMPONENTI COMMISSIONE DI VERIFICA CON RISORSE ASSEGNATE ALLA REGIONE - EX CAPITOLO ENTRATA 20104008	-	-		-		-	-	
Vincoli derivanti da trasferimenti	T					2.000,00	119.207,60	-	117.607,60	-	-	-	3.600,00
Vincoli derivanti da trasferimenti	S			2140220008	SPESE PER INTERVENTI NEL SETTORE DEL COMMERCIO - PROGRAMMI REGIONALI DI INVESTIMENTO PER LA RIQUALIFICAZIONE ED IL POTENZIAMENTO DEI SISTEMI DEGLI APPARATI DI SICUREZZA NELLE PMI COMMERCIALI (ART. 74, L.289/02) ** CFR 40304020 - CNI/13	54.006,62	-		-		-	-	
Vincoli derivanti da trasferimenti	T					54.006,62	-	-	-	-	-	-	54.006,62
Vincoli derivanti da trasferimenti	S			2050310012	SPESE PER PARTECIPAZIONE PROGETTO "EST - EUROPEAN PLACES OF THE SPIRIT" - INIZIATIVA COMUNITARIA INTERREG IIIB AREA CADSES (2000-2006) - QUOTA UE -**CFR 20203010 - CNI/04	7.923,10	-		-		-	-	
Vincoli derivanti da trasferimenti	T					7.923,10	-	-	-	-	-	-	7.923,10
Vincoli derivanti da trasferimenti	S			2050310011	SPESE DERIVANTI DALLA PARTECIPAZIONE PROGETTO "EST - EUROPEAN PLACES OF THE SPIRIT" - INIZIATIVA COMUNITARIA INTERREG IIIB AREA CADSES (2000-2006) - QUOTA STATO - **CFR 20114003 - CNI/04	7.923,10	-		-		-	-	
Vincoli derivanti da trasferimenti	T					7.923,10	-	-	-	-	-	-	7.923,10

NATURA	ENTRATA /SPESA	CAPITOLO ENTRATA	ENTRATA DESCRIZIONE	CAPITOLO SPESA	SPESA DESCRIZIONE	RISORSE VINCOLATE AL 01/01/2017	ACCERTAMENTI PRESUNTI ESERCIZIO 2017	ULTERIORI ACCERTAMENTI PRESUNTI	IMPEGNI PRESUNTI ESERCIZIO 2017	ULTERIORI IMPEGNI PRESUNTI	CANCELLAZIONE ACCERTAMENTO O VINCOLO (+) / ECONOMIE IMPEGNI (-)	FPV	RISORSE VINCOLATE AL 31-12-2017
						(a)	(b)	(b1)	(c)	(c1)	(d)	(e)	(f)=(a)+(b)+(b1)-(c)-(c1)-(d)-(e)
Vincoli derivanti da trasferimenti	S			2130520036	SPESE PER LA REALIZZAZIONE DI UN SISTEMA INFORMATIVO PER EMERGENZA SANITARIA ED ACQUISTO ATTREZZATURE PER SISTEMA ALLARME SANITARIO - **CFR 40305017/E	1.454.763,06	-		-		-	-	
Vincoli derivanti da trasferimenti	T					1.454.763,06	-	-	-	-	-	-	1.454.763,06
Vincoli derivanti da trasferimenti	E	1402010025	ASSEGNAZIONI DI FONDI DALLO STATO PER LA REALIZZAZIONE DI OPERE PRESSO L'OSPEDALE G.MAZZONI DI ASCOLI PICENO - ATTIVITA' LIBERO PROFESSIONALE INTRAMURARIA - **CFR 52808284 - CNI/04			-	-				-	-	
Vincoli derivanti da trasferimenti	S			2130520071	SPESE PER LA REALIZZAZIONE DI UNA PIASTRA AMBULATORIALE, PARCHEGGIO E REPARTO SOLVENTI PRESSO L'OSPEDALE G.MAZZONI DI ASCOLI PICENO - ATTIVITA' LIBERO PROFESSIONALE INTRAMURARIA - **CFR 40305011 - CNI/04	25.144,95	-		-		-	-	
Vincoli derivanti da trasferimenti	T					25.144,95	-	-	-	-	-	-	25.144,95
Vincoli derivanti da trasferimenti	S			2190210008	SPESE DERIVANTI DALLA PARTECIPAZIONE PROGETTO "ROME" - INIZIATIVA COMUNITARIA INTERREG IIIB AREA CADSES (2000-2006) - QUOTA STATO -**CFR 20114004 - CNI/04	-	-		-		-	-	
Vincoli derivanti da trasferimenti	S			2190210009	SPESE PER PARTECIPAZIONE PROGETTO "ROME" - INIZIATIVA COMUNITARIA INTERREG IIIB AREA CADSES (2000-2006) - QUOTA UE -**CFR 20203011 CNI/04	-	-		-		-	-	
Vincoli derivanti da trasferimenti	T					-	-	-	-	-	-	-	-
Vincoli derivanti da trasferimenti	S			2050210002	IMPIEGO DELLE SOMME ACQUISITE A TITOLO DI CONCORSO DELLA REGIONE ABRUZZO ALLA REALIZZAZIONE DEL PROGETTO "PICENI, POPOLO D'EUROPA" - ***CFR 30301026/E	59.294,95	-		-		-	-	
Vincoli derivanti da trasferimenti	T					59.294,95	-	-	-	-	-	-	59.294,95
Vincoli derivanti da trasferimenti	E	1402010069	ASSEGNAZIONE DI FONDI DALLO STATO PER LA REALIZZAZIONE DELL'IMPIANTO DI CLIMATIZZAZIONE NELL'AMBITO DELLA RISTRUTTURAZIONE DELL'OSPEDALE SAN SALVATORE - ATTIVITA' LIBERO PROFESSIONALE INTRAMURARIA - **CFR 52808283 - CNI/04			-	-				-	-	
Vincoli derivanti da trasferimenti	T					-	-	-		-	-	-	-
Vincoli derivanti da trasferimenti	S			2140120010	CONTRIBUTI PER L'ATTUAZIONE DEL PROGRAMMA DI INIZIATIVA COMUNITARIA, A VALERE SUL FERS, PMI E RETEX - **CFR EX 2005014/E	-	-		-		-	-	
Vincoli derivanti da trasferimenti	T					-	-	-	-	-	-	-	-
Vincoli derivanti da trasferimenti	E	1402060002	ASSEGNAZIONE STATALE PER MUTUO TERREMOTO EX LIRE 340 MLD - L.61/98 E L. 448/98 -**CFR 20814303 E 20814503			-	7.230.396,52				-	-	
Vincoli derivanti da trasferimenti	S			2080210005	INTERESSI PASSIVI MUTUO TERREMOTO EX LIRE 340 MLD - L.61/98 E L.448/98 -**CFR 40302002	-	-		-		-	-	
Vincoli derivanti da trasferimenti	S			2080240001	QUOTA CAPITALE MUTUO TERREMOTO EX LIRE 340 MLD - L.61/98 E L.448/98 -**CFR 40302002/E	0,56	-		-		-	-	
Vincoli derivanti da trasferimenti	S			2110210020	INTERESSI PASSIVI MUTUO TERREMOTO EX LIRE 340 MLD - L.61/98 E L.448/98 -**CFR 40302002	-	-		700.230,13		-	-	
Vincoli derivanti da trasferimenti	S			2110240004	QUOTA CAPITALE MUTUO TERREMOTO EX LIRE 340 MLD - L.61/98 E L.448/98 -**CFR 40302002/E	-	-		6.530.166,39		-	-	
Vincoli derivanti da trasferimenti	T					0,56	7.230.396,52	-	7.230.396,52	-	-	-	0,56
Vincoli derivanti da trasferimenti	S			2160110077	SPESE PER L'ATTUAZIONE DEL PROGRAMMA "AGRICOLTURA E QUALITA' - MISURA 1" - **CFR EX 2003210/E	5.670,59	-		-		-	-	

NATURA	ENTRATA /SPESA	CAPITOLO ENTRATA	ENTRATA DESCRIZIONE	CAPITOLO SPESA	SPESA DESCRIZIONE	RISORSE VINCOLATE AL 01/01/2017	ACCERTAMENTI PRESUNTI ESERCIZIO 2017	ULTERIORI ACCERTAMENTI PRESUNTI	IMPEGNI PRESUNTI ESERCIZIO 2017	ULTERIORI IMPEGNI PRESUNTI	CANCELLAZIONE ACCERTAMENTO O VINCOLO (+) / ECONOMIE IMPEGNI (-)	FPV	RISORSE VINCOLATE AL 31-12-2017
						(a)	(b)	(b1)	(c)	(c1)	(d)	(e)	(f)=(a)+(b)+(b1)-(c)-(c1)-(d)-(e)
Vincoli derivanti da trasferimenti	T					5.670,59	-	-	-	-	-	-	5.670,59
Vincoli derivanti da trasferimenti	S			2160110004	SPESE PER L'ATTUAZIONE DEL PROGRAMMA "SISTEMA INTERSCAMBIO TRA SISTEMI INFORMATIVI"- CFR EX 2003212/E	-	-		-		-	-	
Vincoli derivanti da trasferimenti	T					-	-	-	-	-	-	-	-
Vincoli derivanti da trasferimenti	S			2160110078	SPESE PER L'ATTUAZIONE DEL PROGRAMMA "SERVIZI ORIENTATI ALLO SVILUPPO RURALE" - CFR EX 2003214/E	27.703,31	-		-		-	-	
Vincoli derivanti da trasferimenti	T					27.703,31	-	-	-	-	-	-	27.703,31
Vincoli derivanti da trasferimenti	S			2150210037	FINANZIAMENTO PER PROGETTO "FORMAZIONE PER L'APPRENDISTATO INDUSTRIA TESSILE E ABBIGLIAMENTO POM 94002913 - ASSE 2 - I° E II° ANNO - DD 375/III° DEL MINISTERO DEL LAVORO E DELLA PREVIDENZA SOCIALE - QUOTA FSE - **CFR 40401021/E	-	-		-		-	-	
Vincoli derivanti da trasferimenti	T					-	-	-	-	-	-	-	-
Vincoli derivanti da trasferimenti	S			2150210053	FINANZIAMENTO PER PROGETTO "FORMAZIONE PER L'APPRENDISTATO INDUSTRIA TESSILE E ABBIGLIAMENTO POM 94002913 - ASSE 2 - I° E II° ANNO - DD 375/III° DEL MINISTERO DEL LAVORO E DELLA PREVIDENZA SOCIALE - QUOTA FR - **CFR 20112011	-	-		-		-	-	
Vincoli derivanti da trasferimenti	T					-	-	-	-	-	-	-	-
Vincoli derivanti da trasferimenti	S			2100210005	SPESE PER L'AVVIO DELLA SPERIMENTAZIONE DELLA BIGLIETTAZIONE ELETTRONICA - ***CFR 20106002/E - CNI/06	-	-		-		-	-	
Vincoli derivanti da trasferimenti	S			2100210019	CONTRIBUTI AI COMUNI ESERCENTI IL TPL PER LA COPERTURA DEI DISAVANZI DI ESERCIZIO 1994/96 - **CFR 20106002 - CNI/11	14.800,00	-		-		-	-	
Vincoli derivanti da trasferimenti	T					14.800,00	-	-	-	-	-	-	14.800,00
Vincoli derivanti da trasferimenti	S			2100420002	SPESE E CONTRIBUTI PER LA REALIZZAZIONE DI INTERVENTI NEL SETTORE DEI TRASPORTI: ACQUISTO E RINNOVO MATERIALE ROTABILE ANCHE A TRAZIONE ELETTRICA, IMPIANTI A FUNE - ***CFR 5002017/E	-	-		-		-	-	
Vincoli derivanti da trasferimenti	T					-	-	-	-	-	-	-	-
Vincoli derivanti da trasferimenti	S			2160120096	CONTRIBUTI IN CONTO CAPITALE PER IL RIPRISTINO DI STRUTTURE INTERAZIENDALI - CFR EX 2002005/E	75.967,91	-		-		-	-	
Vincoli derivanti da trasferimenti	T					75.967,91	-	-	-	-	-	-	75.967,91
Vincoli derivanti da trasferimenti	S			2090320001	SPESE PER INTERVENTI NELLE AREE SOTTOUTILIZZATE - GESTIONE DEI RIFIUTI - DELIBERA CIPE 17/2003 - **CFR 40302011 - CNI/04	-	-		-		-	-	
Vincoli derivanti da trasferimenti	S			2090420017	SPESE PER INTERVENTI NELLE AREE SOTTOUTILIZZATE - RISORSE IDRICHE - DELIBERA CIPE 17/2003 - **CFR 40302011 - CNI/04	-	-		-		-	-	
Vincoli derivanti da trasferimenti	S			2090420029	SPESE PER INTERVENTI NELLE AREE SOTTOUTILIZZATE - RISORSE IDRICHE - DELIBERA CIPE 17/2003 - TRASFERIMENTI ALLE AATO - **CFR 40302011 - CNI/16	186.070,50	-		130.249,35		-	55.821,15	
Vincoli derivanti da trasferimenti	T					186.070,50	-	-	130.249,35	-	-	55.821,15	-
Vincoli derivanti da trasferimenti	S			2090110003	SPESE PER L'ATTUAZIONE DELLE ATTIVITA' VOLTE ALLA INDIVIDUAZIONE E PERIMETRAZIONE DELLE AREE A RISCHIO IDROGEOLOGICO DA REALIZZARSI NEL BACINO DI RILIEVO REGIONALE DELLE MARCHE L. 03/08/98, N. 267- **CFR EX 2003220	-	-		-		-	-	

NATURA	ENTRATA /SPESA	CAPITOLO ENTRATA	ENTRATA DESCRIZIONE	CAPITOLO SPESA	SPESA DESCRIZIONE	RISORSE VINCOLATE AL 01/01/2017	ACCERTAMENTI PRESUNTI ESERCIZIO 2017	ULTERIORI ACCERTAMENTI PRESUNTI	IMPEGNI PRESUNTI ESERCIZIO 2017	ULTERIORI IMPEGNI PRESUNTI	CANCELLAZIONE ACCERTAMENTO O VINCOLO (+) / ECONOMIE IMPEGNI (-)	FPV	RISORSE VINCOLATE AL 31-12-2017
						(a)	(b)	(b1)	(c)	(c1)	(d)	(e)	(f)=(a)+(b)+(b1)-(c)-(c1)-(d)-(e)
Vincoli derivanti da trasferimenti	T					-	-	-	-	-	-	-	-
Vincoli derivanti da trasferimenti	S			2080110003	SPESE PER INTERVENTI CONNESSI ALLA RICOSTRUZIONE. APQ SICUREZZA DEGLI EDIFICI E DELLE INFRASTRUTTURE DELIBERA CIPE 17/2003 - PROGETTO REGIONALE DI RICERCA - CFR 20102003 - CNI/04	-	-		-		-	-	
Vincoli derivanti da trasferimenti	S			2080120001	SPESE PER INTERVENTI CONNESSI ALLA RICOSTRUZIONE - APQ SICUREZZA DEGLI EDIFICI E DELLE INFRASTRUTTURE - DEL.CIPE 17/2003 - PROGETTO REGIONALE DI RICERCA - **CFR 20102003 -CNI/08	709,39	-		-		-	-	
Vincoli derivanti da trasferimenti	T					709,39	-	-	-	-	-	-	709,39
Vincoli derivanti da trasferimenti	S			2140220005	CONTRIBUTI RELATIVI AL SETTORE COMMERCIO - **CFR 40304005/E	1.273,80	-		-		-	-	
Vincoli derivanti da trasferimenti	T					1.273,80	-	-	-	-	-	-	1.273,80
Vincoli derivanti da trasferimenti	S			2160110116	CONTRIBUTI PER LE INDIVIDUAZIONI E IL TRASFERIMENTO DELLE INNOVAZIONI IN AGRICOLTURA - ***CFR EX 2003530/E	4.883,01	-		-		-	-	
Vincoli derivanti da trasferimenti	T					4.883,01	-	-	-	-	-	-	4.883,01
Vincoli derivanti da trasferimenti	S			2080120003	SPESE PER INTERVENTI CONNESSI ALLA RICOSTRUZIONE. APQ SICUREZZA DEGLI EDIFICI E DELLE INFRASTRUTTURE DELIBERA CIPE 17/2003 - PROGETTO REGIONALE DI RICERCA - CFR 40302009 - CNI/04	-	-		-		-	-	
Vincoli derivanti da trasferimenti	T					-	-	-	-	-	-	-	-
Vincoli derivanti da trasferimenti	S			2011010061	SPESE PER IL PERSONALE TECNICO ASSUNTO A TEMPO DETERMINATO DA DESTINARE ALLE AUTORITA' DI BACINO - **CFR EX 2003229/E	-	-		-		-	-	
Vincoli derivanti da trasferimenti	T					-	-	-	-	-	-	-	-
Vincoli derivanti da trasferimenti	S			2110220005	SPESA PER LA REALIZZAZIONE DI INTERVENTI CONSEGUENTI AGLI EVENTI ALLUVIONALI DEI GIORNI 18- 19 OTTOBRE, 11 NOVEMBRE, 1 E 2 DICEMBRE 1998 - **CFR EX 2003228/E	-	-		-		-	-	
Vincoli derivanti da trasferimenti	T					-	-	-	-	-	-	-	-
Vincoli derivanti da trasferimenti	S			2160120093	CONTRIBUTI IN CONTO CAPITALE PER IL RIPRISTINO DI STRUTTURE AZIENDALI, A SEGUITO DELLE PIOGGE ALLUVIONALI DEI MESI DI NOVEMBRE - DICEMBRE 1998 -	70.308,64	-		-		-	-	
Vincoli derivanti da trasferimenti	T					70.308,64	-	-	-	-	-	-	70.308,64
Vincoli derivanti da trasferimenti	S			2160120095	CONTRIBUTI IN CONTO CAPITALE PER IL RIPRISTINO DI OPERE DI BONIFICA, A SEGUITO DELLE PIOGGE ALLUVIONALI DEI MESI DI NOVEMBRE - DICEMBRE 1998 -	148.075,82	-		-		-	-	
Vincoli derivanti da trasferimenti	T					148.075,82	-	-	-	-	-	-	148.075,82
Vincoli derivanti da trasferimenti	S			2110210002	SPESE PER REINTEGRO MATERIALI IMPIEGATI IN OPERAZIONI DI SOCCORSO DISPOSTE DAL DIPARTIMENTO DELLA PROTEZIONE CIVILE IVI COMPRESE LE SPESE PER IL PERSONALE REGIONALE-DPCM CONNESSI AD EMERGENZE E GRANDI EVENTI REGIONALI EXTRAREGIONALI-**CFR20105016/E-CNI/05	179.745,79	-		-		-	-	
Vincoli derivanti da trasferimenti	T					179.745,79	-	-	-	-	-	-	179.745,79
Vincoli derivanti da trasferimenti	E	1201010070	ASSEGNAZIONE DALLO STATO PER IL FONDO NAZIONALE PER LE POLITICHE MIGRATORIE - ART. 45 D.LGS. N. 286/98 -**CFR 52903107/S			-	-				-	-	
Vincoli derivanti da trasferimenti	S			2120410003	FONDO NAZIONALE PER LE POLITICHE MIGRATORIE - ART. 45 D.L.VO 286/98 - ACQUISIZIONE BENI E SERVIZI - **CFR 20109005/E - CNI/SIOPE/08	11.009,60	-		-		-	-	

NATURA	ENTRATA /SPESA	CAPITOLO ENTRATA	ENTRATA DESCRIZIONE	CAPITOLO SPESA	SPESA DESCRIZIONE	RISORSE VINCOLATE AL 01/01/2017	ACCERTAMENTI PRESUNTI ESERCIZIO 2017	ULTERIORI ACCERTAMENTI PRESUNTI	IMPEGNI PRESUNTI ESERCIZIO 2017	ULTERIORI IMPEGNI PRESUNTI	CANCELLAZIONE ACCERTAMENTO O VINCOLO (+) / ECONOMIE IMPEGNI (-)	FPV	RISORSE VINCOLATE AL 31-12-2017
						(a)	(b)	(b1)	(c)	(c1)	(d)	(e)	(f)=(a)+(b)+(b1)-(c)-(c1)-(d)-(e)
Vincoli derivanti da trasferimenti	S			2120410011	FONDO NAZIONALE PER LE POLITICHE MIGRATORIE - ART. 45 D.L.VO 286/98 -**CFR 20109005/E	-	-		-		-	-	
Vincoli derivanti da trasferimenti	T					11.009,60	-	-	-	-	-	-	11.009,60
Vincoli derivanti da trasferimenti	E	1402010014	ASSEGNAZIONE FONDI DALLO STATO (MATT) PER RISORSE IDRICHE - APQ 30/07/2004 - MINISTERO AMBIENTE - **CFR 10610223 E 10610231 - CNI/05			-	1.308.137,95				-	-	
Vincoli derivanti da trasferimenti	S			2090420018	INTERVENTI PER LA TUTELA DELLE ACQUE E LA GESTIONE INTEGRATA DELLE RISORSE IDRICHE - APQ 30/07/2004 - MINISTERO AMBIENTE -**CFR 40302014 - CNI/05	4.728,30	-		-		-	-	
Vincoli derivanti da trasferimenti	S			2090420030	INTERVENTI PER LA TUTELA DELLE ACQUE E LA GESTIONE INTEGRATA DELLE RISORSE IDRICHE - APQ 30/07/2004 - MINISTERO AMBIENTE -**CFR 1402010014 - CNI/16	1.375.276,53	-		1.668.390,14		-	715.024,34	
Vincoli derivanti da trasferimenti	T					1.380.004,83	1.308.137,95	-	1.668.390,14	-	-	715.024,34	304.728,30
Vincoli derivanti da trasferimenti	S			2110110009	SPESE SOSTENUTE PER L'ATTUAZIONE DEGLI INTERVENTI RELATIVI AL PROGETTO INTERREG. III B CADSES "RISK AWARE" - QUOTA STATO - **CFR 20113003 - CNI/04	-	-		-		-	-	
Vincoli derivanti da trasferimenti	T					-	-	-	-	-	-	-	-
Vincoli derivanti da trasferimenti	S			2110110010	SPESE SOSTENUTE PER L'ATTUAZIONE DEGLI INTERVENTI RELATIVI AL PROGETTO INTERREG. III B CADSES "RISK AWARE" QUOTA U.E. - **CFR 20202003 - CNI/04	-	-		-		-	-	
Vincoli derivanti da trasferimenti	T					-	-	-	-	-	-	-	-
Vincoli derivanti da trasferimenti	S			2130210021	SPESE PER IL CONTROLLO DEL CONSUMO DEI FARMACI IN OSPEDALE -**CFR 20108005/E	43.475,34	-		-		-	-	
Vincoli derivanti da trasferimenti	T					43.475,34	-	-	-	-	-	-	43.475,34
Vincoli derivanti da trasferimenti	S			2130210022	SPESE PER LA SPERIMENTAZIONE COUNTRY HOSPITAL -**CFR EX 2003242/E	29.834,05	-		-		-	-	
Vincoli derivanti da trasferimenti	T					29.834,05	-	-	-	-	-	-	29.834,05
Vincoli derivanti da trasferimenti	E	1201010228	TRASFERIMENTO DELLO STATO ALLA REGIONE DELLE SOMME RELATIVE AGLI INTERVENTI PER LA TUTELA DEGLI ANIMALI DI AFFEZIONE E PER LA PREVENZIONE DEL RANDAGISMO.			-	11.519,40				-	-	
Vincoli derivanti da trasferimenti	S			2130210004	INTERVENTI PER LA TUTELA DEGLI ANIMALI DI AFFEZIONE E PER LA PREVENZIONE DEL RANDAGISMO - ACQUISTO DI BENI E SERVIZI - ***CFR 20108086/E - CNI/SIOPE/06	68.822,46	-		-		-	-	
Vincoli derivanti da trasferimenti	S			2130210040	INTERVENTI PER LA TUTELA DEGLI ANIMALI DI AFFEZIONE E PER LA PREVENZIONE DEL RANDAGISMO -**CFR 20108086/E	284.101,24	-		-		-	-	
Vincoli derivanti da trasferimenti	S			2130710087	ASSEGNAZIONI FONDI DESTINATI ALL'ISTITUTO ZOOPROFILATTICO PER LA RICERCA E LO SVILUPPO DI METODI ALTERNATIVI ALL'USO DI ANIMALI PER FINI SPERIMENTALI.	-	-		-		-	-	
Vincoli derivanti da trasferimenti	T					352.923,70	11.519,40	-	-	-	-	-	364.443,10
Vincoli derivanti da trasferimenti	E	1402010031	ASSEGNAZIONE FONDI DALLO STATO PER LA REALIZZAZIONE DI ALCUNI PROGETTI COMPRESI NEL PROGRAMMA SPECIFICO PER L'UTILIZZO DELLE RISORSE DI CUI ALLA L. 450/1997, OPERE PRIORITARIE- **CFR 52808210/S E 52808211/S			-	-				-	-	
Vincoli derivanti da trasferimenti	T					-	-	-		-	-	-	-
Vincoli derivanti da trasferimenti	S			2150210084	SPESE PER PROGETTI DI FORMAZIONE DEI LAVORATORI OCCUPATI - L. 53/2000 **CFR 20111014/E	-	-		-		-	-	

NATURA	ENTRATA /SPESA	CAPITOLO ENTRATA	ENTRATA DESCRIZIONE	CAPITOLO SPESA	SPESA DESCRIZIONE	RISORSE VINCOLATE AL 01/01/2017	ACCERTAMENTI PRESUNTI ESERCIZIO 2017	ULTERIORI ACCERTAMENTI PRESUNTI	IMPEGNI PRESUNTI ESERCIZIO 2017	ULTERIORI IMPEGNI PRESUNTI	CANCELLAZIONE ACCERTAMENTO O VINCOLO (+) / ECONOMIE IMPEGNI (-)	FPV	RISORSE VINCOLATE AL 31-12-2017
						(a)	(b)	(b1)	(c)	(c1)	(d)	(e)	(f)=(a)+(b)+(b1)-(c)-(c1)-(d)-(e)
Vincoli derivanti da trasferimenti	T					-	-	-	-	-	-	-	-
Vincoli derivanti da trasferimenti	E	1402010078	ASSEGNAZIONE DI RISORSE PER IL PIANO NAZIONALE DI EDILIZIA ABITATIVA, INTERVENTI DI CUI ALLE LETTERE B), C), D), E), ART.1 CO.1 DPCM 16/7/09 -**CFR 42604245 - CNI/10			-	2.377.919,14				-	-	
Vincoli derivanti da trasferimenti	S			2080220015	SPESE PER LA REALIZZAZIONE DEL PIANO NAZIONALE DI EDILIZIA ABITATIVA, INTERVENTI DI CUI ALLE LETTERE B), C), D), E), ART.1 CO.1 DPCM 16/7/09 -**CFR 40305124 -CNI/10	-	-		362.792,07		-	-	
Vincoli derivanti da trasferimenti	S			2080220030	SPESE PER LA REALIZZAZIONE DEL PIANO NAZIONALE DI EDILIZIA ABITATIVA, INTERVENTI DI CUI ALLE LETTERE B), C), D), E), ART.1 CO.1 DPCM 16/7/09 -**CFR 40305124 -CNI/10 - Contributi agli investimenti a altri enti e agenzie regionali e sub regionali - EX 42604245	2.579.065,45	-		967.029,49		-	1.842.231,10	
Vincoli derivanti da trasferimenti	T					2.579.065,45	2.377.919,14	-	1.329.821,56	-	-	1.842.231,10	1.784.931,93
Vincoli derivanti da trasferimenti	E	1101010032	TARIFFA FITOSANITARIA - GETTITO DERIVANTE DA RISCOSSIONE COATTIVA A MEZZO RUOLO ((D.LGS. 214/05 - ART. 25 L.R. N. 18/09- D.P.R. 602/1973 -(l) L.R. 15/1995)			-	3,37				-	-	
Vincoli derivanti da trasferimenti	T					-	3,37	-		-	-	-	3,37
Vincoli derivanti da trasferimenti	S			2130210108	REIMPIEGO DELLE SOMME ANTICIPATE DALLA REGIONE MARCHE PER L'INDENNITA' DI ABBATTIMENTO E LE ATTIVITA' DI PROFILASSI VETERINARIA - TRASFERIMENTI CORRENTI AD ALTRI SOGGETTI -quota indisponibile ai sensi dell L.232/2016 ** CFR 30301028	-	-	-	-	-	-	-	
Vincoli derivanti da trasferimenti	S			2200310041	REIMPIEGO DELLE SOMME ANTICIPATE DALLA REGIONE MARCHE PER L'INDENNITA' DI ABBATTIMENTO E LE ATTIVITA' DI PROFILASSI VETERINARIA - TRASFERIMENTI CORRENTI AD ALTRI SOGGETTI -quota indisponibile ai sensi dell L.232/2016 ** CFR 30301028	-	-	-	-	-	-	-	
Vincoli derivanti da trasferimenti	T					-	-	-	-	-	-	-	-
Vincoli derivanti da trasferimenti	S			2150210028	SPESE PER L'ATTUAZIONE DI CORSI DI FORM. PROF.LE, PER L'ASS. TECNICA E PER AZIONI FINALIZZATE AD AGEVOLARE L'ADATTAMENTO DEI LAVORATORI AI MUTAMENTI IND.LI E ALL'EVOL. SISTEMA PRODUZIONE - REG.CEE 2081/93 - OB. 4 QUOTA U.E. - **CFR 40401024/E	68.697,96	-		-		-	-	
Vincoli derivanti da trasferimenti	T					68.697,96	-	-	-	-	-	-	68.697,96
Vincoli derivanti da trasferimenti	S			2140420001	INTERVENTI NELLE AREE SOTTOUTILIZZATE 2003/2005 - SOCIETA' DELL'INFORMAZIONE - DELIBERA CIPE 17/03 - **CFR 40302010 - CNI/04	9.280,31	-		-		-	-	
Vincoli derivanti da trasferimenti	T					9.280,31	-	-	-	-	-	-	9.280,31
Vincoli derivanti da trasferimenti	E	1201010034	ASSEGNAZIONE DI FONDI STATALI PER RIMBORSI ALLE ORGANIZZAZIONI E AI DATORI DI LAVORO PER L'IMPIEGO DI VOLONTARIATO IN OCCASIONE DI MANIFESTAZIONI ED EMERGENZE. ORD.CONS.MINISTRI N. 3358 DEL 14/05/2004 - **CFR 10403105 - CNI/04			-	12.211,30				-	-	
Vincoli derivanti da trasferimenti	S			2110110057	SPESE PER RIMBORSI ALLE ASSOCIAZIONI DI VOLONTARIATO DI PROTEZIONE CIVILE AI SENSI DELL'ART. 10 DPR 194/2001 **CFR 20105014 - CNI/04	-	-		6.241,11		-	-	
Vincoli derivanti da trasferimenti	S			2110110058	SPESE PER RIMBORSI AI GRUPPI COMUNALI DI VOLONTARIATO DI PROTEZIONE CIVILE AI SENSI DELL'ART. 10 DPR 194/2001- **CFR 20105014 - CNI/04	-	-		2.621,56		-	-	

NATURA	ENTRATA /SPESA	CAPITOLO ENTRATA	ENTRATA DESCRIZIONE	CAPITOLO SPESA	SPESA DESCRIZIONE	RISORSE VINCOLATE AL 01/01/2017	ACCERTAMENTI PRESUNTI ESERCIZIO 2017	ULTERIORI ACCERTAMENTI PRESUNTI	IMPEGNI PRESUNTI ESERCIZIO 2017	ULTERIORI IMPEGNI PRESUNTI	CANCELLAZIONE ACCERTAMENTO O VINCOLO (+) / ECONOMIE IMPEGNI (-)	FPV	RISORSE VINCOLATE AL 31-12-2017
						(a)	(b)	(b1)	(c)	(c1)	(d)	(e)	(f)=(a)+(b)+(b1)-(c)-(c1)-(d)-(e)
Vincoli derivanti da trasferimenti	S			2110110059	SPESE PER RIMBORSI AI DATORI DI LAVORO (IMPRESE) PER L'IMPIEGO DI VOLONTARIATO DI PROTEZIONE CIVILE - **CFR 20105014 - CNI/04	-	-		753,98		-	-	
Vincoli derivanti da trasferimenti	S			2110110060	SPESE PER RIMBORSI AI DATORI DI LAVORO (COMUNI) PER L'IMPIEGO DI VOLONTARIATO DI PROTEZIONE CIVILE - **CFR 20105014 - CNI/04	-	-		179,28		-	-	
Vincoli derivanti da trasferimenti	S			2110110061	SPESE PER RIMBORSI AI DATORI DI LAVORO (IMPRESE PARTECIPATE) PER L'IMPIEGO DI VOLONTARIATO DI PROTEZIONE CIVILE - **CFR 20105014 - CNI/04	-	-		132,20		-	-	
Vincoli derivanti da trasferimenti	S			2110110062	SPESE PER RIMBORSI AI DATORI DI LAVORO (IMPRESE CONTROLLATE) PER L'IMPIEGO DI VOLONTARIATO DI PROTEZIONE CIVILE - **CFR 20105014 - CNI/04	-	-		471,04		-	-	
Vincoli derivanti da trasferimenti	S			2110110063	SPESE PER RIMBORSI AI DATORI DI LAVORO (LAVORATORI AUTONOMI) PER L'IMPIEGO DI VOLONTARIATO DI PROTEZIONE CIVILE AI SENSI DELL'ART. 9 DPR 194/2001 - **CFR 20105014 - CNI/04	-	-		-		-	-	
Vincoli derivanti da trasferimenti	S			2110110064	SPESE PER RIMBORSI AI DATORI DI LAVORO (AGENZIE FISCALI) PER L'IMPIEGO DI VOLONTARIATO DI PROTEZIONE CIVILE AI SENSI DELL'ART. 9 DPR 194/2001 - **CFR 20105014 - CNI/04	-	-		1.011,50		-	-	
Vincoli derivanti da trasferimenti	S			2110210006	SPESE PER RIMBORSI ALLE ORGANIZZAZIONI E AI DATORI DI LAVORO PER L'IMPIEGO DI VOLONTARIATO IN OCCASIONE DI MANIFESTAZIONI ED EMERGENZE. ORDINANZA CONSIGLIO DEI MINISTRI N. 3548 DEL 25/10/2006 - **CFR 20105014 - CNI/04	-	-		-		-	-	
Vincoli derivanti da trasferimenti	S			2110210026	SPESE PER RIMBORSI AI DATORI DI LAVORO (AGENZIE FISCALI) PER L'IMPIEGO DI VOLONTARIATO DI PROTEZIONE CIVILE AI SENSI DELL'ART. 9 DPR 194/2001 **CFR 20105014 - CNI/04	-	-		-		-	-	
Vincoli derivanti da trasferimenti	T					-	12.211,30	-	11.410,67	-	-	-	800,63
Vincoli derivanti da trasferimenti	S			2150210050	SPESE PER IL PROGRAMMA "LEONARDO" - PROGETTO MARCHE "IDEA.RE" - **CFR 20203015 - CNI/04	8.722,90	-		-		-	-	
Vincoli derivanti da trasferimenti	T					8.722,90	-	-	-	-	-	-	8.722,90
Vincoli derivanti da trasferimenti	S			2160110016	SPESE PER IL POTENZIAMENTO DEL SISTEMA DI INDAGINE STATISTICA - **CFR 20103023 - CNI/04	6.063,62	-		-		-	-	
Vincoli derivanti da trasferimenti	S			2160110066	SPESE PER IL CONTROLLO DEI RESIDUI DEI PRODOTTI FITOSANITARI - **CFR 20103023 - CNI/04	2.010,00	-		-		-	-	
Vincoli derivanti da trasferimenti	T					8.073,62	-	-	-	-	-	-	8.073,62
Vincoli derivanti da trasferimenti	E	1201010157	ASSEGNAZIONE DA PARTE DELLE REGIONI PARTECIPANTI PER PROGETTI INTERREGIONALI DI CUI ALL'ART. 5, COMMA 5. L.N. 135/2001 - **CFR 31801107 - CNI/04			-	-				-	-	
Vincoli derivanti da trasferimenti	S			2070110024	SPESE PER L'ATTUAZIONE DI PROGETTI INTERREGIONALI DI CUI ALL'ART. 5, COMMA 5, L.N. 135/2001 - **CFR 20301011 - CNI/04	5.000,29	-		-		-	-	
Vincoli derivanti da trasferimenti	S			2070110047	SPESE PER L'ATTUAZIONE DI PROGETTI INTERREGIONALI DI CUI ALL'ART. 5, COMMA 5, L.N. 135/2001 - TRASFERIMENTO A SOGGETTI DIVERSI - **CFR 20301011 - CNI/SIOPE/14	-	-		-		-	-	
Vincoli derivanti da trasferimenti	T					5.000,29	-	-	-	-	-	-	5.000,29
Vincoli derivanti da trasferimenti	E	1201010086	ASSEGNAZIONE DAL MINISTERO DEL LAVORO E DELLE POLITICHE SOCIALI DI FONDI PER L'OBBLIGO DI FREQUENZA DI ATTIVITA' FORMATIVE - (ART. 68 L. 144/99) - **CFR 32103106 - CNI/04			-	3.376.574,00				-	-	
Vincoli derivanti da trasferimenti	S			2040210008	SPESE PER LA REALIZZAZIONE DELL'OBBLIGO DI FREQUENZA DI ATTIVITA' FORMATIVE - (ART. 68 L. 144/99) - **CFR 20111024 - CNI/04	18.318,96	-		-		- 9.408,96	-	

NATURA	ENTRATA /SPESA	CAPITOLO ENTRATA	ENTRATA DESCRIZIONE	CAPITOLO SPESA	SPESA DESCRIZIONE	RISORSE VINCOLATE AL 01/01/2017	ACCERTAMENTI PRESUNTI ESERCIZIO 2017	ULTERIORI ACCERTAMENTI PRESUNTI	IMPEGNI PRESUNTI ESERCIZIO 2017	ULTERIORI IMPEGNI PRESUNTI	CANCELLAZIONE ACCERTAMENTO O VINCOLO (+) / ECONOMIE IMPEGNI (-)	FPV	RISORSE VINCOLATE AL 31-12-2017
						(a)	(b)	(b1)	(c)	(c1)	(d)	(e)	(f)=(a)+(b)+(b1)-(c)-(c1)-(d)-(e)
Vincoli derivanti da trasferimenti	S			2040210009	SPESE PER LA REALIZZAZIONE DELL'OBBLIGO DI FREQUENZA DI ATTIVITA' FORMATIVE - (ART. 68 L. 144/99) - TRASFERIMENTI CORRENTI AD ALTRI SOGGETTI - **CFR 20111024 - CNI/SIOPE/06	-	-		2.204.928,00		- 684.288,00	1.197.504,00	
Vincoli derivanti da trasferimenti	S			2040210010	SPESE PER LA REALIZZAZIONE DELL'OBBLIGO DI FREQUENZA DI ATTIVITA' FORMATIVE - (ART. 68 L. 144/99) - TRASFERIMENTO A ENTI DELL'AMMINISTRAZIONE CENTRALE - **CFR 20111024 - CNI/SIOPE/08	103.326,00	-		101.185,00		-	-	
Vincoli derivanti da trasferimenti	S			2040210014	D.Lgs 17/10/2005 - Accordo in Conferenza Stato Regioni n. 158/CSR - Istruzione e Formazione professionale nel sistema duale. (Confrontare con scheda CNI n. 571 del 6/04/2016 corrispondente al capitolo di entrata)	-	-		-		-	-	
Vincoli derivanti da trasferimenti	S			2040210020	SPESE PER LA REALIZZAZIONE DELL'OBBLIGO DI FREQUENZA DI ATTIVITA' FORMATIVE - (ART. 68 L. 144/99) - TRASFERIMENTI CORRENTI AD IMPRESE - **CFR 20111024 - CNI/SIOPE/06	-	-		-		-	-	
Vincoli derivanti da trasferimenti	S			2150210031	SPESE PER LA REALIZZAZIONE DELL'OBBLIGO DI FREQUENZA DI ATTIVITA' FORMATIVE - (ART. 68 L. 144/99) - **CFR 20111024 - CNI/04	55.414,91	-		-		-	-	
Vincoli derivanti da trasferimenti	S			2150210032	SPESE PER LA REALIZZAZIONE DELL'OBBLIGO DI FREQUENZA DI ATTIVITA' FORMATIVE - (ART. 68 L. 144/99) - TRASFERIMENTO A ENTI DELL'AMMINISTRAZIONE CENTRALE - **CFR 20111024 - CNI/SIOPE/08	28.643,03	-		-		-	-	
Vincoli derivanti da trasferimenti	S			2150210054	SPESE PER LA REALIZZAZIONE DELL'OBBLIGO DI FREQUENZA DI ATTIVITA' FORMATIVE - (ART. 68 L. 144/99) - TRASFERIMENTI CORRENTI AD ALTRI SOGGETTI - **CFR 20111024 - CNI/SIOPE/06	62.920,98	-		-		-	-	
Vincoli derivanti da trasferimenti	T					268.623,88	3.376.574,00	-	2.306.113,00	-	- 693.696,96	1.197.504,00	835.277,84
Vincoli derivanti da trasferimenti	S			2160110140	SPESE PER LA CONCESSIONE DI CONTRIBUTI PER IL SOSTEGNO E LO SVILUPPO DELL'AGRICOLTURA BIOLOGICA - **CFR 20103025 - CNI/04	-	-		-		-	-	
Vincoli derivanti da trasferimenti	T					-	-	-	-	-	-	-	-
Vincoli derivanti da trasferimenti	S			2100220028	SPESE PER LA REALIZZAZIONE DI PISTE CICLABILI E ITINERARI PEDONALI IN AREE URBANE- ANNI 1993/94 **CFR EX 2003185 - CNI/16(EX 53202201)	-	-		-		-	-	
Vincoli derivanti da trasferimenti	T					-	-	-	-	-	-	-	-
Vincoli derivanti da trasferimenti	S			2090220003	SPESE PER L'ATTUAZIONE DEL PROTOCOLLO D'INTESA SUI CONTROLLI AMBIENTALI -**CFR 40307013 -CNI/09	170,40	-		-		-	-	
Vincoli derivanti da trasferimenti	S			2090320007	CONTRIBUTI AGLI ENTI LOCALI E LORO CONSORZI PER L'ATTUAZIONE DEL PIANO DEI RIFIUTI -**CFR 40307013/E - CNI/06	45.392,86	-		-		-	-	
Vincoli derivanti da trasferimenti	S			2090320010	CONTRIBUTI AGLI ENTI LOCALI E LORO CONSORZI PER L'ATTUAZIONE DEL PIANO DEI RIFIUTI - TRASFERIMENTO IN C/C A IMPRESE - **CFR 40307013/E - CNI/15	-	-		-		-	-	
Vincoli derivanti da trasferimenti	S			2090420002	INTERVENTI A SUPPORTO DELL'ATTUAZIONE DELLA L.R. 18/98 - DPCM AMBIENTE **CFR 40307013 - CNI/03	-	-		-		-	-	
Vincoli derivanti da trasferimenti	S			2090520031	istituzione di una nuova Area Floristica (LR 52/274) in comune di Pesaro - località Sottomonte Ardizio - e primi interventi di tutela - investimenti - CNI/16	1.039,26	-		-		-	-	
Vincoli derivanti da trasferimenti	S			2090820017	CONTRIBUTI AGLI EE.LL. PER INTERVENTI RELATIVI ALLA BONIFICA DI SITI INQUINATI AI SENSI DELL'EX D.M. 471/1999 E DEL D.LGS. 152/2006 - ***CFR 40307013 - CNI/03	-	-		-		-	-	
Vincoli derivanti da trasferimenti	S			2090820018	CONTRIBUTI AGLI ENTI PUBBLICI PER L'ATTUAZIONE DEL PIANO DI RISANAMENTO IN AERCA. CFR. 40307013/E - CNI/06	323.016,09	-		-		-	-	
Vincoli derivanti da trasferimenti	S			2090820019	CONTRIBUTO AL COMUNE DI MONSANO PER BONIFICA SITI INQUINATI -**CFR 40307013/E - CNI/10	-	-		-		-	-	

NATURA	ENTRATA /SPESA	CAPITOLO ENTRATA	ENTRATA DESCRIZIONE	CAPITOLO SPESA	SPESA DESCRIZIONE	RISORSE VINCOLATE AL 01/01/2017	ACCERTAMENTI PRESUNTI ESERCIZIO 2017	ULTERIORI ACCERTAMENTI PRESUNTI	IMPEGNI PRESUNTI ESERCIZIO 2017	ULTERIORI IMPEGNI PRESUNTI	CANCELLAZIONE ACCERTAMENTO O VINCOLO (+) / ECONOMIE IMPEGNI (-)	FPV	RISORSE VINCOLATE AL 31-12-2017
						(a)	(b)	(b1)	(c)	(c1)	(d)	(e)	(f)=(a)+(b)+(b1)-(c)-(c1)-(d)-(e)
Vincoli derivanti da trasferimenti	S			2090820021	CONTRIBUTI ALLE IMPRESE PER ADEGUAMENTO PARCO VEICOLI AI FINI DELLA RIDUZIONE DELL'INQUINAMENTO ATMOSFERICO - **CFR 40307013 - CNI/11	90.456,63	-		-		-	-	
Vincoli derivanti da trasferimenti	S			2090820022	CONTRIBUTI ALLE AZIENDE ESERCENTI IL SERVIZIO DI TPL SU GOMMA PER L'ACQUISTO DI SISTEMI FILTRANTI DEI GAS DI SCARICO PER GLI AUTOBUS DI LINEA URBANA E SUBURBANA IMMATRICOLATI NEGLI ANNI 2001/02/03 - **CFR 40307013 - CNI/04	197.769,07	-		-		- 2.497,50	-	
Vincoli derivanti da trasferimenti	S			2090920008	AZIONI PER LO SVILUPPO SOSTENIBILE - INVESTIMENTI - TRASFERIMENTI A ENTI PUBBLICI - CNI/06	-	-		-		-	-	
Vincoli derivanti da trasferimenti	S			2090920009	AZIONI PER LO SVILUPPO SOSTENIBILE - ACQUISIZIONE BENI MOBILI - CNI/07	-	-		-		-	-	
Vincoli derivanti da trasferimenti	S			2170120012	SPESE PER INTERVENTI IN MATERIA DI ENERGIA RINNOVABILE E COGENERAZIONE - **CFR 40307013/E - CNI/05	216.016,80	-		-		-	-	
Vincoli derivanti da trasferimenti	S			2170120013	CONTRIBUTI AGLI ENTI PUBBLICI PER INTERVENTI DI ECOEFFICIENZA ENERGETICA CFR. 40307013/E - CNI/06	26.892,08	-		-		-	-	
Vincoli derivanti da trasferimenti	S			2170120017	CONTRIBUTI A SOGGETTI PRIVATI PER INTERVENTI INNOVATIVI DI EFFICIENZA ENERGETICO AMBIENTALE - ART.9 LR 14/2008 -**CFR 40307013 - CNI/09	75.000,00	-		-		-	-	
Vincoli derivanti da trasferimenti	S			2170120023	CONTRIBUTI ALLE IMPRESE PER INTERVENTI INNOVATIVI DI EFFICIENZA ENERGETICO AMBIENTALE - ART.9 LR 14/2008 - **CFR 40307013 CNI/12	12.306,27	-		-		-	-	
Vincoli derivanti da trasferimenti	T					988.059,46	-	-	-	-	- 2.497,50	-	990.556,96
Vincoli derivanti da trasferimenti	S			2140110083	SPESE PER LA REALIZZAZIONE DEL PROGETTO COMUNITARIO "LIFE 04" - **CFR 20203016 - CNI/04	-	-		-		-	-	
Vincoli derivanti da trasferimenti	T					-	-	-	-	-	-	-	-
Vincoli derivanti da trasferimenti	S			2011110005	SPESE PER IL PAGAMENTO DEI CANONI DI LOCAZIONE RELATIVI AI C.A.P.I. DI ANCONA, TRASFERITI AI SENSI DEL D.LVO 112/98 - **CFR 20105015 - CNI/04	146.903,16	-		-		-	-	
Vincoli derivanti da trasferimenti	T					146.903,16	-	-	-	-	-	-	146.903,16
Vincoli derivanti da trasferimenti	E	1402010015	ASSEGNAZIONE DI FONDI DALLO STATO PER INTERVENTI NELLE AREE SOTTOUTILIZZATE 2000/2007 - DELIBERA CIPE 19/2004 - **CFR 10610224			-	-				-	-	
Vincoli derivanti da trasferimenti	S			10610224	SPESE PER INTERVENTI NELLE AREE SOTTOUTILIZZATE: VIABILITA' STRADALE 2 - DELIBERA CIPE 19/2004 - **CFR 40302015	1.087.556,39	-	-	-	-	-	-	
Vincoli derivanti da trasferimenti	S			2090420032	Contributi per il potenziamento e l¿adeguamento del sistema delle acque reflue urbane. FSC 2000-2006. Trasferimenti alle AATO - CFR 1402010015	4.554.629,90	-		2.764.686,46		-	1.789.943,54	
Vincoli derivanti da trasferimenti	T					5.642.186,29	-	-	2.764.686,46	-	-	1.789.943,54	1.087.556,29
Vincoli derivanti da trasferimenti	S			2090120037	INTERVENTI DI SISTEMAZIONE IDRAULICA, DELLE ASTE FLUVIALI E DISSESTI IDROGEOLOGICI, DI CONSOLIDAMENTO DEI VERSANTI E DEGLI ABITATI E ... PER IL BACINO INTERREGIONALE FIUME TRONTO (ART. 31 L. 183/89 E ...)- ** CORRELATO AL CAP. EX2003170 / E	-	-		-		-	-	
Vincoli derivanti da trasferimenti	T					-	-	-	-	-	-	-	-
Vincoli derivanti da trasferimenti	S			42204206	INTERVENTI DIRETTI ALL'ATTUAZIONE DEL PROGRAMMA PER I BACINI IDRICI DI RILIEVO REGIONALE (L. 183/89) **(CAPITOLO CORRELATO AL CAPITOLO EX 2003150/E)	714,96	-	-	-	-	-	-	
Vincoli derivanti da trasferimenti	T					714,96	-	-	-	-	-	-	714,96

NATURA	ENTRATA /SPESA	CAPITOLO ENTRATA	ENTRATA DESCRIZIONE	CAPITOLO SPESA	SPESA DESCRIZIONE	RISORSE VINCOLATE AL 01/01/2017	ACCERTAMENTI PRESUNTI ESERCIZIO 2017	ULTERIORI ACCERTAMENTI PRESUNTI	IMPEGNI PRESUNTI ESERCIZIO 2017	ULTERIORI IMPEGNI PRESUNTI	CANCELLAZIONE ACCERTAMENTO O VINCOLO (+) / ECONOMIE IMPEGNI (-)	FPV	RISORSE VINCOLATE AL 31-12-2017
						(a)	(b)	(b1)	(c)	(c1)	(d)	(e)	(f)=(a)+(b)+(b1)-(c)-(c1)-(d)-(e)
Vincoli derivanti da trasferimenti	S			2160120092	CONTRIBUTO PER L'ATTUAZIONE DELL'ASSE 1 SOTTOPROGRAMMA 1 MISURA 4 DEL DOCUP OB. 5B PER LA PROMOZIONE E DIFFUSIONE DI SERVIZI DI SVILUPPO AGRICOLO QUOTA FINANZIATA CON I FONDI CEE - LR. 12/04/95 N. 47.	-	-		-		-	-	
Vincoli derivanti da trasferimenti	S			2160320011	CONTRIBUTO PER L'ATTUAZIONE DELL'ASSE 1 SOTTOPROGRAMMA 1 MISURA 7 DEL DOCUP OB.5B PER AZ. RIC. RIVIT. TES. SOCIO-EC. AREE PER QUOTA FINANZIATA CON I CONTRIBUTI CEE PROVENIENTI DAL FEAOG	82.020,50	-		-		-	-	
Vincoli derivanti da trasferimenti	T					82.020,50	-	-	-	-	-	-	82.020,50
Vincoli derivanti da trasferimenti	S			2160320012	CONTRIBUTO PER L'ATTUAZIONE DELL'ASSE 1 SOTTOPROGRAMMA 1 MISURA 7 DEL DOCUP OB.5B. PER AZ. RIC. RIVIT. TES. SOCIO-EC. AREE PER QUOTA FINANZIATA CON I FONDI DELL'ART.5 DELLA L.183/87	70.227,37	-		-		-	-	
Vincoli derivanti da trasferimenti	T					70.227,37	-	-	-	-	-	-	70.227,37
Vincoli derivanti da trasferimenti	S			2130710011	SPESE PER PROGETTO MATTONI - PRESTAZIONI RESIDENZIALI E SEMIRESIDENZIALI - **CFR 20108089 - CNI/04	177.644,75	-		-		-	-	
Vincoli derivanti da trasferimenti	T					177.644,75	-	-	-	-	-	-	177.644,75
Vincoli derivanti da trasferimenti	E	1402010096	ASSEGNAZIONE DI FONDI STATALI PER LA REALIZZAZIONE DEI PROGETTI DEL PTTA 94/96 RELATIVI ALL'AREA PROGRAMMATA - AREE URBANE- SETTORE DISINQUINAMENTO ATMOSFERICO ED ACUSTICO - **CFR 42304201/5			-	-				-	-	
Vincoli derivanti da trasferimenti	S			2090820010	INTERVENTI PER LA REALIZZAZIONE DEI PROGETTI DEL PTTA 94/96 RELATIVI ALL'AREA PROGRAMMATA AREE URBANE - SETTORE DI DISINQUINAMENTO ATMOSFERICO E ACUSTICO - **CFR 40307003/E	-	-		-		-	-	
Vincoli derivanti da trasferimenti	T					-	-	-	-	-	-	-	-
Vincoli derivanti da trasferimenti	S			2160120134	SPESE PER LA REALIZZAZIONE DI INTERVENTI FINANZIARI DA EFFETTUARSI CON IL CONCORSO COMUNITARIO NEL SETTORE AGRICOLTURA IN ATTUAZIONE DEL REGOLAMENTO CEE 2328/91 - OB 5A - **CFR 40401013/E	-	-		-		-	-	
Vincoli derivanti da trasferimenti	T					-	-	-	-	-	-	-	-
Vincoli derivanti da trasferimenti	S			2160120135	SPESE PER LA REALIZZAZIONE DI INTERVENTI FINANZIARI DA EFFETTUARSI CON IL CONCORSO COMUNITARIO NEL SETTORE AGRICOLTURA IN ATTUAZIONE DEL REGOLAMENTO CEE 2328/91 - OB 5A - **CFR 40312001/E	-	-		-		-	-	
Vincoli derivanti da trasferimenti	T					-	-	-	-	-	-	-	-
Vincoli derivanti da trasferimenti	S			2160110132	MAGGIORI RISORSE DERIVANTI DALLA CHIUSURA CONTABILE DEL REG.CE. 866/90 -CNI/09	506.875,35	-		-		-	-	
Vincoli derivanti da trasferimenti	S			2160120129	SPESE PER LA REALIZZAZIONE DEGLI INTERVENTI DA EFFETTUARSI CON IL CONCORSO COMUNITARIO IN ATTUAZIONE DEL REG.CEE 866/90 SULLA TRASFORM. E COMMERC. PRODOTTI AGRICOLI - **CFR 40312003/E	111.864,12	-		-		-	-	
Vincoli derivanti da trasferimenti	T					618.739,47	-	-	-	-	-	-	618.739,47
Vincoli derivanti da trasferimenti	S			2160120128	SPESE PER LA REALIZZAZIONE DEGLI INTERRELATI DA EFFETTUARSI CON IL CONCORSO COMUNITARIO IN ATTUAZIONE DEL REG.CEE 866/90 SULLA TRASFORM.E COMMERC.PROD.AGRICOLI (LR 5.9.95, 59)- **CFR 40401014/E	156.433,78	-		-		-	-	

NATURA	ENTRATA /SPESA	CAPITOLO ENTRATA	ENTRATA DESCRIZIONE	CAPITOLO SPESA	SPESA DESCRIZIONE	RISORSE VINCOLATE AL 01/01/2017	ACCERTAMENTI PRESUNTI ESERCIZIO 2017	ULTERIORI ACCERTAMENTI PRESUNTI	IMPEGNI PRESUNTI ESERCIZIO 2017	ULTERIORI IMPEGNI PRESUNTI	CANCELLAZIONE ACCERTAMENTO O VINCOLO (+) / ECONOMIE IMPEGNI (-)	FPV	RISORSE VINCOLATE AL 31-12-2017
						(a)	(b)	(b1)	(c)	(c1)	(d)	(e)	(f)=(a)+(b)+(b1)-(c)-(c1)-(d)-(e)
Vincoli derivanti da trasferimenti	T					156.433,78	-	-	-	-	-	-	156.433,78
Vincoli derivanti da trasferimenti	S			2160110130	INTERVENTI STRAORDINARI URGENTI A SOSTEGNO DI IMPRESE ZOOTECNICHE COLPITE DA TUBERCOLOSI BOVINA (TBC) SOTTOPOSTE AD ORDINANZA AD ABBATTIMENTO PARZIALE O TOTALE DEL BESTIAME - **CFR 20103026 - CNI/13	8.545,16	-		-		-	-	
Vincoli derivanti da trasferimenti	T					8.545,16	-	-	-	-	-	-	8.545,16
Vincoli derivanti da trasferimenti	S			2110310002	SPESE SOSTENUTE PER L'ATTUAZIONE DEGLI INTERVENTI RELATIVI AL PROGETTO INTEREG. III C "SI.PRO.CI" - QUOTA UE - **CFR 20202004 - CNI/05	-	-		-		-	-	
Vincoli derivanti da trasferimenti	T					-	-	-	-	-	-	-	-
Vincoli derivanti da trasferimenti	S			2110310003	SPESE SODTENUTE PER L'ATTUAZIONE DEGLI INTERVENTI RELATIVI AL PROGETTO INTERREG. III C "SI.PRO.CI" QUOTA STATO - **CFR 20113004 - CNI/05	-	-		-		-	-	
Vincoli derivanti da trasferimenti	T					-	-	-	-	-	-	-	-
Vincoli derivanti da trasferimenti	S			2090510003	SPESE PER LA REALIZZAZIONE DI UN MANUALE DI SELVICOLTURA E SICUREZZA - **CFR 20103027 - CNI/08	397,13	-		-		-	-	
Vincoli derivanti da trasferimenti	S			2140110005	SPESE PER LA PROMOZIONE E VALORIZZAZIONE DEI PRODOTTI AGRICOLI A VALERE SUL TRASFERIMENTO FONDI EX L. 499/99 -**CFR 20103027 - CNI/05	45.501,95	-		-		-	-	
Vincoli derivanti da trasferimenti	S			2140110018	SPESE PER LA PROMOZIONE E VALORIZZAZIONE DEI PRODOTTI AGRICOLI A VALERE SUL TRASFERIMENTO FONDI EX L. 499/99 - **CFR 20103027 - CNI/06	9.264,96	-		-		-	-	
Vincoli derivanti da trasferimenti	S			2140110037	SPESE PER LA PROMOZIONE E VALORIZZAZIONE DEI PRODOTTI AGRICOLI A VALERE SUL TRASFERIMENTO FONDI EX L. 499/99 - TRASFERIMENTO ENTI ED AMM.NI LOCALI -**CFR 20103027 - CNI/06	82.000,00	-		-		-	-	
Vincoli derivanti da trasferimenti	S			2140110065	CONTRIBUTI PER LA PROMOZIONE E LA VALORIZZAZIONE DEI PRODOTTI AGRICOLI - **CFR 20103027 - CNI/06	15.500,00	-		-		-	-	
Vincoli derivanti da trasferimenti	S			2140110080	SPESE PER LA PROMOZIONE E VALORIZZAZIONE DEI PRODOTTI AGRICOLI A VALERE SUL TRASFERIMENTO FONDI EX L. 499/99 - TRASFERIMENTO ALTRI SOGGETTI -**CFR 20103027 - CNI/06	27.000,00	-		-		-	-	
Vincoli derivanti da trasferimenti	S			2160110006	SPESE PER ATTIVITA' PROMOZIONALI E PER L'ACQUISTO DI BENI E SERVIZI - **CFR 20103027 - CNI/09	2.489,02	-		-		-	-	
Vincoli derivanti da trasferimenti	S			2160110007	SPESE DERIVANTI DALL'APPLICAZIONE DEL PIANO CONTROLLI OGM - L.R. 5/2004 - **CFR 20103027 - CNI/05	7.332,32	-		-		-	-	
Vincoli derivanti da trasferimenti	S			2160110017	SPESE PER IL FUNZIONAMENTO DELL'ATTIVITA' DELL'OSSERVATORIO AGROALIMENTARE - **CFR 20103027 - CNI/05	-	-		-		-	-	
Vincoli derivanti da trasferimenti	S			2160110027	SPESE PER L'ATTIVITA' IN CONVENZIONE CON I CAA - D.LGS 165/99 - **CFR 20103027 - CNI/07	537,52	-		-		-	-	
Vincoli derivanti da trasferimenti	S			2160110029	SPESE PER L'ATTIVITA' IN CONVENZIONE CON I CAA - DLGS 165/99 - **CFR 20103027 - CNI/08	55.571,13	-		2.394,00		-	-	
Vincoli derivanti da trasferimenti	S			2160110033	SPESE PER INTERVENTI CONNESSI ALLA LR 21/2011 FONDI NAZIONALI AGGIUNTIVI - ACQUISTO DI BENI E SERVIZI - **CFR 20103027- CNI/14	9.520,85	-		8.608,46		-	-	
Vincoli derivanti da trasferimenti	S			2160110035	SPESE PER ACQUISTO DI BENI E SERVIZI PER LE ATTIVITA' DEL SETTORE FORESTAZIONE - **CFR 20103027 - CNI/12	2.000,00	-		-		-	-	
Vincoli derivanti da trasferimenti	S			2160110038	SPESE PER LA RACCOLTA E TRASPORTO DI BOVINI E OVINI MORTI IN AZIENDA -**CFR 20103027 - CNI/05	-	-		-		-	-	
Vincoli derivanti da trasferimenti	S			2160110049	CONTRIBUTI PER CONVEGNI, SEMINARI, CONGRESSI, MANIFESTAZIONI, PUBBLICAZIONI E RIVISTE IN MATERIA DI AGRICOLTURA E SVILUPPO RURALE - ***CFR 20103027 - CNI/07	52.830,05	-		20.000,00		-	-	

NATURA	ENTRATA /SPESA	CAPITOLO ENTRATA	ENTRATA DESCRIZIONE	CAPITOLO SPESA	SPESA DESCRIZIONE	RISORSE VINCOLATE AL 01/01/2017	ACCERTAMENTI PRESUNTI ESERCIZIO 2017	ULTERIORI ACCERTAMENTI PRESUNTI	IMPEGNI PRESUNTI ESERCIZIO 2017	ULTERIORI IMPEGNI PRESUNTI	CANCELLAZIONE ACCERTAMENTO O VINCOLO (+) / ECONOMIE IMPEGNI (-)	FPV	RISORSE VINCOLATE AL 31-12-2017
						(a)	(b)	(b1)	(c)	(c1)	(d)	(e)	(f)=(a)+(b)+(b1)-(c)-(c1)-(d)-(e)
Vincoli derivanti da trasferimenti	S			2160110050	SPESE PER LA RICERCA E LA SPERIMENTAZIONE AGRARIA - **CFR 20103027 - CNI/07	5.447,33	-		5.447,33		- 10.320,05	-	
Vincoli derivanti da trasferimenti	S			2160110054	CONTRIBUTO ALL'UNIVERSITA' DI CAMERINO PER L'ATTIVITA' DI RICERCA E SPERIMENTAZIONE SULL'UTILIZZO DI ALIMENTI DI ORIGINE ANIMALE COME ALIMENTI FUNZIONALI - **CFR 20103027 - CNI/10	-	-		-		-	-	
Vincoli derivanti da trasferimenti	S			2160110060	SPESE PER SPERIMENTAZIONI NEL SETTORE VITIVINICOLO - **CFR 20103027 - CNI/14	-	-		-		-	-	
Vincoli derivanti da trasferimenti	S			2160110067	AZIONI DI RICERCA E SPERIMENTAZIONE PER L'INCREMENTO DELLA PRODUZIONE AGRARIA - **CFR 20103027 - CNI/05	29.125,54	-		-		-	-	
Vincoli derivanti da trasferimenti	S			2160110071	SPESE PER IL CONTROLLO FUNZIONALE DELLE MACCHINE IRRORATRICI PER DISTRIBUZIONE DI FITOFARMACI - **CFR 20103027 - CNI/07	-	-		-		-	-	
Vincoli derivanti da trasferimenti	S			2160110072	SPESE PER LA SALVAGUARDIA, LA VALORIZZAZIONE E LA DIFFUSIONE DELLE BIODIVERSITA' REGIONALI - **CFR 20103027 -CNI/09	40.942,66	-		40.000,00		-	-	
Vincoli derivanti da trasferimenti	S			2160110082	SPESE PER LA DIFFUSIONE E LA CONOSCENZA DEL MARCHIO QM - QUALITA' MARCHE - **CFR 20103027 - CNI/05	-	-		-		- 18.237,16	-	
Vincoli derivanti da trasferimenti	S			2160110083	CONTRIBUTO PER IL SOSTEGNO E LO SVILUPPO DELL'AGRICOLTURA BIOLOGICA - **CFR 20103027 - CNI/05	174.277,45	-		-		-	-	
Vincoli derivanti da trasferimenti	S			2160110084	SPESE PER IL FUNZIONAMENTO DEL SISTEMA REGIONALE DI TRACCIABILITA' "SI.TRA" - **CFR 20103027 - CNI/08	17.529,37	-		-		-	-	
Vincoli derivanti da trasferimenti	S			2160110085	FINANZIAMENTO DEL SERVIZIO FITOSANITARIO PER LE FUNZIONI DELEGATE DALLA REGIONE - L.R. 11/95 -**CFR 20103027 -CNI/09	30.000,00	-		-		-	-	
Vincoli derivanti da trasferimenti	S			2160110086	CONTRIBUTI PER INTERVENTI CONNESSI ALL'ARICOLTURA SOCIALE DI CUI ALLA LR 21/2011 - FONDI NAZIONALI AGGIUNTIVI - TRASFERIMENTI AD ENTI PUBBLICI - * CFR 20103027 - CNI/14	2.100,00	-		-		- 640,50	-	
Vincoli derivanti da trasferimenti	S			2160110088	CONTRIBUTO PER IL SOSTEGNO E LO SVILUPPO DELL'AGRICOLTURA BIOLOGICA - TRASFERIEMTNI AD AMMINISTRAZIONI LOCALI - **CFR 20103027 - CNI/SIOPE/14	948,30	-		-		-	-	
Vincoli derivanti da trasferimenti	S			2160110091	CONTRIBUTI PER INTERVENTI CONNESSI ALL'ARICOLTURA SOCIALE DI CUI ALLA LR 21/2011 - FONDI NAZIONALI AGGIUNTIVI - TRASFERIMENTI AMMINISTRAZIONI CENTRALI - * CFR 20103027 - CNI/15	-	-		-		- 1.500,00	-	
Vincoli derivanti da trasferimenti	S			2160110099	SPESE PER LA REALIZZAZIONE D.A. 114/2009 - PFR AZIONE CHIAVE 5 - CONCORSO SUL TEMA DELLA GESTIONE FORESTALE ATTIVA SOSTENIBILE PER GLI ISTITUTI SCOLASTICI MARCHIGIANI - **CFR 20103027 - CNI/12	1.000,00	-		-		-	-	
Vincoli derivanti da trasferimenti	S			2160110104	SPESE PER RISORSE AGGIUNTIVE DESTINATE AD AGEA PER LA REALIZZAZIONE DI INTERVENTI DI PROMOZIONE DEI VINI SUI MERCATI DEI PAESI TERZI - OCM VITIVINICOLO - TRASFERIMENTO AD ENTI DI AMMINISTRAZIONE CENTRALE -**CFR 20103027 -CNI/10	23.542,24	-		-		-	-	
Vincoli derivanti da trasferimenti	S			2160110108	CONTRIBUTI PER I SERVIZI DI SVILUPPO DEL SISTEMA AGROALIMENTARE REGIONALE - L.R. 37/99 - ***CFR 20103027 - TRASFERIMENTO A IMPRESE - CNI/SIOPE/07	5.050,76	-		-		-	-	
Vincoli derivanti da trasferimenti	S			2160110119	SPESE PER LOTTA FITOSANITARIA - **CFR 20103027 - CNI/05	1.129,16	-		-		-	-	
Vincoli derivanti da trasferimenti	S			2160110120	INDENNIZZI PER DANNI CAUSATI DA CANI RANDAGI - ***CFR 20103027 - CNI/06	384,08	-		-		-	-	
Vincoli derivanti da trasferimenti	S			2160110123	CONTRIBUTI PER INTERVENTI CONNESSI ALL'ARICOLTURA SOCIALE DI CUI ALLA LR 21/2011 - FONDI NAZIONALI AGGIUNTIVI - TRASFERIMENTI AD IMPRESE - * CFR 20103027 - CNI/15	-	-		-		- 0,44	-	
Vincoli derivanti da trasferimenti	S			2160110124	FONDO REGIONALE PER LE OPERAZIONI DI INGEGNERIA FINANZIARIA - SETTORE AGROALIMENTARE E FORESTALE -**CFR 20103027 - CNI/09	-	-		-		-	-	

NATURA	ENTRATA /SPESA	CAPITOLO ENTRATA	ENTRATA DESCRIZIONE	CAPITOLO SPESA	SPESA DESCRIZIONE	RISORSE VINCOLATE AL 01/01/2017	ACCERTAMENTI PRESUNTI ESERCIZIO 2017	ULTERIORI ACCERTAMENTI PRESUNTI	IMPEGNI PRESUNTI ESERCIZIO 2017	ULTERIORI IMPEGNI PRESUNTI	CANCELLAZIONE ACCERTAMENTO O VINCOLO (+) / ECONOMIE IMPEGNI (-)	FPV	RISORSE VINCOLATE AL 31-12-2017
						(a)	(b)	(b1)	(c)	(c1)	(d)	(e)	(f)=(a)+(b)+(b1)-(c)-(c1)-(d)-(e)
Vincoli derivanti da trasferimenti	S			2160110128	CONTRIBUTO ALLE ASSOCIAZIONI ALLEVATORI PER IL COORDINAMENTO DELLE ATTIVITA' DI SELEZIONE E MIGLIORAMENTO GENETICO DEL BESTIAME - **CFR 20103027 - CNI/05	3.033,88	-		-		-	-	
Vincoli derivanti da trasferimenti	S			2160110137	CONTRIBUTI PER I SERVIZI DI SVILUPPO DEL SISTEMA AGROALIMENTARE REGIONALE - L.R. 37/99 - ***CFR 20103027 - CNI/06	106.838,31	-		-		-	-	
Vincoli derivanti da trasferimenti	S			2160110138	CONTRIBUTI PER MANIFESTAZIONI, CONVEGNI, SEMINARI, CONGRESSI, PUBBLICAZIONI E RIVISTE IN MATERIA DI AGRICOLTURA E SVILUPPO RURALE - TRASFERIMENTI AD ALTRI SOGGETTI - **CFR 20103027 - CNI/08	34.310,64	-		29.669,82		- 679,00	-	
Vincoli derivanti da trasferimenti	S			2160110139	CONTRIBUTI PER LA REALIZZAZIONE DEL PROGRAMMA DI AZIONE NAZIONALE PER L'AGRICOLTURA BIOLOGICA - **CFR 20103027 - CNI/12	1.448,47	-		-		-	-	
Vincoli derivanti da trasferimenti	S			2160110141	SPESE PER L'AGGIORNAMENTO DELLO SCHEDARIO VITIVINICOLO, TENUTA ALBO VIGNETI ED ELENCO VIGNE - ***CFR 20103027 - CNI/06	44.000,00	-		-		-	-	
Vincoli derivanti da trasferimenti	S			2160110143	SPESE PER LA COSTITUZIONE E L'AVVIAMENTO DI CONSORZI DI GESTIONE ASSOCIATA DELLE FORESTE - **CFR 20103027 - CNI/07	11.358,72	-		-		-	-	
Vincoli derivanti da trasferimenti	S			2160110152	SPESE PER ATTIVITA' DI VALORIZZAZIONE E DIFFUSIONE DELLA RAZZA BOVINA MARCHIGIANA IN ITALIA ED AL L'ESTERO - **CFR 20103012 - CNI/04	37.703,01	-		-		-	-	
Vincoli derivanti da trasferimenti	S			2160110153	CONTRIBUTI PER CONVEGNI, SEMINARI, CONGRESSI, MANIFESTAZIONI, PUBBLICAZIONI E RIVISTE IN MATERIA DI AGRICOLTURA E SVILUPPO RURALE - ***CFR 20103027 - CNI/07 - Trasferimenti correnti a Città metropolitane e Roma capitale - EX 30901137	-	-		-		-	-	
Vincoli derivanti da trasferimenti	S			2160110171	Contributo al Dipartimento 3A di UNIVPM per la stampa del volume "Lavorare in bosco nelle Marche" realizzato con la Regione Marche ai sensi dell'Accordo di Programma Reg. Int. n. 97 del 16/09/2013 - CNI/16	-	-		-		-	-	
Vincoli derivanti da trasferimenti	S			2160110175	Spese per la stampa del volume "Lavorare in bosco nelle Marche"-CNI/16	-	-		-		-	-	
Vincoli derivanti da trasferimenti	S			2160110177	CONTRIBUTI PER INTERVENTI CONNESSI ALL'AGRICOLTURA SOCIALE DI CUI ALLA LR 21/2011 - FONDI NAZIONALI AGGIUNTIVI - TRASFERIMENTI AD ENTI DELLE AMMINISTRAZIONI LOCALI	2.000,00	-		1.340,00		-	-	
Vincoli derivanti da trasferimenti	S			2160110184	SPESE PER PARTECIPAZIONE AL PROGETTO F.I.CO. (FABBRICA ITALIANA CONTADINA) PER PROMOZIONE E VALORIZZAZIONE TERRITORIO E PRODOTTI DELLA REGIONE MARCHE	115.900,00	-		-		-	-	
Vincoli derivanti da trasferimenti	S			2160110186	SPESE PER INTERVENTI CONNESSI ALLA LR 21/2011 - TRASFERIMENTO CORRENTE A ISTITUTI DI CURA A CARATTERE SCIENTIFICO PUBBLICI	4.000,00	-		4.000,00		-	-	
Vincoli derivanti da trasferimenti	S			2160110190	SPESE PER PARTECIPAZIONE AL PROGETTO "MEET IN CUCINA" PER LA VALORIZZAZIONE DEI PRODOTTI AGROALIMENTARI DELLE MARCHE	15.000,00	-		-		-	-	
Vincoli derivanti da trasferimenti	S			2160110191	Attività promozionali e pubblicitarie evento F.I.CO	-	-		-		-	-	
Vincoli derivanti da trasferimenti	S			2160120075	SPESE DESTINATE AL SOSTEGNO DELLA VENDITA DIRETTA -**CFR 20103027 -CNI/10	-	-		-		-	-	
Vincoli derivanti da trasferimenti	S			2160120090	CONTRIBUTO PER L'ACQUISTO DEI RIPRODUTTORI MASCHI E FEMMINE, SPECIE BOVINA E OVINA DI CARNE E SUINA - **CFR 20103027 - CNI/11	9.603,46	-		9.541,47		-	-	
Vincoli derivanti da trasferimenti	S			2160120138	SPESE PER SPERIMENTAZIONI NEL SETTORE VITIVINICOLO - **CFR 20103027 - CNI/15	31.002,80	-		-		-	-	
Vincoli derivanti da trasferimenti	S			2160210002	MISURE INERENTI IL SETTORE DELLA PESCA E DELL'ACQUACOLTURA - **CFR 20103027 - CNI/08	-	-		-		-	-	
Vincoli derivanti da trasferimenti	S			2160210011	INTERVENTI DI PROMOZIONE DEL SETTORE DELLA PESCA ED ACQUACOLTURA - **CFR 20103027 - CNI/07	-	-		-		-	-	

NATURA	ENTRATA /SPESA	CAPITOLO ENTRATA	ENTRATA DESCRIZIONE	CAPITOLO SPESA	SPESA DESCRIZIONE	RISORSE VINCOLATE AL 01/01/2017	ACCERTAMENTI PRESUNTI ESERCIZIO 2017	ULTERIORI ACCERTAMENTI PRESUNTI	IMPEGNI PRESUNTI ESERCIZIO 2017	ULTERIORI IMPEGNI PRESUNTI	CANCELLAZIONE ACCERTAMENTO O VINCOLO (+) / ECONOMIE IMPEGNI (-)	FPV	RISORSE VINCOLATE AL 31-12-2017
						(a)	(b)	(b1)	(c)	(c1)	(d)	(e)	(f)=(a)+(b)+(b1)-(c)-(c1)-(d)-(e)
Vincoli derivanti da trasferimenti	S			2160210013	SPESE PER INTERVENTI DI PROMOZIONE NEL SETTORE DELLA PESCA ED ACQUACOLTURA - **CFR 20103027 - CNI/08	3.173,32	-		-		- 623,61	-	
Vincoli derivanti da trasferimenti	T					1.060.794,43	-	-	121.001,08	-	- 32.000,76	-	971.794,11
Vincoli derivanti da trasferimenti	S			2090220006	SPESE PER INTERVENTI DI MANUTENZIONE E CONSERVAZIONE DEL PATRIMONIO ARBOREO - ART. 20, CO. 4 L.R. 6/2005 -**CFR 40303043 - CNI/06	48.078,21	-		48.078,21		- 11.041,81	-	
Vincoli derivanti da trasferimenti	S			2090520001	SPESE PER INTERVENTI DI MANUTENZIONE E CONSERVAZIONE DEL PATRIMONIO ARBOREO - ART. 20, CO. 4 L.R. 6/2005 -**CFR 40303043 - CNI/06	0,08	-		-		-	-	
Vincoli derivanti da trasferimenti	S			2160110031	SPESE PER INTERVENTI CONNESSI ALL'AGRICOLTURA SOCIALE - ACQUISTO DI BENI E SERVIZI - **CFR 40303043 - CNI/SIOPE/12	15.485,70	-		15.000,00		-	-	
Vincoli derivanti da trasferimenti	S			2160110121	SPESE PER INTERVENTI CONNESSI ALL'AGRICOLTURA SOCIALE - **CFR 40303043 - CNI/11	1.060,40	-		-		-	-	
Vincoli derivanti da trasferimenti	S			2160110166	Contributo alle Unioni Montane per la gestione della delega in materia forestale per l'anno 2016 (LL.RR. 6/05 e 18/08) - CNI/16	200.000,00	-		-		-	200.000,00	
Vincoli derivanti da trasferimenti	S			2160120005	SPESE PER AMPLIAMENTO DEMANIO FORESTALE - **CFR40303043 - CNI/05	-	-		-		-	-	
Vincoli derivanti da trasferimenti	S			2160120012	PROGETTI PILOTA DI AMBIENTICOLTURA PER MANUTENZIONE AMBIENTALI E PREVENZIONE INCENDI - **CFR 40303043 - CNI/05	2.290,84	-		-		-	-	
Vincoli derivanti da trasferimenti	S			2160120021	SPESE PER INTERVENTI CONNESSI ALL'AGRICOLTURA SOCIALE - TRASFERIMENTI ALLE AMMINISTRAZIONI LOCALI - **CFR 40303043 - CNI/SIOPE/14	11.000,00	-		-		- 18,71	-	
Vincoli derivanti da trasferimenti	S			2160120024	CONTRIBUTO AI CONSORZI DI BONIFICA PER IL MIGLIORAMENTO DEGLI IMPIANTI IRRIGUI ESISTENTI - **CFR 40303043	-	-		203.846,63		-	-	
Vincoli derivanti da trasferimenti	S			2160120025	SPESE PER SPERIMENTAZIONI AGRICOLE - TRASFERIMENTI A ENTI LOCALI -**CFR 40303043 - CNI/09	64,16	-		-		-	-	
Vincoli derivanti da trasferimenti	S			2160120032	SPESE DI MANUTENZIONE STRAORDINARIA E PER GLI INVESTIMENTI CONCERNENTI STRUTTURE, INFRASTRUTTURE, ATTREZZATURE E MACCHINARI DEI VIVAI FORESTALI - **CFR 40303043 - CNI/06	49.000,00	-		-		-	-	
Vincoli derivanti da trasferimenti	S			2160120080	SPESE PER LA REALIZZAZIONE DI INTERVENTI NELLE AZIENDE APISTICHE -**CFR 4030304 3 -CNI/09	45.005,21	-		-		-	-	
Vincoli derivanti da trasferimenti	S			2160120082	SPESE PER INTERVENTI CONNESSI ALL'AGRICOLTURA SOCIALE -**CFR 40303043 - CNI/09	62.310,71	-		-		- 585,07	-	
Vincoli derivanti da trasferimenti	S			2160120089	CONTRIBUTO ALLE IMPRESE AGRICOLE PER IL RISPARMIO DELLA RISORSA ACQUA NEGLI IMPIANTI IRRIGUI ESISTENTI -**CFR 40303043 - CNI/10	1.189,11	-		-		-	-	
Vincoli derivanti da trasferimenti	S			2160120118	COFINANZIAMENTO MUTUO PER CALAMITA' PREVISTO DAL D. L.VO 102/2004 - **CFR40303043 - CNI/05	200.000,00	-		-		-	-	
Vincoli derivanti da trasferimenti	S			2160120139	SPESE PER INTERVENTI CONNESSI ALL'AGRICOLTURA SOCIALE - TRASFERIMENTO AD AMMINISTRAZIONI CENTRALI - **CFR 40303043 - CNI/15	-	-		-		- 1.000,00	-	
Vincoli derivanti da trasferimenti	S			2160210008	INTERVENTI A SOSTEGNO DELLA PESCA E DELL'ACQUACOLTURA - SPESA CORRENTE - ACQUISTO DI BENI E SERVIZI - **CFR 40303043/E - CNI/15	35.083,51	-		-		-	-	
Vincoli derivanti da trasferimenti	S			2160210014	INTERVENTI DI PROMOZIONE DEL SETTORE DELLA PESCA ED ACQUACOLTURA - **CFR 40303043 - CNI/14	27.593,41	-		-		- 13.125,87	-	
Vincoli derivanti da trasferimenti	S			2160210028	SPESE PER LA REALIZZAZIONE DI INTERVENTI DI PROMOZIONE DEL SETTORE DELLA PESCA E DELL'ACQUACOLTURA - CNI/13	-	-		-		-	-	
Vincoli derivanti da trasferimenti	S			2160210040	INTERVENTI A SOSTEGNO DELLA PESCA E DELL'ACQUACOLTURA - SPESA CORRENTE - ACQUISTO DI BENI E SERVIZI - **CFR 40303043/E - CNI/15	10.000,00	-		-		-	-	
Vincoli derivanti da trasferimenti	S			2160210043	INTERVENTI A SOSTEGNO DELLA PESCA E DELL'ACQUACOLTURA - SPESA CORRENTE - ACQUISTO DI BENI E SERVIZI -PROMOZIONE **CFR 40303043/E	-	-		-		-	-	

NATURA	ENTRATA /SPESA	CAPITOLO ENTRATA	ENTRATA DESCRIZIONE	CAPITOLO SPESA	SPESA DESCRIZIONE	RISORSE VINCOLATE AL 01/01/2017	ACCERTAMENTI PRESUNTI ESERCIZIO 2017	ULTERIORI ACCERTAMENTI PRESUNTI	IMPEGNI PRESUNTI ESERCIZIO 2017	ULTERIORI IMPEGNI PRESUNTI	CANCELLAZIONE ACCERTAMENTO O VINCOLO (+) / ECONOMIE IMPEGNI (-)	FPV	RISORSE VINCOLATE AL 31-12-2017
						(a)	(b)	(b1)	(c)	(c1)	(d)	(e)	(f)=(a)+(b)+(b1)-(c)-(c1)-(d)-(e)
Vincoli derivanti da trasferimenti	S			2160220003	INTERVENTI A SOSTEGNO DELLA PESCA E DELL'ACQUACOLTURA - TRASFERIMENTI AD AMMINISTRAZIONI LOCALI - ***CFR 40303043 - CNI/SIOPE/07	260.650,91	-		-		-	-	
Vincoli derivanti da trasferimenti	S			2160220004	INTERVENTI A SOSTEGNO DELLA PESCA E DELL'ACQUACOLTURA - INVESTIMENTI - **CFR 40303043	365.092,09	-		-		-	-	
Vincoli derivanti da trasferimenti	T					1.333.904,34	-	-	266.924,84	-	- 25.771,46	200.000,00	892.750,96
Vincoli derivanti da trasferimenti	S			2160120046	SPESE PER CONCESSIONE DI CONTRIBUTI IN C/TO CAPITALE PER IL RIPRISTINO DELLE STRUTTURE INTERAZIENDALI - CALAMITA' 2002 E 2004 - DD.MM. 1797/04, 28/04, 41/04 - **CFR40303012 - CNI/05	-	-		-		-	-	
Vincoli derivanti da trasferimenti	S			2160120050	CONTRIBUTI PER IL RIPRISTINO STRADE E FOSSI INTERPODERALI - OPCM 3796 DEL 30/07/2009 - CNI/10	-	-		-		-	-	
Vincoli derivanti da trasferimenti	T					-	-	-	-	-	-	-	-
Vincoli derivanti da trasferimenti	S			2160120058	CONTRIBUTI PER IL RIPRISTINO STRADE E FOSSI INTERPODERALI - OPCM N. 3796 DEL 30/07/2009 - **CFR 40303016/E -CNI/09	106.120,00	-		-		-	-	
Vincoli derivanti da trasferimenti	S			2160120119	SPESE PER CONCESSIONE DI CONTRIBUTI ALLE AZIENDE AGRICOLE PER LA RICOSTRUZIONE DEL CAPITALE DI CONDUZIONE - CALAMITA' 2002 - DD.MM. 1644/02, 1678/03, 1690/03 - **CFR40303016 - CNI/05	10.320,73	-		-		-	-	
Vincoli derivanti da trasferimenti	S			2160120120	SPESE PER LA CONCESSIONE DI CONTRIBUTI IN C/TO CAPITALE PER IL RIPRISTINO DELLE STRUTTURE AZIENDALI - CALAMITA' 2002 - D.M. 1690/03 - **CFR40303016 - CNI/05	16.160,00	-		-		-	-	
Vincoli derivanti da trasferimenti	S			2160120124	SPESE PER LA CONCESSIONE DI CONTRIBUTI IN C/TO CAPITALE PER I DANNI DOVUTI ALLA SICCITA' - DM 101.968/2002 E DM 102.021/2003 - **CFR 40303016 - CNI/05	52.200,00	-		-		-	-	
Vincoli derivanti da trasferimenti	T					184.800,73	-	-	-	-	-	-	184.800,73
Vincoli derivanti da trasferimenti	S			2160120121	SPESE PER LA CONCESSIONE DI CONTRIBUTI IN C/TO CAPITALE ALLE AZIENDE AGRICOLE PER DANNI ACCERTATI ALLA PRODUZIONE LORDA VENDIBILE - CALAMITA' 2003 - DD.MM. 1754/03 E 1746/03 - **CFR40303018 - CNI/05	134.025,52	-		-		-	-	
Vincoli derivanti da trasferimenti	T					134.025,52	-	-	-	-	-	-	134.025,52
Vincoli derivanti da trasferimenti	S			2011010064	SPESE RELATIVE AL PERSONALE TRASFERITO IN MATERIA DI MERCATO DEL LAVORO, AI SENSI DEL DPCM 14.12.00 - CFR**20111027 - CNI/05	-	-		-		-	-	
Vincoli derivanti da trasferimenti	S			2011010066	SPESE RELATIVE AL PERSONALE TRASFERITO IN MATERIA DI MERCATO DEL LAVORO, AI SENSI DEL DPCM 14.12.2000 -**CFR 20111027	39.740,00	-		-		-	-	
Vincoli derivanti da trasferimenti	T					39.740,00	-	-	-	-	-	-	39.740,00
Vincoli derivanti da trasferimenti	S			2170120018	CONCESSIONE DEL CONCORSO NEL PAGAMENTO DEGLI INTERESSI SUI MUTUI VENTENNALI CONTRATTI CON GLI ISTITUTI ED ENTI ESERCENTI IL CREDITO AGRARIO PER L'ATTIVAZIONE DEL RISPARMIO ENERGETICO **CFR EX-2002046/E	210.737,24	-		-		-	-	
Vincoli derivanti da trasferimenti	T					210.737,24	-	-	-	-	-	-	210.737,24
Vincoli derivanti da trasferimenti	S			2160120122	CONTRIBUTI IN C/INTERESSI PER IL RIPRISTINO DEI CAPITALI DI ESERCIZIO ALLE AZIENDE AGRICOLE - CALAMITA' 2002 - L. 256/2002 - DM 101.687/2003 (DM 1644/2002 - 1690/2003 - 1678/2003) - **CFR 50101030 - CNI/05	3.178,88	-		-		-	-	
Vincoli derivanti da trasferimenti	S			2160120125	SPESE PER CONTRIBUTI IN C/CAPITALE PER RIPRISTINO STRUTTURE AZIENDALI - CALAMITA' 2002 - DM 1690 DEL 14/04/2003 - CNI/07	-	-		-		-	-	
Vincoli derivanti da trasferimenti	T					3.178,88	-	-	-	-	-	-	3.178,88

NATURA	ENTRATA /SPESA	CAPITOLO ENTRATA	ENTRATA DESCRIZIONE	CAPITOLO SPESA	SPESA DESCRIZIONE	RISORSE VINCOLATE AL 01/01/2017	ACCERTAMENTI PRESUNTI ESERCIZIO 2017	ULTERIORI ACCERTAMENTI PRESUNTI	IMPEGNI PRESUNTI ESERCIZIO 2017	ULTERIORI IMPEGNI PRESUNTI	CANCELLAZIONE ACCERTAMENTO O VINCOLO (+) / ECONOMIE IMPEGNI (-)	FPV	RISORSE VINCOLATE AL 31-12-2017
						(a)	(b)	(b1)	(c)	(c1)	(d)	(e)	(f)=(a)+(b)+(b1)-(c)-(c1)-(d)-(e)
Vincoli derivanti da trasferimenti	S			2160120066	CONCORSO NEGLI INTERESSI DEI PRESTITI DI ESERCIZIO AD AMMORTAMENTO QUINQUENNALE PREVISTI DALL'ART.1,2 COMMA,LETT.C DELLA L.590/1981.CONTRATTI DA AZIENDE AGRICOLE - **CFR 40303005/E - S.O.	149.581,43	-		-		-	-	
Vincoli derivanti da trasferimenti	T					149.581,43	-	-	-	-	-	-	149.581,43
Vincoli derivanti da trasferimenti	S			2100420012	SPESE PER LA REDAZIONE DELLO STUDIO DI FATTIBILITA' DEL SISTEMA MULTIMODALE DENOMINATO "CORRIDOIO ADRIATICO" - QUOTA FINANZIATA CON IL CONCORSO DELLE REGIONI PARTNER - **CFR 30401002/E	-	-		-		-	-	
Vincoli derivanti da trasferimenti	T					-	-	-	-	-	-	-	-
Vincoli derivanti da trasferimenti	E	1402010098	ASSEGNAZIONE DI FONDI DELLO STATO PER LA REALIZZAZIONE DI INTERVENTI PREVISTI DAL PTTA 1994/96 RELATIVI AI BACINI IDROGRAFICI E MARE ADRIATICO - SETTORE 2 - PROGETTI 97 E 98 - **CFR 42306202/S			-	-				-	-	
Vincoli derivanti da trasferimenti	S			2090620010	IMPIEGO DELLE ASSEGNAZIONI STATALI PER LA REALIZZAZIONE DI INTERVENTI PREVISTI DAL PTTA 1994/96 RELATIVI AI BACINI IDROGRAFICI E MARE ADRIATICO - SETTORE 2 - PROGETTI 97/98 - **CFR 40307006/E	-	-		-		-	-	
Vincoli derivanti da trasferimenti	T					-	-	-	-	-	-	-	-
Vincoli derivanti da trasferimenti	S			2090620012	IMPIEGO DELLE ASSEGNAZIONI STATALI PER LA REALIZZAZIONE DEI PROGETTI DEL PTTA 1994/96 RELATIVI ALL'AREA PROGRAMMATA BACINI IDROGRAFICI E MARE ADRIATICO - SETTORE 4 - (L. 195/91) - **CFR 40307008/E	-	-		-		-	-	
Vincoli derivanti da trasferimenti	T					-	-	-	-	-	-	-	-
Vincoli derivanti da trasferimenti	E	1402010099	ASSEGNAZIONE DI FONDI DELLO STATO PER LA REALIZZAZIONE DI INTERVENTI RELATIVI AI BACINI REGIONALI ED INTERREGIONALI - PROGETTI PTTA 94/96 (L. 283/89, ART. 2 BIS) - **CFR 42306203/S			-	809.356,14				-	-	
Vincoli derivanti da trasferimenti	S			2090420031	IMPIEGO DELLE ASSEGNAZIONI STATALI PER LA REALIZZAZIONE DEI PROGETTI DEL PTTA 1994/96 RELATIVI ALL'AREA PROGRAMMATA BACINI IDROGRAFICI E MARE ADRIATICO - SETTORE 2 (L. 283/89, ART. 23 BIS) - TRASFERIMENTI ALLE AATO - **CFR 1402010099/E - CNI/16	26.067,03	-		80.667,95		-	-	
Vincoli derivanti da trasferimenti	S			2090620011	IMPIEGO DELLE ASSEGNAZIONI STATALI PER LA REALIZZAZIONE DEI PROGETTI DEL PTTA 1994/96 RELATIVI ALL'AREA PROGRAMMATA BACINI IDROGRAFICI E MARE ADRIATICO - SETTORE 2 (L. 283/89, ART. 23 BIS) - **CFR 40307007/E	120.921,49	-		-		-	-	
Vincoli derivanti da trasferimenti	S			2090620016	IMPIEGO DELLE ECONOMIE DEL PTTA 1994/96 - AREA PROGRAMMA BACINI IDROGRAFICI E MARE ADRIATICO - PER L'APQ 30/07/2004 TUTELA DELLE ACQUE E GESTIONE INTEGRATA DELLE RISORSE IDRICHE - ***CFR 40307007 - CNI/06	-	-		-		-	-	
Vincoli derivanti da trasferimenti	S			2200320043	IMPIEGO DELLE ASSEGNAZIONI STATALI PER LA REALIZZAZIONE DEI PROGETTI DEL PTTA 1994/96 RELATIVI ALL'AREA PROGRAMMATA BACINI IDROGRAFICI E MARE ADRIATICO - SETTORE 2 (L. 283/89, ART. 23 BIS) - TRASFERIMENTI ALLE AATO - **CFR 1402010099/E - QUOTA INDISPONIBILE AI SENSI DELLA L. 232/2016 - CNI/17	-	-		-		-	-	
Vincoli derivanti da trasferimenti	T					146.988,52	809.356,14	-	80.667,95	-	-	-	875.676,71
Vincoli derivanti da trasferimenti	E	1603010002	RICAVO DI MUTUO PASSIVO A CARICO DELLO STATO CON DELEGA DI PAGAMENTO AL MIPAF - L. 268/2003 - DM 102.287/2004 - **CFR 31004258 - CNI/05			-	-				-	-	
Vincoli derivanti da trasferimenti	S			2160120047	CONTRIBUTI IN C/CAPITALE PER RIPRISTINO STRUTTURE INTERAZIENDALI - DM 1787/2004 - CNI/07	28.397,50	-		-		-	-	

NATURA	ENTRATA /SPESA	CAPITOLO ENTRATA	ENTRATA DESCRIZIONE	CAPITOLO SPESA	SPESA DESCRIZIONE	RISORSE VINCOLATE AL 01/01/2017	ACCERTAMENTI PRESUNTI ESERCIZIO 2017	ULTERIORI ACCERTAMENTI PRESUNTI	IMPEGNI PRESUNTI ESERCIZIO 2017	ULTERIORI IMPEGNI PRESUNTI	CANCELLAZIONE ACCERTAMENTO O VINCOLO (+) / ECONOMIE IMPEGNI (-)	FPV	RISORSE VINCOLATE AL 31-12-2017
						(a)	(b)	(b1)	(c)	(c1)	(d)	(e)	(f)=(a)+(b)+(b1)-(c)-(c1)-(d)-(e)
Vincoli derivanti da trasferimenti	S			2160120048	CONTRIBUTI IN C/CAPITALE PER RIPRISTINO OPERE PUBBLICHE DI BONIFICA - DM 1787/2004 - CNI/07	-	-		-		-	-	
Vincoli derivanti da trasferimenti	S			2160120123	CONTRIBUTI IN C/CAPITALE PER DANNI ALLE PRODUZIONI - CALAMITA' 2003 - L. 268/2003 - DM 102.287/2004 (DM 1746/2003 - 1754/2003) - **CFR 50101031 - CNI/05	17.353,54	-		-		-	-	
Vincoli derivanti da trasferimenti	S			2160120126	CONTRIBUTI ATTUALIZZATI SU PRESTITI AD AMMORTAMENTO QUINQUENNALE - CALAMITA' 2003 - LEGGE 185/1992 E S.M. ART.3 CO.2 LETT.B) - D.M. 102.287/2004 (DM 1746/2003 - 1754/2003) - **CFR 50101031 -CNI/09	569.258,99	-		-		-	-	
Vincoli derivanti da trasferimenti	T					615.010,03	-	-	-	-	-	-	615.010,03
Vincoli derivanti da trasferimenti	S			2140420002	SPESE PER INTERVENTI NELLE AREE SOTTOUTILIZZATE - SOCIETA' DELL'INFORMAZIONE DELIBERA CIPE 19/2004, PUNTO 14 ** CFR 40302016 - CNI/06	-	-		-		-	-	
Vincoli derivanti da trasferimenti	S			2140420014	SPESE PER INTERVENTI NELLE AREE SOTTOUTILIZZATE - SOCIETA' DELL'INFORMAZIONE DELIBERA CIPE 19/2004, PUNTO 14 Trasferimenti a Comuni** CFR 40302016 - CNI/16	-	-		-		-	-	
Vincoli derivanti da trasferimenti	T					-	-	-	-	-	-	-	-
Vincoli derivanti da trasferimenti	S			2140110064	SPESE PER L'ATTUAZIONE DEL PROGRAMMA REGIONALE DI AZIONI INNOVATIVE - FESR 2000-2006 - ANNUALITA' 2005/2006 - QUOTA STATO - **CFR 20113005 - CNI/06	-	-		-		-	-	
Vincoli derivanti da trasferimenti	T					-	-	-	-	-	-	-	-
Vincoli derivanti da trasferimenti	S			2160120057	CONTRIBUTI PER IL RIPRISTINO STRADE E FOSSI INTERPODERALI - OPCM N. 3796 DEL 30/07/2009 - **CFR 40303034/E -CNI/09	-	-		-		-	-	
Vincoli derivanti da trasferimenti	T					-	-	-	-	-	-	-	-
Vincoli derivanti da trasferimenti	E	1402010110	FINANZIAMENTO DALLO STATO PER ASSISTENZA TECNICA LOCALE - PROGRAMMA COMUNITARIO EQUAL - **CFR 32006714 - CNI/03			-	-				-	-	
Vincoli derivanti da trasferimenti	T					-	-	-		-	-	-	-
Vincoli derivanti da trasferimenti	E	1402050005	FINANZIAMENTO DALLA U.E. PER ASSISTENZA TECNICA LOCALE - PROGRAMMA COMUNITARIO - **CFR 32006715 - CNI/03			-	-				-	-	
Vincoli derivanti da trasferimenti	T					-	-	-		-	-	-	-
Vincoli derivanti da trasferimenti	E	1402010100	ASSEGNAZIONE DI FONDI STATALI PER LA REALIZZAZIONE DEI PROGETTI DEL PTTA 94-96 RELATIVI ALL'AREA PROGRAMMATA - AREA NAZIONALE - SETTORE 6: AZIONI STRUMENTALI PER L'AMBIENTE - INTERVENTO: SISTEMA INFORMATIVO AMBIENTALE - **CFR 42202201/S			-	-				-	-	
Vincoli derivanti da trasferimenti	S			2090220004	IMPIEGO DELLE ASSEGNAZIONI DI FONDI STATALI PER LA REALIZZAZIONE DEI PROGETTI DEL PTTA 94-96 RELATIVI ALL'AREA PROGRAMMATA - AREA NAZIONALE - SETTORE 6: AZIONI STRUMENTALI PER L'AMBIENTE - INTERVENTO: SISTEMA INFORMATIVO AMBIENTALE - **CFR 40307009/E	4.768,74	-		-		-	-	
Vincoli derivanti da trasferimenti	T					4.768,74	-	-	-	-	-	-	4.768,74
Vincoli derivanti da trasferimenti	E	1403100001	ASSEGNAZIONE DI FONDI DALLO STATO PER LA CONCESSIONE DEL CONCORSO NEGLI INTERESSI E DELL'ABBUONO DI QUOTA PARTE DEI CAPITALI MUTUATI SUI PRESTITI PER LA RICOSTITUZIONE DEI CAPITALI DI CONDUZIONE (L. 185/92)- **CFR 31004211/S			-	-				-	-	

NATURA	ENTRATA /SPESA	CAPITOLO ENTRATA	ENTRATA DESCRIZIONE	CAPITOLO SPESA	SPESA DESCRIZIONE	RISORSE VINCOLATE AL 01/01/2017	ACCERTAMENTI PRESUNTI ESERCIZIO 2017	ULTERIORI ACCERTAMENTI PRESUNTI	IMPEGNI PRESUNTI ESERCIZIO 2017	ULTERIORI IMPEGNI PRESUNTI	CANCELLAZIONE ACCERTAMENTO O VINCOLO (+) / ECONOMIE IMPEGNI (-)	FPV	RISORSE VINCOLATE AL 31-12-2017
						(a)	(b)	(b1)	(c)	(c1)	(d)	(e)	(f)=(a)+(b)+(b1)-(c)-(c1)-(d)-(e)
Vincoli derivanti da trasferimenti	E	1403100004	ASSEGNAZIONE DI FONDI DALLO STATO PER LA CONCESSIONE DEL CONCORSO NEGLI INTERESSI E DELL'ABBUONO DI QUOTA PARTE DEI CAPITALI MUTUATI SUI PRESTITI PER LA RICOSTITUZIONE DEI CAPITALI DI CONDUZIONE (L. 185/92)- **CFR 31004211/S - Altri trasferimenti in conto capitale da altre Amministrazioni Centrali n.a.c. - EX 40303006			-	-				-	-	
Vincoli derivanti da trasferimenti	S			2160120099	CONCESSIONE CONCORSO NEGLI INT. E ABBUONO PARTE DEI CAPITALI MUTUATI SUI PRESTITI PER LA RICOSTIT. DEI CAPITALI DI CONDUZIONE (ART.1-CO.2-LETT. B-L.590/81 E ART. 3-CO.2-LETT.C-L.185/92) - II^ RATA - QUINQUENNALE - **CFR 40303006/E	18.443,85	-	-			-	-	
Vincoli derivanti da trasferimenti	T					18.443,85	-	-	-	-	-	-	18.443,85
Vincoli derivanti da trasferimenti	E	1403100002	ASSEGNAZIONE DI FONDI DALLO STATO PER IL CONCORSO NEGLI INTERESSI SUI PRESTITI PER IL RIPRISTINO DI CAPITALI DI ESERCIZIO (ART.1-CO.2-LETT.C-L. 590/81 E ART. 3-CO.2-LETT.D-L. 14.02.92, N. 185)- **CFR 31004212/S			-	-				-	-	
Vincoli derivanti da trasferimenti	E	1403100005	ASSEGNAZIONE DI FONDI DALLO STATO PER IL CONCORSO NEGLI INTERESSI SUI PRESTITI PER IL RIPRISTINO DI CAPITALI DI ESERCIZIO (ART.1-CO.2-LETT.C-L. 590/81 E ART. 3-CO.2-LETT.D-L. 14.02.92, N. 185)- **CFR 31004212/S - Altri trasferimenti in conto capitale da altre Amministrazioni Centrali n.a.c. - EX 40303007			-	-				-	-	
Vincoli derivanti da trasferimenti	S			2160120100	CONCORSO NEGLI INTERESSI SUI PRESTITI PER IL RIPRISTINO DI CAPITALI DI ESERCIZIO (ART. 1 - CO. 2 - LETT. C - L. 15.10.1981, N. 590 E ART. 3 - CO. 2 - LETT. D - L. 14.02.1992, N. 185) - II^ RATA / QUINQUENNALE - **CFR 40303007/E	1.034,60	-		-		-	-	
Vincoli derivanti da trasferimenti	T					1.034,60	-	-	-	-	-	-	1.034,60
Vincoli derivanti da trasferimenti	S			2090110009	SPESE PER LA REALIZZAZIONE ED INFORMATIZZAZIONE DELLA PARTE A MARE DI FOGLI GEOLOGICI N. 269-FANO, 281- SENIGALLIA, 282- ANCONA, 293-OSIMO E 304- CIVITANOVA MARCHE **CFR 20107015 - CNI/05	-	-		-		-	-	
Vincoli derivanti da trasferimenti	T					-	-	-	-	-	-	-	-
Vincoli derivanti da trasferimenti	S			2160120101	CONTRIBUTI IN C/CAPITALE PER IL RIPRISTINO DELLE OPERE PUBBLICHE DI BONIFICA O DI BONIFICA MONTANA (ART.1-CO.3-LETT.B-L. 590/81 E ART. 3-CO.3-LETT.B-L.185/92)- **CFR EX 2003064/E	51.521,33	-		-		-	-	
Vincoli derivanti da trasferimenti	T					51.521,33	-	-	-	-	-	-	51.521,33
Vincoli derivanti da trasferimenti	S			2090110010	SPESE PER LA REALIZZAZIONE ED INFORMATIZZAZIONE DEL FOGLIO GEOLOGICO N. 268-PESARO, COMPRESA LA PARTE A MARE - **CFR 20107016 - CNI/05	-	-		-		-	-	
Vincoli derivanti da trasferimenti	T					-	-	-	-	-	-	-	-
Vincoli derivanti da trasferimenti	S			2070120019	CONTRIBUTO IN CONTO CAPITALE PER LA RIQUALIFICAZIONE E L'AMMODERNAMENTO DELLE STRUTTURE RICETTIVE - **CFR EX 2003142/E	55.908,21	-		-		-	-	
Vincoli derivanti da trasferimenti	T					55.908,21	-	-	-	-	-	-	55.908,21
Vincoli derivanti da trasferimenti	S			2090220007	SPESE PER INTERVENTI DI MANUTENZIONE E CONSERVAZIONE DEL PATRIMONIO ARBOREO - ART. 20, CO. 4 L.R. 6/2005 - *CFR 20103022/E - CNI/17	12.334,42	-		12.334,42		-	-	
Vincoli derivanti da trasferimenti	S			2090510002	SPESE PER LA REALIZZAZIONE DEL CENSIMENTO E DELL'ELENCO DELLE FORMAZIONI VEGETALI MONUMENTALI (ART. 27 L.R. 6/2005) - **CFR 20103022 - CNI/05	1.124,00	-		-		-	-	

NATURA	ENTRATA /SPESA	CAPITOLO ENTRATA	ENTRATA DESCRIZIONE	CAPITOLO SPESA	SPESA DESCRIZIONE	RISORSE VINCOLATE AL 01/01/2017	ACCERTAMENTI PRESUNTI ESERCIZIO 2017	ULTERIORI ACCERTAMENTI PRESUNTI	IMPEGNI PRESUNTI ESERCIZIO 2017	ULTERIORI IMPEGNI PRESUNTI	CANCELLAZIONE ACCERTAMENTO O VINCOLO (+) / ECONOMIE IMPEGNI (-)	FPV	RISORSE VINCOLATE AL 31-12-2017
						(a)	(b)	(b1)	(c)	(c1)	(d)	(e)	(f)=(a)+(b)+(b1)-(c)-(c1)-(d)-(e)
Vincoli derivanti da trasferimenti	S			2090510028	SPESE RELATIVE AGLI INTERVENTI DI MANUTENZIONE E CONSERVAZIONE DEL PATRIMONIO ARBOREO (ART.20 COMMA 4 L.R. 6/2005) - **CFR 20103022 - CNI/05	20.547,96	-		6.000,00		-	6.000,00	
Vincoli derivanti da trasferimenti	S			2140310001	SPESE PER LA REALIZZAZIONE DI UN PROGETTO PER INDAGINE CONOSCITIVA DI IMPIENTI DI ARBORICOLTURA DA LEGNO - REG.CE 2080/92 - **CFR 20103022 - CNI/04	-	-		-		-	-	
Vincoli derivanti da trasferimenti	S			2160110026	SPESE PER L'ATTIVITA' IN CONVENZIONE CON I CAA - D.LGS 165/99 - **CFR 20103022 - CNI/04	1.509,99	-		-		-	-	
Vincoli derivanti da trasferimenti	S			2160110136	FINANZIAMENTO SERVIZI DI ASSISTENZA TECNICA - CNI/04	52.836,02	-		-		-	-	
Vincoli derivanti da trasferimenti	T					88.352,39	-	-	18.334,42	-	-	6.000,00	64.017,97
Vincoli derivanti da trasferimenti	S			2160120011	SPESE PER IL COFINANZIAMENTO DI PROGETTI COMUNITARI - CFR 40303041/E - PRODOTTI INFORMATICI - CNI/SIOPE/07	-	-		-		-	-	
Vincoli derivanti da trasferimenti	S			2160120018	SPESE PER IL SOSTEGNO ALLA SPERIMENTAZIONE IN AGRICOLTURA BIOLOGICA - CFR 40303041/E - CNI/05	109,94	-		-		-	-	
Vincoli derivanti da trasferimenti	S			2160120019	SPESE PER IL COFINANZIAMENTO DI PROGETTI COMUNITARI - CFR 40303041/E - CNI/05	36.000,00	-		-		-	-	
Vincoli derivanti da trasferimenti	S			2160120022	SPESE PER PROGETTI PILOTA PER SPERIMENTAZIONI TECNICHE DI MICROIRRIGAZIONE PER COLTURE POLIENNALI - TRASFERIMENTI AD ENTI DELLE AMMINISTRAZIONI - CNI/SIOPE/06	3.407,12	-		-		-	-	
Vincoli derivanti da trasferimenti	S			2160120023	SPESE PER SPERIMENTAZIONI AGRICOLE - TRASFERIMENTI A ENTI LOCALI - **CFR 40303041 - CNI/SIOPE/06	15.000,00	-		-		-	-	
Vincoli derivanti da trasferimenti	S			2160120026	SPESE PER SPERIMENTAZIONI AGRICOLE - TRASFERIMENTI A ENTI DELL'AMMINISTRAZIONE CENTRALE - **CFR 40303041 - CNI/SIOPE/14	-	-		-		-	-	
Vincoli derivanti da trasferimenti	S			2160120027	CONTRIBUTI AI CONSORZI DI BONIFICA PER IL MIGLIORAMENTO DEGLI IMPIANTI IRRIGUI ESISTENTI - **CFR 40303041 - CNI/14	-	-		-		-	-	
Vincoli derivanti da trasferimenti	S			2160120088	SPESE PER SPERIMENTAZIONI AGRICOLE - TRASFERIMENTI A IMPRESE - **CFR 40303041 - CNI/SIOPE/06	67.023,24	-		-		-	-	
Vincoli derivanti da trasferimenti	T					121.540,30	-	-	-	-	-	-	121.540,30
Vincoli derivanti da trasferimenti	S			2110220003	SPESE PER INTERVENTI INFRASTRUTTURALI DI EMERGENZA CONSEGUENTI GLI EVENTI ALLUVIONALI DEI GIORNI 4,5,6,7 E 8 OTTOBRE 1996 - QUOTA FINANZIATA CON RICAVATO DI OPERAZIONI DI MUTUO CON AMM.TO A CARICO STATO (ART.2 - ORDINANZA 2480/19.11.96) - **CFR 50101006/E	-	-		-		-	-	
Vincoli derivanti da trasferimenti	T					-	-	-	-	-	-	-	-
Vincoli derivanti da trasferimenti	E	1402010122	ASSEGNAZIONE DI FONDI DALL'ATI FIRA DI PESCARA E DA ALTRE REGIONI PER LA REALIZZAZIONE DEL PROGRAMMA COMUNITARIO INTERREG IIIA TRANSFRONTALIERO ADRIATICO - CNI/04			-	-				-	-	
Vincoli derivanti da trasferimenti	E	1402010148	ASSEGNAZIONE DI FONDI DALL'ATI FIRA DI PESCARA E DA ALTRE REGIONI PER LA REALIZZAZIONE DEL PROGRAMMA COMUNITARIO INTERREG IIIA TRANSFRONTALIERO ADRIATICO - CNI/04 - Contributi agli investimenti da altre Amministrazioni Centrali n.a.c. - EX 40501001			-	-				-	-	
Vincoli derivanti da trasferimenti	S			2090320002	PROGRAMMA INTERREG. IIIA PROGETTO ASTA - **CFR 40501001 - CNI/04	2.802,83	-		-		-	-	
Vincoli derivanti da trasferimenti	S			2090320003	PROGRAMMA INTERREG IIIA PROGETTO WAP - **CFR 40501001 - CNI/04	640,16	-		-		-	-	
Vincoli derivanti da trasferimenti	S			2090520014	PROGRAMMA INTERREG IIIA PROGETTO ANCONAPACO - **CFR 40501001 - CNI/04	34.395,77	-		-		-	-	

NATURA	ENTRATA /SPESA	CAPITOLO ENTRATA	ENTRATA DESCRIZIONE	CAPITOLO SPESA	SPESA DESCRIZIONE	RISORSE VINCOLATE AL 01/01/2017	ACCERTAMENTI PRESUNTI ESERCIZIO 2017	ULTERIORI ACCERTAMENTI PRESUNTI	IMPEGNI PRESUNTI ESERCIZIO 2017	ULTERIORI IMPEGNI PRESUNTI	CANCELLAZIONE ACCERTAMENTO O VINCOLO (+) / ECONOMIE IMPEGNI (-)	FPV	RISORSE VINCOLATE AL 31-12-2017
						(a)	(b)	(b1)	(c)	(c1)	(d)	(e)	(f)=(a)+(b)+(b1)-(c)-(c1)-(d)-(e)
Vincoli derivanti da trasferimenti	S			2100420010	PROGRAMMA INTERREG IIIA PROGETTO GALILEONET - **CFR 40501001 - CNI/04	4.710,54	-		-		-	-	
Vincoli derivanti da trasferimenti	S			2140120007	PROGRAMMA INTERREG IIIA PROGETTO GALILEO - **CFR 40501001 - CNI/04	5.475,02	-		-		-	-	
Vincoli derivanti da trasferimenti	S			2150220001	PROGRAMMA INTERREG IIIA PROGETTO BRIDGES - **CFR 40501001 - CNI/04	29.459,00	-		-		-	-	
Vincoli derivanti da trasferimenti	S			2190220001	PROGRAMMA INTERREG IIIA PROGETTO MUSANET - **CFR 40501001 - CNI/04	514,61	-		-		-	-	
Vincoli derivanti da trasferimenti	S			2190220002	PROGRAMMA INTERREG. IIA PROGETTO TACLINE - CFR 40501001 - CNI/04	9.177,85	-		-		-	-	
Vincoli derivanti da trasferimenti	S			2190220003	PROGRAMMA INTERREG IIIA PROGETTO ICARO - **CFR 40501001 - CNI/04	124,06	-		-		-	-	
Vincoli derivanti da trasferimenti	T					87.299,84	-	-	-	-	-	-	87.299,84
Vincoli derivanti da trasferimenti	E	1403100003	ASSEGNAZIONE DI FONDI DALLO STATO PER LA CONCESSIONE DEL CONCORSO NE GLI INTERESSI SUI MUTUI DECENNALI PER LA RICOSTRUZIONE,IL RIPRISTINO DELLE ATTREZZATURE FONDIARIE AZIENDALI - **CFR 20813278/5			-	-				-	-	
Vincoli derivanti da trasferimenti	T					-	-	-		-	-	-	-
Vincoli derivanti da trasferimenti	E	1403100015	ASSEGNAZIONE DI FONDI DAL BILANCIO DELLO STATO ANNUALI E PREDETERMINATI PER INVESTIMENTI NEGLI INTERVENTI FINALIZZATI ALLA MOBILITA' CICLISTICA - DDM TRASPORTI N. 5961 DEL 26/11/2003 - **CFR 2100520025/U (ex 42704225) - CNI/EX 40306014/16			-	71.341,52				-	-	
Vincoli derivanti da trasferimenti	S			2100520025	CONTRIBUTI PER INVESTIMENTI NEGLI INTERVENTI FINALIZZATI ALLA MOBILITA' CICLISTICA - DDM TRASPORTI N. 5961 DEL 26/11/2003 - **CFR 40306014 - CNI/04	555.165,72	-		-		-	-	
Vincoli derivanti da trasferimenti	S			2100520062	CONTRIBUTI PER INVESTIMENTI NEGLI INTERVENTI FINALIZZATI ALLA MOBILITA' CICLISTICA - DDM TRASPORTI N. 5961 DEL 26/11/2003 - **CFR 40306014 - CNI/17 - quota indisponibile ai sensi della L.232/2016	-	-		-		-	-	
Vincoli derivanti da trasferimenti	S			2200320027	CONTRIBUTI PER INVESTIMENTI NEGLI INTERVENTI FINALIZZATI ALLA MOBILITA' CICLISTICA - DDM TRASPORTI N. 5961 DEL 26/11/2003 - **CFR 40306014 - CNI/17 - quota indisponibile ai sensi della L.232/2016	-	-		-		-	-	
Vincoli derivanti da trasferimenti	T					555.165,72	71.341,52	-	-	-	-	-	626.507,24
Vincoli derivanti da trasferimenti	S			2090120024	SPESE PER INTERVENTI NELLE AREE SOTTOUTILIZZATE - DIFESA DEL SUOLO - DELIBERA CIPE 20/2004 - **CFR 40302013 - CNI/06	-	-		-		-	-	
Vincoli derivanti da trasferimenti	S			2100620011	SPESE PER LA REALIZZAZIONE DELLO SVINCOLO STRADALE PER IL COLLEGAMENTO DEL CENTRO INTERMODALE DI JESI - APQ VIABILITA' II ACCORDO INTEGRATIVO DELIBERA CIPE 20/2004 FONDO AREE SOTTOUTILIZZATE **CFR CAP. 40302013	-	-		-		-	-	
Vincoli derivanti da trasferimenti	S			2140320001	CONTRIBUTI ALLE IMPRESE PER INTERVENTI NELLE AREE SOTTOUTILIZZATE: RICERCA E INNOVAZIONE (L. 598/94 ART. 11) - DELIBERA CIPE 20/2004 - ***CFR 40302013 - CNI/06	-	-		-		-	-	
Vincoli derivanti da trasferimenti	T					-	-	-	-	-	-	-	-
Vincoli derivanti da trasferimenti	S			2080110006	SPESE PER L'INTEGRAZIONE, L'AGGIORNAMENTO E L'IMPLEMENTAZIONE DELLA BANCA DATI CARTOGRAFICA ED ALFANUMERICA DEL PROGETTO IFFI NELL'AMBITO DEL TERRITORIO **CFR 20107017 - CNI/05	-	-		-		-	-	

NATURA	ENTRATA /SPESA	CAPITOLO ENTRATA	ENTRATA DESCRIZIONE	CAPITOLO SPESA	SPESA DESCRIZIONE	RISORSE VINCOLATE AL 01/01/2017	ACCERTAMENTI PRESUNTI ESERCIZIO 2017	ULTERIORI ACCERTAMENTI PRESUNTI	IMPEGNI PRESUNTI ESERCIZIO 2017	ULTERIORI IMPEGNI PRESUNTI	CANCELLAZIONE ACCERTAMENTO O VINCOLO (+) / ECONOMIE IMPEGNI (-)	FPV	RISORSE VINCOLATE AL 31-12-2017
						(a)	(b)	(b1)	(c)	(c1)	(d)	(e)	(f)=(a)+(b)+(b1)-(c)-(c1)-(d)-(e)
Vincoli derivanti da trasferimenti	T					-	-	-	-	-	-	-	-
Vincoli derivanti da trasferimenti	S			2130110198	SPESE PER IL FINANZIAMENTO DEI CORSI BIENNALI DI FORMAZIONE SPECIFICA IN MEDICINA GENERALE (D.LGS 256/91 - D.LGS 368/99) - **CFR 20108001/E	78.210,33	-		-		-	-	
Vincoli derivanti da trasferimenti	S			2130110200	SPESE PER ACQUISTO DI BENI E SERVIZI PER I CORSI DI FORMAZIONE SPECIFICA IN MEDICINA GENERALE - ***CFR 20108001/E - CNI/SIOPE/06	15.451,41	-		-		-	-	
Vincoli derivanti da trasferimenti	S			2130110201	SPESE PER COMMISSIONI E COMITATI CORSI MEDICINA GENERALE - CFR 20108001/E -	8.229,50	-		-		-	-	
Vincoli derivanti da trasferimenti	S			2130110261	SPESE PER COMMISSIONI E COMITATI CORSI MEDICINA GENERALE - IRAP - CFR 20108001/E	3.700,56	-		-		-	-	
Vincoli derivanti da trasferimenti	S			2130710001	SPESE PER ACQUISTO DI BENI E SERVIZI PER I CORSI DI FORMAZIONE SPECIFICA IN MEDICINA GENERALE - ***CFR 20108001/E - CNI/SIOPE/06	-	-		-		-	-	
Vincoli derivanti da trasferimenti	S			2130710008	SPESE PER IL FINANZIAMENTO DEI CORSI BIENNALI DI FORMAZIONE SPECIFICA IN MEDICINA GENERALE (D.LGS 256/91 - D.LGS 368/99) - **CFR 20108001/E	-	-		-		-	-	
Vincoli derivanti da trasferimenti	S			2130710038	ALTRE SPESE PER IL PERSONALE DEI CORSI DI FORMAZIONE SPECIFICA IN MEDICINA GENERALE - ***CFR 20108001/E - CNI/SIOPE/06	-	-		-		-	-	
Vincoli derivanti da trasferimenti	T					105.591,80	-	-	-	-	-	-	105.591,80
Vincoli derivanti da trasferimenti	E	1603010005	RICAVO DI UN MUTUO PASSIVO CON ONERI A CARICO DELLO STATO PER IL FINANZIAMENTO DEL PROGRAMMA STRAORDINARIO PREVISTO DALL'ART. 20 DELLA L. 67/88 - DELIBERA C.I.P.E. DEL 21.12.1995 - **CFR EX 4212223/S			-	-				-	-	
Vincoli derivanti da trasferimenti	T					-	-	-		-	-	-	-
Vincoli derivanti da trasferimenti	E	1603010006	RICAVO DI UN MUTUO PASSIVO CON ONERI A CARICO DELLO STATO PER IL FINANZIAMENTO DEL PROGRAMMA STRAORDINARIO PREVISTO DALL'ART. 20 DELLA L. 67/88 - DELIBERA C.I.P.E. DEL 26.01.1996 - **CFR EX 4212224/U			-	-				-	-	
Vincoli derivanti da trasferimenti	T					-	-	-		-	-	-	-
Vincoli derivanti da trasferimenti	E	1603010007	RICAVO DI UN MUTUO PASSIVO CON ONERI A CARICO DELLO STATO PER IL FINANZIAMENTO DEL PROGRAMMA STRAORDINARIO PREVISTO DALL'ART. 20 DELLA L.R. 67/88 - DELIBERA C.I.P.E. DEL 27.11.96 - **CFR EX 4212226/S			-	-				-	-	
Vincoli derivanti da trasferimenti	S			2130520006	SPESE PER LA REALIZZAZIONE DEL PROGRAMMA ATTUATIVO DELL'ART. 20 DELLA L. 67/88 - DELIBERA C.I.P.E. DEL 24/11/96 E SUCCESSIVE INTEGRAZIONI E MODIFICAZIONI - CNI/12	9.866.630,11	-		-		-	-	
Vincoli derivanti da trasferimenti	S			2130520027	L 67/88, art. 20 - 1° TRIENNIO - FINANZIAMENTO STATALE PER LA REALIZZAZIONE NUOVO OSPEDALE DI JESI 1° LOTTO 2° STRALCIO - CNI/15	-	-		-		-	-	
Vincoli derivanti da trasferimenti	T					9.866.630,11	-	-	-	-	-	-	9.866.630,11
Vincoli derivanti da trasferimenti	E	1201010091	ASSEGNAZIONE FONDI DALLO STATO PER FINANZIAMENTO DI INTERVENTI DI FORMAZIONE CONTINUA DI CUI ALLA L. 236/93-ART. 9 - COMMI 3 E 3 BIS- AZ. 1C - AZIONI FORMATIVE AZIENDALI - **CFR 32005107/S			-	-				-	-	
Vincoli derivanti da trasferimenti	S			2150210021	SPESE PER IL FINANZIAMENTO DI INTERVENTI DI FORMAZIONE CONTINUA DI CUI ALLA L. 236/93 - ART. 9 - COMMI 3 E 3 BIS - AZIONE 1 C - AZIONI FORMATIVE AZIENDALI - TRASFERIMENTO AMM.NI LOCALI - **CFR 20112001/E - CNI/SIOPE/08	1.296.469,21	-		-		-	-	

NATURA	ENTRATA /SPESA	CAPITOLO ENTRATA	ENTRATA DESCRIZIONE	CAPITOLO SPESA	SPESA DESCRIZIONE	RISORSE VINCOLATE AL 01/01/2017	ACCERTAMENTI PRESUNTI ESERCIZIO 2017	ULTERIORI ACCERTAMENTI PRESUNTI	IMPEGNI PRESUNTI ESERCIZIO 2017	ULTERIORI IMPEGNI PRESUNTI	CANCELLAZIONE ACCERTAMENTO O VINCOLO (+) / ECONOMIE IMPEGNI (-)	FPV	RISORSE VINCOLATE AL 31-12-2017
						(a)	(b)	(b1)	(c)	(c1)	(d)	(e)	(f)=(a)+(b)+(b1)-(c)-(c1)-(d)-(e)
Vincoli derivanti da trasferimenti	S			2150210022	SPESE PER IL FINANZIAMENTO DI INTERVENTI DI FORMAZIONE CONTINUA DI CUI ALLA L. 236/93 - ART. 9 - COMMI 3 E 3 BIS - AZIONE 1 C - AZIONI FORMATIVE AZIENDALI - TRASFERIMENTI A ENTI DI PREVIDENZA - **CFR 20112001/E - CNI/SIOPE/11	2.498.007,61	-		-		-	-	
Vincoli derivanti da trasferimenti	S			2150210025	SPESE PER IL FINANZIAMENTO DI INTERVENTI DI FORMAZIONE CONTINUA DI CUI ALLA L. 236/93 - ART. 9 - COMMI 3 E 3 BIS - AZIONE 1 C - AZIONI FORMATIVE AZIENDALI - FEG MERLONI - TRASFERIMENTO ALLA PROVINCE - **CFR 20112001/E	33.379,40	-		-		-	-	
Vincoli derivanti da trasferimenti	S			2150210034	SPESE PER IL FINANZIAMENTO DI INTERVENTI DI FORMAZIONE CONTINUA DI CUI ALLA L. 236/93 - ART. 9 - COMMI 3 E 3 BIS - AZIONE 1 C - AZIONI FORMATIVE AZIENDALI - FEG MERLONI - RIMBORSO SPESE AI LAVORATORI - **CFR 20112001/E	650.000,00	-		-		-	-	
Vincoli derivanti da trasferimenti	S			2150210038	SPESE PER IL FINANZIAMENTO DI INTERVENTI DI FORMAZIONE CONTINUA DI CUI ALLA L. 236/93 - ART. 9 - COMMI 3 E 3 BIS - AZIONE 1 C - AZIONI FORMATIVE AZIENDALI - **CFR 20112001/E	985.063,85	-		-		-	-	
Vincoli derivanti da trasferimenti	S			2150210042	SPESE PER IL FINANZIAMENTO DI INTERVENTI DI FORMAZIONE CONTINUA DI CUI ALLA L. 236/93 - ART. 9 - COMMI 3 E 3 BIS - AZIONE 1 C - AZIONI FORMATIVE AZIENDALI -**CFR 20112001/E - CNI/SIOPE/08	8.779,49	-		-		-	-	
Vincoli derivanti da trasferimenti	T					5.471.699,56	-	-	-	-	-	-	5.471.699,56
Vincoli derivanti da trasferimenti	S			2160110150	CONTRIBUTI IN C/ESERCIZIO PER IL RIPRISTINO DEI CAPITALI DI ESERCIZIO - ART. 3 COMMA 2 LETT.D.L. 185/92 - CALAMITA' MAGGIO 2002 - **CFR 20103014 - CNI/03	1.000,00	-		-		-	-	
Vincoli derivanti da trasferimenti	T					1.000,00	-	-	-	-	-	-	1.000,00
Vincoli derivanti da trasferimenti	S			2160120115	CONTRIBUTI IN C/CAPITALE ALLE AZIENDE AGRICOLE PER LA RICOSTRUZIONE DEI CAPITALI DI CONDUZIONE CALAMITA' MAGGIO 2002 **CFR 40303035 - CNI/03	1.000,00	-		-		-	-	
Vincoli derivanti da trasferimenti	T					1.000,00	-	-	-	-	-	-	1.000,00
Vincoli derivanti da trasferimenti	S			2100220016	CONTRIBUTI AI COMUNI PER LA MESSA IN SICUREZZA DELLE AREE SCIABILI - CFR 40306017 - CNI/16	-	-		-		-	-	
Vincoli derivanti da trasferimenti	S			2100420004	CONTRIBUTI AGLI ENTI LOCALI PER LA MESSA IN SICUREZZA DELLE AREE SCIABILI - CFR 40306017 - CNI/05	-	-		-		-	-	
Vincoli derivanti da trasferimenti	T					-	-	-	-	-	-	-	-
Vincoli derivanti da trasferimenti	E	1402010039	ASSEGNAZIONE DI FONDI DALLA STATO LAVORI DI RISTRUTTURAZIONE DI UN FABBRICATO COLONICO DA DESTINARE AD ATTIVITA' LIBERO PROFESSIONALE AMBULATORIALE NEL COMUNE DI CIVITANOVA MARCHE D.LGS 25/400 **CFR 52808285 - CNI/05			-	-				-	-	
Vincoli derivanti da trasferimenti	S			2130520072	SPESE PER LAVORI DI RISTRUTTURAZIONE DI UN FABBRICATO COLONICO DA DESTINARE AD ATTIVITA' LIBERO PROFESSIONALE AMBULATORIALE NEL COMUNE DI CIVITANOVA MARCHE DA PARTE DELL-ASUR Z.T.N.8 - **CFR 40305035 - CNI/05	48.899,13	-		-		-	-	
Vincoli derivanti da trasferimenti	T					48.899,13	-	-	-	-	-	-	48.899,13
Vincoli derivanti da trasferimenti	S			2180120013	CONTRIBUTI IN CAPITALE A FAVORE DI ENTI LOCALI E LORO CONSORZI PER LA REALIZZAZIONE DI INTERVENTI DIRETTI A FAVORIRE LO SVILUPPO SOCIALE ED ECONOMICO DELLE AREE DEPRESSE (D.L. 344/96 REITERATO CON D.L. 548/96 CONVERTITO NELLA L. 20.12.96, N. 641)	-	-		-		-	-	

NATURA	ENTRATA /SPESA	CAPITOLO ENTRATA	ENTRATA DESCRIZIONE	CAPITOLO SPESA	SPESA DESCRIZIONE	RISORSE VINCOLATE AL 01/01/2017	ACCERTAMENTI PRESUNTI ESERCIZIO 2017	ULTERIORI ACCERTAMENTI PRESUNTI	IMPEGNI PRESUNTI ESERCIZIO 2017	ULTERIORI IMPEGNI PRESUNTI	CANCELLAZIONE ACCERTAMENTO O VINCOLO (+) / ECONOMIE IMPEGNI (-)	FPV	RISORSE VINCOLATE AL 31-12-2017
						(a)	(b)	(b1)	(c)	(c1)	(d)	(e)	(f)=(a)+(b)+(b1)-(c)-(c1)-(d)-(e)
Vincoli derivanti da trasferimenti	S			2180120015	CONTRIBUTI IN CAPITALE A FAVORE DI ENTI LOCALI E LORO CONSORZI PER LA REALIZZAZIONE DI INTERVENTI DIRETTI A FAVORIRE LO SVILUPPO SOCIALE ED ECONOMICO DELLE AREE DEPRESSE (D.L. 344/96 REITERATO CON D.L. 548/96 CONVERTITO NELLA L. 20.12.96, N. 641)	37.194,74	-		-		-	-	
Vincoli derivanti da trasferimenti	T					37.194,74	-	-	-	-	-	-	37.194,74
Vincoli derivanti da trasferimenti	E	1402010029	ASSEGNAZIONI DI FONDI DELLO STATO PER LAVORI DI RISTRUTTURAZIONE DELL'EX OSPEDALE DI TREBBIANTICO PER EDIBIRLO A RSA - **CFR 52808286 - CNI/05			-	-				-	-	
Vincoli derivanti da trasferimenti	S			2130520073	SPESE PER LAVORI DI RISTRUTTURAZIONE DELL'EX OSPEDALE DI TREBBIANTICO PER ADIBIRLO A RSA **CFR 40305020 - CNI/05	4.813,61	-		-		-	-	
Vincoli derivanti da trasferimenti	T					4.813,61	-	-	-	-	-	-	4.813,61
Vincoli derivanti da trasferimenti	E	1402010050	ASSEGNAZIONE DI SOMME DELLO STATO PER RIASSETTO PADIGLIONI A E B, POTENZIAMENTO SORGENTI AUTONOME PRODUZIONE ENERGIA, ADEGUAMENTO NUOVE STRUTTURE E PREDISPOSIZIONE IMPIANTISTICA - A.O. SAN SALVATORE DI PESARO - **CFR52808287/S - CNI/05			-	-				-	-	
Vincoli derivanti da trasferimenti	T					-	-	-		-	-	-	-
Vincoli derivanti da trasferimenti	S			2120410022	SPESE PER L A REALIZZAZIONE DI ATTIVITA' DI SELEZIONE - FORMAZIONE FINALIZZATA ALL'INSERIMENTO LAVORATIVO PER EXTRACOMUNITARI RESIDENTI NEI PAESI D'ORIGINE - D.D. 16/05/05 - ***CFR 20111028 - CNI/06	60.092,70	-		-		-	-	
Vincoli derivanti da trasferimenti	T					60.092,70	-	-	-	-	-	-	60.092,70
Vincoli derivanti da trasferimenti	S			2110110006	SPESE DI FUNZIONAMENTO RELATIVE ALLE FUNZIONI TRASFERITE IN MATERIA DI PROTEZIONE CIVILE - **CFR 20105004/E	66.184,53	-		-		-	-	
Vincoli derivanti da trasferimenti	S			2110110012	SPESE DI FUNZIONAMENTO RELATIVE ALLE FUNZIONI TRASFERITE IN MATERIA DI PROTEZIONE CIVILE - **CFR 20105004/E - CNI/SIOPE/2006	5.717,51	-		-		-	-	
Vincoli derivanti da trasferimenti	S			2110210007	SPESE CONNESSE AL RICONOSCIMENTO ALLA COMPONENTE VOLONTARISTICA DEL SISTEMA REGIONALE DI PROTEZIONE CIVILE DEGLI ONERI CONNESSI AGLI ARTT. 9 E 10 DEL DPR 194/2001 ANTICIPATI DALLA REGIONE MARCHE -CNI/10	37,00	-		-		-	-	
Vincoli derivanti da trasferimenti	T					71.939,04	-	-	-	-	-	-	71.939,04
Vincoli derivanti da trasferimenti	S			2150210040	SPESE PER IL FINANZIAMENTO DI I INTERVENTI DI FORMAZIONE CONTINUA DI CUI ALLA L. 236/93 - ART. 9 - COMMI 3 E 3 BIS - AZIONE 1A - AZIONI DI SISTEMA- CFR CAP. 20112002/E	99.810,69	-		-		-	-	
Vincoli derivanti da trasferimenti	T					99.810,69	-	-	-	-	-	-	99.810,69
Vincoli derivanti da trasferimenti	S			2070120013	CONTRIBUTI, IN FORMA ATTUALIZZATA, SUI MUTUI CONTRATTI PER LA REALIZZAZIONE DI OPERE FINALIZZATE ALLO SVILUPPO DELLA RIQUALIFICAZIONE DELL'OFFERTA TURISTICA - ** CFR 40304002/E	143.916,16	-		-		-	-	
Vincoli derivanti da trasferimenti	S			2070120022	CONTRIBUTI, IN FORMA ATTUALIZZATA, SUI MUTUI CONTRATTI PER LA REALIZZAZIONE DI OPERE FINALIZZATE ALLO SVILUPPO DELLA RIQUALIFICAZIONE DELL'OFFERTA TURISTICA (INCENTIVAZIONE INCOMING REGIONALE) - ** CFR 40304002/E - CNI/15	51.131,01	-		-		-	-	
Vincoli derivanti da trasferimenti	T					195.047,17	-	-	-	-	-	-	195.047,17
Vincoli derivanti da trasferimenti	E	1402060001	ASSEGNAZIONE STATALE PER MUTUO EVENTI ALLUVIONALI 1996 -**CFR 20814302 E 20814502			-	67.852,39				-	-	

NATURA	ENTRATA /SPESA	CAPITOLO ENTRATA	ENTRATA DESCRIZIONE	CAPITOLO SPESA	SPESA DESCRIZIONE	RISORSE VINCOLATE AL 01/01/2017	ACCERTAMENTI PRESUNTI ESERCIZIO 2017	ULTERIORI ACCERTAMENTI PRESUNTI	IMPEGNI PRESUNTI ESERCIZIO 2017	ULTERIORI IMPEGNI PRESUNTI	CANCELLAZIONE ACCERTAMENTO O VINCOLO (+) / ECONOMIE IMPEGNI (-)	FPV	RISORSE VINCOLATE AL 31-12-2017
						(a)	(b)	(b1)	(c)	(c1)	(d)	(e)	(f)=(a)+(b)+(b1)-(c)-(c1)-(d)-(e)
Vincoli derivanti da trasferimenti	S			2110210021	INTERESSI PASSIVI MUTUO EVENTI ALLUVIONALI 1996 -QUOTA STATO -**CFR 40302001	-	-		4.816,35		-	-	
Vincoli derivanti da trasferimenti	S			2110240005	QUOTA CAPITALE MUTUO EVENTI ALLUVIONALI 1996 - QUOTA STATO -**CFR 40302001	-	-		63.036,04		-	-	
Vincoli derivanti da trasferimenti	S			2500110005	INTERESSI PASSIVI MUTUO EVENTI ALLUVIONALI 1996 -QUOTA STATO -**CFR 40302001	22.624,18	-		-		-	-	
Vincoli derivanti da trasferimenti	S			2500240005	QUOTA CAPITALE MUTUO EVENTI ALLUVIONALI 1996 - QUOTA STATO -**CFR 40302001	113.080,55	-		-		-	-	
Vincoli derivanti da trasferimenti	T					135.704,73	67.852,39	-	67.852,39	-	-	-	135.704,73
Vincoli derivanti da trasferimenti	E	1402010001	ASSEGNAZIONE STATALE PER L'ATTUAZIONE DEL PROGETTO "ATTIVITA' A SUPPORTO DELLA GESTIONE E CONSERVAZIONE DEL PATRIMONIO DOCUMENTALE (FDRM-PADOC)" -CFR**S/10304208 -CNI06			-	-				-	-	
Vincoli derivanti da trasferimenti	E	1402010131	ASSEGNAZIONE STATALE PER L'ATTUAZIONE DEL PROGETTO "ATTIVITA' A SUPPORTO DELLA GESTIONE E CONSERVAZIONE DEL PATRIMONIO DOCUMENTALE (FDRM-PADOC)" -CFR**S/10304208 -CNI06 - Contributi agli investimenti da Presidenza del Consiglio dei Ministri - EX 40301009			-	-				-	-	
Vincoli derivanti da trasferimenti	S			2010820001	SPESE D' INVESTIMENTO PER L'ATTUAZIONE DI PROGETTI PREVISTI DALLA SECONDA FASE DI E-GOVERNMENT- FONDI UMTS- ACQUISTO PRODOTTI INFORMATICI. CFR**E/40301008 - 40301009 -40301010 CNI06	2.534,40	-		-		-	-	
Vincoli derivanti da trasferimenti	T					2.534,40	-	-	-	-	-	-	2.534,40
Vincoli derivanti da trasferimenti	S			2080120005	SPESE PER TRASFERIMENTI A PROVINCE E COMUNI DI FONDI PER INTERVENTI FINALIZZATI ALLA RIDUZIONE DEL RISCHIO SISMICO - **CFR 40305021 - CNI/06	704.195,07	-		-		-	-	
Vincoli derivanti da trasferimenti	T					704.195,07	-	-	-	-	-	-	704.195,07
Vincoli derivanti da trasferimenti	S			2130510001	SPESE PER PROGRAMMI DI INTERVENTO PER LA LOTTA ALL'AIDS	5.164,56	-		-		-	-	
Vincoli derivanti da trasferimenti	T					5.164,56	-	-	-	-	-	-	5.164,56
Vincoli derivanti da trasferimenti	E	1201010006	ASSEGNAZIONE STATALE PER L'ATTUAZIONE DEL PROGETTO "ATTIVITA' A SUPPORTO DELLA GESTIONE E CONSERVAZIONE DEL PATRIMONIO DOCUMENTALE (FDRM-PADOC)" -CFR**S/10303104 -CNI06			-	-				-	-	
Vincoli derivanti da trasferimenti	E	1201010177	ASSEGNAZIONE STATALE PER L'ATTUAZIONE DEL PROGETTO "ATTIVITA' A SUPPORTO DELLA GESTIONE E CONSERVAZIONE DEL PATRIMONIO DOCUMENTALE (FDRM-PADOC)" -CFR**S/10303104 -CNI06 - Trasferimenti correnti da Presidenza del Consiglio dei Ministri - EX 20101012			-	-				-	-	
Vincoli derivanti da trasferimenti	S			10303104	SPESE CORRENTI PER L'ATTUAZIONE DI PROGETTI PREVISTI DALLA SECONDA FASE DI E-GOVERNMENT-FONDI UMTS --SPESE PER SERVIZI. CFR**E/20101011 - 20101012 - 20101013 - CNI06	8.022,48	-	-	-	-	-	-	
Vincoli derivanti da trasferimenti	T					8.022,48	-	-	-	-	-	-	8.022,48
Vincoli derivanti da trasferimenti	E	1201010068	ASSEGNAZIONE DI FONDI DALLO STATO PER LA CORRESPONSIONE DI BORSE DI STUDIO AI SENSI DELL'ART. 16 DELLA LEGGE 39Q/91 - **CFR 52907117/S			-	4.662.204,14				-	-	
Vincoli derivanti da trasferimenti	S			2040410001	SPESE PER LA CORRESPONSIONE DI BORSE DI STUDIO - QUOTA FINANZIATA DALLO STATO - **CFR 20109001/E	-	-		-		-	-	

NATURA	ENTRATA /SPESA	CAPITOLO ENTRATA	ENTRATA DESCRIZIONE	CAPITOLO SPESA	SPESA DESCRIZIONE	RISORSE VINCOLATE AL 01/01/2017	ACCERTAMENTI PRESUNTI ESERCIZIO 2017	ULTERIORI ACCERTAMENTI PRESUNTI	IMPEGNI PRESUNTI ESERCIZIO 2017	ULTERIORI IMPEGNI PRESUNTI	CANCELLAZIONE ACCERTAMENTO O VINCOLO (+) / ECONOMIE IMPEGNI (-)	FPV	RISORSE VINCOLATE AL 31-12-2017
						(a)	(b)	(b1)	(c)	(c1)	(d)	(e)	(f)=(a)+(b)+(b1)-(c)-(c1)-(d)-(e)
Vincoli derivanti da trasferimenti	S			2040710001	SPESE PER LA CORRESPONSIONE DI BORSE DI STUDIO - QUOTA FINANZIATA DALLO STATO - **CFR 20109001/E	-	-		-		-	-	
Vincoli derivanti da trasferimenti	T					-	4.662.204,14	-	-	-	-	-	4.662.204,14
Vincoli derivanti da trasferimenti	S			2090120061	CONTRIBUTI COMUNI MONTAPPONE, MONTALTO DELLE MARCHE, MONTEDINOVE E NOVAFELTRIA PER REALIZZAZIONE PROGRAMMA INTEGRATO CONSOLIDAMENTO CENTRI ABITATI INSTABILI, NELL'AMBITO FINANZIAMENTO INTERVENTI PER GRANDI OPERE INFRASTR.IN AREE DEPRESSE-**CFR 40305022/E	93.829,23	-		-		-	-	
Vincoli derivanti da trasferimenti	T					93.829,23	-	-	-	-	-	-	93.829,23
Vincoli derivanti da trasferimenti	E	1402010018	ASSEGNAZIONI DI FONDI DALLO STATO A VALERE SUL F.DO SOLIDARIETA' NAZ.LE IN AGRICOLTURA PER FRONTEGGIARE GLI ONERI CONSEGUENTI LE AVVERSITA' ATMOSFERICHE DI CARA. ECCEZ. VERIFICATESI NELLA REGIONE MARCHE- **CFR 31004215/S, 216/S, 217/S, 218/S, 219/S, 220/S			-	-				-	-	
Vincoli derivanti da trasferimenti	E	1402010145	ASSEGNAZIONI DI FONDI DALLO STATO A VALERE SUL F.DO SOLIDARIETA' NAZ.LE IN AGRICOLTURA PER FRONTEGGIARE GLI ONERI CONSEGUENTI LE AVVERSITA' ATMOSFERICHE DI CARA. ECCEZ. VERIFICATESI NELLA REGIONE MARCHE- **CFR 31004215/S, 216/S, 217/S, 218/S, 219/S, 220/S - Contributi agli investimenti da altre Amministrazioni Centrali n.a.c. - EX 40303001			-	-				-	-	
Vincoli derivanti da trasferimenti	S			2160120102	CONCORSO NEGLI INTERESSI SUI PRESTITI CON ABBUONO CONTRATTI PER FRONTEGGIARE GLI ONERI CONSEGUENTI LE AVVERSITA' ATMOSFERICHE DI CARATTERE ECCEZIONALE VERIFICATESI NELLA REGIONE MARCHE (II^RATA - QUINQUENNALE)- **CFR 40303001/E	24.434,39	-		-		-	-	
Vincoli derivanti da trasferimenti	S			2160120103	CONCORSO NEGLI INT. SUI PRESTITI DI ESERCIZIO CONTRATTI PER FRONTEGGIARE ONERI CONSEGUENTI LE AVVERSITA' ATMOSFERICHE DI CARATTERE ECCEZIONALE VERIFICATESI NELLA REGIONE MARCHE (2^RATA - QUINQUENNALE)- **CFR 40303001/E	8.244,66	-		-		-	-	
Vincoli derivanti da trasferimenti	S			2160120104	CONTRIBUTI PER IL RIPRISTINO DI STRUTTURE INTERAZIENDALI DANNEGGIATE DALLE AVVERSITA' ATMOSFERICHE DI CARATTERE ECCEZIONALE VERIFICATESI NELLA REGIONE MARCHE - **CFR 40303001/E	26.245,31	-		-		-	-	
Vincoli derivanti da trasferimenti	T					58.924,36	-	-	-	-	-	-	58.924,36
Vincoli derivanti da trasferimenti	S			2090520003	SPESE PER L'ATTUAZIONE DEI PROGRAMMI DI INTERVENTO NEL PARCO NAZIONALE DEI MONTI SIBILLINI - PTTA 1989/1991- REALIZZAZIONE DI INFRASTRUTTURE E SERVIZI PER LA FRUIBILITA' E LA RIQUALIFICAZIONE TURISTICA NELL'ALTA VALLE DEL FIASTRONE (CASA DEL PARCO AD ACQU	18.047,99	-		-		-	-	
Vincoli derivanti da trasferimenti	T					18.047,99	-	-	-	-	-	-	18.047,99
Vincoli derivanti da trasferimenti	S			2100410002	SPESE PER L'ACQUISIZIONE DI SERVIZI PER LA REALIZZAZIONE DEL PROGETTO PILOTA PER LA LOGISTICA DEGLI ELETTRODOMESTICI - ***CFR20106009 - CNI/06	-	-		-		-	-	
Vincoli derivanti da trasferimenti	T					-	-	-	-	-	-	-	-
Vincoli derivanti da trasferimenti	E	1201010189	ASSEGNAZIONE DA PARTE DELL'AGENZIA ITALIANA DEL FARMACO - AIFA PER IL FUNZIONAMENTO DEL CENTRO REGIONALE DI FARMACOVIGILANZA E PER INIZIATIVE DI FARMACOVIGILANZA ATTIVA			-	150.000,00				-	-	

NATURA	ENTRATA /SPESA	CAPITOLO ENTRATA	ENTRATA DESCRIZIONE	CAPITOLO SPESA	SPESA DESCRIZIONE	RISORSE VINCOLATE AL 01/01/2017	ACCERTAMENTI PRESUNTI ESERCIZIO 2017	ULTERIORI ACCERTAMENTI PRESUNTI	IMPEGNI PRESUNTI ESERCIZIO 2017	ULTERIORI IMPEGNI PRESUNTI	CANCELLAZIONE ACCERTAMENTO O VINCOLO (+) / ECONOMIE IMPEGNI (-)	FPV	RISORSE VINCOLATE AL 31-12-2017
						(a)	(b)	(b1)	(c)	(c1)	(d)	(e)	(f)=(a)+(b)+(b1)-(c)-(c1)-(d)-(e)
Vincoli derivanti da trasferimenti	S			2130210037	SPESE PER INIZIATIVE DI FARMACOVIGILANZA E DI INFORMAZIONE DEGLI OPERATORI SANITARI SULLE PROPRIETA', SULL'IMPIEGO E SUGLI EFFETTI INDESIDERATI DEI MEDICINALI, NONCHE' PER LE CAMPAGNE DI EDUCAZIONE SANITARIA - CNI/06	701.403,42	-		-		-	-	
Vincoli derivanti da trasferimenti	S			2130210099	SPESE PER INIZIATIVE DI FARMACOVIGILANZA E DI INFORMAZIONE DEGLI OPERATORI SANITARI SULLE PROPRIETA', SULL'IMPIEGO E SUGLI EFFETTI INDESIDERATI DEI MEDICINALI, NONCHE' PER LE CAMPAGNE DI EDUCAZIONE SANITARIA - CNI/06	-	-		-		-	-	
Vincoli derivanti da trasferimenti	S			2130210116	Spese concernenti il Centro Regionale di Farmcovigilanza e per iniziative di farmacovigilanza attiva	-	-		-		-	-	
Vincoli derivanti da trasferimenti	T					701.403,42	150.000,00	-	-	-	-	-	851.403,42
Vincoli derivanti da trasferimenti	S			2090120001	SPESE PER L'ATTUAZIONE DEL PROGRAMMA RELATIVO AGLI SCHEMI PREVISIONALI E PROGRAMMATICI DA REALIZZARSI NEI BACINI DI RILIEVO REGIONALE NEL TRIENNIO 1997/1999 (ART.31 - L.183/89) - CFR EX2003160/E	-	-		-		-	-	
Vincoli derivanti da trasferimenti	T					-	-	-	-	-	-	-	-
Vincoli derivanti da trasferimenti	E	1201010011	ASSEGNAZIONE STATALE PER INTERVENTI NELLE AREE SOTTOUTILIZZATE SOCIETA' DELL'INFORMAZIONE - 3° ACCORDO INTEGRATIVO - DEL.CIPE 3/2006 - INTERV. D01 POTENZIAMENTO DEL SISTEMA REGIONALE PER L'ACCESSIBILITA' E L'USABILITA' - **CFR 20701135 - 20701137 - CNI/08			-	-				-	-	
Vincoli derivanti da trasferimenti	E	1201010142	ASSEGNAZIONE DI FONDI DALLO STATO RELATIVI AL POR FSE 2014 - 2020 - **CFR 20701610-611-612-613-614 (SPESE PERSONALE) - CNI/15			-	17.116,83				-	-	
Vincoli derivanti da trasferimenti	E	1201010143	ASSEGNAZIONE DI FONDI DALLO STATO RELATIVI AL POR FESR 2014 - 2020 - **CFR 20701610-611-612-613-614 (SPESE PERSONALE) - CNI/15			-	5.705,61				-	-	
Vincoli derivanti da trasferimenti	E	1201010150	ASSEGNAZIONE DI FONDI DA AGEA PER MIS. 5.1.1 - ASSISTENZA TECNICA DEL PSR 2007-2013 SPESE DI PERSONALE - **CFR 20701602-20701603-20701604-20701605-20701606-20701607 -CNI/09			-	-				-	-	
Vincoli derivanti da trasferimenti	E	1201010158	TRASFERIMENTO DA ALTRI ENTI DELLE RISORSE PER IL PAGAMENTO AI DIPENDENTI REGIONALI DI INCENTIVI EX L. 109/94 - CNI/06			-	3.762,00				-	-	
Vincoli derivanti da trasferimenti	E	1201010164	ASSEGNAZIONE DI RISORSE DA SVIM PER LA REALIZZAZIONE DEL PROGETTO JADE DEL PROGRAMMA CAPACITA' - REGIONI DELLA COSCENZA - 7° PROGRAMMA QUADRO DI RICERCA E SVILUPPO - **CFR 20701134 - CNI/11			-	-				-	-	
Vincoli derivanti da trasferimenti	E	1201010182	ASSEGNAZIONE STATALE PER INTERVENTI NELLE AREE SOTTOUTILIZZATE SOCIETA' DELL'INFORMAZIONE - 3° ACCORDO INTEGRATIVO - DEL.CIPE 3/2006 - INTERV. D01 POTENZIAMENTO DEL SISTEMA REGIONALE PER L'ACCESSIBILITA' E L'USABILITA' - **CFR 20701135 - 20701137 - CNI/08 - Trasferimenti correnti da Presidenza del Consiglio dei Ministri - EX 20101024			-	-				-	-	
Vincoli derivanti da trasferimenti	E	1201010193	Assegnazione risorse per programma complementare di azione e coesione per la governance dei sistemi di gestione e controllo 2014/2020 - cipe n. 114/2015 - decreto IGRUE n. 1/2015 (rif. SPESE PERSONALE)			-	123.055,69				-	-	

NATURA	ENTRATA /SPESA	CAPITOLO ENTRATA	ENTRATA DESCRIZIONE	CAPITOLO SPESA	SPESA DESCRIZIONE	RISORSE VINCOLATE AL 01/01/2017	ACCERTAMENTI PRESUNTI ESERCIZIO 2017	ULTERIORI ACCERTAMENTI PRESUNTI	IMPEGNI PRESUNTI ESERCIZIO 2017	ULTERIORI IMPEGNI PRESUNTI	CANCELLAZIONE ACCERTAMENTO O VINCOLO (+) / ECONOMIE IMPEGNI (-)	FPV	RISORSE VINCOLATE AL 31-12-2017
						(a)	(b)	(b1)	(c)	(c1)	(d)	(e)	(f)=(a)+(b)+(b1)-(c)-(c1)-(d)-(e)
Vincoli derivanti da trasferimenti	E	1201010195	ASSEGNAZIONE DI FONDI DA AGEA PER MIS. 5.1.1 - ASSISTENZA TECNICA DEL PSR 2007-2013 SPESE DI PERSONALE - **CFR 20701602-20701603-20701604-20701605-20701606-20701607 -CNI/09 - Trasferimenti correnti da altre Amministrazioni Locali n.a.c. - EX 20103004			-	-				-	-	
Vincoli derivanti da trasferimenti	E	1201030004	ASSEGNAZIONE DI RISORSE DI PARTE CORRENTE PER ACQUISIZIONE DI BENI E SERVIZI CONNESSI ALLA PARTECIPAZIONE CON L'OSPEDALE DA CAMPO REGIONALE ALL'ESERCITAZIONE IN OLANDA - **CFR 20701131 - 20701132 - 20701134 - 20701135 - CNI/11			-	-				-	-	
Vincoli derivanti da trasferimenti	E	1201050073	ASSEGNAZIONE DI FONDI DALLA UE RELATIVI AL POR FSE 2014 - 2020 - **CFR 20701610-611-612-613-614 (SPESE PERSONALE) - CNI/15			-	24.452,61				-	-	
Vincoli derivanti da trasferimenti	E	1201050074	ASSEGNAZIONE DI FONDI DALLA UE RELATIVI AL POR FESR 2014 - 2020 - **CFR 20701610-611-612-613-614 (SPESE PERSONALE) - CNI/15			-	8.150,87				-	-	
Vincoli derivanti da trasferimenti	S			2011010006	SPESE PER LE RETRIBUZIONI LORDE AL PERSONALE FINANZIATE CON RISORSE ASSEGNATE ALLA REGIONE - CNI/SIOPE/06	1.221.427,95	-		52.290,46		-	-	
Vincoli derivanti da trasferimenti	S			2011010007	SPESE PER LE RETRIBUZIONI LORDE AL PERSONALE FINANZIATE CON RISORSE ASSEGNATE ALLA REGIONE - PROGRAMMAZIONE 2000/2006 - CNI/SIOPE/07	12.723,86	-		-		-	-	
Vincoli derivanti da trasferimenti	S			2011010012	SPESE PER LE RETRIBUZIONI LORDE AL PERSONALE FINANZIATE CON RISORSE ASSEGNATE ALLA REGIONE - PROGRAMMAZIONE 2007-2013 - CNI/SIOPE/08	567.758,28	-		-		-	-	
Vincoli derivanti da trasferimenti	S			2011010014	SPESE PER LE RETRIBUZIONI LORDE AL PERSONALE FINANZIATE CON RISORSE ASSEGNATE ALLA REGIONE - PROGRAMMAZIONE POR FESR-FSE 2014/2020 - QUOTA STATO - CNI/15	18.929,87	-		-		-	-	
Vincoli derivanti da trasferimenti	S			2011010018	SPESE PER CONTRIBUTI EFFETTIVI A CARICO DELL'ENTE FINANZIATE CON RISORSE ASSEGNATE ALLA REGIONE - CNI/SIOPE/06	236.132,26	-		15.760,73		-	-	
Vincoli derivanti da trasferimenti	S			2011010019	SPESE PER CONTRIBUTI EFFETTIVI A CARICO DELL'ENTE FINANZIATA CON RISORSE ASSEGNATE ALLA REGIONE - PROGRAMMAZIONE 2000/2006 - CNI/SIOPE/07	5.634,96	-		-		-	-	
Vincoli derivanti da trasferimenti	S			2011010022	SPESE PER CONTRIBUTI EFFETTIVI A CARICO DELL'ENTE FINANZIATE CON RISORSE ASSEGNATE ALLA REGIONE - PROGRAMMAZIONE 2007-2013 - CNI/SIOPE/08	150.415,16	-		-		-	-	
Vincoli derivanti da trasferimenti	S			2011010023	SPESE PER CONTRIBUTI EFFETTIVI A CARICO DELL'ENTE FINANZIATI CON RISORSE CON RISORSE ASSEGNATE ALLA REGIONE - PROGRAMMAZIONE POR FESR-FSE 2014/2020 - QUOTA STATO - CNI/15	5.324,95	-		-		-	-	
Vincoli derivanti da trasferimenti	S			2011010024	SPESE PER INTERVENTI ASSISTENZIALI A FAVORE DEL PERSONALE REGIONALE FINANZIATE CON RISORSE ASSEGNATE ALLA REGIONE - PROGRAMMAZIONEPOR FESR - FSE 2014/2020 - CNI/15	619,67	-		-		-	-	
Vincoli derivanti da trasferimenti	S			2011010028	SPESE PER IL PAGAMENTO DELL'IMPOSTA I.R.A.P. SULLE PRESTAZIONI DI LAVORO FINANZIATE CON RISORSE ASSEGNATE ALLA REGIONE - CNI/SIOPE/06	168.490,60	-		4.589,68		-	-	
Vincoli derivanti da trasferimenti	S			2011010029	SPESE PER IL PAGAMENTO DELL'IMPOSTA I.R.A.P. SULLE PRESTAZIONI DI LAVORO FINANZIATE CON RISORSE ASSEGNATE ALLA REGIONE - PROGRAMMAZIONE 2000/2006 - CNI/SIOPE/07	4.323,76	-		-		-	-	
Vincoli derivanti da trasferimenti	S			2011010031	SPESE PER IL PAGAMENTO DELL'IMPOSTA I.R.A.P. SULLE PRESTAZIONI DI LAVORO FINANZIATE CON RISORSE ASSEGNATE ALLA REGIONE - PROGRAMMAZIONE 2007-2013 -CNI/SIOPE/08	23.114,86	-		-		-	-	
Vincoli derivanti da trasferimenti	S			2011010032	SPESE PER IL PAGAMENTO DELL'IMPOSTA IRAP SULLE PRESTAZIONI DI LAVORO FINANZIATE CON RISORSE ASSEGNATE ALLA REGIONE - PROGRAMMAZIONE POR FESR-FSE 2014/2020 - QUOTA STATO - CNI/15	7.825,98	-		-		-	-	

NATURA	ENTRATA /SPESA	CAPITOLO ENTRATA	ENTRATA DESCRIZIONE	CAPITOLO SPESA	SPESA DESCRIZIONE	RISORSE VINCOLATE AL 01/01/2017	ACCERTAMENTI PRESUNTI ESERCIZIO 2017	ULTERIORI ACCERTAMENTI PRESUNTI	IMPEGNI PRESUNTI ESERCIZIO 2017	ULTERIORI IMPEGNI PRESUNTI	CANCELLAZIONE ACCERTAMENTO O VINCOLO (+) / ECONOMIE IMPEGNI (-)	FPV	RISORSE VINCOLATE AL 31-12-2017
						(a)	(b)	(b1)	(c)	(c1)	(d)	(e)	(f)=(a)+(b)+(b1)-(c)-(c1)-(d)-(e)
Vincoli derivanti da trasferimenti	S			2011010040	RIMBORSO SPESE PER MISSIONI DEL PERSONALE FINANZIATE CON RISORSE ASSEGNATE ALLA REGIONE	76.148,26	-		-		-	-	
Vincoli derivanti da trasferimenti	S			2011010041	SOMMINISTRAZIONE DI LAVORO A TEMPO DETERMINATO FINANZIATA CON RISORSE ASSEGNATE ALLA REGIONE - CNI/SIOPE/06	25.340,31	-		-		-	-	
Vincoli derivanti da trasferimenti	S			2011010042	ALTRE SPESE PER IL PERSONALE FINANZIATE CON RISORSE ASSEGNATE ALLA REGIONE (MISSIONI, PERSONALE COMANDATO, ECC.) - PROGRAMMAZIONE 2000/2006 - CNI/SIOPE/07	20.960,22	-		-		-	-	
Vincoli derivanti da trasferimenti	S			2011010043	SOMMINISTRAZIONE DI LAVORO A TEMPO DETERMINATO FINANZIATA CON RISORSE ASSEGNATE ALLA REGIONE - PROGRAMMAZIONE 2000/2006 - CNI/SIOPE/2007	13.057,30	-		-		-	-	
Vincoli derivanti da trasferimenti	S			2011010049	RIMBORSO SPESE PER MISSIONI DEL PERSONALE FINANZIATE CON RISORSE ASSEGNATE ALLA REGIONE - PROGRAMMAZIONE 2007/2013-CNI/SIOPE/08	178.615,24	-		-		-	-	
Vincoli derivanti da trasferimenti	S			2011010050	SOMMINISTRAZIONE DI LAVORO A TEMPO DETERMINATO FINANZIATA CON RISORSE ASSEGNATE ALLA REGIONE - PROGRAMMAZIONE 2007-2013 -CNI/SIOPE/08	27.507,51	-		-		-	-	
Vincoli derivanti da trasferimenti	S			2011010051	SPESE PER ORGANIZZAZIONE ED ATTUAZIONE CORSI PERFEZIONAMENTO, FORMAZIONE O AGGIORNAMENTO PERSONALE E PARTECIPAZIONE A CORSI INDETTI DA ENTI, ISTITUTI E AMM.NI VARIE - UTILIZZO RISORSE COMUNITARIE - CNI/11	6.312,84	-		-		-	-	
Vincoli derivanti da trasferimenti	S			2011010052	RIMBORSO SPESE PER MISSIONI DEL PERSONALE FINANZIATE CON RISORSE ASSEGNATE ALLA REGIONE - PROGRAMMAZIONE POR FESR-FSE 2014/2020- QUOTA STATO	56.068,79	-		-		-	-	
Vincoli derivanti da trasferimenti	S			2011010073	ALTRE SPESE PER IL PERSONALE FINANZIATE CON RISORSE ASSEGNATE ALLA REGIONE (MISSIONI, PERSONALE COMANDATO, ECC.) - CNI/SIOPE/06 - Indennità di missione e di trasferta - EX 20701134	-	-		-		-	-	
Vincoli derivanti da trasferimenti	S			2011010074	ALTRE SPESE PER IL PERSONALE FINANZIATE CON RISORSE ASSEGNATE ALLA REGIONE (MISSIONI, PERSONALE COMANDATO, ECC.) - PROGRAMMAZIONE 2007-2013 -CNI/SIOPE/08 - Indennità di missione e di trasferta - EX 20701605	-	-		-		-	-	
Vincoli derivanti da trasferimenti	S			2011010077	RIMBORSI PER PERSONALE COMANDATO FINANZIATI CON RISORSE ASSEGNATE ALLA REGIONE - PROGRAMMAZIONE POR FESR -FSE 2014/2020 - QUOTA STATO	-	-		-		-	-	
Vincoli derivanti da trasferimenti	S			2011010079	SPESE PER COLLABORAZIONI COORDINATE E CONTINUATIVE FINANZIATE CON RISORSE ASSEGNATE ALLA REGIONE	76,57	-		-		-	-	
Vincoli derivanti da trasferimenti	S			2011010081	RIMBORSI PER SPESE DI PERSONALE COMANDATO FINANZIATE CON RISORSE ASSEGNATE ALLA REGIONE - PROGRAMMAZIONE 2007-2013	44.749,03	-		-		-	-	
Vincoli derivanti da trasferimenti	S			2011010087	SPESE PER IL PAGAMENTO DELL'IMPOSTA I.R.A.P. SULLE SPESE PER LA FORMAZIONE DEL PERSONALE FINANZIATE CON RISORSE ASSEGNATE ALLA REGIONE	699,06	-		-		-	-	
Vincoli derivanti da trasferimenti	S			2011010089	SPESE PER ASSEGNI FAMILIARI A FAVORE DEL PERSONALE FINANZIATE CON RISORSE ASSEGNATE ALLA REGIONE	229,71	-		-		-	-	
Vincoli derivanti da trasferimenti	S			2011210032	SPESE PER LE RETRIBUZIONI LORDE AL PERSONALE FINANZIATE CON RISORSE ASSEGNATE ALLA REGIONE - PROGRAMMAZIONE POR FESR - FSE 2014/2020 - QUOTA STATO - CNI/16	50.704,60	-		14.982,76		-	-	
Vincoli derivanti da trasferimenti	S			2011210033	SPESE PER LE RETRIBUZIONI LORDE AL PERSONALE FINANZIATE CON RISORSE ASSEGNATE ALLA REGIONE - PROGRAMMAZIONE POR FESR-FSE 2014/2020 - QUOTA UE	72.435,83	-		21.404,24		-	-	
Vincoli derivanti da trasferimenti	S			2011210034	SPESE PER CONTRIBUTI EFFETTIVI A CARICO DELL'ENTE FINANZIATE CON RISORSE ASSEGNATE ALLA REGIONE - PROGRAMMAZIONE POR FESR - FSE 2014/2020 - QUOTA STATO - CNI/16	15.387,69	-		4.635,55		-	-	

NATURA	ENTRATA /SPESA	CAPITOLO ENTRATA	ENTRATA DESCRIZIONE	CAPITOLO SPESA	SPESA DESCRIZIONE	RISORSE VINCOLATE AL 01/01/2017	ACCERTAMENTI PRESUNTI ESERCIZIO 2017	ULTERIORI ACCERTAMENTI PRESUNTI	IMPEGNI PRESUNTI ESERCIZIO 2017	ULTERIORI IMPEGNI PRESUNTI	CANCELLAZIONE ACCERTAMENTO O VINCOLO (+) / ECONOMIE IMPEGNI (-)	FPV	RISORSE VINCOLATE AL 31-12-2017
						(a)	(b)	(b1)	(c)	(c1)	(d)	(e)	(f)=(a)+(b)+(b1)-(c)-(c1)-(d)-(e)
Vincoli derivanti da trasferimenti	S			2011210035	SPESE PER CONTRIBUTI EFFETTIVI A CARICO DELL'ENTE FINANZIATI CON RISORSE CON RISORSE ASSEGNATE ALLA REGIONE - PROGRAMMAZIONE POR FESR-FSE 2014/2020 - QUOTA UE	21.983,70	-		6.622,72		-	-	
Vincoli derivanti da trasferimenti	S			2011210036	RIMBORSO SPESE PER MISSIONI DEL PERSONALE FINANZIATE CON RISORSE ASSEGNATE ALLA REGIONE - PROGRAMMAZIONE POR FESR - FSE 2014/2020 - QUOTA STATO - CNI/16	-	-		-		-	-	
Vincoli derivanti da trasferimenti	S			2011210037	RIMBORSO SPESE PER MISSIONI DEL PERSONALE FINANZIATE CON RISORSE ASSEGNATE ALLA REGIONE - PROGRAMMAZIONE POR FESR -FSE 2014/2020 - QUOTA UE	-	-		-		-	-	
Vincoli derivanti da trasferimenti	S			2011210038	RIMBORSI PER SPESE DI PERSONALE COMANDATO FINANZIATE CON RISORSE ASSEGNATE ALLA REGIONE - PROGRAMMAZIONE POR FESR - FSE 2014/2020 - QUOTA STATO - CNI/16	-	-		-		-	-	
Vincoli derivanti da trasferimenti	S			2011210039	RIMBORSI PER SPESE DI PERSONALE COMANDATO FINANZIATE CON RISORSE ASSEGNATE ALLA REGIONE - PROGRAMMAZIONE POR FESR -FSE 2014/2020 - QUOTA UE	-	-		-		-	-	
Vincoli derivanti da trasferimenti	S			2011210040	SPESE PER INTERVENTI ASSISTENZIALI A FAVORE DEL PERSONALE REGIONALE FINANZIATE CON RISORSE ASSEGNATE ALLA REGIONE - PROGRAMMAZIONE POR FESR - FSE 2014/2020 - QUOTA STATO - CNI/16	-	-		-		-	-	
Vincoli derivanti da trasferimenti	S			2011210041	SPESE PER INTERVENTI ASSISTENZIALI A FAVORE DEL PERSONALE REGIONALE FINANZIATE CON RISORSE ASSEGNATE ALLA REGIONE - PROGRAMMAZIONE POR FESR - FSE 2014/2020 - QUOTA UE - CNI/16	-	-		-		-	-	
Vincoli derivanti da trasferimenti	S			2011210042	SPESE PER ASSEGNI FAMILIARI A FAVORE DEL PERSONALE REGIONALE FINANZIATE CON RISORSE ASSEGNATE ALLA REGIONE - PROGRAMMAZIONE POR FESR - FSE 2014/2020 - QUOTA STATO - CNI/16	-	-		-		-	-	
Vincoli derivanti da trasferimenti	S			2011210043	SPESE PER ASSEGNI FAMILIARI A FAVORE DEL PERSONALE REGIONALE FINANZIATE CON RISORSE ASSEGNATE ALLA REGIONE - PROGRAMMAZIONE POR FESR - FSE 2014/2020 - QUOTA UE - CNI/16	-	-		-		-	-	
Vincoli derivanti da trasferimenti	S			2011210044	SPESE PER IL PAGAMENTO DELL'IMPOSTA I.R.A.P. SULLE PRESTAZIONI DI LAVORO FINANZIATE CON RISORSE ASSEGNATE ALLA REGIONE - PROGRAMMAZIONE POR FESR - FSE 2014/2020 - QUOTA STATO - CNI/16	4.413,72	-		1.307,80		-	-	
Vincoli derivanti da trasferimenti	S			2011210045	SPESE PER IL PAGAMENTO DELL'IMPOSTA IRAP SULLE PRESTAZIONI DI LAVORO FINANZIATE CON RISORSE ASSEGNATE ALLA REGIONE - PROGRAMMAZIONE POR FESR-FSE 2014/2020 - QUOTA UE	6.306,02	-		1.868,88		-	-	
Vincoli derivanti da trasferimenti	S			2040610002	IPA ADRIATIC CBC PROGRAMME 2007/2013, PROJECT KEPASS, CODE/2°ORD/178-IRAP	-	-		-		-	-	
Vincoli derivanti da trasferimenti	S			2100110011	SPESE PER IL PAGAMENTO DELL'IMPOSTA I.R.A.P. SULLE PRESTAZIONI DI LAVORO FINANZIATE CON RISORSE ASSEGNATE ALLA REGIONE - P01 - CNI/SIOPE/06	17,00	-		-		-	-	
Vincoli derivanti da trasferimenti	S			2100210055	SPESE PER IL PAGAMENTO DELL'IMPOSTA I.R.A.P. SULLE PRESTAZIONI DI LAVORO FINANZIATE CON RISORSE ASSEGNATE ALLA REGIONE - P02 - CNI/16	-	-		-		-	-	
Vincoli derivanti da trasferimenti	T					3.043.735,56	182.243,61	-	123.462,82	-	-	-	3.102.516,35
Vincoli derivanti da trasferimenti	E	1201010120	ASSEGNAZIONE DALLO STATO PER INTERVENTI PER LA PREVENZIONE E LOTTA ALL'AIDS - L. 135/1990 -**CFR 52803155			-	-				-	-	
Vincoli derivanti da trasferimenti	S			2130110036	SPESE PER INTERVENTI PER LA PREVENZIONE E LA LOTTA ALL'AIDS - L. 135/1990 -**CFR 20118002	1.099.853,00	-		-		-	-	
Vincoli derivanti da trasferimenti	S			2130110273	SPESE PER INTERVENTI PER LA PREVENZIONE E LA LOTTA ALL'AIDS - L. 135/1990 Aziende Ospedaliere -**CFR 20118002	-	-		-		-	-	
Vincoli derivanti da trasferimenti	T					1.099.853,00	-	-	-	-	-	-	1.099.853,00

NATURA	ENTRATA /SPESA	CAPITOLO ENTRATA	ENTRATA DESCRIZIONE	CAPITOLO SPESA	SPESA DESCRIZIONE	RISORSE VINCOLATE AL 01/01/2017	ACCERTAMENTI PRESUNTI ESERCIZIO 2017	ULTERIORI ACCERTAMENTI PRESUNTI	IMPEGNI PRESUNTI ESERCIZIO 2017	ULTERIORI IMPEGNI PRESUNTI	CANCELLAZIONE ACCERTAMENTO O VINCOLO (+) / ECONOMIE IMPEGNI (-)	FPV	RISORSE VINCOLATE AL 31-12-2017
						(a)	(b)	(b1)	(c)	(c1)	(d)	(e)	(f)=(a)+(b)+(b1)-(c)-(c1)-(d)-(e)
Vincoli derivanti da trasferimenti	S			2010410009	QUOTA EROGATA DALLO STATO DA COMPENSARE CON MINORE ATTRIBUZIONE DI GETTITO ERARIALE - AUMENTI RETRIBUTIVI TPL - L. 58/205 - CNI/06	921.451,00	-		-		-	-	
Vincoli derivanti da trasferimenti	S			2100210033	SPESE PER AUMENTI RETRIBUTIVI NEL TRASPORTO PUBBLICO LOCALE BIENNIO 2004-2005 - QUOTA A CARICO DELLO STATO - CNI/06	-	-		-		-	-	
Vincoli derivanti da trasferimenti	T					921.451,00	-	-	-	-	-	-	921.451,00
Vincoli derivanti da trasferimenti	S			2130210019	SPESE PER INIZIAT. PREVISTE DA L.N. O P.S.N. RIGUARDO PROGR. SPEC. DI INTER. E RIL. INTERREG.LE O NAZ.LE PER RICERCHE O SPERIM.NI PER ASPETTI GEST.LI, VALUT. SERVIZI, TEMATICHE COMUNIC.E RAPP. CON CITTADINI, TECNOLOGIE E BIOTECNOL. SANIT.-**CFR 20108029	50.866,88	-		-		-	-	
Vincoli derivanti da trasferimenti	T					50.866,88	-	-	-	-	-	-	50.866,88
Vincoli derivanti da trasferimenti	S			2150210007	SPESE PER LA REALIZZAZIONE DEL PROGETTO INTERREG IIIB - "IMMENSITY" - CNI/06 - ***CFR 20114013 E 20203022	131.603,90	-		-		-	-	
Vincoli derivanti da trasferimenti	S			2150210008	SPESE PER LA REALIZZAZIONE DEL PROGETTO INTERREG IIIB - "IMMENSITY" - ALTRE SPESE PER SERVIZI - CNI/SIOPE/06 - ***CFR 20114013 E 20203022	692,38	-		-		-	-	
Vincoli derivanti da trasferimenti	T					132.296,28	-	-	-	-	-	-	132.296,28
Vincoli derivanti da trasferimenti	E	1402010028	ASSEGNAZIONE DI FONDI DALLO STATO PER IL FINANZIAMENTO RELATIVO AGLI INTERVENTI NEGLI OSPEDALI DI CAMERINO E DI FABRIANO - ART. 20 L. 67/88 - **CFR 52808204/E			-	-				-	-	
Vincoli derivanti da trasferimenti	T					-	-	-		-	-	-	-
Vincoli derivanti da trasferimenti	S			2150210029	SPESE PER PROGETTO HORIZON ASSE "A" - PROGETTO 2455/E2/H/R - QUOTA STATO - **CFR 20112004/E	75.835,84	-		-		-	-	
Vincoli derivanti da trasferimenti	T					75.835,84	-	-	-	-	-	-	75.835,84
Vincoli derivanti da trasferimenti	S			2090210004	SPESE PER LA REALIZZAZIONE DELLA RICERCA CONCERNENTE STRUMENTI PER LA PROMOZIONE DELLA SOSTENIBILITA' NEL CAMPO DELL'EDILIZIA - ***CFR 20107018 - CNI/06	3.200,00	-		-		-	-	
Vincoli derivanti da trasferimenti	T					3.200,00	-	-	-	-	-	-	3.200,00
Vincoli derivanti da trasferimenti	S			2130210049	SPESA PER PROTOCOLLO D'INTESA INAIL - REGIONE MARCHE IN MATERIA DI IGIENE E SICUREZZA NEGLI AMBIENTI DI LAVORO - PROGETTI DA SVOLGERE A CURA DI ASUR E UNIVERSITA' - ***CFR 20108038	-	-		-		-	-	
Vincoli derivanti da trasferimenti	S			2130710058	SPESA PER PROTOCOLLO D'INTESA INAIL - REGIONE MARCHE IN MATERIA DI IGIENE E SICUREZZA NEGLI AMBIENTI DI LAVORO - PROGETTI DA SVOLGERE A CURA DELL' ASUR - ***CFR 20108038	37.296,80	-		-		-	-	
Vincoli derivanti da trasferimenti	T					37.296,80	-	-	-	-	-	-	37.296,80
Vincoli derivanti da trasferimenti	S			2130210050	SPESE PER LA SPERIMENTAZIONE DI UN MODELLO DI CARE MANAGEMENT NELLA PREVENZIONE E NELLA GESTIONE DELLE PATOLOGIE CARDIOVASCOLARI - ***CFR 20801095 - CNI/06	20.000,00	-		-		-	-	
Vincoli derivanti da trasferimenti	T					20.000,00	-	-	-	-	-	-	20.000,00
Vincoli derivanti da trasferimenti	S			2120710007	SPESE PER LA RIORGANIZZAZIONE E LA RIQUALIFICAZIONE DELLE ATTIVITA' CONSULTORIALI (ART. 3, COMMA 4, L. 34/1996) - **CFR 2003238/E	175.651,99	-		-		-	-	
Vincoli derivanti da trasferimenti	T					175.651,99	-	-	-	-	-	-	175.651,99

NATURA	ENTRATA /SPESA	CAPITOLO ENTRATA	ENTRATA DESCRIZIONE	CAPITOLO SPESA	SPESA DESCRIZIONE	RISORSE VINCOLATE AL 01/01/2017	ACCERTAMENTI PRESUNTI ESERCIZIO 2017	ULTERIORI ACCERTAMENTI PRESUNTI	IMPEGNI PRESUNTI ESERCIZIO 2017	ULTERIORI IMPEGNI PRESUNTI	CANCELLAZIONE ACCERTAMENTO O VINCOLO (+) / ECONOMIE IMPEGNI (-)	FPV	RISORSE VINCOLATE AL 31-12-2017
						(a)	(b)	(b1)	(c)	(c1)	(d)	(e)	(f)=(a)+(b)+(b1)-(c)-(c1)-(d)-(e)
Vincoli derivanti da trasferimenti	S			2120210001	SPESE DI TUTELA E INTEGRAZIONE SOCIALE DI SOGGETTI CON DISABILITA' GRAVE (ART. 10 E 41 TER L. 104/92)	11.212,20	-		-		-	-	
Vincoli derivanti da trasferimenti	T					11.212,20	-	-	-	-	-	-	11.212,20
Vincoli derivanti da trasferimenti	E	1402010019	ASSEGNAZIONE DI FONDI PER L'ATTUAZIONE DEL PROGRAMMA NAZIONALE BIOCOMBUSTIBILI - "BIOGAS" E "WOODLAND ENERGY" - ANNUALITA' 2005 - ***CFR 30906223 - CNI/06			-	-				-	-	
Vincoli derivanti da trasferimenti	T					-	-	-		-	-	-	-
Vincoli derivanti da trasferimenti	S			2120410015	SPESE PER ATTUAZIONE LEGGE 45/99 - FONDO NAZIONALE LOTTA ALLA DROGA QUOTA PARTE ANNI 1997-1998-1999 - **CFR EX 2003240/E	-	-		-		-	-	
Vincoli derivanti da trasferimenti	T					-	-	-	-	-	-	-	-
Vincoli derivanti da trasferimenti	E	1201010082	ASSEGNAZIONE DI FONDI DELLO STATO PER L'ART. 68, COMMA 5, L. 144/99 - APPRENDISTATO - DECRETO 5.8.99 MINISTERO DEL LAVORO E PREVIDENZA SOCIALE - **CFR 32001105/S			-	-				-	-	
Vincoli derivanti da trasferimenti	S			2150210019	SPESE PER DECRETO 5.8.99 MINISTERO LAVORO E PREVIDENZA SOCIALE - ASSEGNAZIONE DALLO STATO PER L'ART. 68, COMMA 5, L. 144/99 - APPRENDISTATO - **CFR 20111005/E	2.475.829,00	-		-		-	-	
Vincoli derivanti da trasferimenti	S			2150210059	SPESE PER LA FORMAZIONE APPRENDISTATO DECRETO 5.8.99 MINISTERO LAVORO E PREVIDENZA SOCIALE - ASSEGNAZIONE DALLO STATO PER L'ART. 68, COMMA 5, L. 144/99	696.118,00	-		-		- 1.166,02	-	
Vincoli derivanti da trasferimenti	T					3.171.947,00	-	-	-	-	- 1.166,02	-	3.173.113,02
Vincoli derivanti da trasferimenti	S			2090120039	REALIZZAZIONE DI PROGRAMMI URGENTI PER LA RIDUZIONE DEL RISCHIO IDROGEOLOGICO NELLE ZONE A RISCHIO PIU' ELEVATO D.L. 11.06.1998 N. 180, ART. 1, COMMA 2, CONVERTITO DALLA L. 267/98 - **CFR EX2003252/E	-	-		-		-	-	
Vincoli derivanti da trasferimenti	T					-	-	-	-	-	-	-	-
Vincoli derivanti da trasferimenti	E	1402010070	ASSEGNAZIONE DI SOMME DALLO STATO PER LA RISTRUTTURAZIONE DEL 5° PIANO DEL CORPO C DEL COMPLESSO OSPEDALIERO SESTILI DI ANCONA - ***CFR 52808257/S - CNI/06			-	-				-	-	
Vincoli derivanti da trasferimenti	T					-	-	-		-	-	-	-
Vincoli derivanti da trasferimenti	E	1402010034	ASSEGNAZIONE DI FONDI DALLO STATO PER IL FINANZIAMENTO RELATIVO ALL'ADEGUAMENTO IMPIANTISTICO ALLE NORME DI SICUREZZA, INTEGRAZIONE E RINNOVO ATTREZZATURE DELLA CUCINA CENTRALIZZATA DELL'OSPEDALE DI SAN BENEDETTO DEL TRONTO - **52808212/S			-	-				-	-	
Vincoli derivanti da trasferimenti	T					-	-	-		-	-	-	-
Vincoli derivanti da trasferimenti	S			2090120038	SPESE PER L'ATTUAZIONE DEL PROGRAMMA RELATIVO AGLI SCHEMI PREVISIONALI E PROGRAMMATICI PER GLI ANNI 1998bis, 1999bis E 2000 DA REALIZZARSI NEL BACINO DI RILIEVO REGIONALE DELLE MARCHE, AI SENSI DELLA L. 18.05.1989, N. 183 ART. 31 - **CFR40305029/E	588.371,69	-		-		-	-	
Vincoli derivanti da trasferimenti	T					588.371,69	-	-	-	-	-	-	588.371,69
Vincoli derivanti da trasferimenti	S			2150210039	SPESE PER FAVORIRE E RIQUALIFICARE L'OCCUPAZIONE NELL'INDUSTRIA NAVALMECCANICA - ART.7, CO.1, L.413/98 -**CFR EX 2003259/E	-	-		-		-	-	

NATURA	ENTRATA /SPESA	CAPITOLO ENTRATA	ENTRATA DESCRIZIONE	CAPITOLO SPESA	SPESA DESCRIZIONE	RISORSE VINCOLATE AL 01/01/2017	ACCERTAMENTI PRESUNTI ESERCIZIO 2017	ULTERIORI ACCERTAMENTI PRESUNTI	IMPEGNI PRESUNTI ESERCIZIO 2017	ULTERIORI IMPEGNI PRESUNTI	CANCELLAZIONE ACCERTAMENTO O VINCOLO (+) / ECONOMIE IMPEGNI (-)	FPV	RISORSE VINCOLATE AL 31-12-2017
						(a)	(b)	(b1)	(c)	(c1)	(d)	(e)	(f)=(a)+(b)+(b1)-(c)-(c1)-(d)-(e)
Vincoli derivanti da trasferimenti	T					-	-	-	-	-	-	-	-
Vincoli derivanti da trasferimenti	E	1402010033	ASSEGNAZIONE DI FONDI DALLO STATO PER IL FINANZIAMENTO RELATIVO ALL'INTERVENTO NELL'OSPEDALE DI URBINO - **CFR 52808209/S			-	-				-	-	
Vincoli derivanti da trasferimenti	T					-	-	-		-	-	-	-
Vincoli derivanti da trasferimenti	E	1402010035	ASSEGNAZIONE DI FONDI DALLO STATO PER IL FINANZIAMENTO DI SETTE INTERVENTI DELLA REGIONE PREVISTI NEL PROGRAMMA DI INVESTIMENTO DI CUI ALL'ART. 20 DELLA L. 11.03.1988, N. 67 - **CFR 52808233/S, 224/S, 225/S, 226/S, 227/S, 228/S E 229/S			-	-				-	-	
Vincoli derivanti da trasferimenti	S			2130520045	PROGETTO AMPLIAMENTO E RISTRUTTURAZIONE PRESIDIO OSPEDALIERO DI CIVITANOVA MARCHE (ART. 20 L 67/88) - **CFR 40305030/E	119.606,86	-	-			-	-	
Vincoli derivanti da trasferimenti	T					119.606,86	-	-	-	-	-	-	119.606,86
Vincoli derivanti da trasferimenti	S			2130520039	SPESE PER IL COMPLETAMENTO DEL POLIAMBULATORIO DI CIVITANOVA MARCHE - ART. 20 L. 67/88 - **CFR EX 3007041/E	164.216,20	-		-		-	-	
Vincoli derivanti da trasferimenti	T					164.216,20	-	-	-	-	-	-	164.216,20
Vincoli derivanti da trasferimenti	S			2130520040	SPESE PER LA REALIZZAZIONE DELLA COMUNITA' PROTETTA PSICHIATRICA DI JESI - ART. 20 L. 67/88 - **CFR EX 3007042/E	187.473,61	-		-		-	-	
Vincoli derivanti da trasferimenti	T					187.473,61	-	-	-	-	-	-	187.473,61
Vincoli derivanti da trasferimenti	S			2150220003	SPESE PER LA REALIZZAZIONE DEL P.O.R. OB.3 2000/2006 - ASSE A - QUOTA U.E **CFR 20202001/E -	0,10	-		-		-	-	
Vincoli derivanti da trasferimenti	S			2150220004	SPESE PER LA REALIZZAZIONE DEL P.O.R OB.3 2000-2006 - ASSE D - QUOTA U.E. **CFR 20202001/E - CNI	975,46	-		-		-	-	
Vincoli derivanti da trasferimenti	S			2150220006	SPESE PER LA REALIZZAZIONE DEL P.O.R. OB3 2000/2006 - ASSE B - QUOTA U.E.- **CFR 20202001/E -I	-	-		-		-	-	
Vincoli derivanti da trasferimenti	S			2150220009	SPESE PER LA REALIZZAZIONE DEL P.O.R OB.3 2000-2006 - ASSE B - QUOTA U.E. **CFR 20202001/E -	3.537,00	-		-		-	-	
Vincoli derivanti da trasferimenti	S			2150220010	SPESE PER LA REALIZZAZIONE DEL P.O.R OB.3 2000-2006 - ASSE E - QUOTA U.E. **CFR 20202001/E	-	-		-		-	-	
Vincoli derivanti da trasferimenti	S			2150220013	SPESE PER LA REALIZZAZIONE DEL P.O.R. OB3 2000/2006 - ASSE C - QUOTA U.E.- **CFR 20202001/E -	-	-		-		-	-	
Vincoli derivanti da trasferimenti	S			2150220014	SPESE PER LA REALIZZAZIONE DEL P.O.R. OB3 2000/2006 - ASSE F - QUOTA U.E.- **CFR 20202001/E -	-	-		-		-	-	
Vincoli derivanti da trasferimenti	S			2150220017	SPESE PER LA REALIZZAZIONE DEL P.O.R OB.3 2000-2006 - ASSE C - QUOTA U.E. **CFR 20202001/E	59.451,68	-		-		-	-	
Vincoli derivanti da trasferimenti	S			2150220018	SPESE PER LA REALIZZAZIONE DEL P.O.R OB.3 2000-2006 - ASSE F - QUOTA U.E. **CFR 20202001/E	0,10	-		-		-	-	
Vincoli derivanti da trasferimenti	T					63.964,34	-	-	-	-	-	-	63.964,34
Vincoli derivanti da trasferimenti	S			2150220002	SPESE PER LA REALIZZAZIONE DEL P.O.R. OB.3 2000/2006 - ASSE D - QUOTA STATO - ** CFR 40313003/E -	953,78	-		-		-	-	
Vincoli derivanti da trasferimenti	S			2150220005	SPESE PER LA REALIZZAZIONE DEL P.O.R. OB3 2000/2006 - ASSE B - QUOTA STATO - **CFR 40313003/E -	-	-		-		-	-	
Vincoli derivanti da trasferimenti	S			2150220007	SPESE PER LA REALIZZAZIONE DEL P.O.R OB.3 2000-2006 - ASSE B - QUOTA STATO - **CFR 40313003/E	3.458,40	-		-		-	-	
Vincoli derivanti da trasferimenti	S			2150220008	SPESE PER LA REALIZZAZIONE DEL P.O.R OB.3 2000-2006 - ASSE E - QUOTA STATO - **CFR 40313003/E -	-	-		-		-	-	
Vincoli derivanti da trasferimenti	S			2150220011	SPESE PER LA REALIZZAZIONE DEL P.O.R. OB3 2000/2006 - ASSE C - QUOTA STATO - **CFR 40313003/E -	-	-		-		-	-	

NATURA	ENTRATA /SPESA	CAPITOLO ENTRATA	ENTRATA DESCRIZIONE	CAPITOLO SPESA	SPESA DESCRIZIONE	RISORSE VINCOLATE AL 01/01/2017	ACCERTAMENTI PRESUNTI ESERCIZIO 2017	ULTERIORI ACCERTAMENTI PRESUNTI	IMPEGNI PRESUNTI ESERCIZIO 2017	ULTERIORI IMPEGNI PRESUNTI	CANCELLAZIONE ACCERTAMENTO O VINCOLO (+) / ECONOMIE IMPEGNI (-)	FPV	RISORSE VINCOLATE AL 31-12-2017
						(a)	(b)	(b1)	(c)	(c1)	(d)	(e)	(f)=(a)+(b)+(b1)-(c)-(c1)-(d)-(e)
Vincoli derivanti da trasferimenti	S			2150220012	SPESE PER LA REALIZZAZIONE DEL P.O.R. OB3 2000/2006 - ASSE F - QUOTA STATO - **CFR 40313003/E -	-	-		-		-	-	
Vincoli derivanti da trasferimenti	S			2150220015	SPESE PER LA REALIZZAZIONE DEL P.O.R OB.3 2000-2006 - ASSE C - QUOTA STATO - **CFR 40313003/E	58.130,52	-		-		-	-	
Vincoli derivanti da trasferimenti	S			2150220016	SPESE PER LA REALIZZAZIONE DEL P.O.R OB.3 2000-2006 - ASSE F - QUOTA STATO - **CFR 40313003/E	-	-		-		-	-	
Vincoli derivanti da trasferimenti	T					62.542,70	-	-	-	-	-	-	62.542,70
Vincoli derivanti da trasferimenti	S			2090120002	SPESE PER L'ATTUAZIONE DEL PROGRAMMA RELATIVO AGLI SCHEMI PREVISIONALI E PROGRAMMATICI PER GLI ANNI 1998BIS, 1999BIS E 2000 DA REALIZZARSI NEL BACINO DI RILIEVO INTERREGIONALE CONCA-MARECCHIA - **CFR 40305033/E	2.573,60	-		-		-	-	
Vincoli derivanti da trasferimenti	T					2.573,60	-	-	-	-	-	-	2.573,60
Vincoli derivanti da trasferimenti	S			2150310006	SPESE PER PROGETTI INTERREGIONALI L.S.U. - **CFR 20111007/E	225.584,05	-		-		-	-	
Vincoli derivanti da trasferimenti	S			2150310017	SPESE PER PROGETTI INTERREGIONALI L.S.U. - TRASFERIMENTI AD ALTRI SOGGETTI - CNI/SIOPE/06 - ***CFR 20111007/E	54.640,00	-		-		-	-	
Vincoli derivanti da trasferimenti	S			2150310018	SPESE PER PROGETTI INTERREGIONALI L.S.U. - COMPENSI - ***CFR 20111007 - CNI/07	320,00	-		-		-	-	
Vincoli derivanti da trasferimenti	T					280.544,05	-	-	-	-	-	-	280.544,05
Vincoli derivanti da trasferimenti	S			2100410001	SPESE PER L'ATTUAZIONE DELLA CONVENZIONE N. 2030 DEL 15/12/2005 STIPULATA CON IL MINISTERO DELLE INFRASTRUTTURE E DEI TRASPORTI - ***CFR 40306009/E - CNI/06	35.000,00	-		-		-	-	
Vincoli derivanti da trasferimenti	T					35.000,00	-	-	-	-	-	-	35.000,00
Vincoli derivanti da trasferimenti	E	1201010033	ASSEGNAZIONE DI FONDI DALLO STATO PER CONTRIBUTI INTEGRATIVI PAGAMENTO CANONI DI LOCAZIONE - ART. 11 - L. 431/98 - **CFR 42603103/S			-	-				-	-	
Vincoli derivanti da trasferimenti	S			2120610002	CONTRIBUTI AI COMUNI PER IL SOSTEGNO PAGAMENTO CANONI DI LOCATIVI DEI CITTADINI MENO ABBIENTI - ART. 11 - L. 431/98 - **CFR 20105002/E	5.963,59	-		-		-	-	
Vincoli derivanti da trasferimenti	T					5.963,59	-	-	-	-	-	-	5.963,59
Vincoli derivanti da trasferimenti	S			2160120085	CONTRIBUTI PER L'ATTUAZIONE DEI LAVORI DI ADEGUAMENTO ALLA NORMATIVA COMUNITARIA DELLE STRUTTURE E DELLE ATTREZZATURE DELLE AZIENDE DI PRODUZIONE DEL LATTE - AIUTO N. 119/99 - LEGGE 423 DEL 2.12.1998 -**CFR 40303010/E	-	-		-		-	-	
Vincoli derivanti da trasferimenti	T					-	-	-	-	-	-	-	-
Vincoli derivanti da trasferimenti	E	1402010109	CONTRIBUTI DALLO STATO PER LA REALIZZAZIONE DI INTERVENTI AMMESSI AI BENEFICI DELLO S.F.O.P. - ENTRATE IN CONTO CAPITALE - **CFR 31106703/S			-	-				-	-	
Vincoli derivanti da trasferimenti	T					-	-	-		-	-	-	-
Vincoli derivanti da trasferimenti	E	1402050003	CONTRIBUTI DALLA U.E. PER LA REALIZZAZIONE DI INTERVENTI AMMESSI AI BENEFICI DELLO S.F.O.P. - ENTRATE IN CONTO CAPITALE - **CFR 31106704/S			-	-				-	-	
Vincoli derivanti da trasferimenti	T					-	-	-		-	-	-	-

NATURA	ENTRATA /SPESA	CAPITOLO ENTRATA	ENTRATA DESCRIZIONE	CAPITOLO SPESA	SPESA DESCRIZIONE	RISORSE VINCOLATE AL 01/01/2017	ACCERTAMENTI PRESUNTI ESERCIZIO 2017	ULTERIORI ACCERTAMENTI PRESUNTI	IMPEGNI PRESUNTI ESERCIZIO 2017	ULTERIORI IMPEGNI PRESUNTI	CANCELLAZIONE ACCERTAMENTO O VINCOLO (+) / ECONOMIE IMPEGNI (-)	FPV	RISORSE VINCOLATE AL 31-12-2017
						(a)	(b)	(b1)	(c)	(c1)	(d)	(e)	(f)=(a)+(b)+(b1)-(c)-(c1)-(d)-(e)
Vincoli derivanti da trasferimenti	S			2160120059	INTERVENTI PER IL RAFFORZAMENTO E LO SVILUPPO DELLE IMPRESE AGRO-INDUSTRIALI DI TRASFORMAZIONE E DI COMMERCIALIZZAZIONE DEI PRODOTTI AGRICOLI IN ATTUAZIONE DELL'ART. 13, COMMA 1 - D.L. 173/98 - TRASF. A COMUNITA' MONTANE - **CFR EX 2002028/E - CNI/07	8.097,41	-	-		-	-	-	
Vincoli derivanti da trasferimenti	S			2160120127	INTERVENTI PER IL RAFFORZAMENTO E LO SVILUPPO DELLE IMPRESE AGRO-INDUSTRIALI DI TRASFORMAZIONE E DI COMMERCIALIZZAZIONE DEI PRODOTTI AGRICOLI IN ATTUAZIONE DELL'ART. 13, COMMA 1 - D.L. 173/98 - **CFR EX 2002028/E	131.966,04	-	-		-	-	-	
Vincoli derivanti da trasferimenti	T					140.063,45	-	-	-	-	-	-	140.063,45
Vincoli derivanti da trasferimenti	S			2011110019	STUDI DI FATTIBILITA' PREVISTI DALL'INTESA ISTITUZIONALE DI PROGRAMMA - QUOTA STATALE - **40302004/E	48.112,83	-		-		-	-	
Vincoli derivanti da trasferimenti	S			2100120002	CONTRIBUTI PER LA ELIMINAZIONE DI PASSAGGI A LIVELLO E PER IL RINNOVO DI MATERIALE ROTABILE FERROVIARIO PREVISTI DALL'ACCORDO DI PROGRAMMA QUADRO PER IL TRASPORTO FERROVIARIO (DELIBERE CIPE N. 70/98 E N. 4/99) - ***CFR 40302004/E - CNI/SIOPE/06	708.615,59	-		-		-	-	
Vincoli derivanti da trasferimenti	S			2100120005	CONTRIBUTI PER LA ELIMINAZIONE DI PASSAGGI A LIVELLO E PER IL RINNOVO DI MATERIALE ROTABILE FERROVIARIO PREVISTI DALL'ACCORDO DI PROGRAMMA QUADRO PER IL TRASPORTO FERROVIARIO (DELIBERE CIPE N. 70/98 E N. 4/99) - **40302004/E	628.606,00	-		-		-	-	
Vincoli derivanti da trasferimenti	S			2100510002	SPESE PER LA PROGETTAZIONE DELLA STRADA PEDEMONTANA TRATTI FABRIANO-MUCCIA E SASSOFERRATO-CAGLI - APQ VIABILITA' STRADALE I E III ACCORDO INTEGRATIVO DELIBERE CIPE N.70/98 E N.4/99 - **40302004/E	-	-		-		-	-	
Vincoli derivanti da trasferimenti	S			2100510005	SPESE PER LA PROGETTAZIONE DEFINITIVA DELLA STRADA PEDEMONTANA CAGLI FABRIANO TRATTO BERBENTINA-SASSOFERRATO-SERRA S. ABBONDIO - CAGLI DELIBERA CIPE N. 70/98 - ***CFR 40302004/E - CNI/SIOPE/06	-	-		-		-	-	
Vincoli derivanti da trasferimenti	S			2100520001	SPESE PER LA REALIZZAZIONE DELL'APQ VIABILITA' STRADALE - 3° ACCORDO INTEGRATIVO - REALIZZAZIONE PEDEMONTANA FABRIANO - MUCCIA (MARRVX02) - DEL CIPE 135/99 E 142/99	39.686.014,46	-		-		-	-	
Vincoli derivanti da trasferimenti	T					41.071.348,88	-	-	-	-	-	-	41.071.348,88
Vincoli derivanti da trasferimenti	S			2140420012	SPESE PER LA REALIZZAZIONE E LO SVILUPPO DEL PIANO TELEMATICO - INTESA PER LO SVILUPPO - DELIBERA CIPE 26/2003 - ***CFR 40302018/E - CNI/06	34.329,00	-		-		-	-	
Vincoli derivanti da trasferimenti	S			2140420013	SPESE PER IL POTENZIAMENTO DI INFRASTRUTTURE TELEMATICHE - INTESA PER LO SVILUPPO - DELIBERA CIPE 26/2003 - ***CFR 40302018 - CNI/06	135.671,00	-		-		-	-	
Vincoli derivanti da trasferimenti	T					170.000,00	-	-	-	-	-	-	170.000,00
Vincoli derivanti da trasferimenti	S			2011120008	SPESE IN C/CAPITALE PER L'IMPLEMENTAZIONE DEL SISTEMA INFORMATIVO PER IL NUCLEO DI VALUTAZIONE E VERIFICA DEGLI INVESTIMENTI PUBBLICI - ART. 1, COMMA 7, L. 144/99 - QUOTA STATO - ***CFR 40302017/E - CNI/06	5.397,28	-		-		-	-	
Vincoli derivanti da trasferimenti	T					5.397,28	-	-	-	-	-	-	5.397,28
Vincoli derivanti da trasferimenti	S			2011010015	SPESE PER CONTRIBUTI EFFETTIVI A CARICO DELL'ENTE FINANZIATE CON RISORSE ASSEGNATE ALLA REGIONE - CNI/SIOPE/06	1.187,71	-		-		-	-	
Vincoli derivanti da trasferimenti	T					1.187,71	-	-	-	-	-	-	1.187,71

NATURA	ENTRATA /SPESA	CAPITOLO ENTRATA	ENTRATA DESCRIZIONE	CAPITOLO SPESA	SPESA DESCRIZIONE	RISORSE VINCOLATE AL 01/01/2017	ACCERTAMENTI PRESUNTI ESERCIZIO 2017	ULTERIORI ACCERTAMENTI PRESUNTI	IMPEGNI PRESUNTI ESERCIZIO 2017	ULTERIORI IMPEGNI PRESUNTI	CANCELLAZIONE ACCERTAMENTO O VINCOLO (+) / ECONOMIE IMPEGNI (-)	FPV	RISORSE VINCOLATE AL 31-12-2017
						(a)	(b)	(b1)	(c)	(c1)	(d)	(e)	(f)=(a)+(b)+(b1)-(c)-(c1)-(d)-(e)
Vincoli derivanti da trasferimenti	S			2130520010	SPESE PER LA REALIZZAZIONE DEL PROGETTO PILOTA PRENOTAZIONE ON LINE - ACQUISTO BENI INFORMATICI -**CFR 20118004 -CNI/SIOPE/10	227,38	-		-		-	-	
Vincoli derivanti da trasferimenti	T					227,38	-	-	-	-	-	-	227,38
Vincoli derivanti da trasferimenti	S			2100210017	CONTRIBUTI AI COMUNI ESERCENTI IL TPL PER LA COPERTURA DEI DISAVANZI DI ESERCIZIO 1997 - **CFR 20106003 - CNI/08	6.993,94	-		-		-	-	
Vincoli derivanti da trasferimenti	S			2100210028	CONTRIBUTI ALLE AZIENDE ESERCENTI IL TRASPORTO PUBBLICO LOCALE E REGIONALE PER LA COPERTURA DEI DISAVANZI DI ESERCIZIO 1997 - **CFR 20106003/E	373.182,36	-		-		-	-	
Vincoli derivanti da trasferimenti	T					380.176,30	-	-	-	-	-	-	380.176,30
Vincoli derivanti da trasferimenti	E	1402060003	ASSEGNAZIONE STATALE PER MUTUO TERREMOTO EX LIRE 118 MLD - ORD. MIN. INT. 2694/97 - L. 61/98 E L. 448/98. CFR. CAPITOLI 20814304 E 20814504.			-	-				-	-	
Vincoli derivanti da trasferimenti	S			2080240002	QUOTA CAPITALE MUTUO TERREMOTO EX LIRE 118 MLD - L.61/98 E L.448/98 - QUOTA STATO -**CFR 40302005	0,01	-		-		-	-	
Vincoli derivanti da trasferimenti	S			2110240003	QUOTA CAPITALE MUTUO TERREMOTO EX LIRE 118 MLD - L.61/98 E L.448/98 - QUOTA STATO -**CFR 40302005	0,08	-		-		-	-	
Vincoli derivanti da trasferimenti	S			2160110146	INTERVENTI PER L'ATTUAZIONE DEL PROGRAMMA NAZIONALE "BIODIVERSITA' E RISORSE GENETICHE" - **CFR EX 2003282/E	10.895,68	-		-		-	-	
Vincoli derivanti da trasferimenti	T					10.895,77	-	-	-	-	-	-	10.895,77
Vincoli derivanti da trasferimenti	S			2090120064	SPESE PER L'ATTUAZIONE DEL PROGRAMMA RELATIVO AGLI SCHEMI PREVISIONALI E PROGRAMMATICI PER GLI ANNI 1998BIS, 1999BIS E 2000 DA REALIZZARSI NEL BACINO DI RILIEVO NAZIONALE DEL TEVERE AI SENSI DELLA L. 183/89, ART. 31 - **CFR 40305032/E	-	-		-		-	-	
Vincoli derivanti da trasferimenti	T					-	-	-	-	-	-	-	-
Vincoli derivanti da trasferimenti	E	1201010015	ASSEGNAZIONE DI FONDI DA PARTE DELLO STATO PER IL MIGLIORAMENTO GENETICO DEL BESTIAME - ***CFR 31101131 E 31101132 - CNI/06			-	221.680,99				-	-	
Vincoli derivanti da trasferimenti	E	1201010245	ASSEGNAZIONE DI FONDI DA PARTE DELLO STATO PER IL MIGLIORAMENTO GENETICO DEL BESTIAME, CONTROLLI FUNZIONALI PER OGNI SPECIE RAZZA O TIPO GENETICO			-	-				-	-	
Vincoli derivanti da trasferimenti	E	1201010266	ASSEGNAZIONE DI FONDI DA PARTE DELLO STATO PER IL MIGLIORAMENTO GENETICO DEL BESTIAME E CONTROLLI FUNZIONALI PER OGNI SPECIE, RAZZA O TIPO GENETICO			-	-				-	-	
Vincoli derivanti da trasferimenti	S			2160110147	SPESE PER LE ATTIVITA' RELATIVE AL MIGLIORAMENTO GENETICO DEL BESTIAME -**CFR 20103003 -CNI/06	811.180,99	-		-		-	-	
Vincoli derivanti da trasferimenti	S			2160110170	SPESE PER LE ATTIVITA' RELATIVE AL MIGLIORAMENTO GENETICO DEL BESTIAME - ANNO 2016	341.849,41	-		-		-	-	
Vincoli derivanti da trasferimenti	T					1.153.030,40	221.680,99	-	-	-	-	-	1.374.711,39
Vincoli derivanti da trasferimenti	E	1201010319	ASSEGNAZIONI DI FONDI DALLO STATO PER LA COSTITUZIONE DEI NUCLEI DI VALUTAZIONE E VERIFICA DEGLI INVESTIMENTI PUBBLICI (EX 20102001)			-	-				-	-	
Vincoli derivanti da trasferimenti	S			2011110009	SPESE PER LA COSTITUZIONE DEI NUCLEI DI VALUTAZIONE E VERIFICA DEGLI INVESTIMENTI PUBBLICI - ART. 1, COMMA 7, L. 144/99 - QUOTA STATALE - **CFR 20102001/E	2.099.221,50	-		-		-	-	
Vincoli derivanti da trasferimenti	T					2.099.221,50	-	-	-	-	-	-	2.099.221,50
Vincoli derivanti da trasferimenti	S			2150210051	SPESE PER LA REALIZZAZIONE DEL PROGETTO LEONARDO "DEARSNET" - ***CFR 20203025 - CNI/06	13.677,97	-		-		-	-	

NATURA	ENTRATA /SPESA	CAPITOLO ENTRATA	ENTRATA DESCRIZIONE	CAPITOLO SPESA	SPESA DESCRIZIONE	RISORSE VINCOLATE AL 01/01/2017	ACCERTAMENTI PRESUNTI ESERCIZIO 2017	ULTERIORI ACCERTAMENTI PRESUNTI	IMPEGNI PRESUNTI ESERCIZIO 2017	ULTERIORI IMPEGNI PRESUNTI	CANCELLAZIONE ACCERTAMENTO O VINCOLO (+) / ECONOMIE IMPEGNI (-)	FPV	RISORSE VINCOLATE AL 31-12-2017
						(a)	(b)	(b1)	(c)	(c1)	(d)	(e)	(f)=(a)+(b)+(b1)-(c)-(c1)-(d)-(e)
Vincoli derivanti da trasferimenti	T					13.677,97	-	-	-	-	-	-	13.677,97
Vincoli derivanti da trasferimenti	E	1305990028	Recupero fondi FUR da reimputare - quota corrente			-	891.751,11				-	-	
Vincoli derivanti da trasferimenti	E	1405030011	RECUPERO DEI FINANZIAMENTI EROGATI A VARIO TITOLO , ASSISTITI DA CONTRIBUTI DELLO STATO, DELLA U.E.- DA REIMPIEGARE - Entrate in conto capitale dovute a rimborsi, recuperi e restituzioni di somme non dovute o incassate in eccesso da Imprese			-	176.381,19				-	-	
Vincoli derivanti da trasferimenti	E	1405030015	Recupero da imprese private di contributi erogati con fondi FUR. Cfr 31402901/S			-	37.258,00				-	-	
Vincoli derivanti da trasferimenti	E	1405040005	recupero fondi FUR da reimputare - quota capitale			-	4.497.896,03				-	-	
Vincoli derivanti da trasferimenti	S			2050320014	CONTRIBUTI PER LA DIGITALIZZAZIONE DELLE SALE CINEMATIGRAFICHE - **CFR 40304007 - CNI/13	2.575,04	-		-		-	-	
Vincoli derivanti da trasferimenti	S			2050320015	CONTRIBUTI PER LA DIGITALIZZAZIONE DELLE SALE CINEMATOGRAFICHE - **CFR 40304007- TRASFERIMENTO AD ALTRI SOGGETTI - CNI/SIOPE/14	-	-		-		-	-	
Vincoli derivanti da trasferimenti	S			2140110011	FONDO UNICO REGIONALE PER L'ESERCIZIO DELLE FUNZIONI CONFERITE IN MATERIA DI INCENTIVI ALLE IMPRESE - ***CFR 20104011 - CNI/07	2.757,43	-		-		- 336,93	-	
Vincoli derivanti da trasferimenti	S			2140110012	SPESE PER L'AFFIDAMENTO DI COMPITI ISTRUTTORI E DI CERTIFICAZIONE AI CENTRI REGIONALI DI ASSISTENZA ALLE IMPRESE ACCREDITATI (ART. 7 BIS, COMMA 2, LR 20/2003) - **CFR 20104011 - CNI/11	111.031,67	-		-		-	-	
Vincoli derivanti da trasferimenti	S			2140110013	SPESE PER LE COMMISSIONI PREGRESSE DOVUTE AD ARTIGIANCASSA - CNI/15	60.467,27	-		-		-	-	
Vincoli derivanti da trasferimenti	S			2140110023	SPESE PER L'INCENTIVAZIONE DELL'INTERNAZIONALIZZAZIONE DELLE IMPRESE E DEL SISTEMA TERRITORIALE - FONDO UNICO REGIONALE PER L'ESERCIZIO DELLE FUNZIONI CONFERITE IN MATERIA DI INCENTIVI ALLE IMPRESE -**CFR 20104011 -CNI/09	291.200,17	-		291.200,17		-	107.439,73	
Vincoli derivanti da trasferimenti	S			2140110030	FUR PER ESER. FUNZ. CONFERITE IN MATERIA D'INCENTIVI A IMPRESE - SPESE AZIONI D'INFORMAZ. E ANIMAZ. ECON., INFORMAZ., MONITORAGGIO (ART 25 LR 20/03) E SPESE PROMOZ E VALORIZ. ARTIG.ARTISTISTICO (ART 34 LR 20/2003)- TRASF. COMUNI - **CFR 20104011 - CNI/14	46.010,56	-		18.500,00		-	-	
Vincoli derivanti da trasferimenti	S			2140110031	SPESE PER LA PROMOZIONE E LA VALORIZZAZIONE DEL SETTORE DELL'ARTIGIANATO ARTISTICO TIPICO E TRADIZIONALE - TRASFERIMENTO A ENTI LOCALI - ANNUALITA' 2013 - DGR 706/2014 - **CFR 20104011 - CNI/14	-	-		-		-	-	
Vincoli derivanti da trasferimenti	S			2140110032	SPESE PER LA PROMOZIONE E LA VALORIZZAZIONE DEL SETTORE DELL'ARTIGIANATO ARTISTICO TIPICO E TRADIZIONALE - TRASFERIMENTO A ENTI LOCALI - DGR 706/2014 - **CFR 20104011 - CNI/14	-	-		-		-	-	
Vincoli derivanti da trasferimenti	S			2140110033	FONDO UNICO REGIONALE PER L'ESERCIZIO DELLE FUNZIONI CONFERITE IN MATERIA DI INCENTIVI ALLE IMPRESE - SPESE PER I PROGETTI INTEGRATI ATTIVITA' PRODUTTIVE - TRASFERIMENTO ALTRI ENTI - **CFR 40304007/E	-	-		-		-	-	
Vincoli derivanti da trasferimenti	S			2140110034	FONDO UNICO REGIONALE PER L'ESERCIZIO DELLE FUNZIONI CONFERITE IN MATERIA DI INCENTIVI ALLE IMPRESE - SPESE PER I PROGETTI INTEGRATI ATTIVITA' PRODUTTIVE - TRASFERIMENTO A ENTI LOCALI - **CFR 40304007/E	14.145,26	-		-		-	-	

NATURA	ENTRATA /SPESA	CAPITOLO ENTRATA	ENTRATA DESCRIZIONE	CAPITOLO SPESA	SPESA DESCRIZIONE	RISORSE VINCOLATE AL 01/01/2017	ACCERTAMENTI PRESUNTI ESERCIZIO 2017	ULTERIORI ACCERTAMENTI PRESUNTI	IMPEGNI PRESUNTI ESERCIZIO 2017	ULTERIORI IMPEGNI PRESUNTI	CANCELLAZIONE ACCERTAMENTO O VINCOLO (+) / ECONOMIE IMPEGNI (-)	FPV	RISORSE VINCOLATE AL 31-12-2017
						(a)	(b)	(b1)	(c)	(c1)	(d)	(e)	(f)=(a)+(b)+(b1)-(c)-(c1)-(d)-(e)
Vincoli derivanti da trasferimenti	S			2140110052	FONDO UNICO REG. PER L'ESERCIZIO DELLE FUNZIONI CONFERITE IN MATERIA D'INCENTIVI ALLE IMPRESE - SPESE PER AZIONI DI INFORMAZIONE E DI ANIMAZIONE ECONOMICA, INFORMAZIONI, MONITORAGGIO (ART 25 LR 20/2003) - TRASF. AD IMPRESE - **CFR 20104011 - CNI/14	122.250,00	-		115.000,00		-	-	
Vincoli derivanti da trasferimenti	S			2140110053	FONDO UNICO REGIONALE PER L'ESERCIZIO DELLE FUNZIONI CONFERITE IN MATERIA DI INCENTIVI ALLE IMPRESE - SPESE PER I PROGETTI INTEGRATI ATTIVITA' PRODUTTIVE - TRASFERIMENTOALLE ASSOCIAZIONI DI CATEGORIA - **CFR 40304007/E	4.780,14	-		-		-	-	
Vincoli derivanti da trasferimenti	S			2140110054	FONDO UNICO REGIONALE PER L'ESERCIZIO DELLE FUNZIONI CONFERITE IN MATERIA DI INCENTIVI ALLE IMPRESE - SPESE PER I PROGETTI INTEGRATI ATTIVITA' PRODUTTIVE - TRASFERIMENTO ALLE IMPRESE - **CFR 40304007/E	21.219,86	-		-		-	-	
Vincoli derivanti da trasferimenti	S			2140110055	FONDO UNICO REGIONALE PER L'ESERCIZIO DELLE FUNZIONI CONFERITE IN MATERIA DI INCENTIVI ALLE IMPRESE - SPESE PER I PROGETTI INTEGRATI ATTIVITA' PRODUTTIVE - TRASFERIMENTO ALLE ASSOCIAZIONI - **CFR 40304007/E	-	-		-		-	-	
Vincoli derivanti da trasferimenti	S			2140110056	FONDO ANTICRISI DESTINATO AGLI INTERVENTI A FAVORE DELLE PMI PER L'OCCUPAZIONE - CNI/15	-	-		-		-	-	
Vincoli derivanti da trasferimenti	S			2140110057	CONTRIBUTI ALLE IMPRESE ARTIGIANE PER LE FINALITA' DI CUI ALL'ART. 14 LR 20/2003 - **CFR 40304007 - CNI/15	300.000,00	-		300.000,00		-	-	
Vincoli derivanti da trasferimenti	S			2140110058	CONTRIBUTI ALLE IMPRESE ARTIGIANE PER LA CREAZIONE DELLE NUOVE IMPRESE - **CFR 40304007 - CNI/15	250.000,00	-		250.000,00		-	-	
Vincoli derivanti da trasferimenti	S			2140110059	CONTRIBUTI ALLE IMPRESE ARTIGIANE PER INTERVENTI DI DIGITALIZZAZIONE - **CFR 40304007 - CNI/15	300.000,00	-		-		-	-	
Vincoli derivanti da trasferimenti	S			2140110073	FUR ESERCIZIO FUNZIONI CONFERITE IN MATERIA DI INCENTIVI ALLE IMPRESE-SPESE AZIONI DI INFORMAZ. E DI ANIMAZIONE ECONOMICA, INFORMAZIONI, MONITORAGGIO E SPESE PROMOZ E VALORIZZ. (ART 25 E 34 LR 20/2003) - TRASF. AD ALTRI SOGGETTI - **CFR 20104011 - CNI/14	61.610,00	-		76.000,00		-	-	
Vincoli derivanti da trasferimenti	S			2140110074	SPESE PER PROMOZIONE E VALORIZZAZIONE DEL SETTORE ALL'ARTIGIANTO ARTISTICO, TIPICO E TRADIZIONALE - CONTRIBUTI ALTRI SOGGETTI - LR 20/2003 - ART. 34 - DGR 706/2014 - **CFR 20104011 - CNI/14	150.000,00	-		150.000,00		-	-	
Vincoli derivanti da trasferimenti	S			2140110088	CONTRIBUTI A FAVORE DEI CONSORZI PER LE FINALITA' DI CUI ALL'ARTICOLO 15 DELLA L.R. 20/2003 - CNI/16	4.464,70	-		-		-	-	
Vincoli derivanti da trasferimenti	S			2140110091	FONDO UNICO REGIONALE PER L'ESERCIZIO DELLE FUNZIONI CONFERITE IN MATERIA DI INCENTIVI ALLE IMPRESE - **CFR 40304007/E	20.000,00	-		-		-	-	
Vincoli derivanti da trasferimenti	S			2140110093	FUR PER ESER. FUNZ. CONFERITE IN MATERIA D'INCENTIVI A IMPRESE - SPESE AZIONI D'INFORMAZ. E ANIMAZ. ECON., INFORMAZ., MONITORAGGIO (ART 25 LR 20/03) E SPESE PROMOZ E VALORIZ ARTIG.ARTISTISTICO (ART 34 LR 20/2003)- TRASF.COMUNI - **CFR 20104011 - CNI/14 - Trasferimenti correnti a Comunità Montane - EX 31401814	8.000,00	-		-		-	-	
Vincoli derivanti da trasferimenti	S			2140110101	FUR PER ESERC. FUNZ. CONFERITE IN MATERIA DI INCENTIVI A IMPRESE - SPESE AZIONI D'INFORMAZIONE ECONOMICA INFORMAZIONE MONITORAGGIO - ART. 25 L.R. 20/03 - TRASF. ENTI PUBBLICI	-	-		-		-	-	
Vincoli derivanti da trasferimenti	S			2140110103	FONDO UNICO REGIONALE PER L'ESERCIZIO DELLE FUNZIONI CONFERITE IN MATERIA DI INCENTIVI ALLE IMPRESE - SPESE PER I PROGETTI INTEGRATI ATTIVITA' PRODUTTIVE - TRASF. COMUNI	-	-		-		-	-	
Vincoli derivanti da trasferimenti	S			2140110111	FONDO UNICO REGIONALE CONFERITE IN MATERIA DI INCENTIVI - SPESE PROMOZIONE E VALORIZZAZIONE ARTIGIANATO ARTISTICO (ART. 34 L.R. 20/03) - TRASF.IMPRESE	10.000,00	-		8.375,05		-	-	

NATURA	ENTRATA /SPESA	CAPITOLO ENTRATA	ENTRATA DESCRIZIONE	CAPITOLO SPESA	SPESA DESCRIZIONE	RISORSE VINCOLATE AL 01/01/2017	ACCERTAMENTI PRESUNTI ESERCIZIO 2017	ULTERIORI ACCERTAMENTI PRESUNTI	IMPEGNI PRESUNTI ESERCIZIO 2017	ULTERIORI IMPEGNI PRESUNTI	CANCELLAZIONE ACCERTAMENTO O VINCOLO (+) / ECONOMIE IMPEGNI (-)	FPV	RISORSE VINCOLATE AL 31-12-2017
						(a)	(b)	(b1)	(c)	(c1)	(d)	(e)	(f)=(a)+(b)+(b1)-(c)-(c1)-(d)-(e)
Vincoli derivanti da trasferimenti	S			2140110116	SPESE PER GLI INTERVENTI CONNESSI ALLA PARTECIPAZIONE A SMAU 2017	-	-		61.000,00		-	-	
Vincoli derivanti da trasferimenti	S			2140110123	fondi per la gestione del contratto MCC - assistenza tecnica POR MARHCE 2007-13	-	-		-		-	-	
Vincoli derivanti da trasferimenti	S			2140120006	FUR INCENTIVI ALLE IMPRESE - ANIMAZIONE ECONOMICA, RECUPERO, RISTRUTT. E ADEGUAMENTO LOCALI DA DESTINARE ALLA PROMOZIONE E VALORIZZ. SETTORE ARTIGIANATO ART. TIPICO E TRAD. - ENTI LOCALI - **CFR 40304007/E - CNI/14	-	-		-		-	-	
Vincoli derivanti da trasferimenti	S			2140120011	FONDO UNICO REGIONALE PER L'ESERCIZIO DELLE FUNZIONI CONFERITE IN MATERIA DI INCENTIVI ALLE IMPRESE - **CFR 40304007/E	331.225,96	-		-		-	-	
Vincoli derivanti da trasferimenti	S			2140120012	SPESE PER LA TUTELA E LA VALORIZZAZIONE DI PRODUZIONI ARTISTICHE, TRADIZIONALI E DELL'ABBIGLIAMENTO TRAMITE CONTRIBUTI ALLE IMPRESE SINGOLE O ASSOCIATE - CNI/11	-	-		-		-	-	
Vincoli derivanti da trasferimenti	S			2140120013	SPESE PER LA TUTELA E LA VALORIZZAZIONE DI PRODUZIONI ARTISTICHE, TRADIZIONALI E DELL'ABBIGLIAMENTO TRAMITE CONTRIBUTI ALLE IMPRESE SINGOLE E ASSOCIATE - **CFR 40304007/E - CNI/14	2.606,72	-		-		-	-	
Vincoli derivanti da trasferimenti	S			2140120014	CONTRIBUTI ALLE IMPRESE ARTIGIANE PER LE FINALITA' DI CUI ALL'ART. 14 LR 20/2003 - **CFR 40304007 - CNI/15	102.461,32	-		102.461,32		-	-	
Vincoli derivanti da trasferimenti	S			2140120015	CONTRIBUTI ALLE IMPRESE ARTIGIANE PER LA CREAZIONE DELLE NUOVE IMPRESE - **CFR 40304007 - CNI/15	50.000,00	-		400.000,00		-	-	
Vincoli derivanti da trasferimenti	S			2140120016	CONTRIBUTI ALLE IMPRESE ARTIGIANE PER INTERVENTI DI DIGITALIZZAZIONE - **CFR 40304007 - CNI/15	100.000,00	-		400.000,00		-	-	
Vincoli derivanti da trasferimenti	S			2140120019	CONTRIBUTI PER L'ABBATTIMENTO DEL COSTO DELLE OPERAZIONI DI FINANZIAMENTO - CNI/15	4.766,33	-		-		-	-	
Vincoli derivanti da trasferimenti	S			2140210001	COMPENSI AI C.A.T. PER ADEMPIMENTI AMMINISTRATIVI (ART. 23 DLGS 114/98) - FONDO UNICO - ACQUISTO DI BENI E SERVIZI - CNI/SIOPE/07	800,01	-		-		-	-	
Vincoli derivanti da trasferimenti	S			2140210002	SPESE PER LA PROMOZIONE DEL SETTORE FIERISTICO E/O COMMERCIALE, EVENTI, STUDI E RICERCHE -CNI/09	24.194,87	-		-		-	-	
Vincoli derivanti da trasferimenti	S			2140210006	CONTRIBUTI AD ENTI PUBBLICI ORGANIZZATORI DI MANIFESTAZIONI FIERISTICHE IN AMBITO REGIONALE E PROMOZIONE DEL SETTORE FIERISTICO E/O COMMERCIALE - FONDO UNICO - CNI/SIOPE/06	-	-		-		-	-	
Vincoli derivanti da trasferimenti	S			2140220002	CONTRIBUTI AI COMUNI PER LA REALIZZAZIONE DI PROGETTI INTEGRATI (CCN) E PROMOZIONE DEL SETTORE FIERISTICO REGIONALE - CONTRIBUTI ALL'ERF REGIONALE - FONDO UNICO - ***CFR 40304007/E - CNI/SIOPE/06	9.861,96	-		-		-	-	
Vincoli derivanti da trasferimenti	S			2140220004	FONDO UNICO REGIONALE PER L'ESERCIZIO DELLE FUNZIONI CONFERITE IN MATERIA DI INCENTIVI ALLE IMPRESE - SETTORE COMMERCIO **CFR 40304007/E	82.318,47	-		-		-	-	
Vincoli derivanti da trasferimenti	S			2140310024	spese inerenti alla pubblicità, convegni e manifestazioni	-	-		4.999,56		-	-	
Vincoli derivanti da trasferimenti	S			2140310025	SPESE CONNESSE ALLA GESTIONE DEI TAVOLI DI LAVORO DI ATTUAZIONE DELLA STRATEGIA DI SPECIALIZZAZIONE INTELLIGENTE. CLUSTER TECNOLOGICI REGIONALI.	-	-		32.000,00		-	32.000,00	
Vincoli derivanti da trasferimenti	S			2140310026	Indennità e rimborsi spese spettanti ai componenti esterni di commissioni comitati o collegi istituiti dalla Regione o operanti nell'ambito dell'amministrazione regionale ex L.R. n. 20/1984 in materia di industria PMI e artigianato (L.R. N. 7/2011) - PAGAMENTO IRAP	-	-		2.244,00		-	-	
Vincoli derivanti da trasferimenti	S			2140410008	spese per gli interventi connessi allo sviluppo e aggiornamento piattaforma MARCHE INNOVAZIONE - gestione e manutenzione applicazioni software	-	-		230.580,00		-	-	

NATURA	ENTRATA /SPESA	CAPITOLO ENTRATA	ENTRATA DESCRIZIONE	CAPITOLO SPESA	SPESA DESCRIZIONE	RISORSE VINCOLATE AL 01/01/2017	ACCERTAMENTI PRESUNTI ESERCIZIO 2017	ULTERIORI ACCERTAMENTI PRESUNTI	IMPEGNI PRESUNTI ESERCIZIO 2017	ULTERIORI IMPEGNI PRESUNTI	CANCELLAZIONE ACCERTAMENTO O VINCOLO (+) / ECONOMIE IMPEGNI (-)	FPV	RISORSE VINCOLATE AL 31-12-2017
						(a)	(b)	(b1)	(c)	(c1)	(d)	(e)	(f)=(a)+(b)+(b1)-(c)-(c1)-(d)-(e)
Vincoli derivanti da trasferimenti	S			2140510059	SPESE PER LA REALIZZAZIONE DEL POR FESR 2014-2020 - TRASFERIMENTI CORRENTI A IMPRESE PER INTERNAZIONALIZZAZIONE - QUOTA REGIONE (15%) ¿ UTILIZZO RECUPERO FONDI FUR¿ RIF. 2140510054	-	-		28.631,18		-	-	
Vincoli derivanti da trasferimenti	S			2140520071	SPESE PER LA REALIZZAZIONE POR FESR 2014-2020 - CONTRIBUTI C/CAPITALE ALLE IMPRESE - QUOTA REGIONE (15%) - IMPIEGO FONDI RECUPERO FUR - RIF 2140520039	-	-		1.616.326,70		-	-	
Vincoli derivanti da trasferimenti	S			2140520072	SPESE PER LA REALIZZAZIONE POR FESR 2014 - 2020 - CONTRIBUTI IN C/CAPITALE ALLE IMPRESE - QUOTA REGIONE (15%) - CNI/16 - asse 1 Os 1 Azione 1.3 "Manifattura e Lavoro 4.0"	-	-		-		-	-	
Vincoli derivanti da trasferimenti	S			2140520073	SPESE PER LA REALIZZAZIONE POR FESR 2014 - 2020 - CONTRIBUTI IN C/CAPITALE ALLE IMPRESE - QUOTA REGIONE (15%) - CNI/16 - asse 1 - os 1 - azione 1.2 "ingegnerizzazione, industrializzazione, linee pilota e prima validazione dei prodotti"	-	-		-		-	-	
Vincoli derivanti da trasferimenti	S			2140520074	SPESE PER LA REALIZZAZIONE POR FESR 2014 - 2020 - CONTRIBUTI IN C/CAPITALE ALLE IMPRESE - QUOTA REGIONE (15%) - CNI/16 - asse 1 Os 1 Azione 11b - sostegno per la realizzazione di progetti che hanno ottenuto il "seal of excellence" nella fase 2 dello Sme INSTRUMENT	-	-		-		-	-	
Vincoli derivanti da trasferimenti	S			2140520075	SPESE PER LA REALIZZAZIONE POR FESR 2014 - 2020 - CONTRIBUTI IN C/CAPITALE ALLE IMPRESE PER INTERNAZIONALIZZAZIONE - QUOTA REGIONE (15%) - CNI/16 - IMPIEGO FONDI RECUPERO FUR RIF 2140520061	-	-		-		-	-	
Vincoli derivanti da trasferimenti	S			2150210071	ACQUISIZIONE DI SERVIZIO DI ASSISTENZA TECNICA A SUPPORTO DELLA PROGRAMMAZIONE DELL'OFFERTA FORMATIVA.	-	-		48.190,00		-	-	
Vincoli derivanti da trasferimenti	S			2150310027	Fondo REGIONALE ANTICRISI - QUOTA DESTINATA ALLE POLITICHE PER L'OCCUPAZIONE - TRASFERIMENTI A ISTITUZIONI PRIVATE - IMPIEGO FONDI FUR - RIF 2150310014	-	-		17.381,17		-	-	
Vincoli derivanti da trasferimenti	S			2150310028	Fondo REGIONALE ANTICRISI - QUOTA DESTINATA ALLE POLITICHE PER L'OCCUPAZIONE - IMPIEGO FONDI RECUPERO FUR - RIF 2150310014	-	-		119.924,08		-	-	
Vincoli derivanti da trasferimenti	S			2190110046	PROGETTO FASHION VET AL - COFINANZIAMENTO REGIONALE - ACQUISTO SERVIZI PER STUDY TOURS	1.707,02	-		-		-	-	
Vincoli derivanti da trasferimenti	T					2.490.454,76	5.603.286,33	-	4.272.813,23	-	- 336,93	139.439,73	3.681.825,06
Vincoli derivanti da trasferimenti	E	1402010062	ASSEGNAZIONE DI SOMME DALLO STATO PER I LAVORI DI ADEGUAMENTO TECNOLOGICO E FUNZIONALE CORPI A C ED E DELL'AZIENDA OSPEDALIERA TORRETTE UMBERTO I DI ANCONA **CFR 52808272 - CNI/03			-	-				-	-	
Vincoli derivanti da trasferimenti	T					-	-	-		-	-	-	-
Vincoli derivanti da trasferimenti	S			2010110079	TRASFERIMENTO AL CONSIGLIO REGIONALE DELLE SOMME PER L'ESERCIZIO DELLE FUNZIONI DELEGATE DAL L'AUTORITA' PER LE GARANZIE NELLE COMUNICAZIONI (AGCOM) AL CO.RE.COM., ART. 5 L.R. 30/2016	287.151,65	-		-		-	-	
Vincoli derivanti da trasferimenti	S			2010410007	RESTITUZIONE ALLO STATO CONTRIBUTI SOTTOPROGRAMMA N. 4B POP OB. 5B PROTEZIONE AMBIENTALE FESR MISURA 3 MONITORAGGIO AMBIENTALE - FONDI STATALI L.64/86	76.487,27	-		-		-	-	
Vincoli derivanti da trasferimenti	S			2010410010	RESTITUZIONI DI SOMME RELATIVE AI PROGRAMMI COMUNITARI	16.242,57	-		3,40		-	-	
Vincoli derivanti da trasferimenti	S			2010410011	RESTITUZIONE ALLA COMUNITA' EUROPEA DI FONDI RELATIVI ALLA LINEA 551 (MARCHE CAPITAL)	148.028,45	-		-		-	-	
Vincoli derivanti da trasferimenti	S			2010410012	RESTITUZIONE ALLA UE DI SOMME NON UTILIZZATE PER FINANZIAMENTO AL PROGRAMMA COMUNITARIO PIM FSE	-	-		-		-	-	
Vincoli derivanti da trasferimenti	S			2010510008	SPESE PER L'OPERATIVITA' DELL'I.R.MA. - RIF. CAP. 10307104/D3 - CNI/15	-	-		-		-	-	

NATURA	ENTRATA /SPESA	CAPITOLO ENTRATA	ENTRATA DESCRIZIONE	CAPITOLO SPESA	SPESA DESCRIZIONE	RISORSE VINCOLATE AL 01/01/2017	ACCERTAMENTI PRESUNTI ESERCIZIO 2017	ULTERIORI ACCERTAMENTI PRESUNTI	IMPEGNI PRESUNTI ESERCIZIO 2017	ULTERIORI IMPEGNI PRESUNTI	CANCELLAZIONE ACCERTAMENTO O VINCOLO (+) / ECONOMIE IMPEGNI (-)	FPV	RISORSE VINCOLATE AL 31-12-2017
						(a)	(b)	(b1)	(c)	(c1)	(d)	(e)	(f)=(a)+(b)+(b1)-(c)-(c1)-(d)-(e)
Vincoli derivanti da trasferimenti	S			2011010008	ACCANTONAMENTO FONDI DA RECUPERARE PER SPESE DI PERSONALE FINANZIATE CON RISORSE ASSEGNATE ALLA REGIONE	19.623,95	-		-		-	-	
Vincoli derivanti da trasferimenti	S			2011010045	SPESE PER ORGANIZZAZIONE E ATTUAZIONE CORSI PERFEZIONAMENTO, FORMAZIONE O AGGIORNAMENTO PERSONALE E PARTECIPAZIONE A CORSI INDETTI DA ENTI, ISTITUTI E AMM. VARIE - RISORSE STATALI - CNI/11	2.537,94	-		-		-	-	
Vincoli derivanti da trasferimenti	S			2011110015	SPESE PER L'ATTUAZIONE DELLE RILEVAZIONI STATISTICHE PREVISTE DAL PROGRAMMA STATISTICO NAZIONALE - CNI/15	13.610,42	-		-		-	-	
Vincoli derivanti da trasferimenti	S			2011110034	SPESE PER IL PAGAMENTO DELL'IMPOSTA IRAP SULLE PRESTAZIONI DI LAVORO FINANZIATE CON RISORSE ASSEGNATE ALLA REGIONE	-	-		-		-	-	
Vincoli derivanti da trasferimenti	S			2011110035	SPESE PER L'ATTUAZIONE DELLE RILEVAZIONI STATISTICHE PREVISTE DAL PROGRAMMA STATISTICO NAZIONALE - Imposta IRAP	500,00	-		-		-	-	
Vincoli derivanti da trasferimenti	S			2040310001	SPESE PER PROGETTI, STUDI E RICERCHE PER L'AGGIORNAMENTO E L'IMPLEMENTAZIONE DELL'ANAGRAFE NAZIONALE DELL'EDILIZIA SCOLASTICA (ART.7 L.23/96) - **CFR 40305037/E - CNI/08	-	-		-		-	-	
Vincoli derivanti da trasferimenti	S			2050210008	RISORSE CORRENTI DESTINATE AL FINANZIAMENTO DEGLI INTERVENTI NEL SETTORE TRASPORTI - CNI/2015	-	-		-		-	-	
Vincoli derivanti da trasferimenti	S			2050310023	SPESE PER LA DIFFUSIONE DELLA STRATEGIA MACROREGIONE ADRIATICO-IONICA - CNI/15	5.000,00	-		-		-	-	
Vincoli derivanti da trasferimenti	S			2050310031	CONTRIBUTI A ENTI LOCALI PER LA REALIZZAZIONE DI PROGETTI CULTURALI - LR 11/2009 - RIF. CAP. 53109102/D3 - CNI/15	-	-		-		-	-	
Vincoli derivanti da trasferimenti	S			2050310032	CONTRIBUTO PER IL FINANZIAMENTO E L'ATTIVITA' DELLA FONDAZIONE MARCHE CINEMA MULTIMEDIA - RIF. CAP. 53111103/D3 - CNI/15	-	-		-		-	-	
Vincoli derivanti da trasferimenti	S			2050310049	RECUPERO OVERBOOKING DOCUP OB.2 2000-2006	167.035,13	-		-		-	-	
Vincoli derivanti da trasferimenti	S			2060110001	FONDO UNICO PER LO SPORT - CORRENTE - LR 5/2012 - TRASFERIMENTI AD AMMINISTRAZIONI LOCALI - CNI/SIOPE/15	319,18	-		-		-	-	
Vincoli derivanti da trasferimenti	S			2060110010	FONDO UNICO PER LO SPORT - CORRENTE - LR 5/2012 - CNI/15	37.074,61	-		-		-	-	
Vincoli derivanti da trasferimenti	S			2060110024	FONDO UNICO PER LO SPORT - TRASFERIMENTI CORRENTI A IMPRESE - LR 5/2012	-	-		-		-	-	
Vincoli derivanti da trasferimenti	S			2060310026	FONDO UNICO PER LO SPORT - CORRENTE - LR 5/2012 - CNI/15	-	-		-		-	-	
Vincoli derivanti da trasferimenti	S			2060320001	CONTRIBUTI 35.LI AI COMUNI PER LA REALIZZAZIONE DI IMPIANTI SPORTIVI - S.O. - RIF. CAP. 20813266/D3 - CNI/15	-	-		-		-	-	
Vincoli derivanti da trasferimenti	S			2060320002	CONTRIBUTI COSTANTI PER LA DURATA MASSIMA DI VENTI ANNI A FAVORE DI ENTI LOCALI SUI MUTUI DA ESSI CONTRATTI PER L'ACQUISIZIONE DI STRUTTURE PER LO SVOLGIMENTO DELLA PRATICA SPORTIVA - S.O.- RIF. CAP. 20813282/D3 - CNI/15	-	-		-		-	-	
Vincoli derivanti da trasferimenti	S			2060320003	CONTRIBUTI COSTANTI DELLA DURATA MASSIMA DI 10 ANNI A FAVORE DI ENTI LOCALI, SOCIETA' SPORTIVE ED ALTRI SOGGETTI PUBBLICI E PRIVATI PER IMPIANTISTICA ED ATTREZZATURE SPORTIVE - S.O.- RIF. CAP. 20813284/D3 - CNI/15	5.803,27	-		-		-	-	
Vincoli derivanti da trasferimenti	S			2070120012	CONTRIBUTI IN CONTO CAPITALE PER GLI INVESTIMENTI PREVISTI DALL'ART.13 DELLA LEGGE 17.5.83 N.217 PER LO SVILUPPO ED IL RIEQUILIBRIO TERRITORIALE	-	-		-		-	-	
Vincoli derivanti da trasferimenti	S			2070120018	CONTRIBUTO IN CONTO CAPITALE PER LA RIQUALIFICAZIONE E L'AMMODERNAMENTO DELLE STRUTTURE RICETTIVE - **CFR EX 2003141/E	12.438,02	-		-		-	-	
Vincoli derivanti da trasferimenti	S			2070120020	CONTRIBUTI IN CONTO CAPITALE PER GLI INVESTIMENTI PREVISTI DALL'ART. 13 DELLA EX LEGGE 17.05.83 N. 217 PER LA RIQUALIFICAZIONE E RIPRISTINO DELLE ATTIVITA' TURISTICO RICETTIVE E RISTORATIVE - CNI/15	161.123,81	-		-		-	-	

NATURA	ENTRATA /SPESA	CAPITOLO ENTRATA	ENTRATA DESCRIZIONE	CAPITOLO SPESA	SPESA DESCRIZIONE	RISORSE VINCOLATE AL 01/01/2017	ACCERTAMENTI PRESUNTI ESERCIZIO 2017	ULTERIORI ACCERTAMENTI PRESUNTI	IMPEGNI PRESUNTI ESERCIZIO 2017	ULTERIORI IMPEGNI PRESUNTI	CANCELLAZIONE ACCERTAMENTO O VINCOLO (+) / ECONOMIE IMPEGNI (-)	FPV	RISORSE VINCOLATE AL 31-12-2017
						(a)	(b)	(b1)	(c)	(c1)	(d)	(e)	(f)=(a)+(b)+(b1)-(c)-(c1)-(d)-(e)
Vincoli derivanti da trasferimenti	S			2080220013	CONTRIBUTI PER LA REALIZZAZIONE DI INTERVENTI SPERIMENTALI - PROGRAMMA DI SPERIMENTAZIONE 2006/2008 - CNI/2008	1.000.511,58	-		-		-	-	
Vincoli derivanti da trasferimenti	S			2080220016	FONDO REGIONALE PER LE POLITICHE ABITATIVE, ART. 6 LR 36/2005 - RISORSE STATALI - CNI/10	2.631.218,65	-		255.921,92		-	302.687,65	
Vincoli derivanti da trasferimenti	S			2080220017	CONTRIBUTO STRAORDINARIO ALL'ENTE REGIONALE PER L'ABITAZIONE PUBBLICA DELLA PROVINCIA DI ASCOLI PICENO PER LA MESSA IN SICUREZZA DEGLI EDIFICI DI EDILIZIA RESIDENZIALE PUBBLICA - CNI/11	8.897,90	-		-		-	-	
Vincoli derivanti da trasferimenti	S			2080220019	SPESE PER FRONTEGGIARE RICHIESTE DI PAGAMENTO PER INTERVENTI DI EDILIZIA SOVVENZIONATA - LEGGE 61/68 E SS.MM. - SOMME RECUPERATE - CNI/12	10.376,40	-		-		-	-	
Vincoli derivanti da trasferimenti	S			2080220031	FONDO REGIONALE PER LE POLITICHE ABITATIVE, ART. 6 LR 36/2005 - RISORSE STATALI - CNI/10 - Contributi agli investimenti a altri enti e agenzie regionali e sub regionali - EX 42604246	7.203.419,37	-		669.939,53		-	1.679.528,57	
Vincoli derivanti da trasferimenti	S			2080220032	CONTRIBUTI A FAMIGLIE PER BUONO RISCATTO (RENT TO BUY) - CNI/16	130.560,00	-		31.200,00		-	27.300,00	
Vincoli derivanti da trasferimenti	S			2080220035	CONTRIBUTI PER LA REALIZZAZIONE DI INTERVENTI SPERIMENTALI IN AUTOCOSTRUZIONE/AUTORECUPERO - PROGRAMMA DI SPERIMENTAZIONE 2006/2008 - CONTRIBUTI A IMPRESE. CNI/16	1.940.000,00	-		477.478,53		-	119.369,63	
Vincoli derivanti da trasferimenti	S			2080230001	FONDO REGIONALE PER LE POLITICHE ABITATIVE, ART. 6 LR 36/2005 - RISORSE STATALI - ADESIONE FONDO IMMOBILIARE - CNI/16	-	-		-		-	-	
Vincoli derivanti da trasferimenti	S			2090120013	SPESE PER LA REALIZZAZIONE DI OPERE STRAORDINARIE DI DIFESA COSTIERA (ART.56 LEGGE 7/8/82 N. 526) - F.I.O. 1982	73.400,10	-		-		-	-	
Vincoli derivanti da trasferimenti	S			2090120035	INTERVENTI DI MANUTENZIONE IDRAULICA NELL'AMBITO DEGLI ECOSISTEMI FLUVIALI NEI BACINI DI RILIEVO REGIONALE (L. 19.07.1993, N. 236)	64.192,48	-		-		-	-	
Vincoli derivanti da trasferimenti	S			2090120036	INTERVENTI DI SISTEMAZIONE IDRAULI CA,DELLE ASTE FLUVIALI E DISSESTI IDROGEOLOGICI,DI CONSOLIDAMENTO DEIVERSANTI E DEGLI ABITATI E DEGLI ... BACINO IDRAULICO INTERREGIONALE DEL FIUME TRONTO (ART. 31, L. 183/89 E ART. 9 L. 253/90)	-	-		-		-	-	
Vincoli derivanti da trasferimenti	S			2090120046	INTERVENTI DIRETTI AL DISINQUINAMENTO DELLE ACQUE E DEL SUOLO,IN ATTUAZIONE DEGLI SCHEMI PREVISIONALI E PROGRAMMATICI PER I BACINI IDRAULICI DI RILIEVO REGIONALE (L. 18.5.1989, N. 183, ART, 4 L. 28.8.89, N. 305 E ART. 9 L. 7.8.1990, N. 253)	9.672,32	-		-		-	-	
Vincoli derivanti da trasferimenti	S			2090120072	INTERVENTI DI MANUTENZIONE IDRAULICA E DI DIFESA DEL SUOLO NEI BACINI IDRICI - CNI/16	500.000,00	-		-		-	-	
Vincoli derivanti da trasferimenti	S			2090120073	CONTRIBUTI ALLE COMUNITA' MONTANE PER INTERVENTI SELVICOLTURALI E OPERE DI SISTEMAZIONE IDRAULICO-FORESTALE - ART 5, COMMA 1, LETTERE C1 E C4 - LR 18/2008 - CNI/16	-	-		-		-	-	
Vincoli derivanti da trasferimenti	S			2090210001	SPESE RELATIVE ALLA GESTIONE DELLA CONVENZIONE CON IL CORPO FORESTALE DELLO STATO (ART. 3 L.R. 6/2005) - RIF. CAP. 31001113/D3 - CNI/15	3.978,18	-		-		-	-	
Vincoli derivanti da trasferimenti	S			2090210024	SPESE RELATIVE ALLA GESTIONE DELLA CONVENZIONE CON IL CORPO FORESTALE DELLO STATO (ART. 3 L.R. 6/2005) - RIF. CAP. 31001113/D3 - CNI/15 - Altri beni e materiali di consumo n.a.c. - EX 31001163	874,37	-		-		-	-	
Vincoli derivanti da trasferimenti	S			2090210026	SPESE PER PROGETTO LIFE + RESILFOR - AZIONE E3 "AFTER LIFE" - MANUTENZIONE DEGLI IMPIANTI REALIZZATI -RISORSE STATALI INTERAMENTE RISCOSSE - CNI/15	36.942,35	-		27.931,03		-	-	
Vincoli derivanti da trasferimenti	S			2090620014	SPESE PER L' ATTUAZIONE DI UN PROGETTO SPECIALE PER IL REPERIMENTO DI RISORSE IDRICHE INTEGRATIVE E PER LA TUTELA DELLE ACQUE DEL FIUME METAURO (ART. 37 LEGGE 27.12.1983 N. 730 DELIBERA CIPE DEL 22.02.1985 FIO ANNO 1984) -DELIBERA CIPE 27.11.1996 -	17.720,69	-		-		-	-	

NATURA	ENTRATA /SPESA	CAPITOLO ENTRATA	ENTRATA DESCRIZIONE	CAPITOLO SPESA	SPESA DESCRIZIONE	RISORSE VINCOLATE AL 01/01/2017	ACCERTAMENTI PRESUNTI ESERCIZIO 2017	ULTERIORI ACCERTAMENTI PRESUNTI	IMPEGNI PRESUNTI ESERCIZIO 2017	ULTERIORI IMPEGNI PRESUNTI	CANCELLAZIONE ACCERTAMENTO O VINCOLO (+) / ECONOMIE IMPEGNI (-)	FPV	RISORSE VINCOLATE AL 31-12-2017
						(a)	(b)	(b1)	(c)	(c1)	(d)	(e)	(f)=(a)+(b)+(b1)-(c)-(c1)-(d)-(e)
Vincoli derivanti da trasferimenti	S			2090720001	CONTRIBUTI PER L'AMPLIAMENTO DI PROPRIETA' PUBBLICA E COLLETTIVA, PER LA COSTITUZIONE DI AZIENDE ZOOTECNICHE E SILVO-PASTORALI NONCHE' SPESE PER APPEZZ. DI TERRENO PER AMPLIAM. DEMANIO REG.LE (ART. 23, LR 23.12.86, N. 28)	-	-		-		-	-	
Vincoli derivanti da trasferimenti	S			2090810006	SPESE PEER LA CONVENZIONE CON ARPAM PER LE ATTIVITA' RELATIVE ALLA QUALITA' DELL'ARIA - CNI/15	-	-		-		-	-	
Vincoli derivanti da trasferimenti	S			2090810007	MANUTENZIONE RETE REGIONALE CONVENZIONE ARPAM - CNI 2015 (GEMELLO DEL 42303102)	-	-		-		-	-	
Vincoli derivanti da trasferimenti	S			2090820024	INTERVENTI PER LA REALIZZAZIONE DEI PROGETTI DEL PTTA 94/96 RELATIVI ALL'AREA PROGRAMMATA AREE URBANE - SETTORE DISINQUINAMENTO ATMOSFERICO E ACUSTICO - CNI/16	-	-		-		-	-	
Vincoli derivanti da trasferimenti	S			2100110014	RISORSE CORRENTI DESTINATE AL FINANZIAMENTO DEGLI INTERVENTI NEL SETTORE TRASPORTI FERROVIARI - CNI/2016	-	-		-		-	-	
Vincoli derivanti da trasferimenti	S			2100120006	SPESE PER LA CONC. AGLI ENTI E ALLE IMP. DI TRASP. PUB. DI CONTR. IN CAP. PER L'ACQUISTO DI MAT. ROT. E DI ALTRI MEZZI DI TRASP. NONCHE' PER LA COST. E L' AMM. DI INFRASTRUT. DI IMP. FISSI DI TEC. DI CONTR. OFF. DEP. RELAT. ATREZ. SEDI ART.11 L151/81	-	-		-		-	-	
Vincoli derivanti da trasferimenti	S			2100210007	SPESE PER L'ATTUAZIONE DI STUDI, INDAGINI E RICERCHE PER IL TRASPORTO PUBBLICO LOCALE - LR 45/98, ART23, COMMA 6 - CNI/15	9.441,76	-		-		-	-	
Vincoli derivanti da trasferimenti	S			2100210014	SPESE PER LA PROGETTAZIONE DI TECNOLOGIE DI CONTROLLO NEL TRASPORTO PUBBLICO LOCALE (L. 10.4.1981 N. 151)	29.050,00	-		-		-	-	
Vincoli derivanti da trasferimenti	S			2100210038	CONTRIBUTI PER PROGETTI DI MOBILITA' COLLETTIVA - CNI/2015	90.000,00	-		-		-	-	
Vincoli derivanti da trasferimenti	S			2100210039	SPESE PER LA CIRCOLAZIONE AGEVOLATA SUGLI SUTOSERVIZI DI TRASPORTO PUBBLICO LOCALE - AZIENDE PARTECIPATE - CNI/15	-	-		-		-	-	
Vincoli derivanti da trasferimenti	S			2100210053	SPESE PER LA CIRCOLAZIONE AGEVOLATA SUGLI AUTOSERVIZI DI TRASPORTO PUBBLICO LOCALE - CNI/16	330.017,56	-		1.330.017,00		- 58,29	-	
Vincoli derivanti da trasferimenti	S			2100210058	RISORSE CORRENTI DESTINATE AL FINANZIAMENTO DEGLI INTERVENTI NEL SETTORE TRASPORTI - CNI/2015	1.934.891,09	-		-		-	-	
Vincoli derivanti da trasferimenti	S			2100210073	Spese per servizi di assistenza tecnica relativi al Trasporto Pubblico Locale.	1.328,00	-		-		-	-	
Vincoli derivanti da trasferimenti	S			2100210077	RISORSE CORRENTI DESTINATE AL FINANZIAMENTO DEGLI INTERVENTI NEL SETTORE TRASPORTI - SPESE PER FINANZIAMENTO DEL TPL AUTOMOBILISTICO - TRASFERIMENTI A COMUNI - CNI/16	70.475,68	-		-		-	-	
Vincoli derivanti da trasferimenti	S			2100210078	SPESE PER L'ATTUAZIONE DI STUDI, INDAGINI E RICERCHE PER IL TPL - LR 45/98, ART23, COMMA 6 - PAGAMENTO IMPOSTA IRAP - CNI/2016	1.651,04	-		-		-	-	
Vincoli derivanti da trasferimenti	S			2100220002	SPESE PER L'ACQUISIZIONE DI SOFTWARE PER UN SISTEMA WEB PER LA PUBBLICAZIONE ON LINE DELL'ORARIO REGIONALE TPL GOMMA - FERROVIA - CNI/15	-	-		-		-	-	
Vincoli derivanti da trasferimenti	S			2100220004	SPESE PER L'AGGIORNAMENTO, INTEGRAZIONE, STAMPA, DIFFUSIONE E DIVULGAZIONE DEL PIANO REGIONALE DEI TRASPORTI E DEI RELATIVI PROGETTI (L 10.04.81 N. 151 E L.R. 5.12.83 N. 39)	-	-		-		-	-	
Vincoli derivanti da trasferimenti	S			2100220010	SPESE PER LA CONCESSIONE AGLI ENTI E ALLE IMPRESE DI TRASPORTO PUBBLICO DI CONTRIBUTI IN C/CAPITALE PER IL FINANZIAMENTO DI SPESE DI INVEST. NEL SETT. TRASP. PUBB. LOCALE (ART. 18 TER DEL D.L. 13.05.91, N.151 CONV. CON MOD. NELLA LEGGE 12.07.91, N. 202)	620.403,36	-		-		-	-	
Vincoli derivanti da trasferimenti	S			2100220011	SPESE PER L'ACQUISIZIONE DI TECNOLOGIE DI CONTROLLO NEL TRASPORTO PUBBLICO LOCALE (L.10.4.1981 N.151)	1.189.991,42	-		-		- 2.660,00	-	

NATURA	ENTRATA /SPESA	CAPITOLO ENTRATA	ENTRATA DESCRIZIONE	CAPITOLO SPESA	SPESA DESCRIZIONE	RISORSE VINCOLATE AL 01/01/2017	ACCERTAMENTI PRESUNTI ESERCIZIO 2017	ULTERIORI ACCERTAMENTI PRESUNTI	IMPEGNI PRESUNTI ESERCIZIO 2017	ULTERIORI IMPEGNI PRESUNTI	CANCELLAZIONE ACCERTAMENTO O VINCOLO (+) / ECONOMIE IMPEGNI (-)	FPV	RISORSE VINCOLATE AL 31-12-2017
						(a)	(b)	(b1)	(c)	(c1)	(d)	(e)	(f)=(a)+(b)+(b1)-(c)-(c1)-(d)-(e)
Vincoli derivanti da trasferimenti	S			2100220023	CONTRIBUTI PER IL FINANZIAMENTO DI PROGETTI DI INVESTIMENTO PER L'AMMODERNAMENTO E L'INNOVAZIONE DEGLI IMPIANTI A FUNE -	-	-		-		-	-	
Vincoli derivanti da trasferimenti	S			2100220029	SPESE PER LA CONCESSIONE AGLI ENTI E ALLE IMPRESE DI TRASPORTO PUBBLICO DI CONTRIBUTI IN C/CAPITALE PER IL FINANZIAMENTO DI SPESE DI INVEST. NEL SETT. TRASP. PUBB. LOCALE (ART. 18 TER DEL D.L. 13.05.91, N.151 CONV. CON MOD. NELLA LEGGE 12.07.91, N. 202) - CNI/PDC/16	-	-		-		-	-	
Vincoli derivanti da trasferimenti	S			2100410008	SPESA PER ACQUISIZIONE DI SERVIZI TECNICO-ECONOMICI, GESTIONALI E FINANZIARI CONCERNENTI LA MOBILITA' AEROPORTUALE. CNI/2017	25.620,00	-		24.400,00		-	-	
Vincoli derivanti da trasferimenti	S			2100430002	ONERI RELATIVI ALLA SOTTOSCRIZIONE DI QUOTE DI PARTECIPAZIONE NELLA SOCIETA' AERDORICA - RIF. CAP. 42704228/D3 - CNI/15	-	-		-		-	-	
Vincoli derivanti da trasferimenti	S			2110110039	SPESE PER IL SERVIZIO DI ANTINCENDIO BOSCHIVO - Trasferimenti per attività in materia di antincendio boschivo svolte dai Corpi dello Stato (ART. 19 LR. 6/2005) - CNI/05	7,00	-		-		-	-	
Vincoli derivanti da trasferimenti	S			2110210005	SPESE DI PROGETTAZIONE INTERVENTI SU BENI CULTURALI DANNEGGIATI DAL SISMA - CNI/04	58.015,88	-		-		-	-	
Vincoli derivanti da trasferimenti	S			2110220006	FINANZIAMENTI IN UNICA SOLUZIONE AI COMUNI E AGLI ENTI PUBBLICI E PRIVATI PER IL COMPLETAMENTO DEL RIPRISTINO E DELLA RIPARAZIONE DI OPERE PUBBLICHE MONUMENTALI DEI COMPLESSI EDILIZI ADIBITI AL CULTO E MENSE ERSU DI ANCONA, DANNEGGIATI DA EVENTI SISMICI,	-	-		-		-	-	
Vincoli derivanti da trasferimenti	S			2110220019	CONTRIBUTI PER GLI INTERVENTI DI CUI ALL'ART.1 PUNTO B) DELLA LEGGE 3/4/80 N.115 SUL TERREMOTO IN VAL NERINA (ART.21, 5° COMMA, L.828/82 E ART. 4 L. 24.7.1984, N. 363)	-	-		-		-	-	
Vincoli derivanti da trasferimenti	S			2110220020	CONTRIBUTI PER LA RIPARAZIONE DI OPERE DI INTERESSE COMUNALE DANNEGGIATE DAGLI EVENTI SISMICI DEL 19.9.79IN VALNERINA DI CUI ALL'ART.1. PUNTO B) DELLA L. 3.4.1980, N. 115 (RIFINANZIAMENTO DISPOSTO CON L'ART. 6, COMMA 5, DELLA L. 22.12.1986, N. 910)	-	-		-		-	-	
Vincoli derivanti da trasferimenti	S			2110220021	CONTRIBUTI IN CAPITALE AI COMUNI COLPITI DAL SISMA DEL LUGLIO 1987 PER LA RIPARAZIONE DEGLI EDIFICI DANNEGGIATI DAL SISMA 1987 (ORDINANZA N. 1883 DEL 24.03.90 E AVVISO DI RETTIFICA IN G.U. N. 91 DEL 19.04.90)	-	-		-		-	-	
Vincoli derivanti da trasferimenti	S			2120110005	RISORSE CORRENTI DESTINATE AL FINANZIAMENTO DEGLI INTERVENTI NEL SETTORE POLITICHE SOCIALI E SPORT - CNI/2015	-	-		-		-	-	
Vincoli derivanti da trasferimenti	S			2120110008	RISORSE CORRENTI DESTINATE AL FINANZIAMENTO DEGLI INTERVENTI NEL SETTORE POLITICHE SOCIALI E SPORT - TRASFERIMENTO AD AZIENDE PUBBLICHE - CNI/2015	-	-		-		-	-	
Vincoli derivanti da trasferimenti	S			2120110013	RISORSE CORRENTI DESTINATE AL FINANZIAMENTO DEGLI INTERVENTI NEL SETTORE POLITICHE SOCIALI E SPORT - CNI/2015 - Trasferimenti correnti a Unioni di Comuni - EX 53015121	-	-		-		-	-	
Vincoli derivanti da trasferimenti	S			2120210002	RISORSE CORRENTI DESTINATE AL FINANZIAMENTO DEGLI INTERVENTI NEL SETTORE POLITICHE SOCIALI - ACQUISTO DI BENI E SERVIZI - CNI/2015	35.951,14	-		-		-	-	
Vincoli derivanti da trasferimenti	S			2120210026	RISORSE CORRENTI DESTINATE AL FINANZIAMENTO DEGLI INTERVENTI NEL SETTORE POLITICHE SOCIALI - ACQUISTO DI SERVIZI AMMINISTRATIVI	13.625,18	-		-		-	-	
Vincoli derivanti da trasferimenti	S			2120210027	RISORSE CORRENTI DESTINATE A COMUNI PER FINANZIAMENTO DEGLI INTERVENTI NEL SETTORE POLITICHE SOCIALI E SPORT (DISABILITA')	-	-		-		-	-	
Vincoli derivanti da trasferimenti	S			2120410025	RISORSE CORRENTI DESTINATE AL FINANZIAMENTO DEGLI INTERVENTI NEL SETTORE POLITICHE SOCIALI E SPORT - TRASFERIMENTI AI COMUNI - CNI/2016	-	-		-		-	-	

NATURA	ENTRATA /SPESA	CAPITOLO ENTRATA	ENTRATA DESCRIZIONE	CAPITOLO SPESA	SPESA DESCRIZIONE	RISORSE VINCOLATE AL 01/01/2017	ACCERTAMENTI PRESUNTI ESERCIZIO 2017	ULTERIORI ACCERTAMENTI PRESUNTI	IMPEGNI PRESUNTI ESERCIZIO 2017	ULTERIORI IMPEGNI PRESUNTI	CANCELLAZIONE ACCERTAMENTO O VINCOLO (+) / ECONOMIE IMPEGNI (-)	FPV	RISORSE VINCOLATE AL 31-12-2017
						(a)	(b)	(b1)	(c)	(c1)	(d)	(e)	(f)=(a)+(b)+(b1)-(c)-(c1)-(d)-(e)
Vincoli derivanti da trasferimenti	S			2120410028	RISORSE CORRENTI DESTINATE AL FINANZIAMENTO DEGLI INTERVENTI NEL SETTORE POLITICHE SOCIALI - TRASFERIMENTI AD AZIENDE PUBBLICHE - CNI/SIOPE/15	-	-		-		-	-	
Vincoli derivanti da trasferimenti	S			2120410035	RISORSE CORRENTI DESTINATE AL FINANZIAMENTO DEGLI INTERVENTI NEL SETTORE POLITICHE SOCIALI - Collaborazioni coordinate e a progetto	9.711,21	-		-		-	-	
Vincoli derivanti da trasferimenti	S			2120410036	RISORSE CORRENTI DESTINATE AL FINANZIAMENTO DEGLI INTERVENTI NEL SETTORE POLITICHE SOCIALI - ACQUISTO DI ALTRI SERVIZI DIVERSI - CNI/15	-	-		-		-	-	
Vincoli derivanti da trasferimenti	S			2120410041	INTERVENTI A FAVORE DI SOGGETTI SOTTOPOSTI A PROVVEDIMENTI DELL'AUTORITA' GIUDIZIARIA - Collaborazioni coordinate e a progetto	-	-		-		-	-	
Vincoli derivanti da trasferimenti	S			2120410042	INTERVENTI A FAVORE DI SOGGETTI SOTTOPOSTI A PROVVEDIMENTI DELL'AUTORITA' GIUDIZIARIA - Acquisto di altri servizi diversi	-	-		-		-	-	
Vincoli derivanti da trasferimenti	S			2120410044	SPESE PER IL PAGAMENTO DELL'IMPOSTA IRAP SULLE PRESTAZIONI DI LAVORO FINANZIATE CON RISORSE NAZIONALI	-	-		-		-	-	
Vincoli derivanti da trasferimenti	S			2120620002	CONTRIBUTI INDIVIDUALI IN CAPITALE - BUONI CASA PER L'ACQUISTO, LA COSTRUZIONE E IL RECUPERO DI ALLOGGI - BIENNIO 86/87 -	-	-		-		-	-	
Vincoli derivanti da trasferimenti	S			2120620003	CONTRIBUTO IN C/CAPITALE (BUONI CASA) PER L'ACQUISTO O IL RECUPERO DELLA 1^ ABITAZIONE	3.291,40	-		-		-	-	
Vincoli derivanti da trasferimenti	S			2120710013	RISORSE CORRENTI DESTINATE AL FINANZIAMENTO DEGLI INTERVENTI NEL SETTORE POLITICHE SOCIALI E SPORT - TRASFERIMENTI AD ENTI DELL'AMMINISTRAZIONE CENTRALE - CNI/2015	-	-		-		-	-	
Vincoli derivanti da trasferimenti	S			2130110268	Organizzazione campi scuola di educazione terapeutica per minori con diabete (Ex 52814129)	-	-		-		-	-	
Vincoli derivanti da trasferimenti	S			2130210005	SPESE PER ATTIVAZIONE INCARICHI PROFESSIONALI PER LE ATTIVITA' PREVISTE DAL PROGRAMMA DI RICERCA FINALIZZATA "SPERIMENTAZIONE DI UN COUNTRY HOSPITAL" - ***CFR EX 2003242/E - CNI/06	35.000,00	-		-		-	-	
Vincoli derivanti da trasferimenti	S			2130210088	CONTRIBUTO PER CORSI DI FORMAZIONE DEGLI OPERATORI SOCIO SANITARI DEI SERVIZI E PRESIDI TERRITORIALI DI 1° LIVELLO CHIAMATI A SVOLGERE ATTIVITA' DI PREVENZIONE INFORMAZIONE E ASSISTENZA DELLE INFEZIONI HIV (ART. 127 DEL D.P.R. N 309/90 E DL 3/12.1.93)	25.822,84	-		-		-	-	
Vincoli derivanti da trasferimenti	S			2130520028	SPESE PER IL COMPLETAMENTO DELL'OSPEDALE DI CAMERINO - ART. 20, LEGGE 67/88 - CNI/15	75.034,83	-		-		-	-	
Vincoli derivanti da trasferimenti	S			2130520029	SPESE PER LA RAZIONALIZZAZIONE DEL PROGRAMMA ATTUATIVO DELL'ART. 20 DELLA LEGGE 67/88 - DELIBERA CIPE DEL 21.12.95 - CNI/15	56.741,21	-		-		-	-	
Vincoli derivanti da trasferimenti	S			2130520030	SPESE PER LA RAZIONALIZZAZIONE DEL PROGRAMMA ATTUATIVO DELL'ART. 20 DELLA LEGGE 67/88 - DELIBERA CIPE DEL 26.01.95 - CNI/15	14.304,51	-		-		-	-	
Vincoli derivanti da trasferimenti	S			2130520031	SPESE PER LA RAZIONALIZZAZIONE DEL PROGRAMMA ATTUATIVO DELL'ART. 20 DELLA LEGGE 67/88 - DELIBERA CIPE DEL 27.11.96 - CNI/15	361.310,34	-		-		-	-	
Vincoli derivanti da trasferimenti	S			2130520032	SPESE PER LA RAZIONALIZZAZIONE ED IL POTENZIAMENTO DELLE STRUTTURE PREPOSTE ALLE ATTIVITA' TRASFUSIONALI - CNI/15	27.193,94	-		-		-	-	
Vincoli derivanti da trasferimenti	S			2130520033	SPESE PER LA COSTRUZIONE, RISTRUTTURAZIONE DEI REPARTI DI RICOVERO PER MALATTIE INFETTIVE - **CFR EX 2003038/E	84.564,55	-		-		-	-	
Vincoli derivanti da trasferimenti	S			2130520081	SPESE PER LA RIQUALIFICAZIONE ED ADEGUAMENTO DELL'OSPEDALE DI RECANATI - I STRALCIO - RIORGANIZZAZIONE ATTIVITA' POLIAMBULATORIALI E NUOVO SERVIZIO DIALISI	-	-		-		-	-	

NATURA	ENTRATA /SPESA	CAPITOLO ENTRATA	ENTRATA DESCRIZIONE	CAPITOLO SPESA	SPESA DESCRIZIONE	RISORSE VINCOLATE AL 01/01/2017	ACCERTAMENTI PRESUNTI ESERCIZIO 2017	ULTERIORI ACCERTAMENTI PRESUNTI	IMPEGNI PRESUNTI ESERCIZIO 2017	ULTERIORI IMPEGNI PRESUNTI	CANCELLAZIONE ACCERTAMENTO O VINCOLO (+) / ECONOMIE IMPEGNI (-)	FPV	RISORSE VINCOLATE AL 31-12-2017
						(a)	(b)	(b1)	(c)	(c1)	(d)	(e)	(f)=(a)+(b)+(b1)-(c)-(c1)-(d)-(e)
Vincoli derivanti da trasferimenti	S			2130520082	FONDO PER LA REALIZZAZIONE DI INVESTIMENTI DI CUI ALL'ART. 20 DELLA L. 67/1988 IN CAMPO SANITARIO - ECONOMIE VINCOLATE PROVENIENTI DA INTERVENTI CONCLUSI - CNI/13	221.547,88	-		-		-	-	
Vincoli derivanti da trasferimenti	S			2130710033	FINANZIAMENTO VINCOLATO AGLI ENTI DEL SSR PER LA COPERTURA DELLE SPESE NON COMPRESE NEI LIVELLI ESSENZIALI DI ASSISTENZA	0,03	-		-		-	-	
Vincoli derivanti da trasferimenti	S			2130710036	SPESA PER LA SOMMINISTRAZIONE GRATUITA DI FARMACI DI FASCIA C AI SOGGETTI AFFETTI DA MALATTIA RARA - CNI/14	120.000,00	-		-		-	-	
Vincoli derivanti da trasferimenti	S			2130710045	CONTRIBUTI AI SOGGETTI AFFETTI DA PATOLOGIE TUMORALI A TITOLO DI INTEGRAZIONE DEL RIMBORSO PER L'ACQUISTO DI PROTESI TRICOLOGICHE - RIF. 52829120 - CNI/16	101.534,36	-		-		-	-	
Vincoli derivanti da trasferimenti	S			2130710047	SPESE PER LA DEFINIZIONE DELLA GESTIONE LIQUIDATORIA D.L. 17 DEL 19/02/2001 -RIF. 52829118 - CNI/15	69.219,18	-		-		-	-	
Vincoli derivanti da trasferimenti	S			2130710051	CONTRIBUTI A FAVORE DI CITTADINI TUBERCOLOTICI NON ASSISTITI DALL'INPS (ART.5 LEGGE 4/3/1987 N.88) (EX 52829108)	6.930,00	-		-		-	-	
Vincoli derivanti da trasferimenti	S			2130710052	RIMBORSO ALLE AZIENDE SANITARIE DEI CONTRIBUTI NELLE SPESE DI ACCOMPAGNAMENTO DEI SOGGETTI SOTTOPOSTI A TRAPIANTO DI ORGANO (EX 52829103)	34.325,26	-		-		-	-	
Vincoli derivanti da trasferimenti	S			2130710053	RIMBORSO ALLE AZIENDE SANITARIE DEI CONTRIBUTI AI FAMILIARI CHE ASSISTONO L'ONCOEMOPATICO (EX 52829107)	9.674,03	-		-		-	-	
Vincoli derivanti da trasferimenti	S			2130710054	RIMBORSO ALLE AZIENDE SANITARIE DEI RIMBORSI E DEI CONTRIBUTI NELLE SPESE SOSTENUTE DAGLI ACCOMPAGNATORI DEI SOGGETTI IN TRATTAMENTO RADIOTERAPICO PRESSO LE STRUTTURE SANITARIE PUBBLICHE (EX 52829101)	343.177,12	-		-		-	-	
Vincoli derivanti da trasferimenti	S			2130710055	ASSEGNAZIONE ALLE AZIENDE UNITA' SANITARIE LOCALI PER I CONTRIBUTI RELATIVI AI TRATTAMENTI IPERBARICI (EX 52829102)	3.482,70	-		-		-	-	
Vincoli derivanti da trasferimenti	S			2130710064	PROVVIDENZE ECONOMICHE CONNESSE ALLA FRUIZIONE DELLE CURE TERMALI E PER LA MANUTENZIONE DELLE PROTESI IN FAVORE DEGLI INVALIDI DI GUERRA E PER SERVIZIO (EX 52829104)	103.901,25	-		-		-	-	
Vincoli derivanti da trasferimenti	S			2130710066	Organizzazione campi scuola di educazione terapeutica per minori con diabete	-	-		-		- 25,78	-	
Vincoli derivanti da trasferimenti	S			2130810003	SPESE PER LA DEFINIZIONE DELLA GESTIONE LIQUIDATORIA D.L. 17 DEL 19/02/2001 -RIF. 52829118 - CNI/15	-	-		-		-	-	
Vincoli derivanti da trasferimenti	S			2130810014	CONTRIBUTI AI SOGGETTI AFFETTI DA PATOLOGIE TUMORALI A TITOLO DI INTEGRAZIONE DEL RIMBORSO PER L'ACQUISTO DI PROTESI TRICOLOGICHE - RIF. 52829120 - CNI/15	-	-		-		-	-	
Vincoli derivanti da trasferimenti	S			2140110044	CONTRIBUTO ALL'UNIVERSITA' POLITECNICA DELLE MARCHE - FACOLTA' DI INGEGNERIA - PER IL FINANZIAMENTO DEL PROGETTO "IL RESPIRO ITALIANO MARCHE EXPO' 2015" - RIF CAP. 31605161/D3 - CNI/15	15.070,98	-		-		-	-	
Vincoli derivanti da trasferimenti	S			2140520018	FSC 2000-2006 - INTERVENTI A FAVORE DELLE IMPRESE PRODUTTIVE UBICATE IN AREE PARTICOLARMENTE COLPITE DALLA CRISI ECONOMICA - RISORSE STATALI INTERAMENTE RISCOSSE - CNI/13	1.143.253,39	-		600.954,99		- 264.557,27	-	
Vincoli derivanti da trasferimenti	S			2160110036	SPESE PER L'ATTUAZIONE DEGLI INTERVENTI IN MATERIA DI AGRITURISMO E DI TURISMO RURALE (ART. 25 - LR 3/2002) -CNI/10	114.167,59	-		-		-	-	
Vincoli derivanti da trasferimenti	S			2160110075	CONTRIBUTI AGLI ISTITUTI SCOLASTICI PER LA PARTECIPAZIONE AL PROGETTO DI EDUCAZIONE ALIMENTARE - A.S. 2005-2006 - RIF. CAP. 30905132/D3 - CNI/15	16.438,00	-		-		-	-	
Vincoli derivanti da trasferimenti	S			2160110090	SPESE PER RICERCHE E SPERIMENTAZIONE AGRARIA REGIONALE E BORSE DI STUDIO PER LA SPERIMENTAZIONE AGRARIA - RIF. CAP. 30907101/D3 - CNI/15	37.184,90	-		33.152,67		-	-	

NATURA	ENTRATA /SPESA	CAPITOLO ENTRATA	ENTRATA DESCRIZIONE	CAPITOLO SPESA	SPESA DESCRIZIONE	RISORSE VINCOLATE AL 01/01/2017	ACCERTAMENTI PRESUNTI ESERCIZIO 2017	ULTERIORI ACCERTAMENTI PRESUNTI	IMPEGNI PRESUNTI ESERCIZIO 2017	ULTERIORI IMPEGNI PRESUNTI	CANCELLAZIONE ACCERTAMENTO O VINCOLO (+) / ECONOMIE IMPEGNI (-)	FPV	RISORSE VINCOLATE AL 31-12-2017
						(a)	(b)	(b1)	(c)	(c1)	(d)	(e)	(f)=(a)+(b)+(b1)-(c)-(c1)-(d)-(e)
Vincoli derivanti da trasferimenti	S			2160110110	CONTRIB PER COOP AGRICOLE O SOCIALI OPERANTI IN AGRICOLTURA PER PROGETTI E STUDI DI FATTIBILITA' FINALIZZATI ALL'AGGREGAZIONE O FUSIONE DI COOP ESISTENTI E ALL'AMPLIAMENTO DELLA BASE SOCIALE (ART. 6 L.R. 7/2005) - RIF. CAP. 30901120/D3 - CNI/15	-	-		-		-	-	
Vincoli derivanti da trasferimenti	S			2160110115	SPESE PER NUOVI PROGRAMMI INTERREGIONALI - SPESA DI PARTE CORRENTE - L. 499/1999 - RIF. CAP. 30905127/D3 - CNI/15	55.061,57	-		-		-	-	
Vincoli derivanti da trasferimenti	S			2160110127	INDENNIZZI PER I DANNI CAUSATI DA SPECIE ANIMALI DI NOTEVOLE INTERESSE SCIENTIFICO E DA CANI RANDAGI O FERALI (L.R. 20/02/1995 N. 17) - RIF. CAP. 31003101/D3 - CNI/15	465.986,80	-		-		-	-	
Vincoli derivanti da trasferimenti	S			2160110145	SOSPENSIONE NELL'ANNO 1998 DEI RUOLI CONSORTILI A SEGUITO TERREMOTO 1997 DA DESTINARSI AI CONSORZI DI BONIFICA DI MC E PS -	138.878,35	-		-		-	-	
Vincoli derivanti da trasferimenti	S			2160110167	Contributo alle Unioni Montane per la gestione della delega in materia forestale (LL.RR. 6/05 e 18/08) - CNI/16	407.388,15	-		-		-	-	
Vincoli derivanti da trasferimenti	S			2160120010	SPESE PER NUOVI PROGRAMMI INTERREGIONALI - SPESA DI INVESTIMENTO - L. 499/99 - RIF. CAP. 30906218/D3 - CNI/15	3.853,86	-		-		-	-	
Vincoli derivanti da trasferimenti	S			2160120016	SPESE PER NUOVI PROGRAMMI INTERREGIONALI - SPESA DI INVESTIMENTO - AMMINISTRAZIONI LOCALI - L. 499/99 - RIF. CAP. 30906222/D3 - CNI/15	22.194,35	-		-		-	-	
Vincoli derivanti da trasferimenti	S			2160120036	CONTRIBUTO STRAORDINARIO AI COMUNI DEL LITORALE PER IL RIPRISTINO E LA MANUTENZIONE DELLE CONIFERE DANNEGGIATE DALLE NEVICATE DEL FEBBRAIO 2012 - RISORSE STATALI INTERAMENTE RISCOSSE - CNI/13	7.492,98	-		-		-	-	
Vincoli derivanti da trasferimenti	S			2160120049	CONTRIBUTI PER IL RIPRISTINO STRADE E FOSSI INTERPODERALI - OPCM N. 3796 DEL 30/07/2009 - CNI/09	142.753,07	-		-		-	-	
Vincoli derivanti da trasferimenti	S			2160120051	CONTRIBUTI PER IL RIPRISTINO STRADE E FOSSI INTERPODERALI - OPCM N. 3796 DEL 30/07/2009 - **CFR 40303006/E -CNI/09	-	-		-		-	-	
Vincoli derivanti da trasferimenti	S			2160120060	SPESE PER IL CONCORSO REGIONALE SUGLI INTERESSI SUI MUTUI GRAVANTI SULLA GESTIONE DELLE COOPERATIVE AGRICOLE (ART. 5 L.R. 51/1995) - RIF. CAP. 20813247/D3 - CNI/15	-	-		-		-	-	
Vincoli derivanti da trasferimenti	S			2160120061	CONCORSO NEGLI INTERESSI SUGLI AIUTI DI STATO RELATIVI AL MIGLIORAMENTO DELL'EFFICIENZA DELLE STRUTTURE AGRARIE (REGOLAMENTO CE 950/1997, ARTICOLO 12, COMMA 2) - RIF. CAP. 20813293/D3 - CNI/15	4.564,31	-		-		-	-	
Vincoli derivanti da trasferimenti	S			2160120072	TUTELA DELLE RISORSE GENETICHE AUTOCTONE ANIMALI E VEGETALI NEL TERRIOTIRO MARCHIGIANO - CNI/15	40.942,66	-		-		-	-	
Vincoli derivanti da trasferimenti	S			2160120077	CONCESSIONE DEL CONCORSO NEL PAGAMENTO DEGLI INTERESSI CONSEGUENTI ALLA PROROGA DELLE RATE DELLE OPERAZIONI DI CREDITO AGRARIO AI SENSI DELL'ART.4 C. 1 L. 14.2.92,185)	118.954,72	-		-		-	-	
Vincoli derivanti da trasferimenti	S			2160120094	SPESE E CONTRIBUTI PER GLI INTERVENTI PREVISTI DAGLI ARTT.3 E 4 DELLA L.25/5/70 N.364 LAVORI DI PRONTO INTERVENTO, RIPARAZIONE E RIPRISTINO STRUTTURE AZIENDALI DANNEGGIATE DAL TERREMOTO DEL 1979	616.021,53	-		-		-	-	
Vincoli derivanti da trasferimenti	S			2160120097	CONTRIBUTI IN CONTO CAPITALE "UNA TANTUM" A TITOLO DI PRONTO INTERVENTO; CONTRIBUTI PER LA RICOSTITUZIONE DI CAPITALI DI CONDUZIONE E PER IL RIPRISTINO DELLE STRUTTURE FONDIARIE AZIENDALI	5.164,56	-		-		-	-	
Vincoli derivanti da trasferimenti	S			2160120098	CONTRIBUTI IN C/CAPITALE PER IL RIPRISTINO DELLE OPERE PUBBLICHE DI BONIFICA O DI BONIFICA MONTANA (ART.1,CO.3,LETT.B DELLA L.15.10.81, 590)	54.402,12	-		-		-	-	
Vincoli derivanti da trasferimenti	S			2160120105	CONTRIBUTI IN CONTO CAPITALE PER IL RIPRISTINO E LA SISTEMAZIONE DELLE STRUTTURE INTERAZIENDALI - CALAMITA' APRILE/LUGLIO 1999 -	83.136,86	-		-		-	-	

NATURA	ENTRATA /SPESA	CAPITOLO ENTRATA	ENTRATA DESCRIZIONE	CAPITOLO SPESA	SPESA DESCRIZIONE	RISORSE VINCOLATE AL 01/01/2017	ACCERTAMENTI PRESUNTI ESERCIZIO 2017	ULTERIORI ACCERTAMENTI PRESUNTI	IMPEGNI PRESUNTI ESERCIZIO 2017	ULTERIORI IMPEGNI PRESUNTI	CANCELLAZIONE ACCERTAMENTO O VINCOLO (+) / ECONOMIE IMPEGNI (-)	FPV	RISORSE VINCOLATE AL 31-12-2017
						(a)	(b)	(b1)	(c)	(c1)	(d)	(e)	(f)=(a)+(b)+(b1)-(c)-(c1)-(d)-(e)
Vincoli derivanti da trasferimenti	S			2160120106	CONTRIBUTI IN CONTO CAPITALE PER IL RIPRISTINO E LA SISTEMAZIONE DI OPERE PUBBLICHE DI BONIFICA - CALAMITA' APRILE/LUGLIO 1999 -	752.590,34	-		-		-	-	
Vincoli derivanti da trasferimenti	S			2160120144	L.185 art. 3 comma lett.B) Approvazione progetto CONTRIBUTI CALAMITA' MAGGIO/GIUGNO 1998 -	114,32	-		-		-	-	
Vincoli derivanti da trasferimenti	S			2160120145	L.185/92 ART.3 (COMMA LETT.B) RIPRISTINO CON ADEGUAMENTO DELLA SEZIONE DI DEFLUSSO DEL TORRENTE ABULA - CALAMITA' MESE OTTOBRE 2000	2.637,62	-		-		-	-	
Vincoli derivanti da trasferimenti	S			2160310011	SPESE PER IL PAGAMENTO IVA RELATIVO AL PROGRAMMA COMUNITARIO FEP -CNI/10	17.883,24	-		-		-	-	
Vincoli derivanti da trasferimenti	S			2160310021	ACCANTONAMENTO PER RESTITUZIONE ALLA UE DI CONTRIBUTI RELATIVI AL REG.CE 951/97	5.435,42	-		-		-	-	
Vincoli derivanti da trasferimenti	S			2170120019	CONCESSIONE DI CONTRIBUTI IN CONTO CAPITALE PER INIZIATIVE FINALIZZATE AL RISPARMIO ENERGETICO E ALL'UTILIZZAZIONE DI FONTI RINNOVABILI DI ENERGIA O ASSIMILATE	-	-		-		-	-	
Vincoli derivanti da trasferimenti	S			2180110002	SPESE PER PROGETTO LIFE + RESILFOR - AZIONE E3 "AFTER LIFE" - MANUTENZIONE DEGLI IMPIANTI REALIZZATI -RISORSE STATALI INTERAMENTE RISCOSSE - CNI/15	48.140,73	-		-		-	-	
Vincoli derivanti da trasferimenti	S			2180120014	CONTRIBUTI IN CAPITALE A FAVORE DI ENTI LOCALI E LORO CONSORZI PER LA REALIZZAZIONE DI INTERVENTI DIRETTI A FAVORIRE LO SVILUPPO SOCIALE ED ECONOMICO DELLE AREE DEPRESSE (D.L. 344/96 REITERATO CON D.L. 548/96 CONVERTITO NELLA L. 20.12.96, N. 641)	19.481,45	-		-		-	-	
Vincoli derivanti da trasferimenti	T					25.041.170,28	-	-	3.450.999,07	-	- 267.301,34	2.128.885,85	19.728.586,70
Vincoli derivanti da trasferimenti	S			2150210016	PROGRAMMA LEONARDO - SPESE PROGETTO SKY - MOBILITA' - ***CFR 20203032 - CNI/07	1.022,36	-		-		-	-	
Vincoli derivanti da trasferimenti	T					1.022,36	-	-	-	-	-	-	1.022,36
Vincoli derivanti da trasferimenti	S			2100410003	SPESE PER L'INCARICO A SVIM SPA PER LA REALIZZAZIONE DEL PROGETTO EUROPLANE - INTERREG III C - QUOTA UE 50% - QUOTA STATO 35% - QUOTA REGIONE 15% - CNI/06	11.921,18	-		-		-	-	
Vincoli derivanti da trasferimenti	T					11.921,18	-	-	-	-	-	-	11.921,18
Vincoli derivanti da trasferimenti	S			2110110003	SPESE PER L'ATTUAZIONE DEGLI INTERVENTI RELATIVI AL PROGETTO COMUNITARIO "EUROPEAN WORKSHOP TO VALORISE THE USE NEW I.T.C. IN RISK ASSESTMENT AND RISK MANAGEMENT" - ***CFR 20203027 - CNI/07	-	-		-		-	-	
Vincoli derivanti da trasferimenti	S			2110110017	TRASFERIMENTO AI PARTNERS STRANIERI PER L'ATTUAZIONE DEGLI INTERVENTI RELATIVI AL PROGETTO COMUNITARIO "EUROPEAN WORKSHOP TO VALORISE THE USE NEW I.T.C. IN RISK ASSESTMENT AND RISK MANAGEMENT" - ***CFR 20203027 - CNI/07	1.791,01	-		-		-	-	
Vincoli derivanti da trasferimenti	T					1.791,01	-	-	-	-	-	-	1.791,01
Vincoli derivanti da trasferimenti	S			2150210014	SPESA PER PROGETTO DILMA - INTERREG IIIA - QUOTA FESR 50% - QUOTA STATO 35% - QUOTA REGIONE 15%- ACQUISTO DI BENI E SERVIZI- CFR 20301021 - CNI/07	15.051,95	-		-		-	-	
Vincoli derivanti da trasferimenti	T					15.051,95	-	-	-	-	-	-	15.051,95
Vincoli derivanti da trasferimenti	E	1402010124	ASSEGNAZIONE DA ALTRI LEADER PARTNER - INTERREG III A NPPA - QUOTA FESR 50% - QUOTA STATO 35% - QUOTA REGIONE 15% (COMUNI, PROVINCE, CCIAA) -**CFR 10304701- 31102706 - CNI/07			-	-				-	-	
Vincoli derivanti da trasferimenti	T					-	-	-		-	-	-	-

NATURA	ENTRATA /SPESA	CAPITOLO ENTRATA	ENTRATA DESCRIZIONE	CAPITOLO SPESA	SPESA DESCRIZIONE	RISORSE VINCOLATE AL 01/01/2017	ACCERTAMENTI PRESUNTI ESERCIZIO 2017	ULTERIORI ACCERTAMENTI PRESUNTI	IMPEGNI PRESUNTI ESERCIZIO 2017	ULTERIORI IMPEGNI PRESUNTI	CANCELLAZIONE ACCERTAMENTO O VINCOLO (+) / ECONOMIE IMPEGNI (-)	FPV	RISORSE VINCOLATE AL 31-12-2017
						(a)	(b)	(b1)	(c)	(c1)	(d)	(e)	(f)=(a)+(b)+(b1)-(c)-(c1)-(d)-(e)
Vincoli derivanti da trasferimenti	E	1201030003	ASSEGNAZIONE DA ATI FIRA - LEADER PARTNER - INTERREG III A NPPA- QUOTA FESR 50% - QUOTA STATO 35% - QUOTA REGIONE 15% - CFR 31101602/603/604 -30901603/604 - 31801603/604 -31403601/602 -53105601/602 31105603 -32101662/663 -CNI/07			-	-				-	-	
Vincoli derivanti da trasferimenti	S			2050310014	SPESA PER PROGETTO NEPTUNE - INTERREG IIIA - QUOTA FESR 50% - QUOTA STATO 35% - QUOTA REGIONE 15% - ACQUISTO DI BENI E SERVIZI -**CFR 20301022 - CNI/07	3.964,29	-		-		-	-	
Vincoli derivanti da trasferimenti	S			2070110032	SPESA PER PROGETTO THERMALIS - INTERREG IIIA - QUOTA FESR 50% - QUOTA STATO 35% - QUOTA REGIONE 15% - TRASFERIMENTO A ALTRI ENTI AMM. LOCALE -**CFR 20301022 - CNI/07	42.064,81	-		-		-	-	
Vincoli derivanti da trasferimenti	S			2070210004	SPESA PER PROGETTO THERMALIS - INTERREG IIIA - QUOTA FESR 50% - QUOTA STATO 35% - QUOTA REGIONE 15% - ACQUISTO DI BENI E SERVIZI -**CFR 20301022 - CNI/07	79,61	-		-		-	-	
Vincoli derivanti da trasferimenti	S			2140110060	SPESA PER PROGETTO TISAF - INTEREG IIIA - QUOTA FESR 50% - QUOTA STATO 35% - QUOTA REGIONE 15% - TRASFERIMENTI CORRENTI AD IMPRESE - **CFR 20301022 - CNI/SIOPE/11	-	-		-		-	-	
Vincoli derivanti da trasferimenti	S			2140110075	SPESA PER PROGETTO TISAF - INTEREG IIIA - QUOTA FESR 50% - QUOTA STATO 35% - QUOTA REGIONE 15% - TRASFERIMENTO AD ALTRI -**CFR 20301022 - CNI/07	-	-		-		-	-	
Vincoli derivanti da trasferimenti	S			2150210015	SPESA PER PROGETTO AGRITRAINING - INTERREG IIIA -QUOTA FESR 50% - QUOTA STATO 35% - QUOTA REGIONE 15%- ACQUISTO DI BENI E SERVIZI- CFR 20301022 - CNI/07	11.706,61	-		-		-	-	
Vincoli derivanti da trasferimenti	S			2160310001	SPESA PER PROGETTO BIOFORENERGY - INTERREG IIIA - QUOTA FESR 50% - QUOTA STATO 35% - QUOTA REGIONE 15%-ACQUISTO DI BENI E SERVIZI- CFR 20301022 - CNI/07	2.778,51	-		-		-	-	
Vincoli derivanti da trasferimenti	S			2160310013	SPESA PER PROGETTO BIOFORENERGY - INTERREG IIIA -QUOTA FESR 50% - QUOTA STATO 35% - QUOTA REGIONE 15%- TRASFERIMENTO A REGIONI - CFR 20301022 - CNI/07	1.006,67	-		-		-	-	
Vincoli derivanti da trasferimenti	S			2160310015	SPESA PER PROGETTO MARCBAL - INTERREG IIIA - QUOTA FESR 50% - QUOTA STATO 35% - QUOTA REGIONE 15%- TRASFERIMENTO A PARTNER - TRASFERIMENTO A UNIVERSITÀ - CFR 20301022 - CNI/07	6.455,48	-		-		-	-	
Vincoli derivanti da trasferimenti	S			2160310018	SPESA PER PROGETTO BIOFORENERGY - INTERREG IIIA -QUOTA FESR 50% - QUOTA STATO 35% - QUOTA REGIONE 15%- TRASFERIMENTO A IMPRESE - CFR 20301022 - CNI/08	10.965,84	-		-		-	-	
Vincoli derivanti da trasferimenti	S			2190210001	SPESA PER PROGETTO NEPTUNE - INTERREG IIIA - QUOTA FESR 50% - QUOTA STATO 35% - QUOTA REGIONE 15%- ACQUISTO DI BENI E SERVIZI- CFR 20301022 - CNI/07	-	-		-		-	-	
Vincoli derivanti da trasferimenti	S			2190210006	SPESA PER PROGETTO NEPTUNE - INTERREG IIIA - QUOTA FESR 50% - QUOTA STATO 35% - QUOTA REGIONE 15% - TRASFERIMENTO A COMUNI-**CFR 20301022 - CNI/07	6.492,79	-		-		-	-	
Vincoli derivanti da trasferimenti	S			2190210010	SPESA PER PROGETTO NEPTUNE - INTERREG IIIA - QUOTA FESR 50% - QUOTA STATO 35% - QUOTA REGIONE 15% - TRASFERIMENTO A Province -**CFR 20301022 - CNI/16	14.450,00	-		-		-	-	
Vincoli derivanti da trasferimenti	T					99.964,61	-	-	-	-	-	-	99.964,61
Vincoli derivanti da trasferimenti	S			2050310003	SPESE PER LA REALIZZAZIONE DEL PROGRAMMA EUROPEAID PROGETTO "URB-AL III PROGETTO "EU-LA-WIN - EUROPEAN UNION AND LATIN AMERICA FOR WELFARE INTEGRATED POLICES" - ACQUISTO BENI E SERVIZI -QUOTA REG.58,40% -QUOTA UE 41,60% -**CFR 20203046/E -CNI/09	1.392,90	-		-		-	-	

NATURA	ENTRATA /SPESA	CAPITOLO ENTRATA	ENTRATA DESCRIZIONE	CAPITOLO SPESA	SPESA DESCRIZIONE	RISORSE VINCOLATE AL 01/01/2017	ACCERTAMENTI PRESUNTI ESERCIZIO 2017	ULTERIORI ACCERTAMENTI PRESUNTI	IMPEGNI PRESUNTI ESERCIZIO 2017	ULTERIORI IMPEGNI PRESUNTI	CANCELLAZIONE ACCERTAMENTO O VINCOLO (+) / ECONOMIE IMPEGNI (-)	FPV	RISORSE VINCOLATE AL 31-12-2017
						(a)	(b)	(b1)	(c)	(c1)	(d)	(e)	(f)=(a)+(b)+(b1)-(c)-(c1)-(d)-(e)
Vincoli derivanti da trasferimenti	S			2050310043	SPESE PER LA REALIZZAZIONE DEL PROGRAMMA EUROPEAID URB-AL III PROGETTO "EU -LA-WIN EUROPEAN UNION AND LATIN AMERICA FORM WELFARE INTEGRATED POLICIES" - QUOTA UE 39,51% QUOTA REGIONE 60,49% - TRASFERIMENTO ALTRI PARTNER -**CFR 20203046	-	-		-		-	-	
Vincoli derivanti da trasferimenti	S			2190110051	SPESE PER LA REALIZZAZIONE DEL PROGRAMMA EUROPEAID URB-AL III PROGETTO "EU -LA-WIN EUROPEAN UNION AND LATIN AMERICA FORM WELFARE INTEGRATED POLICIES" - QUOTA UE 39,51% QUOTA REGIONE 60,49% - TRASFERIMENTO ALTRI PARTNER -**CFR 20203046	-	-		-		-	-	
Vincoli derivanti da trasferimenti	T					1.392,90	-	-	-	-	-	-	1.392,90
Vincoli derivanti da trasferimenti	E	1201010096	ASSEGNAZIONE DI FONDI DALLO STATO RELATIVI AL POR FESR 2007/2013 - **CFR-31401614 - CNI/07			-	-				-	-	
Vincoli derivanti da trasferimenti	E	1201050024	ASSEGNAZIONE DI FONDI DALLA UE RELATIVI AL POR 2007/2013- FESR**CFR 31401614 - CNI/07			-	-				-	-	
Vincoli derivanti da trasferimenti	E	1305990002	RECUPERO FINANZIAMENTI EROGATI A VARIO TITOLO SUL POR CRO FESR 2007/2013 - **CFR 31401614 - 31402767 - 31402768 - 31402769			-	-				-	-	
Vincoli derivanti da trasferimenti	E	1402010111	ASSEGNAZIONE DI FONDI DALLO STATO RELATIVI AL POR FESR 2007/2013- **CFR 31402767-31402768-31402769 - CNI/07			-	-				-	-	
Vincoli derivanti da trasferimenti	E	1402050007	ASSEGNAZIONE DI FONDI DALLA UE RELATIVI AL POR 2007/2013- FESR **CFR 31402767-31402768-31402769 - CNI/07			-	-				-	-	
Vincoli derivanti da trasferimenti	S			2011220003	SPESE PER LA REALIZZAZIONE DEL POR FESR 2007/2013 - PRODOTTI INFORMATICI - QUOTA UE 39%-QUOTA STATO 47%- QUOTA REGIONE 14%****CFR 40404001-40315001/E - CNI/07	-	-		-		-	-	
Vincoli derivanti da trasferimenti	S			2011220004	SPESE PER LA REALIZZAZIONE DEL POR FESR 2007/2013 - BENI IMMOBILI - QUOTA UE 39% - QUOTA STATO 47% - QUOTA REGIONE 14% - **CFR 40404001-40315001/E - CNI/08	82.170,98	-		-		-	-	
Vincoli derivanti da trasferimenti	S			2140510003	SPESE PER LA REALIZZAZIONE DEL POR FESR 2007/2013 - ACQUISTO DI BENI E SERVIZI - QUOTA UE 39%-QUOTA STATO 47%- QUOTA REGIONE 14%**CFR 20204001-20115001/E - CNI/07	83.859,96	-		-		-	-	
Vincoli derivanti da trasferimenti	S			2140520013	SPESE PER LA REALIZZAZIONE DEL PROGRAMMA POR FESR 2007/2013 - TRASFERIMENTO AGLI EE.LL. IN C/CAPITALE - QUOTA UE 39%-QUOTA STATO 47%- QUOTA REGIONE 14% -**CFR 40404001-40315001/E - CNI/07	-	-		-		-	-	
Vincoli derivanti da trasferimenti	S			2140520014	SPESE PER LA REALIZZAZIONE DEL POR-FESR 2007/2013 - TRASFERIMENTO IN C/CAPITALE A ENTI DI RICERCA - QUOTA UE 39% -QUOTA STATO 47%- QUOTA REGIONE 14% ++ CFR 40404001-40315001/E - CNI/13	-	-		-		-	-	
Vincoli derivanti da trasferimenti	S			2140520022	SPESE PER LA REALIZZAZIONE DEL POR FESR 2007/2013 - TRASFERIMENTO ALLE IMPRESE IN C/CAPITALE - QUOTA UE 39%-QUOTA STATO 47%-QUOTA REGIONE 14% -**CFR 40404001-40315001/E -CNI/07	6.743.544,98	-		-		-	-	
Vincoli derivanti da trasferimenti	S			2140520025	SPESE PER LA REALIZZAZIONE DEL POR FESR 2007/2013 - TRASFERIMENTO IN C/CAPITALE AD ALTRI SOGGETTI - QUOTA UE 39% - QUOTA STATO 47% - QUOTA REGIONE 14% - **CFR 40404001 E 40315001 - CNI/SIOPE/14	52.261,77	-		-		-	-	
Vincoli derivanti da trasferimenti	S			2140520043	SPESE PER LA REALIZZAZIONE DEL PROGRAMMA POR FESR 2007/2013 - TRASFERIMENTO AGLI EE.LL. IN C/CAPITALE - QUOTA UE 39%-QUOTA STATO 47%- QUOTA REGIONE 14% -**CFR 40404001-40315001/E - CNI/07 - Contributi agli investimenti a Province - EX 31402767	6.609,62	-		-		-	-	
Vincoli derivanti da trasferimenti	S			2140520044	SPESE PER LA REALIZZAZIONE DEL PROGRAMMA POR FESR 2007/2013 - TRASFERIMENTO AGLI EE.LL. IN C/CAPITALE - QUOTA UE 39%-QUOTA STATO 47%- QUOTA REGIONE 14% -**CFR 40404001-40315001/E - CNI/07 - Contributi agli investimenti a Comuni - EX 31402767	2.658.330,68	-		-		- 133.533,43	-	

NATURA	ENTRATA /SPESA	CAPITOLO ENTRATA	ENTRATA DESCRIZIONE	CAPITOLO SPESA	SPESA DESCRIZIONE	RISORSE VINCOLATE AL 01/01/2017	ACCERTAMENTI PRESUNTI ESERCIZIO 2017	ULTERIORI ACCERTAMENTI PRESUNTI	IMPEGNI PRESUNTI ESERCIZIO 2017	ULTERIORI IMPEGNI PRESUNTI	CANCELLAZIONE ACCERTAMENTO O VINCOLO (+) / ECONOMIE IMPEGNI (-)	FPV	RISORSE VINCOLATE AL 31-12-2017
						(a)	(b)	(b1)	(c)	(c1)	(d)	(e)	(f)=(a)+(b)+(b1)-(c)-(c1)-(d)-(e)
Vincoli derivanti da trasferimenti	S			2140520045	SPESE PER LA REALIZZAZIONE DEL PROGRAMMA POR FESR 2007/2013 - TRASFERIMENTO AGLI EE.LL. IN C/CAPITALE - QUOTA UE 39%-QUOTA STATO 47%- QUOTA REGIONE 14% -**CFR 40404001-40315001/E - CNI/07 - Contributi agli investimenti a Unioni di Comuni - EX 31402767	73.761,70	-		-		-	-	
Vincoli derivanti da trasferimenti	S			2140520046	SPESE PER LA REALIZZAZIONE DEL PROGRAMMA POR FESR 2007/2013 - TRASFERIMENTO AGLI EE.LL. IN C/CAPITALE - QUOTA UE 39%-QUOTA STATO 47%- QUOTA REGIONE 14% -**CFR 40404001-40315001/E - CNI/07 - Contributi agli investimenti a Comunità Montane - EX 31402767	-	-		-		-	-	
Vincoli derivanti da trasferimenti	S			2140520047	SPESE PER LA REALIZZAZIONE DEL PROGRAMMA POR FESR 2007/2013 - TRASFERIMENTO AGLI EE.LL. IN C/CAPITALE - QUOTA UE 39%-QUOTA STATO 47%- QUOTA REGIONE 14% -**CFR 40404001-40315001/E - CNI/07 - Contributi agli investimenti a Aziende sanitarie locali - EX 31402767	1.621,88	-		-		-	-	
Vincoli derivanti da trasferimenti	S			2140520048	SPESE PER LA REALIZZAZIONE DEL PROGRAMMA POR FESR 2007/2013 - TRASFERIMENTO AGLI EE.LL. IN C/CAPITALE - QUOTA UE 39%-QUOTA STATO 47%- QUOTA REGIONE 14% -**CFR 40404001-40315001/E - CNI/07 - Contributi agli investimenti a altri enti e agenzie regionali e sub regionali - EX 31402767	-	-		-		-	-	
Vincoli derivanti da trasferimenti	S			2140520056	SPESE PER LA REALIZZAZIONE DEL PROGRAMMA POR FESR 2007/2013 - CONTRIBUTI IN C/CAPITALE A UNIVERSITA' (ex cap. 31402767) - QUOTA UE 39% QUOTA STATO 47%- QUOTA REGIONE 14% -**CFR 40404001-40315001/E - CNI/2016	54.572,99	-		-		-	-	
Vincoli derivanti da trasferimenti	S			2140520057	Spese in conto capitale per la realizzazione del Programma POR FESR 2007/2013 Asse V Intervento 5.1.2.53.02 per interventi di manutenzione idraulica e di difesa del suolo nei bacini idrici (ex 31402767) ¿ QUOTA UE 39% - QUOTA STATO 47% - QUOTA REGIONE 14% -**CFR 40404001- 40315001/E - CNI/2016	129,83	-		-		-	-	
Vincoli derivanti da trasferimenti	S			2140520058	Spese per la realizzazione del Programma POR FESR 2007/2013 Asse V Intervento 5.1.2.53.02 Contributi in conto capitale a Province per interventi necessari a fronteggiare i danni subiti a seguito degli eventi calamitosi (ex 31402767) ¿ QUOTA UE 39% - QUOTA STATO 47% - QUOTA REGIONE 14% -**CFR 40404001-40315001/E - CNI/2016	186,52	-		-		-	-	
Vincoli derivanti da trasferimenti	T					9.757.050,91	-	-	-	-	- 133.533,43	-	9.890.584,34
Vincoli derivanti da trasferimenti	E	1201010097	ASSEGNAZIONE DI FONDI DALLO STATO RELATIVI AL P.O.R. OB. 2 - FSE 2007/2013 - ***CFR 32101664/665/666 - CNI/07			-	-				-	-	
Vincoli derivanti da trasferimenti	E	1201050025	ASSEGNAZIONE DI FONDI DALLA UE RELATIVI AL P.O.R. OB. 2 - FSE 2007/2013 - ***CFR 32101664/665/666 - CNI/07			-	-				-	-	
Vincoli derivanti da trasferimenti	S			2040210002	SPESE PER LA REALIZZAZIONE DEL POR OB 2 FSE 2007/2013 - TRASF. CORRENTE AMMINISTRAZIONE CENTRALE -**CFR 20204002 - 20115002 - CNI/SIOPE/08	644.009,16	-		-		-	-	
Vincoli derivanti da trasferimenti	S			2040210004	SPESE PER LA REALIZZAZIONE DEL POR OB. 2 FSE 2007/2013 - TRASF. CORRENTE AD ALTRI SOGGETTI ***CFR 20204002 - 20115002 - CNI/07	156.769,10	-		-		-	-	
Vincoli derivanti da trasferimenti	S			2050310008	SPESE PER LA REALIZZAZIONE DEL POR OB. 2 FSE 2007/2013 - ACQUISTO DI BENI E SERVIZI - ***CFR 20204002 - 20115002 - CNI/SIOPE/09	10.517,18	-		-		-	-	
Vincoli derivanti da trasferimenti	S			2050310024	SPESE PER LA REALIZZAZIONE DEL POR OB. 2 FSE 2007/2013 - TRASF. CORRENTE A ENTI DELLE AMMINISTRAZIONI LOCALI -**CFR 20204002 - 20115002 - CNI/SIOPE/09	-	-		-		-	-	
Vincoli derivanti da trasferimenti	S			2150210052	SPESE PER LA REALIZZAZIONE DEL POR OB. 2 FSE 2007/2013 - TRASF. CORRENTE AD IMPRESE -**CFR 20204002 - 20115002 -CNI/SIOPE/09	169.101,95	-		-		- 7.907,44	-	

NATURA	ENTRATA /SPESA	CAPITOLO ENTRATA	ENTRATA DESCRIZIONE	CAPITOLO SPESA	SPESA DESCRIZIONE	RISORSE VINCOLATE AL 01/01/2017	ACCERTAMENTI PRESUNTI ESERCIZIO 2017	ULTERIORI ACCERTAMENTI PRESUNTI	IMPEGNI PRESUNTI ESERCIZIO 2017	ULTERIORI IMPEGNI PRESUNTI	CANCELLAZIONE ACCERTAMENTO O VINCOLO (+) / ECONOMIE IMPEGNI (-)	FPV	RISORSE VINCOLATE AL 31-12-2017
						(a)	(b)	(b1)	(c)	(c1)	(d)	(e)	(f)=(a)+(b)+(b1)-(c)-(c1)-(d)-(e)
Vincoli derivanti da trasferimenti	S			2150310010	SPESE PER LA REALIZZAZIONE DEL POR OB. 2 FSE 2007/2013 - TRASF. CORRENTE AD AMM.NI LOCALI - ***CFR 20204002 - 20115002 - CNI/07	1.977.669,37	-		-		- 129.416,08	-	
Vincoli derivanti da trasferimenti	S			2150310011	SPESE PER LA REALIZZAZIONE DEL POR OB. 2 FSE 2007/2013 - TRASF. ENTI DI PREVIDENZA - ***CFR 20204002 - 20115002 - CNI/10	3.665.851,08	-		-		-	-	
Vincoli derivanti da trasferimenti	S			2150310020	SPESE PER LA REALIZZAZIONE DEL POR OB. 2 FSE 2007/2013 - TRASF. CORRENTE AD AMM.NI LOCALI - ***CFR 20204002 - 20115002 - CNI/07 - Trasferimenti correnti a Università - EX 32101665	36.856,68	-		-		-	-	
Vincoli derivanti da trasferimenti	S			2150410001	SPESE PER LA REALIZZAZIONE DEL POR OB. 2 FSE 2007/2013 - ACQUISTO DI BENI E SERVIZI - ***CFR 20204002 - 20115002 - CNI/07	503.450,08	-		-		-	-	
Vincoli derivanti da trasferimenti	T					7.164.224,60	-	-	-	-	- 137.323,52	-	7.301.548,12
Vincoli derivanti da trasferimenti	E	1201050003	ASSEGNAZIONE DI FONDI DA PARTE DELLA UE PER LA REALIZZAZIONE DEL PROGETTO EUROPEAID "SUCCESSFUL PATHS SUPPORTING HUMAN AND ECONOMIC CAPITAL OF MIGRANTS SUPA" -**CFR 31407617-31407618			-	-				-	-	
Vincoli derivanti da trasferimenti	S			2050310004	SPESE PER LA REALIZZAZIONE DEL PROGETTO EUROPEAID "SUCCESSFUL PATHS SUPPORTING HUMAN AND ECONOMIC CAPITAL OF MIGRANTS SUPA" - ACQUISTO DI BENI E SERVIZI -**CFR 20203044	-	-		-		-	-	
Vincoli derivanti da trasferimenti	T					-	-	-	-	-	-	-	-
Vincoli derivanti da trasferimenti	E	1201050004	ASSEGNAZIONE DI FONDI DA PARTE DELLA UE PER LA REALIZZAZIONE DEL PROGETTO EUROPEAID "CONSTRUIRE UN DEVELOPPEMENT POSSIBLE" -**CFR 31407615-31407619-31407620-31407621			-	-				-	-	
Vincoli derivanti da trasferimenti	S			2050310002	SPESE PER LA REALIZZAZIONE DEL PROGRAMMA EUROPEAID PROGETTO "CONSTRUIRE UN DEVELOPPEMENT POSSIBLE" - ACQUISTO BENI E SERVIZI -QUOTA REG.35,70% -QUOTA UE 64,30% -**CFR 20203045/E -CNI/09	6.593,23	-		-		-	-	
Vincoli derivanti da trasferimenti	S			2121010010	SPESE PER LA REALIZZAZIONE DEL PROGETTO EUROPEAID "CONSTRUIRE UN DEVELOPPEMENT POSSIBLE" - TRASFERIMENTO PARTNER ITALIANI PUBBLICI -**CFR 20203045	40,03	-		-		-	-	
Vincoli derivanti da trasferimenti	S			2121010039	SPESE PER LA REALIZZAZIONE DEL PROGETTO EUROPEAID "CONSTRUIRE UN DEVELOPPEMENT POSSIBLE" - TRASFERIMENTO PARTNER ITALIANI -**CFR 20203045	0,38	-		-		-	-	
Vincoli derivanti da trasferimenti	S			2121010053	SPESE PER LA REALIZZAZIONE DEL PROGETTO EUROPEAID "CONSTRUIRE UN DEVELOPPEMENT POSSIBLE" - TRASFERIMENTO PARTNER ESTERI -**CFR 20203045	6.972,76	-		-		-	-	
Vincoli derivanti da trasferimenti	T					13.606,40	-	-	-	-	-	-	13.606,40
Vincoli derivanti da trasferimenti	S			2110310007	SPESE PER LA REALIZZAZIONE DEL PROGETTO "EVROS 2010" - QUOTA UE - ACQUISTO DI BENI E SERVIZI -**CFR 20204006 -CNI/09	-	-		-		-	-	
Vincoli derivanti da trasferimenti	T					-	-	-	-	-	-	-	-
Vincoli derivanti da trasferimenti	E	1201010161	ASSEGNAZIONE DI FONDI DALLA COMUNITA' MONTANA AMIATA VAL D'ORCIA PER LA REALIZZAZIONE DEL PROGETTO "LIFE + RESILFOR" - QUOTA UE -**CFR 31001603-31001604 -CNI/10			-	-				-	-	
Vincoli derivanti da trasferimenti	E	1402010126	ASSEGNAZIONE DI FONDI DALLA COMUNITA' MONTANA AMIATA VAL D'ORCIA PER LA REALIZZAZIONE DEL PROGETTO "LIFE + RESILFOR" - QUOTA UE -**CFR 31002706-31002707 -CNI/10			-	-				-	-	
Vincoli derivanti da trasferimenti	S			2160310005	SPESE PER L'ATTUAZIONE DEL PROGETTO "LIFE + RESILFOR" - AZIONI D3 E E1 - QUOTA UE 30,43% E QUOTA REGIONE 69,57% -**CFR 20301030 -CNI/10	212,50	-		-		-	-	

NATURA	ENTRATA /SPESA	CAPITOLO ENTRATA	ENTRATA DESCRIZIONE	CAPITOLO SPESA	SPESA DESCRIZIONE	RISORSE VINCOLATE AL 01/01/2017	ACCERTAMENTI PRESUNTI ESERCIZIO 2017	ULTERIORI ACCERTAMENTI PRESUNTI	IMPEGNI PRESUNTI ESERCIZIO 2017	ULTERIORI IMPEGNI PRESUNTI	CANCELLAZIONE ACCERTAMENTO O VINCOLO (+) / ECONOMIE IMPEGNI (-)	FPV	RISORSE VINCOLATE AL 31-12-2017
						(a)	(b)	(b1)	(c)	(c1)	(d)	(e)	(f)=(a)+(b)+(b1)-(c)-(c1)-(d)-(e)
Vincoli derivanti da trasferimenti	S			2160320003	SPESE PER L'ATTUAZIONE DEL PROGETTO "LIFE + RESILFOR" - AZIONE C1-C2-C4-C5-C6 E D2 - QUOTA UE 30,43% E QUOTA REGIONE 69,57% -**CFR 40501009 -CNI/10	22.158,02	-		-		-	-	
Vincoli derivanti da trasferimenti	T					22.370,52	-	-	-	-	-	-	22.370,52
Vincoli derivanti da trasferimenti	S			2090310001	SPESE PER LA REALIZZAZIONE DEL PROGETTO "PRE-WASTE" - INTERREG IV C - QUOTA UE 75% QUOTA STATO 25% - ACQUISTO DI BENI E SERVIZI -**CFR 20115005-20204007 -CNI/10	30.593,05	-		-		-	-	
Vincoli derivanti da trasferimenti	T					30.593,05	-	-	-	-	-	-	30.593,05
Vincoli derivanti da trasferimenti	E	1201050005	ASSEGNAZIONE DI FONDI DA PARTE DELLA UE PER LA REALIZZAZIONE DEL PROGRAMMA EUROPEAID - PROGETTO "COMUNIC_EAD" - **CFR 31407623-31407624-31407625 -CNI/10			-	-				-	-	
Vincoli derivanti da trasferimenti	S			2121010002	SPESE PER LA REALIZZAZIONE DEL PROGRAMMA EUROPEAID - PROGETTO "COMUNIC_EAD" - ACQUISIZIONE DI BENI E SERVIZI - QUOTA UE 90% QUOTA REGIONE 10% -**CFR 20203050 -CNI/10	-	-		-		-	-	
Vincoli derivanti da trasferimenti	S			2121010040	SPESE PER LA REALIZZAZIONE DEL PROGRAMMA EUROPEAID - PROGETTO "COMUNIC_EAD" - QUOTA UE 90% QUOTA REGIONE 10% - TRASFERIMENTO PARTNER ITALIANI -**CFR 20203050 -CNI/10	1.647,04	-		-		-	-	
Vincoli derivanti da trasferimenti	S			2190110050	SPESE PER LA REALIZZAZIONE DEL PROGRAMMA EUROPEAID - PROGETTO "COMUNIC_EAD" - QUOTA UE 90% QUOTA REGIONE 10% - TRASFERIMENTO PARTNER ITALIANI -**CFR 20203050 -CNI/10	40.621,48	-		-		-	-	
Vincoli derivanti da trasferimenti	T					42.268,52	-	-	-	-	-	-	42.268,52
Vincoli derivanti da trasferimenti	S			2140310007	SPESE PER LA CAPITALIZZAZIONE DEL PROGETTO IKTIMED CONVENZIONE CON OICS -DGR 1141/2015	20.067,62	-		-		-	-	
Vincoli derivanti da trasferimenti	S			2140510009	SPESE PER LA REALIZZAZIONE DEL PROGRAMMA MED - PROGETTO "IKTIMED" - ACQUISIZIONE DI BENI E SERVIZI - QUOTA UE 75% QUOTA STATO 25% -**CFR 20203054-20114017 -CNI/10	-	-		-		-	-	
Vincoli derivanti da trasferimenti	T					20.067,62	-	-	-	-	-	-	20.067,62
Vincoli derivanti da trasferimenti	E	1201050008	ASSEGNAZIONE DI FONDI DA PARTE DELLA UE PER LA REALIZZAZIONE DEL PROGRAMMA LIFE 2009 - PROGETTO "T.A.S.M.A.C." - QUOTA REGIONE MARCHE -**CFR 42701621 -CNI/10			-	-				-	-	
Vincoli derivanti da trasferimenti	S			2100210008	SPESE PER LA REALIZZAZIONE DEL PROGRAMMA LIFE 2009 - PROGETTO "T.A.S.M.A.C." - AQUISIZIONE DI BENI E SERVIZI - QUOTA UE 92% QUOTA REGIONE 8% -**CFR 20203056 -CNI/10	22.673,07	-		-		-	-	
Vincoli derivanti da trasferimenti	T					22.673,07	-	-	-	-	-	-	22.673,07
Vincoli derivanti da trasferimenti	E	1201050009	ASSEGNAZIONE DI FONDI DA PARTE DELLA UE PER LA REALIZZAZIONE DEL PROGRAMMA LIFE 2009 - PROGETTO "T.A.S.M.A.C." - QUOTA DA TRASFERIRE AGLI ALTRI PARTNERS -**CFR 42701622 -CNI/10			-	-				-	-	
Vincoli derivanti da trasferimenti	S			2100210025	SPESE PER LA REALIZZAZIONE DEL PROGRAMMA LIFE 2009 - PROGETTO "T.A.S.M.A.C." - TRASFERIMENTI AMM.NI LOCALI -**CFR 20203057 CNI/10	0,80	-		-		-	-	
Vincoli derivanti da trasferimenti	T					0,80	-	-	-	-	-	-	0,80
Vincoli derivanti da trasferimenti	S			2130210067	SPESE PER LA GESTIONE DEL PROGETTO "REDNET" -**CFR 20203058 -CNI/10	11.871,40	-		-		-	-	
Vincoli derivanti da trasferimenti	T					11.871,40	-	-	-	-	-	-	11.871,40

NATURA	ENTRATA /SPESA	CAPITOLO ENTRATA	ENTRATA DESCRIZIONE	CAPITOLO SPESA	SPESA DESCRIZIONE	RISORSE VINCOLATE AL 01/01/2017	ACCERTAMENTI PRESUNTI ESERCIZIO 2017	ULTERIORI ACCERTAMENTI PRESUNTI	IMPEGNI PRESUNTI ESERCIZIO 2017	ULTERIORI IMPEGNI PRESUNTI	CANCELLAZIONE ACCERTAMENTO O VINCOLO (+) / ECONOMIE IMPEGNI (-)	FPV	RISORSE VINCOLATE AL 31-12-2017
						(a)	(b)	(b1)	(c)	(c1)	(d)	(e)	(f)=(a)+(b)+(b1)-(c)-(c1)-(d)-(e)
Vincoli derivanti da trasferimenti	E	1402010130	ASSEGNAZIONE DI FONDI DA PARTE DELL'AGEA PER L'INSTALLAZIONE O MIGLIORAMENTO DI ATTREZZATURE FISSE PER IL MONITORAGGIO DEGLI INCENDI BOSCHIVI E DI APPARECCHIATURE DI COMUNICAZIONE - INVESTIMENTO- PSR MARCHE 2007-2013 - MISURA 2.2.6 -**CFR 30908703 -CNI/10			-	-				-	-	
Vincoli derivanti da trasferimenti	S			2110320001	SPESE PER L'INSTALLAZIONE O MIGLIORAMENTO DI ATTREZZATURE FISSE PER IL MONITORAGGIO DEGLI INCENDI BOSCHIVI E DI APPARECCHIATURE DI COMUNICAZIONE -INVESTIMENTO- PSR MARCHE 2007-2013 - MISURA 2.2.6 -**CFR 40501014 - CNI/10	-	-		-		-	-	
Vincoli derivanti da trasferimenti	T					-	-	-	-	-	-	-	-
Vincoli derivanti da trasferimenti	E	1201010026	ASSEGNAZIONE DI FONDI DALLO STATO PER IL PROGETTO BRAZIL PROXIMO L. 49/87 - **CFR 31407126 - CNI/11			-	-				-	-	
Vincoli derivanti da trasferimenti	E	1201010201	ASSEGNAZIONE DI FONDI DALLO STATO PER IL PROGETTO BRAZIL PROXIMO L. 49/87 - **CFR 31407126 - CNI/11 - Trasferimenti correnti da Regioni e province autonome - EX 20104026			-	-				-	-	
Vincoli derivanti da trasferimenti	S			2150210001	SPESE PER LA REALIZZAZIONE DEL PROGETTO BRAZIL PROXIMO L. 49/87 - ACQUISTO DI BENI E SERVIZI - **CFR 20104026 - CNI/11	-	-		-		-	-	
Vincoli derivanti da trasferimenti	S			2190110049	SPESE PER LA REALIZZAZIONE DEL PROGETTO BRAZIL PROXIMO L. 49/87 - ACQUISTO DI BENI E SERVIZI - **CFR 20104026 - CNI/11	-	-		-		-	-	
Vincoli derivanti da trasferimenti	T					-	-	-	-	-	-	-	-
Vincoli derivanti da trasferimenti	E	1201050028	ASSEGNAZIONE DI FONDI DA PARTE DELLA UE PER IL TRASFERIMENTO AI PARTNERS - PROGETTO ZOONE IPA ADRIATICO 2007/2013 - ** CFR 31101605 E 31101606 - CNI/11			-	-				-	-	
Vincoli derivanti da trasferimenti	S			2160310016	SPESE PER LA REALIZZAZIONE DEL PROGETTO ZOONE IPA ADRIATICO 2007/2013 - TRASFERIMENTO A PARTNERS ITALIANI - ** CFR 20204012 - CNI/11	156.542,84	-		-		-	-	
Vincoli derivanti da trasferimenti	S			2160310022	SPESE PER LA REALIZZAZIONE DEL PROGETTO ZOONE IPA ADRIATICO 2007/2013 - TRASFERIMENTO A PARTNERS ESTERI - ** CFR 20204012 - CNI/11	383.593,75	-		-		-	-	
Vincoli derivanti da trasferimenti	T					540.136,59	-	-	-	-	-	-	540.136,59
Vincoli derivanti da trasferimenti	E	1201010100	ASSEGNAZIONE DI FONDI DA PARTE DELLO STATO PER LA REALIZZAZIONE DEL PROGETTO ZOONE IPA ADRIATICO 2007/2013 - ** CFR 31101607 - CNI/11			-	-				-	-	
Vincoli derivanti da trasferimenti	E	1201010199	ASSEGNAZIONE DI FONDI DA PARTE DELLO STATO PER LA REALIZZAZIONE DEL PROGETTO ZOONE IPA ADRIATICO 2007/2013 - ** CFR 31101607 - CNI/11 - Trasferimenti correnti da altre Amministrazioni Centrali n.a.c. - EX 20115007			-	-				-	-	
Vincoli derivanti da trasferimenti	E	1201050029	ASSEGNAZIONE DI FONDI DA PARTE DELLA UE PER LA REALIZZAZIONE DEL PROGETTO ZOONE IPA ADRIATICO 2007/2013 - ** CFR 31101607 - CNI/11			-	-				-	-	
Vincoli derivanti da trasferimenti	S			2160310006	SPESE PER LA REALIZZAZIONE DEL PROGETTO ZOONE IPA ADRIATICO 2007/2013 - QUOTA UE 85% - QUOTA STATO 15% - ** CFR 20204013 E 20115007 - CNI/11	8.350,60	-		-		-	-	
Vincoli derivanti da trasferimenti	T					8.350,60	-	-	-	-	-	-	8.350,60
Vincoli derivanti da trasferimenti	E	1201010101	ASSEGNAZIONE DI FONDI DA PARTE DELLO STATO PER LA REALIZZAZIONE DEL PROGETTO POWERED IPA ADRIATICO 2007/2013 - **CFR 42201615 - CNI/11			-	-				-	-	
Vincoli derivanti da trasferimenti	E	1201050030	ASSEGNAZIONE DI FONDI DA PARTE DELLA UE PER LA REALIZZAZIONE DEL PROGETTO POWERED IPA ADRIATICO 2007/2013 - **CFR 42201615 - CNI/11			-	-				-	-	

NATURA	ENTRATA /SPESA	CAPITOLO ENTRATA	ENTRATA DESCRIZIONE	CAPITOLO SPESA	SPESA DESCRIZIONE	RISORSE VINCOLATE AL 01/01/2017	ACCERTAMENTI PRESUNTI ESERCIZIO 2017	ULTERIORI ACCERTAMENTI PRESUNTI	IMPEGNI PRESUNTI ESERCIZIO 2017	ULTERIORI IMPEGNI PRESUNTI	CANCELLAZIONE ACCERTAMENTO O VINCOLO (+) / ECONOMIE IMPEGNI (-)	FPV	RISORSE VINCOLATE AL 31-12-2017
						(a)	(b)	(b1)	(c)	(c1)	(d)	(e)	(f)=(a)+(b)+(b1)-(c)-(c1)-(d)-(e)
Vincoli derivanti da trasferimenti	S			2170110004	SPESE PER LA REALIZZAZIONE DEL PROGETTO POWERED IPA ADRIATICO 2007/2013 - QUOTA UE 85% - QUOTA STATA 15% - ACQUISTO DI BENI E SERVIZI - **CFR 20204014 E 20115008 - CNI/11	138.106,00	-		-		-	-	
Vincoli derivanti da trasferimenti	S			2170110010	SPESE PER LA REALIZZAZIONE DEL PROGETTO POWERED IPA ADRIATICO 2007/2013 - QUOTA UE 85% - QUOTA STATO 15% - TRASFERIMENTI CORRENTI AD IMPRESE - **CFR 20204014 E 20115008 - CNI/SIOPE/11	-	-		-		-	-	
Vincoli derivanti da trasferimenti	T					138.106,00	-	-	-	-	-	-	138.106,00
Vincoli derivanti da trasferimenti	E	1402010113	ASSEGNAZIONE DI FONDI DA PARTE DELLO STATO PER LA REALIZZAZIONE DEL PROGETTO SHAPE IPA ADRIATICO 2007/2013 - **CFR 42204701 - CNI/11			-	-				-	-	
Vincoli derivanti da trasferimenti	E	1402050008	ASSEGNAZIONE DI FONDI DA PARTE DELLA UE PER LA REALIZZAZIONE DEL PROGETTO SHAPE IPA ADRIATICO 2007/2013 - **CFR 42204701 - CNI/11			-	-				-	-	
Vincoli derivanti da trasferimenti	S			2090110007	SPESE PER LA REALIZZAZIONE DEL PROGETTO SHAPE IPA ADRIATICO 2007/2013 - QUOTA UE 85% QUOTA STATO 15% - ACQUISTO DI BENI E SERVIZI - **CFR 20204015 - 20115009 - CNI/11	-	-		-		-	-	
Vincoli derivanti da trasferimenti	S			2090110014	SPESE PER LA REALIZZAZIONE DEL PROGETTO SHAPE IPA ADRIATICO 2007/2013 - QUOTA UE 85% QUOTA STATO 15% - TRASFERIMENTO AMM.NI LOCALI - **CFR 20204015 - 20115009 - CNI/11	-	-		-		-	-	
Vincoli derivanti da trasferimenti	S			2090110015	RESTITUZIONE ALLA REGIONE EMILIA ROMAGNA DELLA QUOTA IN ECCESSO TRASFERITA PER IL PROGETTO PROGETTO IPA SHAPE - CNI/15	-	-		-		-	-	
Vincoli derivanti da trasferimenti	S			2090120019	SPESE PER LA REALIZZAZIONE DEL PROGETTO SHAPE IPA ADRIATICO 2007/2013 - QUOTA UE 85% QUOTA STATO 15% - PRODOTTI INFORMATICI - **CFR 40404005 - 40315004 - CNI/11	-	-		-		-	-	
Vincoli derivanti da trasferimenti	T					-	-	-	-	-	-	-	-
Vincoli derivanti da trasferimenti	E	1201010102	ASSEGNAZIONE DI FONDI DA PARTE DELLO STATO PER LA REALIZZAZIONE DEL PROGETTO DELMVET IPA ADRIATICO 2007/2013 - **CFR 31407636 - CNI/11			-	-				-	-	
Vincoli derivanti da trasferimenti	E	1201010173	ASSEGNAZIONE DI FONDI DA PARTE DELLO STATO PER LA REALIZZAZIONE DEL PROGETTO DELMVET IPA ADRIATICO 2007/2013 - **CFR 31407636 - CNI/11 - Trasferimenti correnti da altre Amministrazioni Centrali n.a.c. - EX 20115010			-	-				-	-	
Vincoli derivanti da trasferimenti	E	1201050031	ASSEGNAZIONE DI FONDI DA PARTE DELLA UE PER LA REALIZZAZIONE DEL PROGETTO DELMVET IPA ADRIATICO 2007/2013 - **CFR 31407636 - CNI/11			-	-				-	-	
Vincoli derivanti da trasferimenti	S			2070210001	SPESE PER LA REALIZZAZIONE DEL PROGETTO DELMVET IPA ADRIATICO 2007/2013 - QUOTA UE 85% - QUOTA STATO 15% - **CFR 20204016 E 20115010 - CNI/11	33.705,05	-		-		-	-	
Vincoli derivanti da trasferimenti	T					33.705,05	-	-	-	-	-	-	33.705,05
Vincoli derivanti da trasferimenti	E	1201010103	ASSEGNAZIONE DI FONDI DA PARTE DELLO STATO PER LA REALIZZAZIONE DEL PROGETTO ATTAC PROGRAMMA SEE 2007/2013 - **CFR 42203604 - CNI/11			-	-				-	-	
Vincoli derivanti da trasferimenti	E	1402010114	ASSEGNAZIONE DI FONDI DA PARTE DELLO STATO PER LA REALIZZAZIONE DEL PROGETTO ATTAC PROGRAMMA SEE 2007/2013 - **CFR 42204702 - CNI/11			-	-				-	-	
Vincoli derivanti da trasferimenti	S			2100210003	SPESE PER LA REALIZZAZIONE DEL PROGETTO ATTAC PROGRAMMA SEE 2007/2013 - QUOTA UE 85% - QUOTA STATO 15% - ACQUISTO DI BENI E SERVIZI - **CFR 20204017 E 20115011 - CNI/11	69.183,61	-		-		-	-	
Vincoli derivanti da trasferimenti	T					69.183,61	-	-	-	-	-	-	69.183,61

NATURA	ENTRATA /SPESA	CAPITOLO ENTRATA	ENTRATA DESCRIZIONE	CAPITOLO SPESA	SPESA DESCRIZIONE	RISORSE VINCOLATE AL 01/01/2017	ACCERTAMENTI PRESUNTI ESERCIZIO 2017	ULTERIORI ACCERTAMENTI PRESUNTI	IMPEGNI PRESUNTI ESERCIZIO 2017	ULTERIORI IMPEGNI PRESUNTI	CANCELLAZIONE ACCERTAMENTO O VINCOLO (+) / ECONOMIE IMPEGNI (-)	FPV	RISORSE VINCOLATE AL 31-12-2017
						(a)	(b)	(b1)	(c)	(c1)	(d)	(e)	(f)=(a)+(b)+(b1)-(c)-(c1)-(d)-(e)
Vincoli derivanti da trasferimenti	E	1201010104	ASSEGNAZIONE DI FONDI DA PARTE DELLO STATO PER LA REALIZZAZIONE DEL PROGETTO STAR IPA ADRIATICO 2007/2013 - **CFR 10305601 - CNI/11			-	-				-	-	
Vincoli derivanti da trasferimenti	E	1201050032	ASSEGNAZIONE DI FONDI DA PARTE DELLA UE PER LA REALIZZAZIONE DEL PROGETTO STAR IPA ADRIATICO 2007/2013 - **CFR 10305601 - CNI/11			-	-				-	-	
Vincoli derivanti da trasferimenti	S			2010810001	SPESE PER LA REALIZZAZIONE DEL PROGETTO STAR IPA ADRIATICO 2007/2013 - QUOTA UE 85% - QUOTA STATO 15% - ACQUISTO DI BENI E SERVIZI - **CFR 20204018 E 20115012 - CNI/11	3.111,20	-		-		-	-	
Vincoli derivanti da trasferimenti	S			2010810035	RESTITUZIONE DI FONDI FESR ALLA REGIONE EMILIA ROMAGNA CAPOFILA DEL PROGETTO COMUNITARIO STAR-IPA ADRIATICO	-	-		-		-	-	
Vincoli derivanti da trasferimenti	T					3.111,20	-	-	-	-	-	-	3.111,20
Vincoli derivanti da trasferimenti	E	1201010105	ASSEGNAZIONE DI FONDI DA PARTE DELLO STATO PER LA REALIZZAZIONE DEL PROGETTO ADRISTORICAL LAND IPA ADRIATICO 2007/2013 - **CFR 31605602 - CNI/11			-	-				-	-	
Vincoli derivanti da trasferimenti	E	1201010274	ASSEGNAZIONE DI FONDI DA PARTE DELLA UE PER LA REALIZZAZIONE DEL PROGETTO ADRISTORICAL LAND IPA ADRIATICO 2007/2013 - **CFR 31605602 - CNI/16			-	-				-	-	
Vincoli derivanti da trasferimenti	E	1201050033	ASSEGNAZIONE DI FONDI DA PARTE DELLA UE PER LA REALIZZAZIONE DEL PROGETTO ADRISTORICAL LAND IPA ADRIATICO 2007/2013 - **CFR 31605602 - CNI/11			-	-				-	-	
Vincoli derivanti da trasferimenti	S			2070110009	SPESE PER LA REALIZZAZIONE DEL PROGETTO ADRISTORICAL LAND IPA ADRIATICO 2007/2013 - QUOTA UE 85% - QUOTA STATO 15% - ACQUISTO DI BENI E SERVIZI - **CFR 20204019 E 20115013 - CNI/11	36.956,06	-		-		-	-	
Vincoli derivanti da trasferimenti	T					36.956,06	-	-	-	-	-	-	36.956,06
Vincoli derivanti da trasferimenti	S			2121010005	SPESE CORRENTI PER LA REALIZZAZIONE DEL PROGETTO ICAM - ITALIANO CANTIERE APERTO MARCHE - ACQUISTO DI BENI E SERVIZI - QUOTA UE 75% - QUOTA STATO 25% - **CFR 20204020 - 20115014 - CNI/11	3.000,00	-		-		-	-	
Vincoli derivanti da trasferimenti	T					3.000,00	-	-	-	-	-	-	3.000,00
Vincoli derivanti da trasferimenti	E	1201010106	ASSEGNAZIONE DI FONDI DA PARTE DELLO STATO PER LA REALIZZAZIONE DEL PROGETTO ALTERNERGY - IPA ADRIATICO 2007/2013 - **CFR 42201617 - 618 - CNI/12			-	-				-	-	
Vincoli derivanti da trasferimenti	E	1201050034	ASSEGNAZIONE DI FONDI DA PARTE DELLA UE PER LA REALIZZAZIONE DEL PROGETTO ALTERNERGY - IPA ADRIATICO 2007/2013 - **CFR 42201617 - 618 - CNI/12			-	-				-	-	
Vincoli derivanti da trasferimenti	S			2170110005	SPESE PER LA REALIZZAZIONE DEL PROGETTO ALTERNERGY - IPA ADRIATICO 2007/2013 - QUOTA UE 85% - QUOTA STATO 15% - **CFR 20115015 - 20204021 - CNI/12	35.000,00	-		-		-	-	
Vincoli derivanti da trasferimenti	S			2170110011	SPESE PER TRASFERIMENTI ALLA SVIM PER L'ATTUAZIONE DEL PROGETTO ALTERNERGY - IPA ADRIATICO 2007/2013 - QUOTA UE 85% - QUOTA STATO 15% - **CFR 20115015 - 20204021 - CNI/12	12.340,48	-		-		-	-	
Vincoli derivanti da trasferimenti	T					47.340,48	-	-	-	-	-	-	47.340,48
Vincoli derivanti da trasferimenti	E	1201010093	ASSEGNAZIONE DI FONDI DA PARTE DELLO STATO PER L'ATTUAZIONE DEL PROGETTO LOCFOOD - PROGRAMMA INTERREG IV C 2007-2013 - QUOTA CORRENTE - COFINANZIAMENTO STATALE - **CFR 31105611 - CNI/12			-	-				-	-	

NATURA	ENTRATA /SPESA	CAPITOLO ENTRATA	ENTRATA DESCRIZIONE	CAPITOLO SPESA	SPESA DESCRIZIONE	RISORSE VINCOLATE AL 01/01/2017	ACCERTAMENTI PRESUNTI ESERCIZIO 2017	ULTERIORI ACCERTAMENTI PRESUNTI	IMPEGNI PRESUNTI ESERCIZIO 2017	ULTERIORI IMPEGNI PRESUNTI	CANCELLAZIONE ACCERTAMENTO O VINCOLO (+) / ECONOMIE IMPEGNI (-)	FPV	RISORSE VINCOLATE AL 31-12-2017
						(a)	(b)	(b1)	(c)	(c1)	(d)	(e)	(f)=(a)+(b)+(b1)-(c)-(c1)-(d)-(e)
Vincoli derivanti da trasferimenti	E	1201050010	ASSEGNAZIONE DI FONDI DALL'UNIONE EUROPEA PER L'ATTUAZIONE DEL PROGETTO LOCFOOD - PROGRAMMA INTERREG IV C 2007-2013 - QUOTA CORRENTE - COFINANZIAMENTO COMUNITARIO FESR - **CFR 31105611- CNI/12			-	-				-	-	
Vincoli derivanti da trasferimenti	S			2190210002	SPESE PER PROGETTO LOCFOOD - PROGRAMMA INTERREG IV C 2007-2013 (75% FESR + 25% FRN) - ACQUISTO DI BENI E SERVIZI - ** CFR 20203061-20114019 - CNI/12	47.079,40	-		-		-	-	
Vincoli derivanti da trasferimenti	T					47.079,40	-	-	-	-	-	-	47.079,40
Vincoli derivanti da trasferimenti	E	1201010108	ASSEGNAZIONE DI FONDI PER LA REALIZZAZIONE DEL PROGETTO HISTCAPE - INTERREG IV C - QUOTA STATO ***CFR 42201619 CNI/12			-	-				-	-	
Vincoli derivanti da trasferimenti	E	1201010146	ASSEGNAZIONE DI FONDI PER LA REALIZZAZIONE DEL PROGETTO HISTCAPE - INTERREG IV C - QUOTA STATO ***CFR 42201619 CNI/12			-	-				-	-	
Vincoli derivanti da trasferimenti	S			2090510007	SPESE PER LA REALIZZAZIONE DEL PROGETTO HISTCAPE - INTERREG IV C -**CFR 20115017 - 20204023 - CNI/12	109.082,57	-		-		-	-	
Vincoli derivanti da trasferimenti	T					109.082,57	-	-	-	-	-	-	109.082,57
Vincoli derivanti da trasferimenti	E	1201010094	ASSEGNAZIONE RISORSE DA PARTE DELLO STATO PER LA REALIZZAZIONE DEL PROGRAMMA SEE - PROGETTO CLUSTERPOLISEE - QUOTA STATO REGIONE MARCHE **CFR 32101674 - CNI/2012			-	-	-		-	-	-	
Vincoli derivanti da trasferimenti	E	1201050036	ASSEGNAZIONE RISORSE DA PARTE DELL'UE PER LA REALIZZAZIONE DEL PROGRAMMA SEE - PROGETTO CLUSTERPOLISEE - QUOTA UE DA TRASFERIRE ALTRI PARTNERS **CFR 32101672-32101673 - CNI/2012			-	-	-		-	-	-	
Vincoli derivanti da trasferimenti	E	1201050037	ASSEGNAZIONE RISORSE DA PARTE DELLA UE PER LA REALIZZAZIONE DEL PROGRAMMA SEE - PROGETTO CLUSTERPOLISEE - QUOTA UE REGIONE MARCHE **CFR 32101674 -CNI/2012			-	-	-		-	-	-	
Vincoli derivanti da trasferimenti	E	1305020072	Progetto Cluster Polisee- Recuperi di spese non riconosciute, da amministrazioni pubbliche, da reimpiegare.			-	2.923,47	-		-	-	-	
Vincoli derivanti da trasferimenti	S			2140410002	SPESE PER LA REALIZZAZIONE DEL PROGRAMMA SEE- PROGETTO CLUSTERPOLISEE - QUOTA UE 85% E QUOTA STATO 15% - ACQUISTO DI BENI E SERVIZI **CFR 20204025 - 20114020	10.918,80	-	-	-	-	-	-	
Vincoli derivanti da trasferimenti	S			2140410003	TRASFERIMENTI CORRENTI AI PARTNERS ITALIANI DELLA QUOTA UE PER LA REALIZZAZIONE DEL PROGRAMMA SEE - PROGETTO CLUSTERPOLISE **CFR 20204024	190.516,86	-	-	-	-	-	-	
Vincoli derivanti da trasferimenti	S			2140410004	TRASFERIMENTI CORRENTI AD ALTRI PARTNERS DELLA QUOTA UE PER LA REALIZZAZIONE DEL PROGRAMMA SEE - PROGETTO CLUSTERPOLISEE **CFR 20204024	1.081.394,34	-	-	-	-	-	-	
Vincoli derivanti da trasferimenti	S			2140410007	Progetto Cluster Polisee - Rimborso di somme non riconosciute (Lead Partner e ai Partners Stranieri) al segretariato del progetto. CFR CNI 2442	-	-	-	2.923,47	-	-	-	
Vincoli derivanti da trasferimenti	T					1.282.830,00	2.923,47	-	2.923,47	-	-	-	1.282.830,00
Vincoli derivanti da trasferimenti	E	1201050040	ASSEGNAZIONE RISORSE DA PARTE DELLA UE PER LA REALIZZAZIONE DEL PROGRAMMA IEE-PROGETTO POLYSUMP - QUOTA UE DA TRASFERIRE AD ALTRI PARTENRS **CFR 42701627 - 42701628 - CNI/2012			-	-				-	-	
Vincoli derivanti da trasferimenti	E	1201050041	ASSEGNAZIONE RISORSE DA PARTE DELLA UE PER LA REALIZZAZIONE DEL PROGRAMMA IEE-PROGETTO POLYSUMP - QUOTA UE REGIONE MARCHE *CFR 42701623 - CNI/2012			-	-				-	-	

NATURA	ENTRATA /SPESA	CAPITOLO ENTRATA	ENTRATA DESCRIZIONE	CAPITOLO SPESA	SPESA DESCRIZIONE	RISORSE VINCOLATE AL 01/01/2017	ACCERTAMENTI PRESUNTI ESERCIZIO 2017	ULTERIORI ACCERTAMENTI PRESUNTI	IMPEGNI PRESUNTI ESERCIZIO 2017	ULTERIORI IMPEGNI PRESUNTI	CANCELLAZIONE ACCERTAMENTO O VINCOLO (+) / ECONOMIE IMPEGNI (-)	FPV	RISORSE VINCOLATE AL 31-12-2017
						(a)	(b)	(b1)	(c)	(c1)	(d)	(e)	(f)=(a)+(b)+(b1)-(c)-(c1)-(d)-(e)
Vincoli derivanti da trasferimenti	S			2100210009	SPESE PER LA REALIZZAZIONE DEL PROGRAMMA IEE - PROGETTO EIE "POLYSUMP" - QUOTA UE 65% E QUOTA REGIONE 35% - ACQUISTO DI BENI E SERVIZI ** CFR 20204029 - CNI/12	79.917,35	-		-		-	-	
Vincoli derivanti da trasferimenti	S			2100210040	TRASFERIMENTI CORRENTI AI PARTNERS ITALIANI DELLA QUOTA UE PER LA REALIZZAZIONE DEL PROGRAMMA IEE- PROGETTO EIE POLYSUMP - **CFR 20204028 - CNI/2012	-	-		-		-	-	
Vincoli derivanti da trasferimenti	S			2100210045	TRASFERIMENTI CORRENTI AI PARTNERS ESTERI DELLA QUOTA UE PER LA REALIZZAZIONE DEL PROGRAMMA IEE- PROGETTO EIE POLYSUMP - **CFR 20204028 - CNI/2012	-	-		-		-	-	
Vincoli derivanti da trasferimenti	T					79.917,35	-	-	-	-	-	-	79.917,35
Vincoli derivanti da trasferimenti	E	1201050011	ASSEGNAZIONE DI FONDI IPA PER LA REALIZZAZIONE DEL PROGETTO "NET AGE" - QUOTA STATO **CFR 53007609 - CNI/12			-	24.560,06				-	-	
Vincoli derivanti da trasferimenti	E	1201050012	ASSEGNAZIONE DI FONDI IPA PER LA REALIZZAZIONE DEL PROFETTO "NET AGE" DA TRASFERIRE AGLI ALTRI ENTI PARTECIPANTI AL PROGETTO - QUOTA U E **CFR 53007610 - 53007611 - CNI/12			-	285.427,06				-	-	
Vincoli derivanti da trasferimenti	E	1201050013	ASSEGNAZIONE DI FONDI IPA PER LA REALIZZAZIONE DEL PROGETTO "NET AGE" - QUOTA UE **CFR 53007609 - CNI/12			-	-				-	-	
Vincoli derivanti da trasferimenti	S			2120310001	SPESE CORRENTI PER LA REALIZZAZIONE DEL PROGETTO IPA "NET AGE" - ACQUISTO DI BENI E SERVIZI **CFR 20203065 20203067 QUOTA STATO 15% QUOTA UE 85% - CNI/12	747,72	-		-		-	-	
Vincoli derivanti da trasferimenti	S			2120710011	SPESE CORRENTI PER LA REALIZZAZIONE DEL PROGETTO IPA "NET AGE" - TRASFERIMENTO A PARTNER PUBBLICI NAZIONALI - **CFR CAP. 20203066 - CNI/12	622,28	-		-		-	-	
Vincoli derivanti da trasferimenti	S			2120710016	SPESE CORRENTI PER LA REALIZZAZIONE DEL PROGETTO IPA "NET AGE" - TRASFERIMENTO A PARTNER PRIVATI NAZIONALI **CFR 20203066 - CNI/12	399,97	-		-		-	-	
Vincoli derivanti da trasferimenti	S			2120710018	SPESE CORRENTI PER LA REALIZZAZIONE DEL PROGETTO IPA "NET AGE" - TRASFERIMENTO A PARTNER ESTERI ** CFR 20203066 - CNI/12	5.549,65	-		-		-	-	
Vincoli derivanti da trasferimenti	S			2121010036	SPESE CORRENTI PER LA REALIZZAZIONE DEL PROGETTO IPA "NET AGE" - TRASFERIMENTO AD IMPRESE PUBBLICHE - **CFR 20203065 20203067 QUOTA STATO 15% QUOTA UE 85% - CNI/SIOPE/13	-	-		-		-	-	
Vincoli derivanti da trasferimenti	S			2121020001	SPESE DI INVESTIMENTO PER LA REALIZZAZIONE DEL PROGETTO IPA "NET AGE" - ACQUISIZIONE DI STRUMENTAZIONI **CFR 20203065 20203067 QUOTA STATO 15% QUOTA UE 85% - CNI/SIOPE/13	6,17	-		-		-	-	
Vincoli derivanti da trasferimenti	T					7.325,79	309.987,12	-	-	-	-	-	317.312,91
Vincoli derivanti da trasferimenti	E	1201050042	ASSEGNAZIONE DI FONDI DALLA UE PER LA REALIZZAZIONE DEL PROGETTO IRHOLA - SETTIMO PROGRAMMA QUADRO 2007/2013 - **CFR 52814602			-	-				-	-	
Vincoli derivanti da trasferimenti	S			2130210068	SPESE PER LA REALIZZAZIONE DEL PROGETTO IRHOLA - SETTIMO PROGRAMMA QUADRO 2007/2013 - QUOTA UE ***CFR 20204030 - CNI/12	38.773,48	-		-		-	-	
Vincoli derivanti da trasferimenti	S			2130210102	PROGETTO IRHOLA - RIMBORSO UE - ***CFR 20204030 - CNI/12	3.000,00	-		-		-	-	
Vincoli derivanti da trasferimenti	S			2130210103	SPESE PER LA REALIZZAZIONE Di PROGETTI UE AD AZIENDE OSPEDALIERE - QUOTA UE ***CFR 20204030 - CNI/12	1.000,00	-		-		-	-	
Vincoli derivanti da trasferimenti	T					42.773,48	-	-	-	-	-	-	42.773,48
Vincoli derivanti da trasferimenti	E	1201050043	ASSEGNAZIONI DI FONDI UE PER LA REALIZZAZIONE DEL PROGETTO AGES **CFR 52814603 52814604 52814605			-	-				-	-	
Vincoli derivanti da trasferimenti	S			2130210009	SPESE PER LA REALIZZAZIONE DEL PROGETTO AGES QUOTA UE REGIONE - ACQUISTO DI BENI E SERVIZI **CFR 20204031	5.506,99	-		-		-	-	

NATURA	ENTRATA /SPESA	CAPITOLO ENTRATA	ENTRATA DESCRIZIONE	CAPITOLO SPESA	SPESA DESCRIZIONE	RISORSE VINCOLATE AL 01/01/2017	ACCERTAMENTI PRESUNTI ESERCIZIO 2017	ULTERIORI ACCERTAMENTI PRESUNTI	IMPEGNI PRESUNTI ESERCIZIO 2017	ULTERIORI IMPEGNI PRESUNTI	CANCELLAZIONE ACCERTAMENTO O VINCOLO (+) / ECONOMIE IMPEGNI (-)	FPV	RISORSE VINCOLATE AL 31-12-2017
						(a)	(b)	(b1)	(c)	(c1)	(d)	(e)	(f)=(a)+(b)+(b1)-(c)-(c1)-(d)-(e)
Vincoli derivanti da trasferimenti	S			2130210092	TRASFERIMENTO A PARTNERS ITALIANI PER LA REALIZZAZIONE DEL PROGETTO AGES **CFR 20204031 CNI/12	5.791,70	-		-		-	-	
Vincoli derivanti da trasferimenti	S			2130210094	TRASFERIMENTI A PARTNERS ESTERI PER LA REALIZZAZIONE DEL PROGETTO AGES **CFR 20204031 CNI/12	-	-		-		-	-	
Vincoli derivanti da trasferimenti	T					11.298,69	-	-	-	-	-	-	11.298,69
Vincoli derivanti da trasferimenti	S			2121010034	SPESE CORRENTI PER LA REALIZZAZIONE DEL PROGETTO ICAM2 - ITALIANO CANTIERE APERTO MARCHE - 2^ EDIZIONE - QUOTA UE 75% - QUOTA STATO 25% - TRASFERIMENTO AI CENTRI TERRITORIALI PERMANENTI **CFR 20204032 20115019 - CNI/12	-	-		-		-	-	
Vincoli derivanti da trasferimenti	T					-	-	-	-	-	-	-	-
Vincoli derivanti da trasferimenti	E	1201010087	ASSEGNAZIONE DALLO STATO PER LA REALIZZAZIONE DEL PROGETTO KEPASS - PROGRAMMA IPA ADRIATICO 2007/2013 - **CFR32103601 - CNI/12			-	18.324,90				-	-	
Vincoli derivanti da trasferimenti	E	1201050044	ASSEGNAZIONE DALLA UE PER LA REALIZZAZIONE DEL PROGETTO KEPASS - PROGRAMMA IPA ADRIATICO 2007/2013 - **CFR32103601 - CNI/12			-	-				-	-	
Vincoli derivanti da trasferimenti	S			2040810001	SPESE PER LA REALIZZAZIONE DEL PROGETTO KEPASS - PROGRAMMA IPA ADRIATICO 2007/2013 - QUOTA UE 85% QUOTA STATO 15% - **CFR20204033 - 20111035 CNI/12	64.172,45	-		-		-	-	
Vincoli derivanti da trasferimenti	T					64.172,45	18.324,90	-	-	-	-	-	82.497,35
Vincoli derivanti da trasferimenti	E	1201010019	ASSEGNAZIONE DI FONDI DALLO STATO PER LA REALIZZAZIONE DEL PROGETTO WELLFOOD - PROGRAMMA IPA ADRIATICO 2007/2013 - **CFR31101608 - 31101609 CNI/2012			-	-				-	-	
Vincoli derivanti da trasferimenti	E	1201010197	ASSEGNAZIONE DI FONDI DALLO STATO PER LA REALIZZAZIONE DEL PROGETTO WELLFOOD - PROGRAMMA IPA ADRIATICO 2007/2013 - **CFR31101608 - 31101609 CNI/2012 - Trasferimenti correnti da altre Amministrazioni Centrali n.a.c. - EX 20103030			-	-				-	-	
Vincoli derivanti da trasferimenti	E	1201010307	ASSEGNAZIONE DI FONDI DALLE UE PER LA REALIZZAZIONE DEL PROGETTO WELLFOOD - PROGRAMMA IPA ADRIATICO 2007/2013 - **CFR31101608-31101609 - CNI/12			-	-				- 100.213,95	-	
Vincoli derivanti da trasferimenti	E	1201050045	ASSEGNAZIONE DI FONDI DALLE UE PER LA REALIZZAZIONE DEL PROGETTO WELLFOOD - PROGRAMMA IPA ADRIATICO 2007/2013 - **CFR31101608-31101609 - CNI/12			-	-				100.213,95	-	
Vincoli derivanti da trasferimenti	S			2160310007	SPESE PER LA REALIZZAZIONE DEL PROGRAMMA WELLFOOD - PROGRAMMA IPA ADRIATICO 2007/2013 - QUOTA UE 85% QUOTA STATO 15% - ACQUISTO DI BENI E SERVIZI ** 20204034 - 20103030	32.299,53	-		-		-	-	
Vincoli derivanti da trasferimenti	S			2160310008	SPESE PER LA REALIZZAZIONE DEL PROGRAMMA WELLFOOD - PROGRAMMA IPA ADRIATICO 2007/2013 - QUOTA UE 85% QUOTA STATO 15% - ACQUISTO DI BENI E SERVIZI - **CFR 20204034 - 20103030	14.119,36	-		-		-	-	
Vincoli derivanti da trasferimenti	T					46.418,89	-	-	-	-	-	-	46.418,89
Vincoli derivanti da trasferimenti	E	1201010020	ASSEGNAZIONI DALLO STATO PER LA REALIZZAZIONE DEL PROGETTO ECOSEA - PROGRAMMA IPA ADRIATICO 2007/2013 ***CFR31105612-31105613 - CNI/12			-	-				-	-	
Vincoli derivanti da trasferimenti	E	1201050046	ASSEGNAZIONI DALLA UE PER LA REALIZZAZIONE DEL PROGETTO ECOSEA - PROGRAMMA IPA ADRIATICO 2007/2013 ***CFR31105612-31105613 - CNI/12			-	-				-	-	
Vincoli derivanti da trasferimenti	E	1201050080	ASSEGNAZIONI DALLA UE PER LA REALIZZAZIONE DEL PROGETTO ECOSEA - PROGRAMMA IPA ADRIATICO 2007/2013 ***CFR31105612-31105613 - CNI/12 - Strumento finanziario di orientamento della pesca (SFOP) - EX 20204035			-	-				-	-	

NATURA	ENTRATA /SPESA	CAPITOLO ENTRATA	ENTRATA DESCRIZIONE	CAPITOLO SPESA	SPESA DESCRIZIONE	RISORSE VINCOLATE AL 01/01/2017	ACCERTAMENTI PRESUNTI ESERCIZIO 2017	ULTERIORI ACCERTAMENTI PRESUNTI	IMPEGNI PRESUNTI ESERCIZIO 2017	ULTERIORI IMPEGNI PRESUNTI	CANCELLAZIONE ACCERTAMENTO O VINCOLO (+) / ECONOMIE IMPEGNI (-)	FPV	RISORSE VINCOLATE AL 31-12-2017
						(a)	(b)	(b1)	(c)	(c1)	(d)	(e)	(f)=(a)+(b)+(b1)-(c)-(c1)-(d)-(e)
Vincoli derivanti da trasferimenti	S			2190210003	SPESE PER LA REALIZZAZIONE DEL PROGETTO ECOSEA - PROGRAMMA DI COOPERAZIONE TRANSFRONTALIERO IPA ADRIATICO 2007/2013 - QUOTA UE 85% QUOTA STATO 15% - ACQUISTO DI BENI E SERVIZI - **CFR20204035-20103031 - CNI/12	21.249,29	-		-		-	-	
Vincoli derivanti da trasferimenti	S			2190210004	SPESE PER LA REALIZZAZIONE DEL PROGETTO ECOSEA - PROGRAMMA DI COOPERAZIONE TRANSFRONTALIERO IPA ADRIATICO 2007/2013 - QUOTA UE 85% QUOTA STATO 15% - ACQUISTO DI BENI E SERVIZI **CFR 20204035-20103031 - CNI/12	-	-		-		-	-	
Vincoli derivanti da trasferimenti	S			2190210011	SPESE PER LA REALIZZAZIONE DEL PROGETTO ECOSEA - PROGRAMMA DI COOPERAZIONE TRANSFRONTALIERO IPA ADRIATICO 2007/2013 - ACQUISTO ALTRI SERVIZI DIVERSI- QUOTA UE	18.271,72	-		-		-	-	
Vincoli derivanti da trasferimenti	S			2190210012	SPESE PER LA REALIZZAZIONE DEL PROGETTO ECOSEA PER ACQUISTO ALTRI SERVIZI DIVERSI - PROGRAMMA DI COOPERAZIONE TRANSFRONTALIERO IPA ADRIATICO 2007/2013 - QUOTA STATO	3.224,42	-		-		-	-	
Vincoli derivanti da trasferimenti	T					42.745,43	-	-	-	-	-	-	42.745,43
Vincoli derivanti da trasferimenti	E	1201010042	ASSEGNAZIONE DI FONDI DALLO STATO PER LA REALIZZAZIONE DEL PROGETTO SPEEDY - IPA ADRIATIC 2007/2013 - **CFR42201620 - CNI 2013			-	-				-	-	
Vincoli derivanti da trasferimenti	E	1201050047	ASSEGNAZIONE DI FONDI DELLA UE PER LA REALIZZAZIONE DEL PROGETTO SPEEDY-IPA ADRIATIC 2007-2013 - **CFR 42201620 - CNI/13			-	-				-	-	
Vincoli derivanti da trasferimenti	S			2090210006	SPESE PER LA REALIZZAZIONE DEL PROGETTO SPEEDY-IPA ADRIATIC 2007-2013 QUOTA UE 85% QUOTA STATO 15% - -**CFR 20107022-20204036 CNI/13	24.345,38	-		-		-	-	
Vincoli derivanti da trasferimenti	S			2090210017	SPESE PER TRASFERIMENTO ALLA SVIM PER L'ATTUAZIONE DEL PROGETTO SPEEDY - IPA ADRIATICO 2007/2013 - QUOTA UE 85% QUOTA STATO 15% - **CFR 20107022-20204036 - CNI/13	12.701,56	-		-		-	-	
Vincoli derivanti da trasferimenti	S			2090210028	SPESE PER L'ATTUAZIONE DEL PROGETTO SPEEDY - IPA ADRIATICO 2007/2013 - QUOTA UE 85% QUOTA STATO 15% - **CFR 1201010042 - 1201050047 - CNI/16	47.053,07	-		-		-	-	
Vincoli derivanti da trasferimenti	T					84.100,01	-	-	-	-	-	-	84.100,01
Vincoli derivanti da trasferimenti	E	1201010037	ASSEGNAZIONI DI FONDI DALLO STATO PER LA REALIZZAZIONE DEL PROGETTO INTERMODARIA - IPA ADRIATIC 2007/2013 - **CFR 42701632 - CNI/13			-	-				-	-	
Vincoli derivanti da trasferimenti	E	1201010268	ASSEGNAZIONI DI FONDI DALLA UE PER LA REALIZZAZIONE DEL PROGETTO INTERMODARIA - IPA ADRIATIC 2007/2013 - **CFR 2100210011 (ex 42701632) - PDC - CNI/16			-	-				-	-	
Vincoli derivanti da trasferimenti	E	1201010269	ASSEGNAZIONI DI FONDI DALLA UE PER LA REALIZZAZIONE DEL PROGETTO INTERMODARIA - IPA ADRIATIC 2007/2013 - QUOTA UE DEI PARTNERS **CFR 2100210046 (ex 42701629) 2100210026 (ex 42701630) 2100210041 (ex 42701631) - PDC - CNI/16			-	-				-	-	
Vincoli derivanti da trasferimenti	E	1201050048	ASSEGNAZIONI DI FONDI DALLA UE PER LA REALIZZAZIONE DEL PROGETTO INTERMODARIA - IPA ADRIATIC 2007/2013 - QUOTA UE DEI PARTNERS **CFR 42701629 - 42701630 - 42701631 - CNI/13			-	-				-	-	
Vincoli derivanti da trasferimenti	E	1201050049	ASSEGNAZIONI DI FONDI DALLA UE PER LA REALIZZAZIONE DEL PROGETTO INTERMODARIA - IPA ADRIATIC 2007/2013 - **CFR 42701632 - CNI/13			-	-				-	-	
Vincoli derivanti da trasferimenti	S			2100210011	SPESE PER LA REALIZZAZIONE DEL PROGETTO INTERMODARIA - IPA ADRIATIC 2007/2013 - QUOTA UE 85% - QUOTA STATO 15% - ACQUISTO DI BENI E SERVIZI - **CFR 20204038 - 20106015 - CNI/13	86.894,33	-		-		-	-	

NATURA	ENTRATA /SPESA	CAPITOLO ENTRATA	ENTRATA DESCRIZIONE	CAPITOLO SPESA	SPESA DESCRIZIONE	RISORSE VINCOLATE AL 01/01/2017	ACCERTAMENTI PRESUNTI ESERCIZIO 2017	ULTERIORI ACCERTAMENTI PRESUNTI	IMPEGNI PRESUNTI ESERCIZIO 2017	ULTERIORI IMPEGNI PRESUNTI	CANCELLAZIONE ACCERTAMENTO O VINCOLO (+) / ECONOMIE IMPEGNI (-)	FPV	RISORSE VINCOLATE AL 31-12-2017
						(a)	(b)	(b1)	(c)	(c1)	(d)	(e)	(f)=(a)+(b)+(b1)-(c)-(c1)-(d)-(e)
Vincoli derivanti da trasferimenti	S			2100210026	TRASFERIMENTO QUOTA UE AI PARTNERS ITALIANI PUBBLICI PER LA REALIZZAZIONE DEL PROGETTO INTERMODARIA - IPA ADRIATIC 2007/2013 **CFR 20204037 - CNI/13	39.902,00	-		-		-	-	
Vincoli derivanti da trasferimenti	S			2100210041	TRASFERIMENTO QUOTA UE AI PARTNERS ITALIANI IMPRESE PER LA REALIZZAZIONE DEL PROGETTO INTERMODARIA - IPA ADRIATIC 2007/2013 **CFR 20204037 - CNI/13	23.571,80	-		-		-	-	
Vincoli derivanti da trasferimenti	S			2100210046	TRASFERIMENTO QUOTA UE AI PARTNERS STRANIERI PER LA REALIZZAZIONE DEL PROGETTO INTERMODARIA - IPA ADRIATIC 2007/2013**CFR 20204037 - CNI/13	422.239,82	-		-		-	-	
Vincoli derivanti da trasferimenti	T					572.607,95	-	-	-	-	-	-	572.607,95
Vincoli derivanti da trasferimenti	E	1201010038	ASSEGNAZIONE DI FONDI DALLO STATO PER LA REALIZZAZIONE DEL PROGETTO TISAR - IPA ADRIATIC 2007/2013 - **CFR 42701636 - CNI/13			-	-				-	-	
Vincoli derivanti da trasferimenti	E	1201010270	ASSEGNAZIONE QUOTA UE DA PARTEDELLA REGIONE ABRUZZO PER LA REALIZZAZIONE DEL PROGETTO TISAR - IPA ADRIATIC 2007/2013 - QUOTA UE DEI PARTNERS - **CFR 2100210047 (ex 42701633) - 2100210027 (ex 42701634) - 2100210042 (ex 42701635) - 2100210056 - 2100210057 - CNI/PDC/16			-	-				-	-	
Vincoli derivanti da trasferimenti	E	1201010271	ASSEGNAZIONE QUOTA UE DA PARTE DELLA REGIONE ABRUZZO PER LA REALIZZAZIONE DEL PROGETTO TISAR - IPA ADRIATIC 2007/2013 - **CFR 2100210012 (ex 42701636) - CNI/PDC/16			-	-				-	-	
Vincoli derivanti da trasferimenti	E	1201050050	ASSEGNAZIONE DI FONDI DALLA UE PER LA REALIZZAZIONE DEL PROGETTO TISAR - IPA ADRIATIC 2007/2013 - QUOTA UE DEI PARTNERS - **CFR 42701633 - 42701634 - 42701635 - CNI/13			-	-				-	-	
Vincoli derivanti da trasferimenti	E	1201050051	ASSEGNAZIONE DI FONDI DALLA UE PER LA REALIZZAZIONE DEL PROGETTO TISAR - IPA ADRIATIC 2007/2013 - **CFR 42701636 - CNI/13			-	-				-	-	
Vincoli derivanti da trasferimenti	S			2100210012	SPESE PER LA REALIZZAZIONE DEL PROGETTO TISAR - IPA ADRIATIC 2007/2013 - QUOTA UE 85% - QUOTA STATO 15% - **CFR 20204040 - 20106016 - CNI/13	177.784,50	-		-		-	-	
Vincoli derivanti da trasferimenti	S			2100210027	TRASFERIMENTO QUOTA UE AI PARTNERS ITALIANI PER LA REALIZZAZIONE DEL PROGETTO TISAR - IPA ADRIATIC 2007/2013 - **CFR 20204039 - CNI/13	98.859,33	-		-		-	-	
Vincoli derivanti da trasferimenti	S			2100210042	TRASFERIMENTO AI ITALIANI IMPRESE PER LA REALIZZAZIONE DEL PROGETTO TISAR - IPA ADRIATIC 2007/2013 - **CFR 20204039 - CNI/13	17.859,84	-		-		-	-	
Vincoli derivanti da trasferimenti	S			2100210047	TRASFERIMENTO QUOTA UE AI PARTNERS STRANIERI PER LA REALIZZAZIONE DEL PROGETTO TISAR - IPA ADRIATIC 2007/2013 - **CFR 20204039 - CNI/13	198.575,00	-		-		-	-	
Vincoli derivanti da trasferimenti	S			2100210056	TRASFERIMENTO QUOTA UE AI PARTNERS ITALIANI REGIONI- PER LA REALIZZAZIONE DEL PROGETTO TISAR - IPA ADRIATIC 2007/2013 - **CFR 20204039 - CNI/13	23.218,92	-		-		-	-	
Vincoli derivanti da trasferimenti	S			2100210057	TRASFERIMENTO QUOTA UE AI PARTNERS ITALIANI CONSORZIO COMUNI - PER LA REALIZZAZIONE DEL PROGETTO TISAR - IPA ADRIATIC 2007/2013 - **CFR 20204039 - CNI/13	38.838,45	-		-		-	-	
Vincoli derivanti da trasferimenti	T					555.136,04	-	-	-	-	-	-	555.136,04
Vincoli derivanti da trasferimenti	E	1201010110	ASSEGNAZIONE DI FONDI DA PARTE DELLO STATO PER LA REALIZZAZIONE DEL PROGETTO ADRIATIC ROUTE - IPA ADRIATIC 2007/2013 **CFR 31605603 - CNI/2013			-	-				-	-	
Vincoli derivanti da trasferimenti	E	1201050052	ASSEGNAZIONI DI FONDI DALLA UE PER LA REALIZZAZIONE DEL PROGETTO ADRIATIC ROUTE - IPA ADRIATIC 2007/2013 **CFR 31605603 - CNI/13			-	-				-	-	

NATURA	ENTRATA /SPESA	CAPITOLO ENTRATA	ENTRATA DESCRIZIONE	CAPITOLO SPESA	SPESA DESCRIZIONE	RISORSE VINCOLATE AL 01/01/2017	ACCERTAMENTI PRESUNTI ESERCIZIO 2017	ULTERIORI ACCERTAMENTI PRESUNTI	IMPEGNI PRESUNTI ESERCIZIO 2017	ULTERIORI IMPEGNI PRESUNTI	CANCELLAZIONE ACCERTAMENTO O VINCOLO (+) / ECONOMIE IMPEGNI (-)	FPV	RISORSE VINCOLATE AL 31-12-2017
						(a)	(b)	(b1)	(c)	(c1)	(d)	(e)	(f)=(a)+(b)+(b1)-(c)-(c1)-(d)-(e)
Vincoli derivanti da trasferimenti	S			2070110003	SPESE PER LA REALIZZAZIONE DEL PROGETTO ADRIATIC ROUTE - IPA ADRIATIC 2007-2013 - QUOTA UE 85% QUOTA STATO 15% **CFR 20204041-20115020 - CNI/2013	81.882,35	-		-		-	-	
Vincoli derivanti da trasferimenti	T					81.882,35	-	-	-	-	-	-	81.882,35
Vincoli derivanti da trasferimenti	E	1201010147	ASSEGNAZIONE DI FONDI UE PER LA REALIZZAZIONE DEL "PROGETTO PRE.MO - PREPARA LA MOBILITA'" - PROGRAMMA LEONARDO - **CFR 32101678 - CNI/13			-	-				-	-	
Vincoli derivanti da trasferimenti	S			2150310002	SPESE PER LA REALIZZAZIONE DEL "PROGETTO PRE.MO - PREPARA LA MOBILITA'" - QUOTA UE 100% - **CFR 20204044 - CNI/13	5.259,91	-		-		-	-	
Vincoli derivanti da trasferimenti	T					5.259,91	-	-	-	-	-	-	5.259,91
Vincoli derivanti da trasferimenti	E	1201010112	ASSEGNAZIONE DALLO STATO PER LA REALIZZAZIONE DEL PROGETTO ADRIARADNET PROGRAMMA IPA ADRIATIC 2007/2013 **CFR10401114 - CNI/2013			-	-				-	-	
Vincoli derivanti da trasferimenti	E	1201050055	ASSEGNAZIONE DALLA UE PER LA REALIZZAZIONE DEL PROGETTO ADRIADNET - PROGRAMMA IPA ADRIATIC 2007/20013 **CFR10401114 - CNI/2013			-	-				-	-	
Vincoli derivanti da trasferimenti	E	1402010115	ASSEGNAZIONE DALLO STATO PER LA REALIZZAZIONE DEL PROGETTO ADRIADNET - PROGRAMMA IPA ADRIATICO 2007/2013 - ***CFR 10404221 - CNI/2013			-	-				-	-	
Vincoli derivanti da trasferimenti	E	1402050009	ASSEGNAZIONE DALLA UE PER LA REALIZZAZIONE DEL PROGETTO ADRIADNET - PROGRAMMA IPA ADRIATIC 2007/2013 **CFR 10404221 - CNI/2013			-	-				-	-	
Vincoli derivanti da trasferimenti	S			2110310005	SPESE PER LA REALIZZAZIONE DEL PROGETTO ADRIARADNET - PROGRAMMA TRANSFRONTALIERO IPA ADRIATIC 2007/2013 - QUOTA UE 85% QUOTA STATO 15% ACQUISTO DI BENI E SERVIZI ** 20204045-20115022 - CNI/13	-	-		-		-	-	
Vincoli derivanti da trasferimenti	S			2110310006	SPESE PER LA REALIZZAZIONE DEL PROGETTO ADRIARADNET - PROGRAMMA DI COOPERAZIONE TRANSFRONTALIERO IPA ADRIATIC 2007/2013 - QUOTA UE 85% QUOTA STATO 15% BENI MOBILI ** 20204045-20115022 - CNI/13	-	-		-		-	-	
Vincoli derivanti da trasferimenti	S			2110310017	SPESE PER LA REALIZZAZIONE DEL PROGETTO ADRIARADNET - PROGRAMMA TRANSFRONTALIERO IPA ADRIATIC 2007/2013 - QUOTA UE 85% QUOTA STATO 15% ACQUISTO DI BENI E SERVIZI ** 20204045-20115022 - CNI/13 - RIMBORSO MAGGIORE EROGAZIONE CETEMPS	1.182,47	-		-		-	-	
Vincoli derivanti da trasferimenti	T					1.182,47	-	-	-	-	-	-	1.182,47
Vincoli derivanti da trasferimenti	E	1201010113	ASSEGNAZIONE DI FONDI STATALI PER LA REALIZZAZIONE DEL PROGETTO ADRIGOV - PROGRAMMA IPA ADRIATICO 2007/2013 **CFR 31407644-31407645 - CNI/13			-	-				-	-	
Vincoli derivanti da trasferimenti	E	1201050056	ASSEGNAZIONE DI FONDI DALLA UE PER LA REALIZZAZIONE DEL PROGETTO ADRIGOV - PROGRAMMA IPA ADRIATICO 2007/2013 - **CFR 31407644-31407645 - CNI/13			-	-				-	-	
Vincoli derivanti da trasferimenti	E	1402010116	ASSEGNAZIONE DI FONDI DA PARTE DELLO STATO PER LA REALIZZAZIONE DEL PROGETTO ADRIGOV - PROGRAMMA IPA ADRIATICO 2007/2013 **CFR 31408729 - CNI/13			-	-				-	-	
Vincoli derivanti da trasferimenti	S			2050310005	SPESE PER LA REALIZZAZIONE DEL PROGETTO ADRIGOV - PROGRAMMA IPA ADRIATICO 2007/2013 - ACQUISTI DI BENI E SERVIZI **CFR 20204046-20115023 - CNI/13	8.185,35	-		-		-	-	
Vincoli derivanti da trasferimenti	T					8.185,35	-	-	-	-	-	-	8.185,35

NATURA	ENTRATA /SPESA	CAPITOLO ENTRATA	ENTRATA DESCRIZIONE	CAPITOLO SPESA	SPESA DESCRIZIONE	RISORSE VINCOLATE AL 01/01/2017	ACCERTAMENTI PRESUNTI ESERCIZIO 2017	ULTERIORI ACCERTAMENTI PRESUNTI	IMPEGNI PRESUNTI ESERCIZIO 2017	ULTERIORI IMPEGNI PRESUNTI	CANCELLAZIONE ACCERTAMENTO O VINCOLO (+) / ECONOMIE IMPEGNI (-)	FPV	RISORSE VINCOLATE AL 31-12-2017
						(a)	(b)	(b1)	(c)	(c1)	(d)	(e)	(f)=(a)+(b)+(b1)-(c)-(c1)-(d)-(e)
Vincoli derivanti da trasferimenti	E	1201010114	ASSEGNAZIONE DI FONDI DALLO STATO PER LA REALIZZAZIONE DEL PROGETTO HAZADR - PROGRAMMA IPA 2007/2013 **CFR 42203605 CNI/2013			-	-				-	-	
Vincoli derivanti da trasferimenti	E	1201050057	ASSEGNAZIONE DI FONDI DALLA UE PER LA REALIZZAZIONE DEL PROGETTO HAZADR - PROGRAMMA IPA ADRIATIC 2007/2013 **CFR 42203605			-	-				-	-	
Vincoli derivanti da trasferimenti	E	1402010117	ASSEGNAZIONE DALLO STATO PER LA REALIZZAZIONE DEL PROGETTO HAZADR - PROGRAMMA IPA 2007/2013 **CFR 42204703-42204704 - CNI/2013			-	-				-	-	
Vincoli derivanti da trasferimenti	E	1402050010	ASSEGNAZIONE DALLA UE PER LA REALIZZAZIONE DEL PROGETTO HAZADR - PROGRAMMA IPA ADRIATICO 2007/2013 - **CFR 42204703-42204704 - CNI/2013			-	-				-	-	
Vincoli derivanti da trasferimenti	S			2090610003	SPESE PER LA REALIZZAZIONE DEL PROGETTO HAZADR - PROGRAMMA IPA ADRIATIC 2007/2013 QUOTA UE 85% QUOTA STATO 15% **CFR20204047-20115024 - CNI/2013	5.572,51	-		-		-	-	
Vincoli derivanti da trasferimenti	S			2090620004	SPESE PER LA REALIZZAZIONE DEL PROGETTO HAZADR PROGRAMMA IPA ADRIATIC 2007/2013 - QUOTA UE 85% QUOTA STATO 15% - ACQUISTO DI BENI MOBILI CNI/2013	359,97	-		-		-	-	
Vincoli derivanti da trasferimenti	S			2090620007	SPESE PER LA REALIZZAZIONE DEL PROGETTO HAZADR PROGRAMMA IPA ADRIATIC 2007/2013 - QUOTA UE 85% QUOTA STATO 15% - ACQUISTO DI PRODOTTI INFORMATICI - CNI/2013	1.889,64	-		-		-	-	
Vincoli derivanti da trasferimenti	T					7.822,12	-	-	-	-	-	-	7.822,12
Vincoli derivanti da trasferimenti	E	1201010095	ASSEGNAZIONE DA PARTE DELLO STATO PER LA REALIZZAZIONE DEL PROGETTO CITEK - PROGRAMMA MED - QUOTA STATO DELLA REGIONE MARCHE - **CFR 31407649 - 31407650 - CNI/13			-	-				-	-	
Vincoli derivanti da trasferimenti	E	1201050016	ASSEGNAZIONE DA PARTE DELLA UE PER LA REALIZZAZIONE DEL PROGETTO CITEK - PROGRAMMA MED - TRASFERIMENTO AD ALTRI PARTNERS - **CFR 31407647 -31407648 CNI/13			-	-				-	-	
Vincoli derivanti da trasferimenti	E	1201050017	ASSEGNAZIONE DA PARTE DELLA UE PER LA REALIZZAZIONE DEL PROGETTO CITEK - PROGRAMMA MED - QUOTA UE REGIONE MARCHE - **CFR 31407649 -31407650 - CNI/13			-	-				-	-	
Vincoli derivanti da trasferimenti	S			2140110062	SPESE PER LA REALIZZAZIONE DEL PROGETTO CITEK - PROGRAMMA MED - TRASFERIMENTO A PARTNERS ITALIANI - **CFR 20203071 - CNI/13	-	-		-		-	-	
Vincoli derivanti da trasferimenti	S			2140110087	SPESE PER LA REALIZZAZIONE DEL PROGETTO CITEK - PROGRAMMA MED - TRASFERIMENTO AD ALTRI PARTNERS ESTERI - **CFR 20203071 - CNI/13	-	-		-		-	-	
Vincoli derivanti da trasferimenti	S			2140510014	SPESE PER LA REALIZZAZIONE DEL PROGETTO CITEK - PROGRAMMA MED - QUOTA REGIONE (75% UE E 25% STATO) - **CFR 20203072 -20114021 CNI/13	20,00	-		-		-	-	
Vincoli derivanti da trasferimenti	S			2190110015	PROGRAMMA MED - REALIZZAZIONE PROGETTO CITEK. TRASFERIMENTI A PARTNERS STRANIERI PRIVATI E PUBBLICI	7.793,81	-		-		-	-	
Vincoli derivanti da trasferimenti	S			2190110016	PROGRAMMA MED - PROGETTO CITEK. TRASFERIMENTI A PARTNER ITALIANO CNA EMILIA ROMAGNA	-	-		-		-	-	
Vincoli derivanti da trasferimenti	T					7.813,81	-	-	-	-	-	-	7.813,81
Vincoli derivanti da trasferimenti	E	1201030005	ASSEGNAZIONE DA LEADER PARTNER (INFORCOOP) PER LA REALIZZAZIONE DEL PROGETTO "SCHOOL TO WORKEU" QUOTA UE - **CFR 32101679 - CNI/13			-	-				-	-	
Vincoli derivanti da trasferimenti	S			2150310003	SPESE PER LA REALIZZAZIONE DEL PROGETTO "SCHOOL TO WORKEU" - QUOTA UE 100% - **CFR 20301051 - CNI/13	2.041,10	-		-		-	-	
Vincoli derivanti da trasferimenti	T					2.041,10	-	-	-	-	-	-	2.041,10
Vincoli derivanti da trasferimenti	E	1201010111	ASSEGNAZIONE DI FONDI DA PARTE DELLO STATO PER LA REALIZZAZIONE DEL PROGETTO NEXT - PROGRAMMA IPA ADRIATIC 2007/2013 **CFR 31407643 - CNI/13			-	-				-	-	

NATURA	ENTRATA /SPESA	CAPITOLO ENTRATA	ENTRATA DESCRIZIONE	CAPITOLO SPESA	SPESA DESCRIZIONE	RISORSE VINCOLATE AL 01/01/2017	ACCERTAMENTI PRESUNTI ESERCIZIO 2017	ULTERIORI ACCERTAMENTI PRESUNTI	IMPEGNI PRESUNTI ESERCIZIO 2017	ULTERIORI IMPEGNI PRESUNTI	CANCELLAZIONE ACCERTAMENTO O VINCOLO (+) / ECONOMIE IMPEGNI (-)	FPV	RISORSE VINCOLATE AL 31-12-2017
						(a)	(b)	(b1)	(c)	(c1)	(d)	(e)	(f)=(a)+(b)+(b1)-(c)-(c1)-(d)-(e)
Vincoli derivanti da trasferimenti	E	1201010252	ASSEGNAZIONE DI FONDI DALLA UE PER LA REALIZZAZIONE DEL PROGETTO NEXT - PROGRAMMA IPA ADRIATIC 2007/2013 QUOTA DA TRASFERIRE AGLI ALTRI PARNERS **CFR 31407641 - 31407642 - CNI/2013			-	139.281,33				-	-	
Vincoli derivanti da trasferimenti	E	1201010253	ASSEGNAZIONE DI FONDI DALLA UE PER LA REALIZZAZIONE DEL PROGETTO NEXT - PROGRAMMA IPA ADRIATIC 2007/2013 **CFR 31407643 - CNI/2013			-	-				-	-	
Vincoli derivanti da trasferimenti	E	1201050053	ASSEGNAZIONE DI FONDI DALLA UE PER LA REALIZZAZIONE DEL PROGETTO NEXT - PROGRAMMA IPA ADRIATIC 2007/2013 QUOTA DA TRASFERIRE AGLI ALTRI PARNERS **CFR 31407641 - 31407642 - CNI/2013			-	-				-	-	
Vincoli derivanti da trasferimenti	E	1201050054	ASSEGNAZIONE DI FONDI DALLA UE PER LA REALIZZAZIONE DEL PROGETTO NEXT - PROGRAMMA IPA ADRIATIC 2007/2013 **CFR 31407643 - CNI/2013			-	-				-	-	
Vincoli derivanti da trasferimenti	S			2140110035	TRASFERIMENTI A PARTNERS ITALIANI PUBBLICI PER LA REALIZZAZIONE DEL PROGETTO NEXT - PROGRAMMA IPA ADRIATIC 2007/2013 **CFR 20204042 - CNI/2013	3.274,38	-		-		-	-	
Vincoli derivanti da trasferimenti	S			2140110086	TRASFERIMENTO AI PARTNERS ESTERI PER LA REALIZZAZIONE DEL PROGETTO NEXT - PROGRAMMA IPA ADRIATIC 2007/2013 **CFR 20204042 - CNI/2013	33.976,67	-		124.322,57		-	-	
Vincoli derivanti da trasferimenti	S			2140310008	SPESE PER LA CAPITALIZZAZIONE DEL PROGETTO NEXT CONVENZIONE CONOICS - DGR 1141/2015 CFR 1201050054 - 1201010111	2.124,20	-		-		-	-	
Vincoli derivanti da trasferimenti	S			2140510013	SPESE PER LA REALIZZAZIONE DEL PROGETTO NEXT - PROGRAMMA IPA ADRIATIC 2007/2013 -85% QUOTA UE 15% QUOTA STATO - ACQUISTO DI BENI E SERVIZI ** CFR 20204043 - 20115021	13.728,14	-		-		-	-	
Vincoli derivanti da trasferimenti	S			2140510038	SPESE PER LA CAPITALIZZAZIONE DEL PROGETTO NEXT - ACQUISTO MATERIALE INFORMATICO - CFR 1201050054 - 1201010111	191,03	-		-		-	-	
Vincoli derivanti da trasferimenti	S			2140510039	SPESE PER LA CAPITALIZZAZIONE DEL PROGETTO NEXT - ORGANIZZAZIONE MANIFESTAZIONI E CONVEGNI - CFR 1201050054 - 1201010111	938,71	-		-		-	-	
Vincoli derivanti da trasferimenti	S			2140510040	SPESE PER LA CAPITALIZZAZIONE DEL PROGETTO NEXT - PUBBLICAZIONI - CFR 1201050054 - 1201010111	16,81	-		-		-	-	
Vincoli derivanti da trasferimenti	T					54.249,94	139.281,33	-	124.322,57	-	-	-	69.208,70
Vincoli derivanti da trasferimenti	S			2090610007	CONTRIBUTO ALL'ARPAM PER ATTIVITA' SULLA MARINE STRATEGY (MSFD) - **CFR 20107023 - CNI/13	169,99	-		-		-	-	
Vincoli derivanti da trasferimenti	T					169,99	-	-	-	-	-	-	169,99
Vincoli derivanti da trasferimenti	S			2160120131	CONTRIBUTO DANNI PER ECCESSO DI NEVE ANNO 2012 AD AZIENDE AGRICOLE - DM 14650 DEL 04/07/2012 E DGR 1185/2012 - **CFR 40305128 - CNI/13	676.474,15	-		-		-	-	
Vincoli derivanti da trasferimenti	T					676.474,15	-	-	-	-	-	-	676.474,15
Vincoli derivanti da trasferimenti	E	1201050077	ASSEGNAZIONE DI FONDI UE DA PARTE DEL LEAD PARTNER PER LA REALIZZAZIONE DEL PROGETTO "SKILL 4 FUTURE" - **CFR 32101680 - CNI/13			-	-				-	-	
Vincoli derivanti da trasferimenti	S			2150310004	SPESE PER LA REALIZZAZIONE DEL PROGETTO "SKILL 4 FUTURE" - **CFR 20301053 - CNI/13	5.490,80	-		-		-	-	
Vincoli derivanti da trasferimenti	T					5.490,80	-	-	-	-	-	-	5.490,80
Vincoli derivanti da trasferimenti	E	1201050018	ASSEGNAZIONE DI FONDI DA PARTE DELLA UE PER LA REALIZZAZIONE DEL PROGRAMMA EUROPEAID NSA - LA PROGETTO "EUROPEAN DYNAMICS FOR DEAR EFFICIENCY" - **CFR 31407640 - CNI/13			-	-				-	-	

NATURA	ENTRATA /SPESA	CAPITOLO ENTRATA	ENTRATA DESCRIZIONE	CAPITOLO SPESA	SPESA DESCRIZIONE	RISORSE VINCOLATE AL 01/01/2017	ACCERTAMENTI PRESUNTI ESERCIZIO 2017	ULTERIORI ACCERTAMENTI PRESUNTI	IMPEGNI PRESUNTI ESERCIZIO 2017	ULTERIORI IMPEGNI PRESUNTI	CANCELLAZIONE ACCERTAMENTO O VINCOLO (+) / ECONOMIE IMPEGNI (-)	FPV	RISORSE VINCOLATE AL 31-12-2017
						(a)	(b)	(b1)	(c)	(c1)	(d)	(e)	(f)=(a)+(b)+(b1)-(c)-(c1)-(d)-(e)
Vincoli derivanti da trasferimenti	S			2140510012	SPESE PER LA REALIZZAZIONE DEL PROGETTO EUROPEAID EUROPEAN DYNAMICS FOR DEAR EFFICIENCY DCI-NSAPVD/2012/28 - ACQUISTO DI BENI E SERVIZI - **CFR 20203073 - CNI/13	-	-		-		-	-	
Vincoli derivanti da trasferimenti	S			2190110009	SPESE PER LA REALIZZAZIONE DEL PROGETTO EUROPEAID EUROPEAN DYNAMICS FOR DEAR EFFICIENCY DCI-NSAPVD/2012/28 - ACQUISTO DI BENI E SERVIZI - **CFR 20203073 - CNI/13	8.244,44	-		-		- 14.891,36	-	
Vincoli derivanti da trasferimenti	T					8.244,44	-	-	-	-	- 14.891,36	-	23.135,80
Vincoli derivanti da trasferimenti	E	1201050019	ASSEGNAZIONE DI FONDI DA PARTE DELLA UE PER LA REALIZZAZIONE DEL PROGRAMMA EUROPEAID NSA - LA PROGETTO "CLIMATE CHANGE - ENHANCING COMPETENCES IN RELATIONSHIP BETWEEN MDG 1 AND 7 AS EFFETIVE APPROACH TO MEET BOTH GOALS" - **CFR 31407638 - CNI/13			-	-				-	-	
Vincoli derivanti da trasferimenti	S			2140510010	SPESE PER LA REALIZZAZIONE DEL PROGETTO EUROPEAID CLIMATE CHANGE - ENHANCING COMPETENCES ON RELATIONSHIP BETWEEN MDG 1 AND 7 AS EFFECTIVE APPROACH TO MEET BOTH GOALS DCI-NSAED/2011/167 - ACQUISTO DI BENI E SERVIZI - **CFR 20203074 - CNI/13	-	-		-		-	-	
Vincoli derivanti da trasferimenti	S			2190110008	SPESE PER LA REALIZZAZIONE DEL PROGETTO EUROPEAID CLIMATE CHANGE - ENHANCING COMPETENCES ON RELATIONSHIP BETWEEN MDG 1 AND 7 AS EFFECTIVE APPROACH TO MEET BOTH GOALS DCI-NSAED/2011/167 - ACQUISTO DI BENI E SERVIZI - **CFR 20203074 - CNI/13	38.383,22	-		-		- 3.256,00	-	
Vincoli derivanti da trasferimenti	T					38.383,22	-	-	-	-	- 3.256,00	-	41.639,22
Vincoli derivanti da trasferimenti	E	1201050020	ASSEGNAZIONE DI FONDI DA PARTE DELLA UE PER LA REALIZZAZIONE DEL PROGRAMMA EUROPEAID NSA - LA PROGETTO "CRITICAL REVIEW OF THE HISOTICAL AND SOCIAL DISCIPLINES FOR FORMAL EDUCATION SUITED TO THE GLOBAL SOCIETY" - **CFR 31407639 E 31407351- CNI/13			-	-				-	-	
Vincoli derivanti da trasferimenti	S			2140510011	SPESE PER LA REALIZZAZIONE DEL PROGETTO EUROPEAID CRITICAL REVIEW OF THE HISTORICAL AND SOCIAL DISCIPLINES FOR A FORMAL EDUCATION SUITED TO THE GLOBAL SOCIETY DCI-NSAED/2011/13 - ACQUISTO DI BENI E SERVIZI - **CFR 20203075 - CNI/13	-	-		-		-	-	
Vincoli derivanti da trasferimenti	S			2140510030	SPESE PER LA REALIZZAZIONE DEL PROGETTO EUROPEAID CRITICAL REVIEW OF THE HISTORICAL AND SOCIAL DISCIPLINES FOR A FORMAL EDUCATION SUITED TO THE GLOBAL SOCIETY - TRASFERIMENTI CORRENTI AD ALTRI SOGGETTI - **CFR 20203075 - CNI/13	-	-		-		-	-	
Vincoli derivanti da trasferimenti	S			2190110007	SPESE PER LA REALIZZAZIONE DEL PROGETTO EUROPEAID CRITICAL REVIEW OF THE HISTORICAL AND SOCIAL DISCIPLINES FOR A FORMAL EDUCATION SUITED TO THE GLOBAL SOCIETY DCI-NSAED/2011/13 - ACQUISTO DI BENI E SERVIZI - **CFR 20203075 - CNI/13	382,85	-		-		- 152,23	-	
Vincoli derivanti da trasferimenti	S			2190110010	SPESE PER LA REALIZZAZIONE DEL PROGETTO EUROPEAID CRITICAL REVIEW OF THE HISTORICAL AND SOCIAL DISCIPLINES FOR A FORMAL EDUCATION SUITED TO THE GLOBAL SOCIETY - TRASFERIMENTI CORRENTI AD ALTRI SOGGETTI - **CFR 20203075 - CNI/13	-	-		-		-	-	
Vincoli derivanti da trasferimenti	T					382,85	-	-	-	-	- 152,23	-	535,08
Vincoli derivanti da trasferimenti	E	1201010116	ASSEGNAZIONE DI FONDI DA PARTE DELLO STATO PER LA REALIZZAZIONE DEL PROGETTO "ZERO WASTE PRO - PROGRAMMA MED" - **CFR 42307604 - CNI/13			-	-				-	-	
Vincoli derivanti da trasferimenti	E	1201050060	ASSEGNAZIONE DI FONDI DA PARTE DELLA UE PER LA REALIZZAZIONE DEL PROGETTO "ZERO WASTE PRO - PROGRAMMA MED" - **CFR 42307604 - CNI/13			-	-				-	-	

NATURA	ENTRATA /SPESA	CAPITOLO ENTRATA	ENTRATA DESCRIZIONE	CAPITOLO SPESA	SPESA DESCRIZIONE	RISORSE VINCOLATE AL 01/01/2017	ACCERTAMENTI PRESUNTI ESERCIZIO 2017	ULTERIORI ACCERTAMENTI PRESUNTI	IMPEGNI PRESUNTI ESERCIZIO 2017	ULTERIORI IMPEGNI PRESUNTI	CANCELLAZIONE ACCERTAMENTO O VINCOLO (+) / ECONOMIE IMPEGNI (-)	FPV	RISORSE VINCOLATE AL 31-12-2017
						(a)	(b)	(b1)	(c)	(c1)	(d)	(e)	(f)=(a)+(b)+(b1)-(c)-(c1)-(d)-(e)
Vincoli derivanti da trasferimenti	S			2090310004	SPESE PER LA REALIZZAZIONE DEL PROGETTO ZERO WASTE PRO - PROGRAMMA MED - 75% UE - 25% STATO - **CFR 20204050/20115026 - CNI/13	29.762,35	-		-		-	-	
Vincoli derivanti da trasferimenti	T					29.762,35	-	-	-	-	-	-	29.762,35
Vincoli derivanti da trasferimenti	E	1201010117	ASSEGNAZIONE DI FONDI DA PARTE DELLO STATO PER LA REALIZZAZIONE DEL PROGETTO PER ATTIVITA' DI SPERIMENTAZIONE DI MODELLI PER LA VALUTAZIONE DI PROGETTI CTE - PROGRAMMA MED - **CFR 31407652 - CNI/14			-	-				-	-	
Vincoli derivanti da trasferimenti	E	1201010156	ASSEGNAZIONE DI FONDI UE TRASFERITE DA REGIONE TOSCANA PER LA REALIZZAZIONE DEL PROGETTO PER ATTIVITA' DI VALUTAZIONE PROGETTI CTE - PROGRAMMA MED - **CFR 31407652 - CNI/14			-	-				-	-	
Vincoli derivanti da trasferimenti	T					-	-	-		-	-	-	-
Vincoli derivanti da trasferimenti	E	1201010115	ASSEGNAZIONE DI FONDI STATALI FEI PER LA REALIZZAZIONE DEL PROGETTO "ICAM3 - ITALIANO CANTIERE APERTO MARCHE - 3^ EDIZIONE" - QUOTA STATO - **CFR 53007616-53007617 - CNI/13			-	-				-	-	
Vincoli derivanti da trasferimenti	E	1201050059	ASSEGNAZIONE DI FONDI COMUNITARI FEI PER LA REALIZZAZIONE DEL PROGETTO "ICAM3 - ITALIANO CANTIERE APERTO MARCHE - 3^ EDIZIONE" - QUOTA UE - **CFR 53007616-53007617 - CNI/13			-	-				-	-	
Vincoli derivanti da trasferimenti	S			2121010006	SPESE PER LA REALIZZAZIONE DEL PROGETTO ""ICAM3 - ITALIANO CANTIERE APERTO MARCHE - 3^ EDIZIONE" - ACQUISTO BENI E SERVIZI - **CFR 20204049-20115025 - CNI/13	-	-		-		-	-	
Vincoli derivanti da trasferimenti	S			2121010035	SPESE PER LA REALIZZAZIONE DEL PROGETTO ""ICAM3 - ITALIANO CANTIERE APERTO MARCHE - 3^ EDIZIONE" - AMMINISTRAZIONE CENTRALE - **CFR 20204049-20115025 - CNI/13	-	-		-		-	-	
Vincoli derivanti da trasferimenti	T					-	-	-	-	-	-	-	-
Vincoli derivanti da trasferimenti	E	1201010039	ASSEGNAZIONE DI FONDI DALLO STATO PER LA REALIZZZIONE DEL PROGETTO "EASYCONNECTING" - IPA ADRIATIC 2007/2013 - **CFR 42701637 - CNI/14			-	-				-	-	
Vincoli derivanti da trasferimenti	E	1201050061	ASSEGNAZIONE DI FONDI UE TRASFERITE DA REGIONE VENETO PER LA REALIZZZIONE DEL PROGETTO "EASYCONNECTING" - IPA ADRIATIC 2007/2013 - **CFR 42701637 - CNI/14			-	-				-	-	
Vincoli derivanti da trasferimenti	S			2100210013	SPESE PER LA REALIZZAZIONE DEL PROGETTO "EASYCONNECTING" - IPA ADRIATIC 2007/2013 - QUOTA UE 85% - QUOTA STATO 15% - **CFR 20106018 E 20204052 - CNI/14	34.327,71	-		-		-	-	
Vincoli derivanti da trasferimenti	S			2100210054	SPESE PER LA REALIZZAZIONE DEL PROGETTO "EASYCONNECTING" - IPA ADRIATIC 2007/2013 - QUOTA UE 85% - QUOTA STATO 15% - **CFR 20106018 E 20204052 - CNI/14 - Altri servizi diversi n.a.c. - EX 42701637	-	-		-		-	-	
Vincoli derivanti da trasferimenti	T					34.327,71	-	-	-	-	-	-	34.327,71
Vincoli derivanti da trasferimenti	E	1201010149	ASSEGNAZIONE DI FONDI UE TRAMITE ISFOL PER LA REALIZZZIONE DEL PROGETTO "NESKIMO" - **CFR 32101683 E 32101684 - CNI/14			-	-				-	-	
Vincoli derivanti da trasferimenti	S			2150210004	SPESE PER LA REALIZZZIONE DEL PROGETTO "NESKIMO" - ACQUISTO DI BENI E SERVIZI - **CFR 20301054 - CNI/14	-	-		-		-	-	
Vincoli derivanti da trasferimenti	S			2150210030	SPESE PER LA REALIZZZIONE DEL PROGETTO "NESKIMO" - TRASFERIMENTI CORRENTI AL PARTNER- **CFR 20301054 - CNI/14	-	-		-		-	-	
Vincoli derivanti da trasferimenti	T					-	-	-	-	-	-	-	-

NATURA	ENTRATA /SPESA	CAPITOLO ENTRATA	ENTRATA DESCRIZIONE	CAPITOLO SPESA	SPESA DESCRIZIONE	RISORSE VINCOLATE AL 01/01/2017	ACCERTAMENTI PRESUNTI ESERCIZIO 2017	ULTERIORI ACCERTAMENTI PRESUNTI	IMPEGNI PRESUNTI ESERCIZIO 2017	ULTERIORI IMPEGNI PRESUNTI	CANCELLAZIONE ACCERTAMENTO O VINCOLO (+) / ECONOMIE IMPEGNI (-)	FPV	RISORSE VINCOLATE AL 31-12-2017
						(a)	(b)	(b1)	(c)	(c1)	(d)	(e)	(f)=(a)+(b)+(b1)-(c)-(c1)-(d)-(e)
Vincoli derivanti da trasferimenti	E	1201010118	ASSEGNAZIONE DI FONDI DALLO STATO PER LA REALIZZAZIONE DEL PROGETTO HOLISTIC - PROGRAMMA IPA CROSS BORDER COOPERATION 2007/2013 - **CFR 10401607 - CNI/14			-	-				-	-	
Vincoli derivanti da trasferimenti	E	1201050063	ASSEGNAZIONE DI FONDI DALLA UE PER LA REALIZZAZIONE DEL PROGETTO HOLISTIC - PROGRAMMA IPA CROSS BORDER COOPERATION 2007/2013 - **CFR 10401607 - CNI/14			-	-				-	-	
Vincoli derivanti da trasferimenti	E	1402010082	TRASFERIMENTI DALLO STATO PER LE ECCEZIONALI PRECIPITAZIONI NEVOSE VERIFICATESI NEL FEBBRAIO 2012 - DPCM 23 MARZO 2013 - **CFR 42202235 - 236 - 237 - CNI/14			-	-				-	-	
Vincoli derivanti da trasferimenti	E	1402010118	ASSEGNAZIONE DALLO STATO PER LA REALIZZAZIONE DEL PROGETTO HOLISTIC - PROGRAMMA IPA CROSS BORDER COOPERATION 2007/2013 - **CFR 10404701 - CNI/14			-	-				-	-	
Vincoli derivanti da trasferimenti	E	1402050012	ASSEGNAZIONE DALLA UE PER LA REALIZZAZIONE DEL PROGETTO HOLISTIC - PROGRAMMA IPA CROSS BORDER COOPERATION 2007/2013 - **CFR 10404701 - CNI/14			-	-				-	-	
Vincoli derivanti da trasferimenti	S			2110220009	CONTRIBUTI AGLI ENTI LOCALI PER DANNI DOVUTI ALLE ECCEZIONALI PRECIPITAZIONI NEVOSE VERIFICATESI NEL FEBBRAIO 2012 - DPCM 23 MARZO 2013 - **CFR 40305130 E 40317001 - CNI/14	1.782.690,59	-		-		- 31.095,67	1.418.373,61	
Vincoli derivanti da trasferimenti	S			2110220024	CONTRIBUTI ALLE PROVINCE PER DANNI DOVUTI ALLE ECCEZIONALI PRECIPITAZIONI NEVOSE VERIFICATESI NEL FEBBRAIO 2012 - DPCM 23 MARZO 2013 - **CFR 40305130 E 40317001 - CNI/16	-	-		-		- 36.083,48	-	
Vincoli derivanti da trasferimenti	S			2110310001	SPESE PER LA REALIZZAZIONE DEL PROGETTO HOLISTIC - PROGRAMMA IPA CROSS BORDER COOPERATION 2007/2013 - QUOTA UE 85% - QUOTA STATO 15% - PRODOTTI INFORMATICI - **CFR 40404012 E 40315010 - CNI/14	-	-		-		-	-	
Vincoli derivanti da trasferimenti	S			2110310004	SPESE PER LA REALIZZAZIONE DEL PROGETTO HOLISTIC - PROGRAMMA IPA CROSS BORDER COOPERATION 2007/2013 - QUOTA UE 85% - QUOTA STATO 15% - ACQUISTO DI BENI E SERVIZI - **CFR 20204054 E 20115028 - CNI/14	80.883,37	-		-		-	-	
Vincoli derivanti da trasferimenti	S			2110310013	SPESE PER LA REALIZZAZIONE DEL PROGETTO HOLISTIC - PROGRAMMA IPA CROSS BORDER COOPERATION 2007/2013 - QUOTA UE 85% - QUOTA STATO 15% - ACQUISTO DI BENI E SERVIZI - ALTRI SERVIZI DI RISTORAZIONE **CFR 20204054 E 20115028 - CNI/14	8.000,00	-		-		-	-	
Vincoli derivanti da trasferimenti	S			2110310014	SPESE PER LA REALIZZAZIONE DEL PROGETTO HOLISTIC - PROGRAMMA IPA CROSS BORDER COOPERATION 2007/2013 - QUOTA UE 85% - QUOTA STATO 15% - ACQUISTO DI BENI E SERVIZI - ALTRI BENI E MATERIALI DI CONSUMO **CFR 20204054 E 20115028 - CNI/14	0,79	-		-		-	-	
Vincoli derivanti da trasferimenti	S			2110310015	SPESE PER LA REALIZZAZIONE DEL PROGETTO HOLISTIC - PROGRAMMA IPA CROSS BORDER COOPERATION 2007/2013 - QUOTA UE 85% - QUOTA STATO 15% - ACQUISTO DI BENI E SERVIZI - ACQUISTO DI SERVIZI PER FORMAZIONE SPECIALISTICA **CFR 20204054 E 20115028 - CNI/14	-	-		-		-	-	
Vincoli derivanti da trasferimenti	S			2110320005	SPESE PER LA REALIZZAZIONE DEL PROGETTO HOLISTIC - PROGRAMMA IPA CROSS BORDER COOPERATION 2007/2013 - QUOTA UE 85% - QUOTA STATO 15% - ATTREZZATURE n.a.c.- **CFR 40404012 E 40315010 - CNI/14	100.100,00	-		-		-	-	
Vincoli derivanti da trasferimenti	S			2110320006	SPESE PER LA REALIZZAZIONE DEL PROGETTO HOLISTIC - PROGRAMMA IPA CROSS BORDER COOPERATION 2007/2013 - QUOTA UE 85% - QUOTA STATO 15% - SVILUPPO SOFTWARE E MANUTENZIONE EVOLUTIVA- **CFR 40404012 E 40315010 - CNI/14	33.044,00	-		-		-	-	
Vincoli derivanti da trasferimenti	S			2110320007	SPESE PER LA REALIZZAZIONE DEL PROGETTO HOLISTIC - PROGRAMMA IPA CROSS BORDER COOPERATION 2007/2013 - QUOTA UE 85% - QUOTA STATO 15% - SERVER- **CFR 40404012 E 40315010 - CNI/14	8.390,00	-		-		-	-	

NATURA	ENTRATA /SPESA	CAPITOLO ENTRATA	ENTRATA DESCRIZIONE	CAPITOLO SPESA	SPESA DESCRIZIONE	RISORSE VINCOLATE AL 01/01/2017	ACCERTAMENTI PRESUNTI ESERCIZIO 2017	ULTERIORI ACCERTAMENTI PRESUNTI	IMPEGNI PRESUNTI ESERCIZIO 2017	ULTERIORI IMPEGNI PRESUNTI	CANCELLAZIONE ACCERTAMENTO O VINCOLO (+) / ECONOMIE IMPEGNI (-)	FPV	RISORSE VINCOLATE AL 31-12-2017
						(a)	(b)	(b1)	(c)	(c1)	(d)	(e)	(f)=(a)+(b)+(b1)-(c)-(c1)-(d)-(e)
Vincoli derivanti da trasferimenti	S			2110320008	SPESE PER LA REALIZZAZIONE DEL PROGETTO HOLISTIC - PROGRAMMA IPA CROSS BORDER COOPERATION 2007/2013 - QUOTA UE 85% - QUOTA STATO 15% - HARDWARE n.a.c.- **CFR 40404012 E 40315010 - CNI/14	5.000,00	-		-		-	-	
Vincoli derivanti da trasferimenti	T					2.018.108,75	-	-	-	-	- 67.179,15	1.418.373,61	666.914,29
Vincoli derivanti da trasferimenti	E	1201050062	ASSEGNAZIONE DI FONDI UE TRASFERITI DA CNR ISMAR PER LA REALIZZAZIONE DEL PROGETTO ADRIPLAN - CALL MARE --** CFR 42203606 - CNI/14			-	-				-	-	
Vincoli derivanti da trasferimenti	S			2090610004	SPESE PER LA REALIAZZAZIONE DEL PROGETTO ADRIAPLAN - QUOTA UE **CFR20204053 - CNI/2014	11.268,23	-		-		-	-	
Vincoli derivanti da trasferimenti	T					11.268,23	-	-	-	-	-	-	11.268,23
Vincoli derivanti da trasferimenti	E	1201050064	ASSEGNAZIONE DI FONDI DALLA UE PER LA REALIZZAZIONE DEL PROGETTO MARTE - PROGRAMMA IEE - QUOTA DA TRASFERIRE AGLI ALTRI PARTNERS - **CFR 31201603 - CNI/14			-	-				-	-	
Vincoli derivanti da trasferimenti	E	1201050065	ASSEGNAZIONE DI FONDI DALLA UE PER LA REALIZZAZIONE DEL PROGETTO MARTE - PROGRAMMA IEE - QUOTA REGIONE MARCHE - **CFR 31201602 - CNI/14			-	-				-	-	
Vincoli derivanti da trasferimenti	S			2170110003	SPESE PER LA REALIZZAZIONE DEL PROGETTO COMUNITARIO MARTE - PROGRAMMA IEE - **CFR 20204056 - CNI/14	50.883,60	-		-		-	-	
Vincoli derivanti da trasferimenti	S			2170110008	SPESE PER LA REALIZZAZIONE DEL PROGETTO MARTE - PROGRAMMA IEE - TRASFERIMENTO A PARTNERS ENTI AMM. LOCALI - **CFR 20204055 - CNI/14	84.490,80	-		-		-	-	
Vincoli derivanti da trasferimenti	S			2170110013	SPESE PER LA REALIZZAZIONE DEL PROGETTO MARTE - PROGRAMMA IEE - TRASFERIMENTO CORR. ALTRI SOGGETTI - **CFR 20204055 - CNI/14	41.956,80	-		-		-	-	
Vincoli derivanti da trasferimenti	S			2170110014	SPESE PER LA REALIZZAZIONE DEL PROGETTO MARTE - PROGRAMMA IEE - TRASFERIMENTO A UNIVERSITA' - **CFR 20204055 - CNI/16	-	-		-		-	-	
Vincoli derivanti da trasferimenti	T					177.331,20	-	-	-	-	-	-	177.331,20
Vincoli derivanti da trasferimenti	E	1201050066	ASSEGNAZIONE DI FONDI DALLA UE PER LA REALIZZAZIONE DEL PROGETTO ARISTO - QUOTA REGIONE MARCHE - **CFR 31407653 - CNI/2014			-	-				-	-	
Vincoli derivanti da trasferimenti	S			2160310009	SPESE PER LA REALIZZAZIONE DEL PROGETTO ARISTO: A EUROPEAN MONITORING PROTOCOL OF YOUNG HEALTH AND TRAINING CONDITIONS - CNI/14	5.956,37	-		-		-	-	
Vincoli derivanti da trasferimenti	T					5.956,37	-	-	-	-	-	-	5.956,37
Vincoli derivanti da trasferimenti	E	1201050021	ASSEGNAZIONE DI FONDI DA PARTE DELLA UE PER LA REALIZZAZIONE DEL PROGETTO ACTIVE AGEING GOING LOCAL - **CFR 52828601-52828602-52828603-52828604 - CNI/2014			-	-				-	-	
Vincoli derivanti da trasferimenti	S			2130210013	SPESE PER LA REALIZZAZIONE DEL PROGETTO ACTIVE AGEING GOING LOCAL "AGL" - QUOTA REGIONE MARCHE - ACQUISTO DI BENI E SERVIZI **CFR 20203076/E - CNI/14	2.143,74	-		-		-	-	
Vincoli derivanti da trasferimenti	S			2130210084	SPESE PER LA REALIZZAZIONE DEL PROGETTO ACTIVE AGEING GOING LOCAL "AGL" - QUOTA REGIONE MARCHE - TRASF. CORR. AD ENTI AMM. LOCALE **CFR 20203076/E - CNI/2014	8.259,92	-		-		-	-	
Vincoli derivanti da trasferimenti	S			2130210085	TRASFERIMENTO AI PARTNERS ITALIANI - REGIONE VENETO E PUGLIA - PER LA REALIZZAZIONE DEL PROGETTO ACTIVE AGEING GOING LOCAL "AGL" - TRAF. CORR. AD ENTI AMM. LOCALE **CFR 20203076/E - CNI/2014	18.181,44	-		5.377,44		-	-	

NATURA	ENTRATA /SPESA	CAPITOLO ENTRATA	ENTRATA DESCRIZIONE	CAPITOLO SPESA	SPESA DESCRIZIONE	RISORSE VINCOLATE AL 01/01/2017	ACCERTAMENTI PRESUNTI ESERCIZIO 2017	ULTERIORI ACCERTAMENTI PRESUNTI	IMPEGNI PRESUNTI ESERCIZIO 2017	ULTERIORI IMPEGNI PRESUNTI	CANCELLAZIONE ACCERTAMENTO O VINCOLO (+) / ECONOMIE IMPEGNI (-)	FPV	RISORSE VINCOLATE AL 31-12-2017
						(a)	(b)	(b1)	(c)	(c1)	(d)	(e)	(f)=(a)+(b)+(b1)-(c)-(c1)-(d)-(e)
Vincoli derivanti da trasferimenti	S			2130210093	TRASFERIMENTO A PARTNER ITALIANO - FONDAZIONE G. BRODOLINI - PER LA REALIZZAZIONE DEL PROGETTO ACTIVE AGEING LOCAL "AGL" - TRASF. CORR. AD ALTRI SOGGETTI - **CFR 20203076/E - CNI/2014	31.349,70	-		29.319,35		-	-	
Vincoli derivanti da trasferimenti	S			2130210095	TRASFERIMENTO A PARTNERS ESTERI PER LA REALIZZAZIONE DEL PROGETTO ACTIVE AGEING LOCAL "AGL" - TRASF. CORR. ALL'ESTERO - **CFR 20203076/E - CNI/2014	16.610,56	-		6.400,81		-	-	
Vincoli derivanti da trasferimenti	S			2130210104	SPESE PER LA REALIZZAZIONE DEL PROGETTO ACTIVE AGEING GOING LOCAL "AGL" - QUOTA REGIONE MARCHE VIAGGI - TRASF. CORR. AD ENTI AMM. LOCALE **CFR 20203076/E -	1.500,00	-		-		-	-	
Vincoli derivanti da trasferimenti	T					78.045,36	-	-	41.097,60	-	-	-	36.947,76
Vincoli derivanti da trasferimenti	E	1201010144	ASSEGNAZIONE DA PARTE DI ISFOL PER LA REALIZZAZIONE DEL PROGETTO CHANGE - QUOTA UE REGIONE MARCHE - **CFR 32101685 - CNI/14			-	-				-	-	
Vincoli derivanti da trasferimenti	S			2150210005	SPESE PER LA REALIZZAZIONE DEL PROGETTO "CHANGE" - QUOTA UE 100% - ACQUISTO DI BENI E SERVIZI **CFR 20203077 -20205002 - CNI/14	6.918,88	-		-		-	-	
Vincoli derivanti da trasferimenti	T					6.918,88	-	-	-	-	-	-	6.918,88
Vincoli derivanti da trasferimenti	E	1201010145	ASSEGNAZIONE DA PARTE DEL CNR PER LA REALIZZAZIONE DEL PROGETTO LEARN PAD - QUOTA UE REGIONE MARCHE - **CFR 10303602 - CNI/14			-	5.306,00				-	-	
Vincoli derivanti da trasferimenti	S			2140410001	SPESE PER LA REALIZZAZIONE DEL PROGETTO LEARN PAD - QUOTA UE - ACQUISTO BENI E SERVIZI - CFR 20203078 - CNI/14	53.929,56	-		320,00		- 582,44	-	
Vincoli derivanti da trasferimenti	S			2140410005	SPESE PER LA REALIZZAZIONE DEL PROGETTO LEARN PAD - QUOTA UE - ACQUISTO DI SERVIZI - CFR 20203078 - CNI/16	15.711,21	-		-		-	-	
Vincoli derivanti da trasferimenti	S			2140410006	SPESE PER LA REALIZZAZIONE DEL PROGETTO LEARN PAD - QUOTA UE - I.R.A.P. - CFR 20203078 - CNI/14	94,76	-		-		- 71,40	-	
Vincoli derivanti da trasferimenti	T					69.735,53	5.306,00	-	320,00	-	- 653,84	-	75.375,37
Vincoli derivanti da trasferimenti	E	1201010155	ASSEGNAZIONE DI RISORSE UE DALLA PROVINCIA DI PERUGIA PER LA REALIZZAZIONE DEL PROGETTO "INVESTinGREEN JOBS AND SKILLS" - PROGRAMMA LEONARDO - **CFR 32101686 - CNI/2014			-	-				-	-	
Vincoli derivanti da trasferimenti	S			2150210018	SPESE PER LA REALIZZAZIONE DEL PROGETTO "INVESTinGREEN JOBS AND SKILLS" - PROGRAMMA LEONARDO - QUOTA UE 100% - ACQUISTO DI BENI E SERVIZI **CFR 20203079 - CNI/2014	13.277,52	-		-		-	-	
Vincoli derivanti da trasferimenti	T					13.277,52	-	-	-	-	-	-	13.277,52
Vincoli derivanti da trasferimenti	E	1201010021	ASSEGNAZIONE STATATLI PER LA REALIZZAZIONE DEL PROGETTO NEMO - PROGRAMMA MED 2007/2013 *CFR 30901608 CNI/2014			-	-				-	-	
Vincoli derivanti da trasferimenti	E	1201010198	ASSEGNAZIONE STATATLI PER LA REALIZZAZIONE DEL PROGETTO NEMO - PROGRAMMA MED 2007/2013 *CFR 30901608 CNI/2014 - Trasferimenti correnti da altre Amministrazioni Centrali n.a.c. - EX 20103032			-	-				-	-	
Vincoli derivanti da trasferimenti	E	1201050067	ASSEGNAZIONE DI FONDI DALLA UE PER LA REALIZZAZIONE DEL PROGETTO NEMO - PROGRAMMA MED 2007/2013 QUOTA DA TRASFERIRE AGLI ALTRI PARTNERS **CFR 30901606-30901607 - CNI/2014			-	-				-	-	
Vincoli derivanti da trasferimenti	E	1201050068	ASSEGNAZIONE DI FONDI DALLA UE PER LA REALIZZAZIONE DEL PROGETTO NEMO - PROGRAMMA MED 2007/2013 QUOTA REGIONE MARCHE - **CFR 30901608 - CNI/2014			-	-				-	-	

NATURA	ENTRATA /SPESA	CAPITOLO ENTRATA	ENTRATA DESCRIZIONE	CAPITOLO SPESA	SPESA DESCRIZIONE	RISORSE VINCOLATE AL 01/01/2017	ACCERTAMENTI PRESUNTI ESERCIZIO 2017	ULTERIORI ACCERTAMENTI PRESUNTI	IMPEGNI PRESUNTI ESERCIZIO 2017	ULTERIORI IMPEGNI PRESUNTI	CANCELLAZIONE ACCERTAMENTO O VINCOLO (+) / ECONOMIE IMPEGNI (-)	FPV	RISORSE VINCOLATE AL 31-12-2017
						(a)	(b)	(b1)	(c)	(c1)	(d)	(e)	(f)=(a)+(b)+(b1)-(c)-(c1)-(d)-(e)
Vincoli derivanti da trasferimenti	E	1201050082	ASSEGNAZIONE DI FONDI DALLA UE PER LA REALIZZAZIONE DEL PROGETTO NEMO - PROGRAMMA MED 2007/2013 QUOTA DA TRASFERIRE AGLI ALTRI PARTNERS **CFR 30901606-30901607 - CNI/2014 - Altri trasferimenti correnti dall'Unione Europea - EX 20204058			-	-				-	-	
Vincoli derivanti da trasferimenti	E	1201050083	ASSEGNAZIONE DI FONDI DALLA UE PER LA REALIZZAZIONE DEL PROGETTO NEMO - PROGRAMMA MED 2007/2013 QUOTA REGIONE MARCHE - **CFR 30901608 - CNI/2014 - Altri trasferimenti correnti dall'Unione Europea - EX 20204059			-	-				-	-	
Vincoli derivanti da trasferimenti	S			2160210009	SPESA PER IL PROGETTO COMUNITARIO NEMO - PROGRAMMA MED 2007/2013 - TRASFERIMENTO AI PARTNERS AMM LOCALI - **CFR20204058 - CNI/2014	60.290,48	-		-		-	-	
Vincoli derivanti da trasferimenti	S			2160210039	SPESE PER IL PROGETTO COMUNITARIO NEMO - PROGRAMMA MED 2007/2013 - TRASFERIMENTO AI PARTNERS ESTERI - **CFR 20204058 - CNI/2014	33.551,15	-		-		-	-	
Vincoli derivanti da trasferimenti	S			2160310002	SPESE PER IL PROGETTO COMUNITARIO NEMO - PROGRAMMA MED 2007/2013 - QUOTA REGIONE MARCHE (75% QUOTA UE E 25% QUOTA STATO) - **CFR 20204059 E 20103032 - CNI/2014	42.032,10	-		-		-	-	
Vincoli derivanti da trasferimenti	T					135.873,73	-	-	-	-	-	-	135.873,73
Vincoli derivanti da trasferimenti	E	1201010169	ASSEGNAZIONE DA LEADER PARTNER (FONDAZIONE GIACOMO BRODOLINI) PER LA REALIZZAZIONE DEL PROGETTO "VALUTAZIONE INCENTIVI PER L'OCCUPAZIONE IN ITALIA" QUOTA UE - **CFR 32101687 - CNI/14			-	-				-	-	
Vincoli derivanti da trasferimenti	E	1201040003	ASSEGNAZIONE DA LEADER PARTNER (FONDAZIONE GIACOMO BRODOLINI) PER LA REALIZZAZIONE DEL PROGETTO "VALUTAZIONE INCENTIVI PER L'OCCUPAZIONE IN ITALIA" QUOTA UE - **CFR 32101687 - CNI/14 - Trasferimenti correnti da Istituzioni Sociali Private - EX 20301058			-	-				-	-	
Vincoli derivanti da trasferimenti	S			2150310005	SPESE PER LA REALIZZAZIONE DEL PROGETTO "VALUTAZIONE INCENTIVI PER L'OCCUPAZIONE IN ITALIA" - **CFR 20301058- CNI/14	1.535,38	-		-		-	-	
Vincoli derivanti da trasferimenti	T					1.535,38	-	-	-	-	-	-	1.535,38
Vincoli derivanti da trasferimenti	E	1402010102	ASSEGNAZIONE DI FONDI DALLO STATO (MATTM) PER ATTUAZIONE PIANO STRAORDINARIO RISORSE IDRICHE FINALIZZATO AL POTENZIAMENTO DELLA CAPACITA' DI DEPURAZIONE DEI REFLUI URBANI - APQ 20/10/2014 - CFR 42306223 CNI/15			-	-				-	-	
Vincoli derivanti da trasferimenti	S			2090420025	CONTRIBUTI AGLI ENTI GESTORI DEL SERVIZIO IDRICO INTEGRATO PER ATTUAZIONE PIANO STRAORDINARIO RISORSE IDRICHE FINALIZZATO AL POTENZIAMENTO DELLA CAPACITA' DI DEPURAZIONE DEI REFLUI URBANI - APQ 20/10/2014 - cfr 40307018 CNI/15	2.112.241,35	-		-		-	-	
Vincoli derivanti da trasferimenti	T					2.112.241,35	-	-	-	-	-	-	2.112.241,35
Vincoli derivanti da trasferimenti	S			2011110006	FONDI FAS - ASSISTENZA TECNICA -CNI/09	-	-		-		-	-	
Vincoli derivanti da trasferimenti	S			2011210021	FONDI FAS - ASSISTENZA TECNICA CNI/2016	311.395,14	-		-		-	-	
Vincoli derivanti da trasferimenti	S			2050310019	FONDI FAS - INTERVENTO 5.2.1.6 - MUSEO DIFFUSO - BENI E SERVIZI - CNI/SIOPE/09	-	-		-		-	-	
Vincoli derivanti da trasferimenti	S			2050310027	FONDI FAS - INTERVENTO 6.1.1.2 - COFINANZIAMENTO APQ - GIOVANI RI-CERCATORI DI SENSO -CNI/09	-	-		-		- 6.701,87	-	
Vincoli derivanti da trasferimenti	S			2050310030	FONDI FAS - INTERVENTO 5.2.1.5 - PALCOSCENICO MARCHE E MOSTRA RAFFAELLO - CNI/15	-	-		-		-	-	

NATURA	ENTRATA /SPESA	CAPITOLO ENTRATA	ENTRATA DESCRIZIONE	CAPITOLO SPESA	SPESA DESCRIZIONE	RISORSE VINCOLATE AL 01/01/2017	ACCERTAMENTI PRESUNTI ESERCIZIO 2017	ULTERIORI ACCERTAMENTI PRESUNTI	IMPEGNI PRESUNTI ESERCIZIO 2017	ULTERIORI IMPEGNI PRESUNTI	CANCELLAZIONE ACCERTAMENTO O VINCOLO (+) / ECONOMIE IMPEGNI (-)	FPV	RISORSE VINCOLATE AL 31-12-2017
						(a)	(b)	(b1)	(c)	(c1)	(d)	(e)	(f)=(a)+(b)+(b1)-(c)-(c1)-(d)-(e)
Vincoli derivanti da trasferimenti	S			2060310027	FONDI FAS - INTERVENTO 6.1.1.2 - COFINANZIAMENTO APQ - GIOVANI RI-CERCATORI DI SENSO -CNI/09	-	-		-		-	-	
Vincoli derivanti da trasferimenti	S			2140110016	FONDI FAS - INTERVENTO 5.1.1.1 - CAMPAGNA UNITARIA DI MARKETING E PROMOZIONE DELLE MARCHE -CNI/09	-	-		-		-	-	
Vincoli derivanti da trasferimenti	S			2140110036	FONDI FAS - INTERVENTO 5.1.1.1 - CAMPAGNA UNITARIA DI MARKETING E PROMOZIONE DELLE MARCHE - TRASFERIMENTI CORRENTI AD ENTI LOCALI - CNI/SIOPE/14	-	-		-		-	-	
Vincoli derivanti da trasferimenti	S			2140510017	FONDI FAS - INTERVENTO 2.4.1.3 - SPESE PER LA PROGETTAZIONE MARCHE CLOUD E SERVIZI INNOVATIVI ALLE IMPRESE - CNI/12	-	-		-		-	-	
Vincoli derivanti da trasferimenti	S			2140510023	FONDI FAS - SPESE PER LA PROGETTAZIONE E SERVIZI MARCHE CLOUD PER AGENDA DIGITALE E MACROREGIONE ADRIATICO-IONICA - TRASFERIMENTI ALL'UNIVERSITA' - CNI/14	-	-		-		-	-	
Vincoli derivanti da trasferimenti	T					311.395,14	-	-	-	-	- 6.701,87	-	318.097,01
Vincoli derivanti da trasferimenti	E	1402010119	FONDI FAS - ASSEGNAZIONE STATALE IN CONTO CAPITALE -CNI/09			-	-				-	-	
Vincoli derivanti da trasferimenti	E	1405040001	RECUPERO FONDI FESR RELATIVI ALLA BANDA LARGA DA REIMPIEGARE - **CFR10304227 - CNI/15			-	-				-	-	
Vincoli derivanti da trasferimenti	S			2011120006	FONDI FAS - ASSISTENZA TECNICA -CNI/09	168.758,49	-		-		-	-	
Vincoli derivanti da trasferimenti	S			2011220005	FONDI FAS - INTERVENTO 2.3.1.1 - REALIZZAZIONE DEL SISTEMA INTEGRATO PER LA GESTIONE DELLE RISORSE FINANZIARIE, UMANE E STRUMENTALI DELLA REGIONE MARCHE (SIAGI) -CNI/09	-	-		-		-	-	
Vincoli derivanti da trasferimenti	S			2040320005	FONDI FAS - INTERVENTO 1.1.1.1 - VALORIZZAZIONE ED AMMODERNAMENTO DELLE RESIDENZE UNIVERSITARIE -CNI/09	-	-		-		-	-	
Vincoli derivanti da trasferimenti	S			2040320006	FONDI FAS - INTERVENTO 1.1.1.3 - AMPLIAMENTO DEGLI SPAZI DESTINATI ALLA RICERCA UNIVERSITARIA MEDIANTE RISTRUTTURAZIONE E RIQUALIFICAZIONE DELLA EX CASA CIRCONDARIALE DI SAN GIROLAMO -CNI/09	-	-		-		-	-	
Vincoli derivanti da trasferimenti	S			2040620001	FONDI FAS - INTERVENTO 1.1.1.4 - LABORATORI DIDATTICI NELLE ISTITUZIONI SCOLASTICHE -CNI/09	-	-		-		-	-	
Vincoli derivanti da trasferimenti	S			2040820004	FONDI FAS - INTERVENTO 1.1.1.3 - AMPLIAMENTO DEGLI SPAZI DESTINATI ALLA RICERCA UNIVERSITARIA MEDIANTE RISTRUTTURAZIONE E RIQUALIFICAZIONE DELLA EX CASA CIRCONDARIALE DI SAN GIROLAMO -CNI/09	-	-		-		-	-	
Vincoli derivanti da trasferimenti	S			2040820005	FONDI FAS - INTERVENTO 1.1.1.4 - LABORATORI DIDATTICI NELLE ISTITUZIONI SCOLASTICHE -CNI/09	-	-		-		-	-	
Vincoli derivanti da trasferimenti	S			2050320001	FONDI FAS - INTERVENTO 5.2.1.4 - RECUPERO E RIPRISTINO DEL COMPLESSO MONUMENTALE EREMO DEL SASSO IN VALLEREMITA -CNI/09	-	-		-		-	-	
Vincoli derivanti da trasferimenti	S			2050320003	FONDI FAS - INTERVENTO 5.2.1.1 - PROGETTO INTEGRATO DI RECUPERO E VALORIZZAZIONE DEI LUOGHI DELLA CULTURA -CNI/09	-	-		-		-	-	
Vincoli derivanti da trasferimenti	S			2050320004	FONDI FAS - INTERVENTO 5.2.1.2 - REALIZZAZIONE SEDE DELL'ISTITUTO PER LE RELAZIONI CON L'ORIENTE - IRO, A MACERATA -CNI/09	-	-		-		-	-	
Vincoli derivanti da trasferimenti	S			2050320005	FONDI FAS - INTERVENTO 5.2.1.8 - PROGETTO INTEGRATO DI RECUPERO E VALORIZZAZIONE DEI LUOGHI DELLA CULTURA - POLO BIBLIOTECARIO E DELLE ARTI VISIVE -CNI/09	300.000,00	-		-		-	-	
Vincoli derivanti da trasferimenti	S			2050320010	FONDI FAS - INTERVENTO 5.2.1.9 - LAVORI DI RECUPERO MURA E FONTI STORICHE NEL TERRITORIO DEL COMUNE DI LORETO -CNI/09	-	-		-		-	-	

NATURA	ENTRATA /SPESA	CAPITOLO ENTRATA	ENTRATA DESCRIZIONE	CAPITOLO SPESA	SPESA DESCRIZIONE	RISORSE VINCOLATE AL 01/01/2017	ACCERTAMENTI PRESUNTI ESERCIZIO 2017	ULTERIORI ACCERTAMENTI PRESUNTI	IMPEGNI PRESUNTI ESERCIZIO 2017	ULTERIORI IMPEGNI PRESUNTI	CANCELLAZIONE ACCERTAMENTO O VINCOLO (+) / ECONOMIE IMPEGNI (-)	FPV	RISORSE VINCOLATE AL 31-12-2017
						(a)	(b)	(b1)	(c)	(c1)	(d)	(e)	(f)=(a)+(b)+(b1)-(c)-(c1)-(d)-(e)
Vincoli derivanti da trasferimenti	S			2050320011	FONDI FAS - INTERVENTO 5.2.1.10 - RESTAURO, MIGLIORAMENTO SISMICO E ABBATTIMENTO BARRIERE ARCHITETTONICHE DELL'EDIFICIO MONUMENTALE "PALAZZETTO BAVIERA" A SENIGALLIA E DELLE AREE DI PERTINENZA E DI ACCESSO -CNI/09	-	-		-		-	-	
Vincoli derivanti da trasferimenti	S			2050320012	FONDI FAS - INTERVENTO 5.3.1.2 - ABITARE IL CENTRO ANTICO DI JESI: L'ASSE DEI SERVIZI -CNI/09	-	-		-		-	-	
Vincoli derivanti da trasferimenti	S			2050320013	FONDI FAS - INTERVENTO 5.2.1.7 - RISTRUTTURAZIONE ED AMPLIAMENTO DELLA BIBLIOTECA CIVICA "PASSIONEI" - CNI/12	-	-		-		-	-	
Vincoli derivanti da trasferimenti	S			2050320017	FONDI FAS - INTERVENTO 5.2.1.3 - PROGETTO DI RESTAURO E VALORIZZAZIONE DEL PATRIMONIO CULTURALE PER RAFFORZARE L'OFFERTA DI SISTEMA REGIONALE. CHIESA DI S.FILIPPO DI MACERATA -CNI/09	-	-		-		-	-	
Vincoli derivanti da trasferimenti	S			2070120002	FONDI FAS - INTERVENTO 5.1.2.4 - INTERVENTI PER LA FRUIZIONE PUBBLICA DELLE FORESTE A FINI TURISTICO-RICREATIVI, DIDATTICO-SCIENTIFICI, EDUCATIVO-AMBIENTALI, RIABILITATIVI -CNI/09	-	-		-		-	-	
Vincoli derivanti da trasferimenti	S			2070220002	FONDI FAS - INTERVENTO 5.1.1.2 - CONCESSIONE DI CONTRIBUTI IN CONTO INTERESSI ALLE IMPRESE TURISTICHE PER LA QUALIFICAZIONE DELLE STRUTTURE RICETTIVE -CNI/09	272.770,19	-		-		-	-	
Vincoli derivanti da trasferimenti	S			2080320001	FONDI FAS - INTERVENTO 5.3.1.3 - RIQUALIFICAZIONE DELL'AREA URBANA AL CENTRO DELLA CITTA' DI ANCONA -CNI/09	-	-		-		-	-	
Vincoli derivanti da trasferimenti	S			2080320002	FONDI FAS - INTERVENTO 1.1.1.1 VALORIZZAZIONE ED AMMODERNAMENTO DELLE RESIDENZE UNIVERSITARIE - CNI/SIOPE/14	-	-		-		-	-	
Vincoli derivanti da trasferimenti	S			2080320005	FONDI FAS - INTERVENTO 5.3.1.3 - RIQUALIFICAZIONE DELL'AREA URBANA AL CENTRO DELLA CITTA' DI ANCONA - Contributi agli investimenti a Comuni - CNI/16	-	-		-		- 4.375,21	-	
Vincoli derivanti da trasferimenti	S			2090520006	FONDI FAS - INTERVENTO 5.1.2.3 - CONSERVAZIONE E VALORIZZAZIONE DELLA BIODIVERSITA' ATTRAVERSO LA VALORIZZAZIONE DELLE AREE NATURALI PROTETTE -CNI/09	-	-		-		-	-	
Vincoli derivanti da trasferimenti	S			2090520019	CONTRIBUTI FAS AD ENTI PRIVATI GESTORI DI AREE PROTETTE - INTERVENTO 5.1.2.3 - CONSERVAZIONE E VALORIZZAZIONE DELLA BIODIVERSITA' ATTRAVERSO LA VALORIZZAZIONE DELLE AREE NATURALI PROTETTE -CNI/09	-	-		-		-	-	
Vincoli derivanti da trasferimenti	S			2090920002	FONDI FAS - INTERVENTO 4.1.1.1 - ATTUAZIONE DELL'ACCORDO DI PROGRAMMA QUADRO PER I DRAGAGGI E LO SVILUPPO SOSTENIBILE DELLE AREE PORTUALI -CNI/09	-	-		-		-	-	
Vincoli derivanti da trasferimenti	S			2090920003	FONDI FAS - INTERVENTO 5.1.2.2 - PROGRAMMA DI INTERVENTI URGENTI DI SALVAGUARDIA, TUTELA, RIQUALIFICAZIONE E VALORIZZAZIONE AMBIENTALE DEL LITORALE MARITTIMO -CNI/10	-	-		-		-	-	
Vincoli derivanti da trasferimenti	S			2090920006	FONDI FAS - INTERVENTO 5.1.2.5 - ACCORDO DI PROGRAMMA CON MATTM PER LA PROGRAMMAZIONE ED IL FINANZIAMENTO DI INTERVENTI URGENTI PRIORITARI PER LA MITIGAZIONE DEL RISCHIO IDROGEOLOGICO - CNI/12	-	-		-		-	-	
Vincoli derivanti da trasferimenti	S			2090920007	FONDI FSC - INTERVENTO 3.1.1.2 PULITURA DEGLI INVASI NEL FIUME METAURO E MIGLIORAMENTO DELLO STATO DI QUALITA' DELLE ACQUE - CFR 40316001 - CNI/13	-	-		-		-	-	
Vincoli derivanti da trasferimenti	S			2090920012	FONDI FAS - INTERVENTO 5.1.2.2 - PROGRAMMA DI INTERVENTI URGENTI DI SALVAGUARDIA, TUTELA, RIQUALIFICAZIONE E VALORIZZAZIONE AMBIENTALE DEL LITORALE MARITTIMO - TRASFERIMENTO AMM.NI PUBBLICHE -CNI/09	-	-		-		-	-	

NATURA	ENTRATA /SPESA	CAPITOLO ENTRATA	ENTRATA DESCRIZIONE	CAPITOLO SPESA	SPESA DESCRIZIONE	RISORSE VINCOLATE AL 01/01/2017	ACCERTAMENTI PRESUNTI ESERCIZIO 2017	ULTERIORI ACCERTAMENTI PRESUNTI	IMPEGNI PRESUNTI ESERCIZIO 2017	ULTERIORI IMPEGNI PRESUNTI	CANCELLAZIONE ACCERTAMENTO O VINCOLO (+) / ECONOMIE IMPEGNI (-)	FPV	RISORSE VINCOLATE AL 31-12-2017
						(a)	(b)	(b1)	(c)	(c1)	(d)	(e)	(f)=(a)+(b)+(b1)-(c)-(c1)-(d)-(e)
Vincoli derivanti da trasferimenti	S			2090920015	FONDI FAS - INTERVENTO 3.1.1.1 - POTENZIAMENTO E ADEGUAMENTO DEL SISTEMA DELLE ACQUE REFLUE URBANE -CNI/09	-	-		-		-	-	
Vincoli derivanti da trasferimenti	S			2090920022	FONDI FAS - INTERVENTO 5.1.2.3 - CONSERVAZIONE E VALORIZZAZIONE DELLA BIODIVERSITA' ATTRAVERSO LA VALORIZZAZIONE DELLE AREE NATURALI PROTETTE -CNI/09 - Contributi agli investimenti a Università	-	-		-		-	-	
Vincoli derivanti da trasferimenti	S			2090920023	FONDI FAS - INTERVENTO 5.1.2.3 - CONSERVAZIONE E VALORIZZAZIONE DELLA BIODIVERSITA' ATTRAVERSO LA VALORIZZAZIONE DELLE AREE NATURALI PROTETTE -CNI/09 - Contributi agli investimenti a Unioni di comuni (Unioni montane)	-	-		-		-	-	
Vincoli derivanti da trasferimenti	S			2090920024	FONDI FAS - INTERVENTO 5.1.2.3 - CONSERVAZIONE E VALORIZZAZIONE DELLA BIODIVERSITA' ATTRAVERSO LA VALORIZZAZIONE DELLE AREE NATURALI PROTETTE -CNI/09 - Contributi agli investimenti a Parchi nazionali e consorzi ed enti autonomi gestori di parchi e aree naturali protette.	-	-		-		-	-	
Vincoli derivanti da trasferimenti	S			2090920025	CONTRIBUTI FAS AD ENTI PRIVATI GESTORI DI AREE PROTETTE - INTERVENTO 5.1.2.3 - CONSERVAZIONE E VALORIZZAZIONE DELLA BIODIVERSITA' ATTRAVERSO LA VALORIZZAZIONE DELLE AREE NATURALI PROTETTE -CNI/09 - contributi agli investimenti a imprese	-	-		-		-	-	
Vincoli derivanti da trasferimenti	S			2100620001	FONDI FAS - INTERVENTO 4.1.3.1 - ACQUISTO DI MATERIALE ROTABILE FERROVIARIO -CNI/09	-	-		-		-	-	
Vincoli derivanti da trasferimenti	S			2100620003	FONDI FAS - INTERVENTO 4.1.2.5 - REALIZZAZIONE DI UNA PISTA CICLABILE SUL LITORALE DI PESARO TRA VIALE TRIESTE E LOC. I GELSI -CNI/09	-	-		-		- 23,29	-	
Vincoli derivanti da trasferimenti	S			2100620004	FONDI FAS - INTERVENTO 4.1.3.2 - REALIZZAZIONE DI UN TRATTO DI "MEZZINA" CON PARCHEGGIO SCAMBIATORE E METROPOLITANA DI SUPERFICIE A BORGO STAZIONE DI MONTECOSARO -CNI/09	-	-		-		-	-	
Vincoli derivanti da trasferimenti	S			2100620005	FONDI FAS - INTERVENTO 4.1.3.3.1 - ELIMINAZIONE DEL PASSAGGIO A LIVELLO AL CHILOMETRO 5+606 DELLA LINEA FERROVIARIA ASCOLI PICENO - PORTO D'ASCOLI -CNI/09	-	-		-		-	-	
Vincoli derivanti da trasferimenti	S			2100620006	FONDI FAS - INTERVENTO 4.1.4.2 - INFRASTRUTTURE PER PROMUOVERE LA MOBILITA' COMPATIBILE CON LE ESIGENZE AMBIENTALI NEI CENTRI URBANI - REALIZZAZIONE DI IMPIANTI DI RISALITA MECCANIZZATI -CNI/09	-	-		-		-	-	
Vincoli derivanti da trasferimenti	S			2100620007	FONDI FAS - INTERVENTO 4.1.2.1 - STRADA INTERQUARTIERI SITA IN PESARO, LOC. MURAGLIA - TRATTO VIA GUERRINI - VIA LOMBROSO -CNI/09	3.795.660,00	-		-		-	-	
Vincoli derivanti da trasferimenti	S			2100620008	FONDI FAS - INTERVENTO 4.1.2.2 - STRADA DELLE BARCHE -CNI/09	713.752,42	-		-		-	-	
Vincoli derivanti da trasferimenti	S			2100620009	FONDI FAS - INTERVENTO 4.1.4.1 - PARCHEGGIO, NODO DI SCAMBIO ED ATTREZZATURE DIREZIONALI PORTA S. LUCIA URBINO -CNI/09	-	-		-		-	-	
Vincoli derivanti da trasferimenti	S			2100620013	FONDI FAS - INTERVENTO 4.1.4.3 - RINNOVO AUTOBUS ECOCOMPATIBILI DEI SERVIZI PUBBLICI URBANI -CNI/09	1.510,75	-		-		-	-	
Vincoli derivanti da trasferimenti	S			2100620014	FONDI FAS - INTERVENTO 4.1.1.2 - MIGLIORAMENTO DELLA DOTAZIONE INFRASTRUTTURALE E PROMOZIONE DELLO SVILUPPO DELL'AEROPORTO DI ANCONA-FALCONARA - AEROPORTO DELLE MARCHE -CNI/09	-	-		-		-	-	
Vincoli derivanti da trasferimenti	S			2100620015	FONDI FAS - INTERVENTO 4.1.3.3 - ELETTRIFICAZIONE DELLA LINEA FERROVIARIA ASCOLI PICENO - PORTO D'ASCOLI -CNI/09	-	-		-		-	-	
Vincoli derivanti da trasferimenti	S			2100620016	FONDI FAS - INTERVENTO 5.1.2.1 - AMMODERNAMENTO DEGLI IMPIANTI DI RISALITA A FUNE -CNI/09	-	-		-		-	-	

NATURA	ENTRATA /SPESA	CAPITOLO ENTRATA	ENTRATA DESCRIZIONE	CAPITOLO SPESA	SPESA DESCRIZIONE	RISORSE VINCOLATE AL 01/01/2017	ACCERTAMENTI PRESUNTI ESERCIZIO 2017	ULTERIORI ACCERTAMENTI PRESUNTI	IMPEGNI PRESUNTI ESERCIZIO 2017	ULTERIORI IMPEGNI PRESUNTI	CANCELLAZIONE ACCERTAMENTO O VINCOLO (+) / ECONOMIE IMPEGNI (-)	FPV	RISORSE VINCOLATE AL 31-12-2017
						(a)	(b)	(b1)	(c)	(c1)	(d)	(e)	(f)=(a)+(b)+(b1)-(c)-(c1)-(d)-(e)
Vincoli derivanti da trasferimenti	S			2100620017	FONDI FAS - INTERVENTO 4.1.3.1 - ACQUISTO DI MATERIALE ROTABILE FERROVIARIO -CNI/09	-	-		-		-	-	
Vincoli derivanti da trasferimenti	S			2120720001	FONDI FAS - INTERVENTO 6.1.2.1 - CONTRIBUTI IN CONTO CAPITALE PER L'ACQUISTO DI IMMOBILI NUOVI O PER LA COSTRUZIONE, RISTRUTTURAZIONE, ADEGUAMENTO E RIQUALIFICAZIONE DELLE STRUTTURE SOCIO-EDUCATIVE E SOCIO-ASSISTENZIALI - TRASFERIMENTI A IMPRESE -CNI/10	-	-		-		-	-	
Vincoli derivanti da trasferimenti	S			2120820001	ATTUAZIONE DELLA DGR 307/2010 - FONDI FAS - INTERVENTO 6.1.1.1 - RIQUALIFICAZIONE DEI CENTRI DI AGGREGAZIONE GIOVANILE - CNI/10	-	-		-		-	-	
Vincoli derivanti da trasferimenti	S			2121020002	FONDI FAS - INTERVENTO 6.1.1.1 - RIQUALIFICAZIONE DEI CENTRI DI AGGREGAZIONE GIOVANILE -CNI/09	3.348,83	-		-		-	-	
Vincoli derivanti da trasferimenti	S			2121020003	FONDI FAS - INTERVENTO 6.1.2.1 - CONTRIBUTI IN CONTO CAPITALE PER L'ACQUISTO DI IMMOBILI NUOVI O PER LA COSTRUZIONE, RISTRUTTURAZIONE, ADEGUAMENTO E RIQUALIFICAZIONE DELLE STRUTTURE SOCIO-EDUCATIVE E SOCIO-ASSISTENZIALI -CNI/09	-	-		-		- 316.983,92	-	
Vincoli derivanti da trasferimenti	S			2121020004	FONDI FAS - INTERVENTO 6.1.2.1 - CONTRIBUTI IN CONTO CAPITALE PER ACQUISTO DI IMMOBILI NUOVI O PER COSTRUZIONE, RISTRUTTURAZIONE, ADEGUAMENTO E RIQUALIFICAZIONE DELLE STRUTTURE SOCIO-EDUCATIVE E SOCIO-ASSISTENZIALI -TRASFERIMENTI A ENTI PRIVATI - CNI/10	-	-		-		-	-	
Vincoli derivanti da trasferimenti	S			2121020006	FONDI FAS - INTERVENTO 6.1.2.1 - CONTRIBUTI IN CONTO CAPITALE ALLE UNIONI DEI COMUNI PER L'ACQUISTO DI IMMOBILI NUOVI O PER LA COSTRUZIONE, RISTRUTTURAZIONE, ADEGUAMENTO E RIQUALIFICAZIONE DELLE STRUTTURE SOCIO-EDUCATIVE E SOCIO-ASSISTENZIALI	-	-		-		-	-	
Vincoli derivanti da trasferimenti	S			2121020007	FONDI FAS - INTERVENTO 6.1.2.1 - CONTRIBUTI IN CONTO CAPITALE PER L'ACQUISTO DI IMMOBILI NUOVI O PER LA COSTRUZIONE, RISTRUTTURAZIONE, ADEGUAMENTO E RIQUALIFICAZIONE DELLE STRUTTURE SOCIO-EDUCATIVE E SOCIO-ASSISTENZIALI - TRASFERIMENTI A IMPRESE CONTROLLATE -CNI/10	-	-		-		- 150.810,75	-	
Vincoli derivanti da trasferimenti	S			2121020008	FONDI FAS - INTERVENTO 6.1.2.1 - CONTRIBUTI IN CONTO CAPITALE PER ACQUISTO DI IMMOBILI NUOVI O PER COSTRUZIONE, RISTRUTTURAZIONE, ADEGUAMENTO E RIQUALIFICAZIONE DELLE STRUTTURE SOCIO-EDUCATIVE E SOCIO-ASSISTENZIALI -TRASFERIMENTI A ISTITUZIONI SOCIALI PRIVATE	-	-		-		- 22.171,80	-	
Vincoli derivanti da trasferimenti	S			2121020009	FONDI FAS - INTERVENTO 6.1.2.1 - CONTRIBUTI IN CONTO CAPITALE PER ACQUISTO DI IMMOBILI NUOVI O PER COSTRUZIONE, RISTRUTTURAZIONE, ADEGUAMENTO E RIQUALIFICAZIONE DELLE STRUTTURE SOCIO-EDUCATIVE E SOCIO-ASSISTENZIALI -TRASFERIMENTI A ENTI PRIVATI - CNI/10 - Contributi agli investimenti a altre Imprese - EX 53002210	-	-		-		- 30.773,66	-	
Vincoli derivanti da trasferimenti	S			2121020016	FONDI FSC (EX-FAS) - INTERVENTO 6.1.1.1 - RIQUALIFICAZIONE DEI CENTRI DI AGGREGAZIONE GIOVANILE - CONTRIBUTI AGLI INVESTIMENTI A UNIONE DEI COMUNI	-	-		-		-	-	
Vincoli derivanti da trasferimenti	S			2130820001	FONDI FAS - INTERVENTO 6.1.3.1 - REALIZZAZIONE DELL'AGENZIA NAZIONALE PER LE PROBLEMATICHE DELL'INVECCHIAMENTO -CNI/09	-	-		-		-	-	
Vincoli derivanti da trasferimenti	S			2130820002	FONDI FAS - INTERVENTO 2.3.1.2 - SPESA PER LA COSTITUZIONE DI UN SISTEMA INFORMATIVO SANITARIO REGIONALE - CNI/12	-	-		-		-	-	
Vincoli derivanti da trasferimenti	S			2130820003	FONDI FAS - INTERVENTO 6.1.3.2 - SPESE PER ACQUISTO, RISTRUTTURAZIONE, ADEGUAMENTO STRUTTURALE DI IMMOBILI DESTINATI ALLE SEDI DELLE AREE VASTE - CNI/12	-	-		-		-	-	

NATURA	ENTRATA /SPESA	CAPITOLO ENTRATA	ENTRATA DESCRIZIONE	CAPITOLO SPESA	SPESA DESCRIZIONE	RISORSE VINCOLATE AL 01/01/2017	ACCERTAMENTI PRESUNTI ESERCIZIO 2017	ULTERIORI ACCERTAMENTI PRESUNTI	IMPEGNI PRESUNTI ESERCIZIO 2017	ULTERIORI IMPEGNI PRESUNTI	CANCELLAZIONE ACCERTAMENTO O VINCOLO (+) / ECONOMIE IMPEGNI (-)	FPV	RISORSE VINCOLATE AL 31-12-2017
						(a)	(b)	(b1)	(c)	(c1)	(d)	(e)	(f)=(a)+(b)+(b1)-(c)-(c1)-(d)-(e)
Vincoli derivanti da trasferimenti	S			2140110009	FONDI FAS - INTERVENTO 2.4.1.3 - FONDO PER LO SVILUPPO - INCREMENTO/STABILIZZAZIONE NEL TERRITORIO MARCHIGIANO ATTRAVERSO IL SOSTEGNO ALLA RICERCA, LA CREAZIONE E LO SVILUPPO DI NUOVE UNITA' OPERATIVE - MCLOUD - CNI/13	-	-		-		-	-	
Vincoli derivanti da trasferimenti	S			2140510019	FONDI FAS - INTERVENTO 2.5.1.3 - PROGETTO DI RIQUALIFICAZIONE ED AMMODERNAMENTO DELLE INFRASTRUTTURE DEL QUARTIERE FIERISTICO DI PESARO -CNI/09	-	-		-		-	-	
Vincoli derivanti da trasferimenti	S			2140520001	FONDI FAS - INTERVENTO 2.2.1.1 - ATTUAZIONE DEL PIANO TELEMATICO REGIONALE PER LO SVILUPPO DELLA BANDA LARGA ED IL SUPERAMENTO DEL DIGITAL DIVIDE DI PRIMA E SECONDA GENERAZIONE -CNI/09	-	-		-		-	-	
Vincoli derivanti da trasferimenti	S			2140520002	FONDI FAS - INTERVENTO 2.2.1.1 - ATTUAZIONE DEL PIANO TELEMATICO REGIONALE PER LO SVILUPPO DELLA BANDA LARGA ED IL SUPERAMENTO DEL DIGITAL DIVIDE DI PRIMA E SECONDA GENERAZIONE - * *CFR 30301080 - CNI/15	-	-		-		-	-	
Vincoli derivanti da trasferimenti	S			2140520003	FONDI FAS - INTERVENTO 2.4.1.3 - FONDO PER LO SVILUPPO - INCREMENTO/STABILIZZAZIONE NEL TERRITORIO MARCHIGIANO ATTRAVERSO IL SOSTEGNO ALLA RICERCA, LA CREAZIONE E LO SVILUPPO DI NUOVE UNITA' OPERATIVE - MCLOUD - CNI/13	-	-		-		-	-	
Vincoli derivanti da trasferimenti	S			2140520016	FONDI FAS - INTERVENTO 2.4.1.3 - FONDO PER LO SVILUPPO - INCREMENTO/STABILIZZAZIONE NEL TERRITORIO MARCHIGIANO ATTRAVERSO IL SOSTEGNO ALLA RICERCA, LA CREAZIONE E LO SVILUPPO DI NUOVE UNITA' OPERATIVE - CNI/12	25.400,00	-		-		- 110.665,34	-	
Vincoli derivanti da trasferimenti	S			2160320008	FONDI FAS - INTERVENTO 2.1.1.1 - INNOVAZIONE ED ADEGUAMENTO STRUTTURALE DEL LABORATORIO AGROCHIMICO REGIONALE DELL'AGENZIA PER I SERVIZI NEL SETTORE AGROALIMENTARE DELLE MARCHE (ASSAM) - CNI/09	-	-		-		-	-	
Vincoli derivanti da trasferimenti	S			2170220001	FONDI FAS - INTERVENTO 6.1.3.3 - SPESE PER LO SVILUPPO DELLA TRIGENERAZIONE SU EDIFICI SANITARI PUBBLICI REGIONALI - CNI/12	-	-		-		-	-	
Vincoli derivanti da trasferimenti	T					5.281.200,68	-	-	-	-	- 635.803,97	-	5.917.004,65
Vincoli derivanti da trasferimenti	E	1201010246	ASSEGNAZIONE DI RISORSE DA DESTINARE AL PERSONALE IMPIEGATO NELLO SVOLGIMENTO DELLE ATTIVITA' CONNESSE AL PROGETTO "LANDSLIDE RISK ASSESSMENT MODEL FOR DISASTER PREVENTION AND MITIGATION" - QUOTA U.E. -TRASFERIMENTI DA UNIVERSITA' DI CAMERINO			-	19.398,25				-	-	
Vincoli derivanti da trasferimenti	S			2110110047	SPESE DI PERSONALE PER LO SVOLGIMENTO DELLE ATTIVITA' CONNESSE AL pROGETTO "LANDSLIDE RISK ASSESSMENT MODEL FOR DISASTER PREVENTION AND MITIGATION" - RIMBORSO SPESE DI VIAGGIO- QUOTA U.E.	-	-		-		-	-	
Vincoli derivanti da trasferimenti	S			2110110048	SPESE DI PERSONALE PER LO SVOLGIMENTO DELLE ATTIVITA' CONNESSE AL pROGETTO "LANDSLIDE RISK ASSESSMENT MODEL FOR DISASTER PREVENTION AND MITIGATION" - IMPOSTA REGIONALE SULLE ATTIVITA' PRODUTTIVE - IRAP - QUOTA U.E.	-	-		-		-	-	
Vincoli derivanti da trasferimenti	S			2110110049	SPESE DI PERSONALE PER LO SVOLGIMENTO DELLE ATTIVITA' CONNESSE AL pROGETTO "LANDSLIDE RISK ASSESSMENT MODEL FOR DISASTER PREVENTION AND MITIGATION" - RETRIBUZIONE AL PERSONALE - QUOTA U.E.	-	-		-		-	-	
Vincoli derivanti da trasferimenti	S			2110110050	SPESE DI PERSONALE PER LO SVOLGIMENTO DELLE ATTIVITA' CONNESSE AL pROGETTO "LANDSLIDE RISK ASSESSMENT MODEL FOR DISASTER PREVENTION AND MITIGATION" - CONTRIBUTI A CARICO DELL'ENTE- QUOTA U.E.	-	-		-		-	-	

NATURA	ENTRATA /SPESA	CAPITOLO ENTRATA	ENTRATA DESCRIZIONE	CAPITOLO SPESA	SPESA DESCRIZIONE	RISORSE VINCOLATE AL 01/01/2017	ACCERTAMENTI PRESUNTI ESERCIZIO 2017	ULTERIORI ACCERTAMENTI PRESUNTI	IMPEGNI PRESUNTI ESERCIZIO 2017	ULTERIORI IMPEGNI PRESUNTI	CANCELLAZIONE ACCERTAMENTO O VINCOLO (+) / ECONOMIE IMPEGNI (-)	FPV	RISORSE VINCOLATE AL 31-12-2017
						(a)	(b)	(b1)	(c)	(c1)	(d)	(e)	(f)=(a)+(b)+(b1)-(c)-(c1)-(d)-(e)
Vincoli derivanti da trasferimenti	T					-	19.398,25	-	-	-	-	-	19.398,25
Vincoli derivanti da trasferimenti						**429.295.248,54**	**660.300.658,90**	**- 385.813.526,04**	**218.384.091,08**	**37.626.304,94**	**- 7.919.244,25**	**25.278.415,60**	**430.412.814,03**
Vincoli derivanti da leggi e dai principi contabili	E	1305020036	RECUPERO DEI FINANZIAMENTI EROGATI A VARIO TITOLO, ASSISTITI DA CONTRIBUTI DELLO STATO, DELLA U.E. - DA REIMPIEGARE - Entrate da rimborsi, recuperi e restituzioni di somme non dovute o incassate in eccesso da Amministrazioni Locali - EX 30301018			-	573.724,40				- 3,00	-	
Vincoli derivanti da leggi e dai principi contabili	S			2011010027	SPESE PER IL PAGAMENTO DELL'IMPOSTA IRAP SULLE PRESTAZIONI DI LAVORO FINANZIATE CON RISORSE PROPRIE - CNI/SIOPE/06	2.151,84	-		-		- 145.136,16	-	
Vincoli derivanti da leggi e dai principi contabili	S		COF.NAZ.	2011210050	SERVIZI DI ASSISTENZA TECNICA ex POR FESR 2007/2013 - QUOTA REGIONE - CNI/17	-	4.881,06		-		-	-	4.881,06
Vincoli derivanti da leggi e dai principi contabili	S			2030210004	SPESE PER L'ATTUAZIONE DELLE POLITICHE DI SICUREZZA E DI EDUCAZIONE ALLA LEGALITA' - AMMINISTRAZIONE LOCALI - TRASFERIMENTI CORRENTI A UNIONI DI COMUNI CNI/SIOPE/06	30.676,30	-		-		-	-	
Vincoli derivanti da leggi e dai principi contabili	S		COF.NAZ.	2070220001	SPESE PER LA REALIZZAZIONE DEL PROGRAMMA COMUNITARIO INTERREG IIIA - TRANSFRONTALIERO ADRIATICO - QUOTA REGIONE - CNI/05	125.869,16	-		-		-	-	125.869,16
Vincoli derivanti da leggi e dai principi contabili	S		COF.NAZ.	2090110001	SPESE PER LA REALIZZAZIONE DEL PROGETTO EUROPEO LIFE14CCA/IT/001280 PRIMES - COFINANZIAMENTO REGIONALE - CNI/15	4.102,00	-		-		-	-	4.102,00
Vincoli derivanti da leggi e dai principi contabili	S			2100520008	CONTRIBUTO AL COMUNE DI FALCONARA PER LA REALIZZAZIONE DELLA RAMPA DI ACCESSO AL LITORALE PER I MEZZI DI SOCCORSO - CNI/09	20.052,29	-		-		-	-	
Vincoli derivanti da leggi e dai principi contabili	S			2130520014	SPESE DI MANUTENZIONE DEL SISTEMA INFORMATIVO SANITARIO UNICO REGIONALE (SIA) - CNI/12	643,47	-		-		- 62.308,98	-	
Vincoli derivanti da leggi e dai principi contabili	S			2130520026	SPESE PER LA REALIZZAZIONE E/O L'ADATTAMENTO DI STRUTTURE PER I SERVIZI TERRITORIALI SANITARI -(ART.20, CO.1, L.11.3.1988 N.67)- APQ RICOSTRUZIONE 2005 -L61/98 - **CFR 52808402	86.358,42	-		-		-	-	
Vincoli derivanti da leggi e dai principi contabili	S		COF.NAZ.	2150320002	SPESE PER LA REALIZZAZIONE DEL P.O.R. OB3 2000/2006 - ASSE C - QUOTA REGIONE -	14.532,62	-		-		-	-	14.532,62
Vincoli derivanti da leggi e dai principi contabili	S		COF.NAZ.	2150320004	SPESE PER LA REALIZZAZIONE DEL P.O.R. OB3 2000/2006 - ASSE D - QUOTA REGIONE -	238,45	-		-		-	-	238,45
Vincoli derivanti da leggi e dai principi contabili	S		COF.NAZ.	2150320007	SPESE PER LA REALIZZAZIONE DEL P.O.R. OB. 3 2000/2006 - ASSE B - QUOTA REGIONE - CNI/05	864,60	-		-		-	-	864,60
Vincoli derivanti da leggi e dai principi contabili	S		COF.NAZ.	2160120002	QUOTA DI COFINANZIAMENTO REGIONALE PER ATTUAZIONE REG. CE 951/1997 DEL 20.05.1997 CON RIMBORSO DELLO STATO -**CFR30301013/E	4.810,80	-		-		-	-	4.810,80
Vincoli derivanti da leggi e dai principi contabili	S		COF.NAZ.	2160120017	SPESE PER L'ATTUAZIONE DEL PIANO DI SVILUPPO RURALE 2007-2013 - QUOTA DI COFINANZIAMENTO REGIONALE - CNI/07	142.045,83	-		-		-	-	142.045,83
Vincoli derivanti da leggi e dai principi contabili	S		COF.NAZ.	2160310004	SPESE PER LA REALIZZAZIONE DEL PROGETTO LIFE "SEMENTE PARTECIPATA" - AZIONI A2-A3-A4-B1-B3-B5-E1 - QUOTA DI COFINANZIAMENTO REGIONALE - CNI/14	58.960,80	-		-		-	-	58.960,80
Vincoli derivanti da leggi e dai principi contabili	S		COF.NAZ.	2160310023	SPESE PER L'ATTUAZIONE DEL PIANO DI SVILUPPO RURALE 2014 - 2020 - QUOTA DI COFINANZIAMENTO REGIONALE - SPESE CORRENTI	4.765.000,00	5.982.075,42		5.880.000,00		-	102.075,42	4.765.000,00

NATURA	ENTRATA /SPESA	CAPITOLO ENTRATA	ENTRATA DESCRIZIONE	CAPITOLO SPESA	SPESA DESCRIZIONE	RISORSE VINCOLATE AL 01/01/2017	ACCERTAMENTI PRESUNTI ESERCIZIO 2017	ULTERIORI ACCERTAMENTI PRESUNTI	IMPEGNI PRESUNTI ESERCIZIO 2017	ULTERIORI IMPEGNI PRESUNTI	CANCELLAZIONE ACCERTAMENTO O VINCOLO (+) / ECONOMIE IMPEGNI (-)	FPV	RISORSE VINCOLATE AL 31-12-2017
						(a)	(b)	(b1)	(c)	(c1)	(d)	(e)	(f)=(a)+(b)+(b1)-(c)-(c1)-(d)-(e)
Vincoli derivanti da leggi e dai principi contabili	S		COF.NAZ.	2160310024	Spese per l'attuazione del PO FEAMP 2014/2020 per pubblicità - quota Regione	-	4.128,69		-		-	-	4.128,69
Vincoli derivanti da leggi e dai principi contabili	S		COF.NAZ.	2160310025	Spese per l'attuazione del PO FEAMP 2014/2020 per organizzazione e manifestazione convegni - quota Regione	-	2.831,34		-		-	-	2.831,34
Vincoli derivanti da leggi e dai principi contabili	S		COF.NAZ.	2160310026	Spese per l'attuazione del PO FEAMP 2014/2020: Acquisto altri servizi diversi- quota Regione	33.313,38	16.811,84		16.811,84		-	-	33.313,38
Vincoli derivanti da leggi e dai principi contabili	S		COF.NAZ.	2160310027	Spese per l'attuazione del PO FEAMP 2014/2020:trasferimenti correnti ai comuni - quota Regione	1.258,50	127.646,92		126.945,64		-	-	1.959,78
Vincoli derivanti da leggi e dai principi contabili	S		COF.NAZ.	2160310028	Spese per l'attuazione del PO FEAMP 2014/2020:trasferimenti correnti alle imprese- quota Regione	4.500,00	33.468,56		33.468,51		-	-	4.500,05
Vincoli derivanti da leggi e dai principi contabili	S		COF.NAZ.	2160310076	spese per l'attuazione del PO FEAMP 2014/2020: trasferimenti correnti alle province- quota regionale	-	-		-		- 1.125,00	-	2.250,00
Vincoli derivanti da leggi e dai principi contabili	S		COF.NAZ.	2160310080	Spese per l'attuazione del PO FEAMP 2014/2020: pubblicazioni bandi gara - quota regione	-	2.026,50		-		-	-	2.026,50
Vincoli derivanti da leggi e dai principi contabili	S		COF.NAZ.	2160310085	Spese per l'attuazione del PO FEAMP 2014/2020: trasferimenti correnti a Unioni di Comuni- quota regione	-	725,76		725,76		-	-	-
Vincoli derivanti da leggi e dai principi contabili	S		COF.NAZ.	2160310091	PO FEAMP 2014/2020 - trasferimenti correnti a enti e istituzioni centrali di ricerca - quota regione	-	2.353,50		-		-	-	2.353,50
Vincoli derivanti da leggi e dai principi contabili	S		COF.NAZ.	2160310094	PO FEAMP 2014/2020 - trasferimenti correnti a Università - quota Regione	-	4.706,85		-		-	-	4.706,85
Vincoli derivanti da leggi e dai principi contabili	S		COF.NAZ.	2160320006	SPESE PER L'ATTUAZIONE DEL PIANO DI SVILUPPO RURALE - REGOLAMENTO UE DI TRANSIZIONE N. 1310/2013 - QUOTA DI COFINANZIAMENTO REGIONALE - CNI/14	-	-		-		-	-	-
Vincoli derivanti da leggi e dai principi contabili	S		COF.NAZ.	2160320007	SPESE PER L'ATTUAZIONE DEL PIANO DI SVILUPPO RURALE 2014 - 2020 - QUOTA DI COFINANZIAMENTO REGIONALE - CNI/15	3.687.764,00	2.135.000,00		2.135.000,00		-	-	3.687.764,00
Vincoli derivanti da leggi e dai principi contabili	S		COF.NAZ.	2160320014	Spese per l'attuazione del PO FEAMP 2014/2020 per hardware- quota Regione	-	5.000,00		-		-	-	5.000,00
Vincoli derivanti da leggi e dai principi contabili	S		COF.NAZ.	2160320015	Spese per l'attuazione del PO FEAMP 2014/2020: Contributi in conto capitale ai Comuni- quota Regione	-	97.967,35		97.967,35		-	-	-
Vincoli derivanti da leggi e dai principi contabili	S		COF.NAZ.	2160320016	Spese per l'attuazione del PO FEAMP 2014/2020: Contributi in conto capitale alle imprese- quota Regione	-	972.204,82		457.808,95		-	-	514.395,87
Vincoli derivanti da leggi e dai principi contabili	S		COF.NAZ.	2160320029	Spese per l'attuazione del PO FEAMP 2014/2020: contributi agli investimenti alle Autorità Portuali - quota regione	-	63.750,00		63.750,00		-	-	-
Vincoli derivanti da leggi e dai principi contabili	S			2500110004	INTERESSI PASSIVI PRESTITO OBBLIGAZIONARIO "BRAMANTE BOND"	2.260.405,46	-		-		-	-	

NATURA	ENTRATA /SPESA	CAPITOLO ENTRATA	ENTRATA DESCRIZIONE	CAPITOLO SPESA	SPESA DESCRIZIONE	RISORSE VINCOLATE AL 01/01/2017	ACCERTAMENTI PRESUNTI ESERCIZIO 2017	ULTERIORI ACCERTAMENTI PRESUNTI	IMPEGNI PRESUNTI ESERCIZIO 2017	ULTERIORI IMPEGNI PRESUNTI	CANCELLAZIONE ACCERTAMENTO O VINCOLO (+) / ECONOMIE IMPEGNI (-)	FPV	RISORSE VINCOLATE AL 31-12-2017
						(a)	(b)	(b1)	(c)	(c1)	(d)	(e)	(f)=(a)+(b)+(b1)-(c)-(c1)-(d)-(e)
Vincoli derivanti da leggi e dai principi contabili	T					11.243.547,92	10.029.303,01	-	8.812.478,05	-	- 208.573,14	102.075,42	12.566.870,60
Vincoli derivanti da leggi e dai principi contabili	S			2050220016	CONTRIBUTO ALL'ASSOCIAZIONE NAZIONALE ALPINI - SEZIONE MARCHE GRUPPO ASCOLI PICENO PER L'ALLESTIMENTO INTERNO DEL CENTRO DI AGGREGAZIONE POLIFUNZIONALE DI ARQUATA DEL TRONTO (AP) DENOMINATO BORGO 2 E REALIZZATO DAGLI ALPINI QUALI CONTRIBUTO ALLA RICOSTRUZ	-	-		-		-	-	
Vincoli derivanti da leggi e dai principi contabili	T					-	-	-	-	-	-	-	-
Vincoli derivanti da leggi e dai principi contabili	E	1305020006	RESTITUZIONE DI SOMME DALL'AGENZIA DELLE ENTRATE/MARCHE PER RITENUTE D'ACCONTO NON DOVUTE AI SENSI DELL'ART. 75 DEL DPR 600/1973 - ***CFR 42701148 - CNI/07			-	-				-	-	
Vincoli derivanti da leggi e dai principi contabili	E	1305020028	RESTITUZIONE DI SOMME DALL'AGENZIA DELLE ENTRATE/MARCHE PER RITENUTE D'ACCONTO NON DOVUTE AI SENSI DELL'ART. 75 DEL DPR 600/1973 - ***CFR 42701148 - CNI/07 - Entrate da rimborsi di imposte dirette - EX 30401040			-	-				-	-	
Vincoli derivanti da leggi e dai principi contabili	T					-	-	-		-	-	-	-
Vincoli derivanti da leggi e dai principi contabili	S			2130710046	IMPIEGO DELLE RISORSE NECESSARIE PER LA DEFINIZIONE DELLA GESTIONE LIQUIDATORIA D.L. 17 DEL 19/02/2001 - **CFR 30301047 - CNI/08	14.744,06	-		-		-	-	
Vincoli derivanti da leggi e dai principi contabili	S			2130810004	IMPIEGO DELLE RISORSE NECESSARIE PER LA DEFINIZIONE DELLA GESTIONE LIQUIDATORIA D.L. 17 DEL 19/02/2001 - **CFR 30301047 - CNI/08	-	-		-		-	-	
Vincoli derivanti da leggi e dai principi contabili	T					14.744,06	-	-	-	-	-	-	14.744,06
Vincoli derivanti da leggi e dai principi contabili	E	1305020005	ASSEGNAZIONI DA SOGGETTI TERZI RELATIVI A COMPENSI SPETTANTI AI DIRIGENTI REGIONALI E RIENTRANTI NEL REGIME DELL'OMNICOMPRENSIVITA' - **CFR20701172 -CNI/2014			-	4.514,75				-	-	
Vincoli derivanti da leggi e dai principi contabili	S			2011010010	SPESE PER COMPENSI SPETTANTI AI DIRIGENTI REGIONALI E RIENTRANTI NEL REGIME DELL'OMNICOMPRENSIVITA' - **CFR 30101045 - CNI/2014	69.469,19	-		-		-	-	
Vincoli derivanti da leggi e dai principi contabili	T					69.469,19	4.514,75	-	-	-	-	-	73.983,94
Vincoli derivanti da leggi e dai principi contabili	E	1301020024	Proventi da parte dell'azienda ospedaliero-universitaria "Ospedali riuniti" per l'utilizzo in ASP del sistema di protocollo e gestione documentale Paleo-Progetto Paleo-Salute			-	-				-	-	
Vincoli derivanti da leggi e dai principi contabili	E	1301020031	Proventi da parte dell'Assemblea Legislativa delle Marche per l'utilizzo di servizi infrastrutturali			-	-				-	-	
Vincoli derivanti da leggi e dai principi contabili	E	1403100014	Trasferimenti in conto capitale da parte dell'azienda ospedaliero-universitaria "Ospedali riuniti" per l'utilizzo in ASP del sistema di protocollo e gestione documentale Paleo Progetto Paleo-Salute			-	-				-	-	

NATURA	ENTRATA /SPESA	CAPITOLO ENTRATA	ENTRATA DESCRIZIONE	CAPITOLO SPESA	SPESA DESCRIZIONE	RISORSE VINCOLATE AL 01/01/2017	ACCERTAMENTI PRESUNTI ESERCIZIO 2017	ULTERIORI ACCERTAMENTI PRESUNTI	IMPEGNI PRESUNTI ESERCIZIO 2017	ULTERIORI IMPEGNI PRESUNTI	CANCELLAZIONE ACCERTAMENTO O VINCOLO (+) / ECONOMIE IMPEGNI (-)	FPV	RISORSE VINCOLATE AL 31-12-2017
						(a)	(b)	(b1)	(c)	(c1)	(d)	(e)	(f)=(a)+(b)+(b1)-(c)-(c1)-(d)-(e)
Vincoli derivanti da leggi e dai principi contabili	S			2011110013	SPESE PER L'UTILIZZO DA PARTE DELL'AZIENDA OSPEDALIERO-UNIVERSITARIA OSPEDALI RIUNITI NEL SISTEMA PALEO - PROGETTO PALEO SALUTE **CFR20301060 CN/2014	27.256,64	-		-		-	-	
Vincoli derivanti da leggi e dai principi contabili	S			2011110057	SPESE PER L'EROGAZIONE DI SERVIZI INFRASTRUTTURALI ALL'ASSEMBLEA LEGISLATIVA DELLE MARCHE	-	-		-		-	-	
Vincoli derivanti da leggi e dai principi contabili	T					27.256,64	-	-	-	-	-	-	27.256,64
Vincoli derivanti da leggi e dai principi contabili	S		COF.NAZ.	2011210010	Spese per la realizzazione del POR FSE 2014/2020. Acquisti di servizi .Quota regione (15%)	154.958,11	115.154,67		87.341,17		- 1.454,85	-	184.226,46
Vincoli derivanti da leggi e dai principi contabili	S		COF.NAZ.	2011220011	Spese per la realizzazione del POR FSE 2014/2020.Acquisto di prodotti informatici Quota Regione 15%	-	-		-		-	-	-
Vincoli derivanti da leggi e dai principi contabili	S		COF.NAZ.	2040410005	Spese per la realizzazione del POR FSE 2014/2020 .Trasferimenti correnti ad Università. Quota regione 15%	150.000,00	265.293,75		265.293,75		- 4.271,18	-	154.271,18
Vincoli derivanti da leggi e dai principi contabili	S		COF.NAZ.	2040810002	SPESE PER LA REALIZZAZIONE POR FSE 2014 - 2020 - TRASFERIMENTI CORRENTI A ISTITUTI SCOLASTICI - QUOTA REGIONE (15%) - RIF 32105601 - CN/15	793.995,03	315.981,18		179.565,98		- 3.547,26	-	933.957,49
Vincoli derivanti da leggi e dai principi contabili	S		COF.NAZ.	2040810016	Spese per la realizzazione del POR FSE 2014/2020.Istruzione e diritto allo studio. Trasferimenti correnti ad imprese. QUOTA REGIONE 15%	568.560,00	254.237,40		254.237,40		- 3.363,28	-	571.923,28
Vincoli derivanti da leggi e dai principi contabili	S		COF.NAZ.	2040810018	POR FSE 2014/2020-TRASFERIMENTI CORRENTI AD ISTITUZIONI SOCIALI PRIVATE- QUOTA REGIONE 15%	300.000,00	16.751,99		16.751,99		-	-	300.000,00
Vincoli derivanti da leggi e dai principi contabili	S		COF.NAZ.	2121010057	POR FSE 2014/2020- SERVIZI SOCIALI- VOUCHER DI CONCILIAZIONE/MIGLIORAMENTO ATS/ TIROCINI SOCIALI-Trasferimenti correnti a Comuni- Quota Regione 15%	571.291,05	624.478,22		623.791,06		-	-	571.978,21
Vincoli derivanti da leggi e dai principi contabili	S		COF.NAZ.	2121010061	POR FSE 2014/2020- SERVIZI SOCIALI- VOUCHER DI CONCILIAZIONE/MIGLIORAMENTO ATS/ TIROCINI SOCIALI-Trasferimenti correnti a Unione di Comuni- Quota Regione 15%	212.718,30	227.718,32		227.718,32		-	-	212.718,30
Vincoli derivanti da leggi e dai principi contabili	S		COF.NAZ.	2121010064	POR FSE 2014/2020- SERVIZI SOCIALI- VOUCHER DI CONCILIAZIONE/MIGLIORAMENTO ATS/ TIROCINI SOCIALI-Trasferimenti correnti a Imprese controllate - Quota Regione 15%	55.990,65	68.230,61		63.430,61		-	-	60.790,65
Vincoli derivanti da leggi e dai principi contabili	S		COF.NAZ.	2121010067	POR FSE 2014/2020- SERVIZI SOCIALI- Spese per contratti di servizio pubblico - Quota Regione 15 %	-	-		-		-	-	-
Vincoli derivanti da leggi e dai principi contabili	S		COF.NAZ.	2121010070	POR FSE 2014/2020- SERVIZI SOCIALI- Spese per gestione e manutenzione applicazioni del sistema informativo delle politiche sociali - Quota regione 15%	-	-		-		-	-	-
Vincoli derivanti da leggi e dai principi contabili	S		COF.NAZ.	2121010073	POR FSE 2014/2020- SERVIZI SOCIALI- Spese per assistenza all'utente e formazione del sistema informativo delle politiche sociali - Quota regione 15%	-	-		-		-	-	-
Vincoli derivanti da leggi e dai principi contabili	S		COF.NAZ.	2121010076	POR FSE 2014/2020- SERVIZI SOCIALI- Spese per interoperabilità e cooperazione del sistema informativo delle politiche sociali - Quota regione 15%	-	-		-		-	-	-
Vincoli derivanti da leggi e dai principi contabili	S		COF.NAZ.	2121020012	POR FSE 2014/2020- SERVIZI SOCIALI- Spese sviluppo software e manutenzione evolutiva del sistema informativo delle politiche sociali - Quota REGIONE 15%	28.800,00	-		-		-	-	28.800,00

NATURA	ENTRATA /SPESA	CAPITOLO ENTRATA	ENTRATA DESCRIZIONE	CAPITOLO SPESA	SPESA DESCRIZIONE	RISORSE VINCOLATE AL 01/01/2017	ACCERTAMENTI PRESUNTI ESERCIZIO 2017	ULTERIORI ACCERTAMENTI PRESUNTI	IMPEGNI PRESUNTI ESERCIZIO 2017	ULTERIORI IMPEGNI PRESUNTI	CANCELLAZIONE ACCERTAMENTO O VINCOLO (+) / ECONOMIE IMPEGNI (-)	FPV	RISORSE VINCOLATE AL 31-12-2017
						(a)	(b)	(b1)	(c)	(c1)	(d)	(e)	(f)=(a)+(b)+(b1)-(c)-(c1)-(d)-(e)
Vincoli derivanti da leggi e dai principi contabili	S		COF.NAZ.	2121020015	POR FSE 2014/2020- SERVIZI SOCIALI- Hardware del sistema informativo delle politiche sociali - Quota REGIONE 15%	7.500,00	6.405,00		6.405,00		-	-	7.500,00
Vincoli derivanti da leggi e dai principi contabili	S		COF.NAZ.	2150410002	SPESE PER LA REALIZZAZIONE POR FSE 2014 - 2020 - ACQUISTI DI BENI E SERVIZI - QUOTA REGIONE (15%) - RIF 32105602 - CNI/15	27.355,45	-		-		-	-	27.355,45
Vincoli derivanti da leggi e dai principi contabili	S		COF.NAZ.	2150410007	SPESE PER LA REALIZZAZIONE POR FSE 2014 - 2020 - TRASFERIMENTI CORRENTI AD ENTI LOCALI - QUOTA REGIONE (15%) - RIF 32105603 - CNI/15	1.883.288,50	2.099.855,15		969.604,74		- 2.022,42	-	3.015.561,33
Vincoli derivanti da leggi e dai principi contabili	S		COF.NAZ.	2150410010	SPESE PER LA REALIZZAZIONE POR FSE 2014 - 2020 - TRASFERIMENTI A PERSONE O ENTI S.S.L. - QUOTA REGIONE (15%) - RIF 32105604 - CNI/15	311.631,07	185.193,20		115.473,60		- 2.629,27	-	383.979,94
Vincoli derivanti da leggi e dai principi contabili	S		COF.NAZ.	2150410013	SPESE PER LA REALIZZAZIONE POR FSE 2014 - 2020 - TRASFERIMENTI CORRENTI A IMPRESE - QUOTA REGIONE (15%) - RIF 32105605 - CNI/15	842.616,39	1.041.807,34		613.544,43		- 53.126,19	-	1.324.005,49
Vincoli derivanti da leggi e dai principi contabili	S		COF.NAZ.	2150410022	Spese per la realizzazione del POR FSE 2014/2020 ALTRI TRASFERIMENTI A ISTITUZIONI SOCIALI PRIVATE Quota regionale 15%	1.161.460,74	1.048.045,35		595.610,46		-	-	1.613.895,63
Vincoli derivanti da leggi e dai principi contabili	S		COF.NAZ.	2150410023	POR FSE 2014/2020- BORSE DI STUDIO- QUOTA REGIONE 15%	115.393,18	113.962,42		96.990,14		-	-	132.365,46
Vincoli derivanti da leggi e dai principi contabili	S		COF.NAZ.	2150410026	POR FSE 2014/2020- SPESE PER COMMISSIONI E COMITATI DELL'ENTE- QUOTA REGIONE 15%	1.500,00	-		-		-	-	1.500,00
Vincoli derivanti da leggi e dai principi contabili	S		COF.NAZ.	2150410029	POR 2014/2020-IRAP- QUOTA REGIONE 15 %	2.794,65	111.409,51		90.301,59		-	-	23.902,57
Vincoli derivanti da leggi e dai principi contabili	S		COF.NAZ.	2150410032	POR FSE 2014/2020-SPESE PER ALTRI SERVIZI DIVERSI NAC- QUOTA REGIONE 15%	286.518,77	185.580,80		143.345,98		-	-	328.753,59
Vincoli derivanti da leggi e dai principi contabili	S		COF.NAZ.	2150410035	POR FSE 2014/2020.Utenza energia elettrica- - Quota Regione 15%	3.000,00	-		-		-	-	3.000,00
Vincoli derivanti da leggi e dai principi contabili	S		COF.NAZ.	2150410037	POR FSE 2014/2020- Spese sostenute per l'utilizzo di beni terzi- Quota Regione 15%	7.500,00	-		-		-	-	7.500,00
Vincoli derivanti da leggi e dai principi contabili	S		COF.NAZ.	2150410040	POR FSE 2014/2020- Spese di sorveglianza e custodia- Quota Regione 15%	3.000,00	-		-		-	-	3.000,00
Vincoli derivanti da leggi e dai principi contabili	S		COF.NAZ.	2150410043	POR FSE 2014/2020- Spese postali- Quota Regione 15%	3.000,00	-		-		-	-	3.000,00
Vincoli derivanti da leggi e dai principi contabili	S		COF.NAZ.	2150410046	POR FSE 2014/2020- Spese utenze- Acqua.- .Quota Regione 15%	3.000,00	-		-		-	-	3.000,00
Vincoli derivanti da leggi e dai principi contabili	S		COF.NAZ.	2150410049	POR FSE 2014/2020- Acquisto di altri beni e materiali di consumo N.A.C.- Quota Regione 15%	3.000,00	-		-		-	-	3.000,00
Vincoli derivanti da leggi e dai principi contabili	S		COF.NAZ.	2150410052	POR FSE 2014/2020.Spese per altre prestazioni professionali e specialistiche. Quota Regione 15%	45.000,00	-		-		-	-	45.000,00

NATURA	ENTRATA /SPESA	CAPITOLO ENTRATA	ENTRATA DESCRIZIONE	CAPITOLO SPESA	SPESA DESCRIZIONE	RISORSE VINCOLATE AL 01/01/2017	ACCERTAMENTI PRESUNTI ESERCIZIO 2017	ULTERIORI ACCERTAMENTI PRESUNTI	IMPEGNI PRESUNTI ESERCIZIO 2017	ULTERIORI IMPEGNI PRESUNTI	CANCELLAZIONE ACCERTAMENTO O VINCOLO (+) / ECONOMIE IMPEGNI (-)	FPV	RISORSE VINCOLATE AL 31-12-2017
						(a)	(b)	(b1)	(c)	(c1)	(d)	(e)	(f)=(a)+(b)+(b1)-(c)-(c1)-(d)-(e)
Vincoli derivanti da leggi e dai principi contabili	S		COF.NAZ.	2150410055	POR FSE 2014/2020.Spese per pubblicazione bandi di gara . Quota regione 15%	7.500,00	6.750,00		2.338,17		-	-	11.911,83
Vincoli derivanti da leggi e dai principi contabili	S		COF.NAZ.	2150410061	POR FSE 2014/2020-AREE INTERNE -Trasferimenti agli Ambiti Sociali Territoriali per implementazione del supporto socio sanitario//messa a sistema dell'offerta del privato sociale - quota REGIONE 15%	-	15.000,00		-		-	-	15.000,00
Vincoli derivanti da leggi e dai principi contabili	S		COF.NAZ.	2150410064	POR FSE 2014/2020-AREE INTERNE-Rafforzamento capacità amministrativa degli enti locali/potenziamento servizi telematici della P.A. locale- Quota Regione 15%	-	9.000,00		-		-	-	9.000,00
Vincoli derivanti da leggi e dai principi contabili	S		COF.NAZ.	2150410067	POR FSE 2014/2020- AREE INTERNE . Trasferimenti a Unioni dei Comuni - Quota Regione 15%	-	16.500,00		-		-	-	16.500,00
Vincoli derivanti da leggi e dai principi contabili	S		COF.NAZ.	2150410070	POR FSE 2014/2020- TIROCINI FORMATIVI. QUOTA REGIONE 15%	-	14.101,38		-		-	-	14.101,38
Vincoli derivanti da leggi e dai principi contabili	S		COF.NAZ.	2150410073	POR FSE 2014/2020- TRASFERIMENTI CORRENTI A INPS PER PAGAMENTO INDENNITA' DI BORSE/TIROCINI QUOTA REGIONE 15%	-	1.041.681,12		1.041.681,12		-	-	-
Vincoli derivanti da leggi e dai principi contabili	S		COF.NAZ.	2150410076	POR FSE 2014/2020 - RIMBORSO SPESE ALL'INPS PER EROGAZIONE SERVIZIO PAGAMENTO DEL SUSSIDIO(QUOTA REGIONE 15%)	-	4.500,00		4.500,00		-	-	-
Vincoli derivanti da leggi e dai principi contabili	S		COF.NAZ.	2150410079	POR FSE 2014/2020 - AZIONI A REGIA DIRETTA (ACQUISTI DI SERVIZI/ com.E) Quota regionale 15% CFR 1201010140	-	15.000,00		-		-	-	15.000,00
Vincoli derivanti da leggi e dai principi contabili	S		COF.NAZ.	2150410082	Spese per la realizzazione POR FSE 2014 - 2020 - Trasferimenti correnti a Comuni- QUOTA REGIONE (15%)	-	-		-		-	-	-
Vincoli derivanti da leggi e dai principi contabili	S		COF.NAZ.	2150420001	POR FSE 2014/2020 - PRODOTTI INFORMATICI - QUOTA REGIONE 15% - SPESE IN CONTO CAPITALE	29.415,99	61.348,66		46.348,66		-	-	44.415,99
Vincoli derivanti da leggi e dai principi contabili	T					7.580.787,88	7.863.986,07	-	5.444.274,17	-	- 70.414,45	-	10.070.914,23
Vincoli derivanti da leggi e dai principi contabili	E	1405030030	POR FESR 2014/2020- -RECUPERO FINANZIAMENTI DA EE.LL.- QUOTA REGIONE			-	-				-	-	
Vincoli derivanti da leggi e dai principi contabili	E	1405030032	POR FESR 2014/2020- -RECUPERO FINANZIAMENTI DA IMPRESE- QUOTA REGIONE			-	-				-	-	
Vincoli derivanti da leggi e dai principi contabili	S		COF.NAZ.	2011210005	SPESE PER LA REALIZZAZIONE POR FESR 2014 - 2020 - ACQUISTO DI SERVIZI - QUOTA REGIONE (15%) - CNI/16	210.753,99	-		92.263,61		-	-	
Vincoli derivanti da leggi e dai principi contabili	S		COF.NAZ.	2011210009	COFINANZIAMENTO DI PARTE CORRENTE PER LA REALIZZAZIONE DEL POR FESR 2014-2020 - COMPENSI PER ESPERTI - QUOTA REGIONE (15%) - CNI/16	544,65	-		-		-	-	544,65
Vincoli derivanti da leggi e dai principi contabili	S		COF.NAZ.	2011210013	SPESE PER LA REALIZZAZIONE POR FESR 2014 - 2020 - Assistenza informatica e manutenzione software - QUOTA REGIONE (15%) - CNI/16	-	20.201,82		20.201,82		-	-	-
Vincoli derivanti da leggi e dai principi contabili	S		COF.NAZ.	2011210015	COFINANZIAMENTO DI PARTE CORRENTE PER LA REALIZZAZIONE DEL POR FESR 2014-2020 - PER PAGAMENTO IRAP - QUOTA REGIONE (15%) - CNI/16	5,98	-		-		-	-	5,98

NATURA	ENTRATA /SPESA	CAPITOLO ENTRATA	ENTRATA DESCRIZIONE	CAPITOLO SPESA	SPESA DESCRIZIONE	RISORSE VINCOLATE AL 01/01/2017	ACCERTAMENTI PRESUNTI ESERCIZIO 2017	ULTERIORI ACCERTAMENTI PRESUNTI	IMPEGNI PRESUNTI ESERCIZIO 2017	ULTERIORI IMPEGNI PRESUNTI	CANCELLAZIONE ACCERTAMENTO O VINCOLO (+) / ECONOMIE IMPEGNI (-)	FPV	RISORSE VINCOLATE AL 31-12-2017
						(a)	(b)	(b1)	(c)	(c1)	(d)	(e)	(f)=(a)+(b)+(b1)-(c)-(c1)-(d)-(e)
Vincoli derivanti da leggi e dai principi contabili	S		COF.NAZ.	2011210024	POR FESR 2014/2020 SPESE PUBBLICAZIONE BANDI ED ESITI GARE - QUOTA REGIONE (15%) - CNI/16	7.568,24	2.744,75		1.472,26		-	-	8.840,73
Vincoli derivanti da leggi e dai principi contabili	S		COF.NAZ.	2011210049	SPESE PER LA REALIZZAZIONE POR FESR 2014 - 2020 - ACQUISTO DI SERVIZI PER ATTIVITA' DI VALUTAZIONE - QUOTA REGIONE (15%) - CNI/17	-	3.526,54		3.526,54		-	-	-
Vincoli derivanti da leggi e dai principi contabili	S		COF.NAZ.	2011210051	SPESE PER LA REALIZZAZIONE POR FESR 2014 - 2020 - ASSE 2 - AZIONE 6.1 - PROGETTO ELAASTIC (GESTIONE E MANUTENZIONE APPLICAZIONI) - QUOTA REGIONE (15%) - CNI/17	-	-		-		-	-	-
Vincoli derivanti da leggi e dai principi contabili	S		COF.NAZ.	2011220008	SPESE PER LA REALIZZAZIONE POR FESR 2014 - 2020 - PRODOTTI INFORMATICI - QUOTA REGIONE (15%) CNI/16	-	-		14.887,50		-	-	
Vincoli derivanti da leggi e dai principi contabili	S		COF.NAZ.	2011220012	SPESE PER LA REALIZZAZIONE POR FESR 2014 - 2020 - ASSE 2 - AZIONE 6.1 - PROGETTO ELAASTIC - QUOTA REGIONE (15%) - CNI/17	-	-		-		-	-	-
Vincoli derivanti da leggi e dai principi contabili	S		COF.NAZ.	2040820008	SPESE PER LA REALIZZAZIONE DEL POR FESR 2014/2020- CONTRIBUTI IN C/CAPITALE AI COMUNI PER ADEGUAMENTO ENERGETICO EDIFICI SCOLASTICI-QUOTA REGIONE 15%	-	2.405.485,76		-		-	-	2.405.485,76
Vincoli derivanti da leggi e dai principi contabili	S		COF.NAZ.	2050310052	SPESE PER LA REALIZZAZIONE POR FESR 2014 - 2020 - TRASFERIMENTI CORRENTI A COMUNI - ASSE 6 AZ. 16.2 - SERVIZI DIGITALI - QUOTA REGIONE (15%) - CNI/17	-	-		-		-	-	-
Vincoli derivanti da leggi e dai principi contabili	S		COF.NAZ.	2050320020	SPESE PER LA REALIZZAZIONE POR FESR 2014 - 2020 - CONTRIBUTI IN C/CAPITALE ALLE IMPRESE CULTURALI - QUOTA REGIONE (15%) - CNI/16	-	484.118,54		491.996,54		-	-	
Vincoli derivanti da leggi e dai principi contabili	S		COF.NAZ.	2050320023	SPESE PER LA REALIZZAZIONE POR FESR 2014-2020 - ASSE 6 - CONTRIBUTI IN C/CAPITALE AI COMUNI - QUOTA REGIONE (15%) - CNI/16	-	480.047,05		-		-	-	480.047,05
Vincoli derivanti da leggi e dai principi contabili	S		COF.NAZ.	2050320026	SPESE PER LA REALIZZAZIONE POR FESR 2014-2020 - ITI AREE INTERNE - CONTRIBUTI IN C/CAPITALE A UNIONI DI COMUNI - QUOTA REGIONE (15%) - CNI/16	-	67.500,00		67.500,00		-	-	-
Vincoli derivanti da leggi e dai principi contabili	S		COF.NAZ.	2050320029	SPESE PER LA REALIZZAZIONE POR FESR 2014 - 2020 - CONTRIBUTI IN C/CAPITALE AD ASSOCIAZIONI E FONDAZIONI OPERANTI NEL SETTORE CULTURALE - QUOTA REGIONE (15%) - CNI/17	-	7.878,00		-		-	-	7.878,00
Vincoli derivanti da leggi e dai principi contabili	S		COF.NAZ.	2070120028	SPESE PER LA REALIZZAZIONE POR FESR 2014-2020 - INTERVENTI PER LA REALIZZAZIONE DEL WIFI SULLA COSTA - ACQUISIZIONE HARDWARE N.A.C. - QUOTA REGIONE (15%) - CNI/17	-	-		-		-	-	-
Vincoli derivanti da leggi e dai principi contabili	S		COF.NAZ.	2070120029	SPESE PER LA REALIZZAZIONE POR FESR 2014-2020 - INTERVENTI PER LA REALIZZAZIONE DEL WIFI SULLA COSTA - CONTRIBUTI A INVESTIMENTI AI COMUNI - QUOTA REGIONE (15%) - CNI/17	-	-		-		-	-	-
Vincoli derivanti da leggi e dai principi contabili	S		COF.NAZ.	2070210013	SPESE PER LA REALIZZAZIONE POR FESR 2014 - 2020 - ACQUISTO DI SERVIZI - TURISMO - QUOTA REGIONE (15%) - CNI/16	5.490,00	239.885,85		119.647,06		- 0,02	-	125.728,81
Vincoli derivanti da leggi e dai principi contabili	S		COF.NAZ.	2070210016	SPESE PER LA REALIZZAZIONE DEL POR FESR 2014-2020 - TRASFERIMENTI CORRENTI A COMUNI - QUOTA REGIONE (15%) - CNI/16	-	60.441,18		-		-	-	60.441,18
Vincoli derivanti da leggi e dai principi contabili	S		COF.NAZ.	2070210017	SPESE PER LA REALIZZAZIONE POR FESR 2014 - 2020 - Contributi in c/corrente a IMPRESE per CINETURISMO - QUOTA REGIONE (15%) - CNI/16	-	180.000,00		180.000,00		-	-	-
Vincoli derivanti da leggi e dai principi contabili	S		COF.NAZ.	2070210022	POR FESR 2014/2020 TRASF.CORRENTI A CAMERE DI COMMERCIO-Asse6 Az.17.1/Marchio di Qualità-Quota Regione 15%	-	4.500,00		4.500,00		-	-	-

NATURA	ENTRATA /SPESA	CAPITOLO ENTRATA	ENTRATA DESCRIZIONE	CAPITOLO SPESA	SPESA DESCRIZIONE	RISORSE VINCOLATE AL 01/01/2017	ACCERTAMENTI PRESUNTI ESERCIZIO 2017	ULTERIORI ACCERTAMENTI PRESUNTI	IMPEGNI PRESUNTI ESERCIZIO 2017	ULTERIORI IMPEGNI PRESUNTI	CANCELLAZIONE ACCERTAMENTO O VINCOLO (+) / ECONOMIE IMPEGNI (-)	FPV	RISORSE VINCOLATE AL 31-12-2017
						(a)	(b)	(b1)	(c)	(c1)	(d)	(e)	(f)=(a)+(b)+(b1)-(c)-(c1)-(d)-(e)
Vincoli derivanti da leggi e dai principi contabili	S		COF.NAZ.	2070210025	SPESE PER LA REALIZZAZIONE POR FESR 2014-2020 - PARTECIPAZIONE A MANIFESTAZIONI E CONVEGNI - TURISMO - QUOTA REGIONE (15%)	-	53.250,00		21.977,38		-	-	31.272,62
Vincoli derivanti da leggi e dai principi contabili	S		COF.NAZ.	2070210028	SPESE PER LA REALIZZAZIONE POR FESR 2014-2020 - ALTRE SPESE PER MANIFESTAZIONI E CONVEGNI - TURISMO - QUOTA REGIONE (15%)	-	28.500,00		12.403,74		-	-	16.096,26
Vincoli derivanti da leggi e dai principi contabili	S		COF.NAZ.	2070210031	SPESE PER LA REALIZZAZIONE POR FESR 2014-2020 - GESTIONE E MANUTENZIONE APPLICAZIONI-TURISMO - QUOTA REGIONE (15%)	-	9.000,00		-		-	-	9.000,00
Vincoli derivanti da leggi e dai principi contabili	S		COF.NAZ.	2070220005	SPESE PER LA REALIZZAZIONE POR FESR 2014-2020 - ASSE 6 - VALORIZZAZIONE TURISTICA - CONTRIBUTI IN C/CAPITALE AI COMUNI - QUOTA REGIONE (15%) - CNI/16	-	367.332,15		-		-	-	367.332,15
Vincoli derivanti da leggi e dai principi contabili	S		COF.NAZ.	2070220006	SPESE PER LA REALIZZAZIONE POR FESR 2014 - 2020 - CONTRIBUTI IN C/CAPITALE PER INNOVAZIONE TECNOLOGICA A STRUTTURE RICETTIVE - QUOTA REGIONE (15%) - CNI/16	-	-		-		-	-	-
Vincoli derivanti da leggi e dai principi contabili	S		COF.NAZ.	2090920018	SPESE PER LA REALIZZAZIONE POR FESR 2014 - 2020 - BENI IMMOBILI - QUOTA REGIONE (15%) - CNI/16	-	-		-		-	-	-
Vincoli derivanti da leggi e dai principi contabili	S		COF.NAZ.	2090920021	SPESE PER LA REALIZZAZIONE DEL POR FESR 2014-2020 - CONTRIBUTI IN C/CAPITALE AD ENTI DELL'AMMINISTRAIONE CENTRALE - QUOTA REFIONE (15%) - CNI/16	300.000,00	300.000,00		300.000,00		-	-	300.000,00
Vincoli derivanti da leggi e dai principi contabili	S		COF.NAZ.	2090920029	SPESE PER LA REALIZZAZIONE POR FESR 2014-2020 - ASSE 5 - CONTRIBUTI IN C/CAPITALE AI COMUNI - QUOTA REGIONE (15%) - CNI/16	-	150.000,00		60.000,00		-	-	90.000,00
Vincoli derivanti da leggi e dai principi contabili	S		COF.NAZ.	2100620020	SPESE PER LA REALIZZAZIONE POR FESR 2014-2020 - ASSE 4 - CONTRIBUTI IN C/CAPITALE AI COMUNI - QUOTA REGIONE (15%) - CNI/16	72.846,96	-		-		-	-	72.846,96
Vincoli derivanti da leggi e dai principi contabili	S		COF.NAZ.	2100620023	SPESE PER LA REALIZZAZIONE POR FESR 2014 - 2020 - CONTRIBUTI IN C/CAPITALE ALLE IMPRESE PRIVATE - ASSE 4 - QUOTA REGIONE (15%) - CNI/16	-	75.322,21		-		-	-	75.322,21
Vincoli derivanti da leggi e dai principi contabili	S		COF.NAZ.	2100620026	SPESE PER LA REALIZZAZIONE POR FESR 2014 - 2020 - CONTRIBUTI IN C/CAPITALE ALLE IMPRESE PUBBLICHE - ASSE 4 - QUOTA REGIONE (15%) - CNI/16	-	725.000,00		-		-	-	725.000,00
Vincoli derivanti da leggi e dai principi contabili	S		COF.NAZ.	2140110028	COFINANZIAMENTO DI PARTE CORRENTE PER LA REALIZZAZIONE DEL POR FESR 2014-2020-TRASFERIMENTI CORRENTI A ENTI LOCALI - QUOTA REGIONE (15%) - RIF 32106601 - CNI/15	-	-		-		-	-	-
Vincoli derivanti da leggi e dai principi contabili	S		COF.NAZ.	2140110094	COFINANZIAMENTO DI PARTE CORRENTE PER LA REALIZZAZIONE DEL POR FESR 2014-2020-TRASFERIMENTI CORRENTI A ENTI LOCALI - QUOTA REGIONE (15%) - RIF 32106601 - CNI/15 - Trasferimenti correnti a Unioni di Comuni - EX 31401631	-	-		-		-	-	-
Vincoli derivanti da leggi e dai principi contabili	S		COF.NAZ.	2140110095	COFINANZIAMENTO DI PARTE CORRENTE PER LA REALIZZAZIONE DEL POR FESR 2014-2020-TRASFERIMENTI CORRENTI A ENTI LOCALI - QUOTA REGIONE (15%) - RIF 32106601 - CNI/15 - Trasferimenti correnti a Comunità Montane - EX 31401631	-	-		-		-	-	-
Vincoli derivanti da leggi e dai principi contabili	S		COF.NAZ.	2140510006	COFINANZIAMENTO DI PARTE CORRENTE PER LA REALIZZAZIONE DEL POR FESR 2014-2020-ACQUISTO DI BENI E SERVIZI - QUOTA REGIONE (15%) - RIF 32106601 - CNI/15	-	-		-		- 390,79	-	390,79
Vincoli derivanti da leggi e dai principi contabili	S		COF.NAZ.	2140510033	COFINANZIAMENTO DI PARTE CORRENTE PER LA REALIZZAZIONE DEL POR FESR 2014-2020 - Altri servizi diversi n.a.c. - QUOTA REGIONE (15%) - CNI/16	-	-		-		-	-	-
Vincoli derivanti da leggi e dai principi contabili	S		COF.NAZ.	2140510041	SPESE PER LA REALIZZAZIONE DEL POR FESR 2014-2020 - CONTRIBUTI CORRENTI A ENTI LOCALI (COMUNI) - QUOTA REGIONE (15%) - RIF 2140510034 E 2140510035 - CNI/16	-	-		-		-	-	-

NATURA	ENTRATA /SPESA	CAPITOLO ENTRATA	ENTRATA DESCRIZIONE	CAPITOLO SPESA	SPESA DESCRIZIONE	RISORSE VINCOLATE AL 01/01/2017	ACCERTAMENTI PRESUNTI ESERCIZIO 2017	ULTERIORI ACCERTAMENTI PRESUNTI	IMPEGNI PRESUNTI ESERCIZIO 2017	ULTERIORI IMPEGNI PRESUNTI	CANCELLAZIONE ACCERTAMENTO O VINCOLO (+) / ECONOMIE IMPEGNI (-)	FPV	RISORSE VINCOLATE AL 31-12-2017
						(a)	(b)	(b1)	(c)	(c1)	(d)	(e)	(f)=(a)+(b)+(b1)-(c)-(c1)-(d)-(e)
Vincoli derivanti da leggi e dai principi contabili	S		COF.NAZ.	2140510042	SPESE PER LA REALIZZAZIONE DEL POR FESR 2014-2020 - CONTRIBUTI CORRENTI ALLE COMUNITA' MONTANE - QUOTA REGIONE (15%) - RIF 2140510036 E 2140510037 - CNI/16	-	81.450,00		81.450,00		-	-	-
Vincoli derivanti da leggi e dai principi contabili	S		COF.NAZ.	2140510045	SPESE PER LA REALIZZAZIONE DEL POR FESR 2014-2020 - COMPENSI PER ESPERTI - QUOTA REGIONE (15%) - CNI/16	11.617,21	31.348,86		31.822,45		- 780,00	-	12.571,62
Vincoli derivanti da leggi e dai principi contabili	S		COF.NAZ.	2140510048	SPESE PER LA REALIZZAZIONE DEL POR FESR 2014-2020 - QUOTA IRAP PER COMPENSI ESPERTI - QUOTA REGIONE (15%) - CNI/16	791,14	2.175,15		2.133,71		-	-	832,58
Vincoli derivanti da leggi e dai principi contabili	S		COF.NAZ.	2140510051	SPESE PER LA REALIZZAZIONE POR FESR 2014 - 2020 - ITI AREE INTERNE - ACQUISTO DI SERVIZI - QUOTA REGIONE (15%) - CNI/16	-	-		-		-	-	-
Vincoli derivanti da leggi e dai principi contabili	S		COF.NAZ.	2140510054	SPESE PER LA REALIZZAZIONE DEL POR FESR 2014-2020 - TRASFERIMENTI CORRENTI A IMPRESE PER INTERNAZIONALIZZAZIONE - QUOTA REGIONE (15%) - CNI/16	-	318.746,46		-		-	-	318.746,46
Vincoli derivanti da leggi e dai principi contabili	S		COF.NAZ.	2140510062	SPESE PER LA REALIZZAZIONE DEL POR FESR 2014-2020 - CONTRIBUTI CORRENTI AL FONDO RISCHI CONFIDI: COSTI E COMMISSIONI DI GESTIONE - QUOTA REGIONE (15%) - CNI/17	-	-		-		-	-	-
Vincoli derivanti da leggi e dai principi contabili	S		COF.NAZ.	2140520005	SPESE PER LA REALIZZAZIONE POR FESR 2014-2020 - BENI IMMOBILI - QUOTA REGIONE (15%) - RIF. 32107704 - CNI/15	-	-		-		-	-	-
Vincoli derivanti da leggi e dai principi contabili	S		COF.NAZ.	2140520008	SPESE PER LA REALIZZAZIONE POR FESR 2014-2020 - PRODOTTI INFORMATICI -QUOTA REGIONE (15%) - RIF. 32107703 - CNI/15	-	-		-		-	-	-
Vincoli derivanti da leggi e dai principi contabili	S		COF.NAZ.	2140520026	SPESE PER LA REALIZZAZIONE POR FESR 2014-2020 - TRASFERIMENTI AD ALTRI SOGGETTI - QUOTA REGIONE (15%) - RIF. 32107702 - CNI/15	-	-		-		-	-	-
Vincoli derivanti da leggi e dai principi contabili	S		COF.NAZ.	2140520028	SPESE PER LA REALIZZAZIONE POR FESR 2014-2020 - TRASFERIMENTO AGLI ENTI LOCALI -QUOTA REGIONE (15%) - RIF. 32107701 - CNI/15	-	-		-		-	-	-
Vincoli derivanti da leggi e dai principi contabili	S		COF.NAZ.	2140520029	SPESE PER LA REALIZZAZIONE POR FESR 2014-2020 - TRASFERIMENTO AGLI ENTI DELL'AMMINISTRAZIONE CENTRALE -QUOTA REGIONE (15%) - RIF. 32107701 - CNI/15	-	-		-		-	-	-
Vincoli derivanti da leggi e dai principi contabili	S		COF.NAZ.	2140520032	SPESE PER LA REALIZZAZIONE POR FESR 2014-2020 - TRASFERIMENTI ALLE IMPRESE - QUOTA REGIONE (15%) - RIF. 32107702 - CNI/15	-	-		-		-	-	-
Vincoli derivanti da leggi e dai principi contabili	S		COF.NAZ.	2140520036	SPESE PER LA REALIZZAZIONE POR FESR 2014 - 2020 - CONTRIBUTI IN C/CAPITALE AI COMUNI - QUOTA REGIONE (15%) - CNI/16	-	-		708.448,77		-	-	
Vincoli derivanti da leggi e dai principi contabili	S		COF.NAZ.	2140520039	SPESE PER LA REALIZZAZIONE POR FESR 2014 - 2020 - CONTRIBUTI IN C/CAPITALE ALLE IMPRESE - QUOTA REGIONE (15%) - CNI/16	583.317,73	4.867.667,20		4.239.634,58		- 191.579,64	-	1.481.788,30
Vincoli derivanti da leggi e dai principi contabili	S		COF.NAZ.	2140520042	SPESE PER LA REALIZZAZIONE POR FESR 2014-2020 - CONTRIBUTI IN C/CAPITALE AD ALTRI SOGGETTI - QUOTA REGIONE (15%) - CNI/16	-	83.437,50		30.112,50		-	-	53.325,00
Vincoli derivanti da leggi e dai principi contabili	S		COF.NAZ.	2140520052	SPESE PER LA REALIZZAZIONE POR FESR 2014-2020 - ASSE 2 - CONTRIBUTI IN C/CAPITALE AI COMUNI - QUOTA REGIONE (15%) - CNI/16	165.290,64	165.617,31		75.262,54		-	-	255.645,41
Vincoli derivanti da leggi e dai principi contabili	S		COF.NAZ.	2140520055	SPESE PER LA REALIZZAZIONE POR FESR 2014-2020 - ASSE 2 - CONTRIBUTI IN C/CAPITALE A UNIONI DI COMUNI - QUOTA REGIONE (15%) - CNI/16	8.699,50	3.961,18		3.961,18		-	-	8.699,50

NATURA	ENTRATA /SPESA	CAPITOLO ENTRATA	ENTRATA DESCRIZIONE	CAPITOLO SPESA	SPESA DESCRIZIONE	RISORSE VINCOLATE AL 01/01/2017	ACCERTAMENTI PRESUNTI ESERCIZIO 2017	ULTERIORI ACCERTAMENTI PRESUNTI	IMPEGNI PRESUNTI ESERCIZIO 2017	ULTERIORI IMPEGNI PRESUNTI	CANCELLAZIONE ACCERTAMENTO O VINCOLO (+) / ECONOMIE IMPEGNI (-)	FPV	RISORSE VINCOLATE AL 31-12-2017
						(a)	(b)	(b1)	(c)	(c1)	(d)	(e)	(f)=(a)+(b)+(b1)-(c)-(c1)-(d)-(e)
Vincoli derivanti da leggi e dai principi contabili	S		COF.NAZ.	2140520061	SPESE PER LA REALIZZAZIONE POR FESR 2014 - 2020 - CONTRIBUTI IN C/CAPITALE ALLE IMPRESE PER INTERNAZIONALIZZAZIONE - QUOTA REGIONE (15%) - CNI/16	-	60.000,00		60.000,00		-	-	-
Vincoli derivanti da leggi e dai principi contabili	S		COF.NAZ.	2140520064	SPESE PER LA REALIZZAZIONE DEL POR FESR 2014-2020 - CONTRIBUTI IN C/CAPITALE A AMMINISTRAIONE CENTRALE - QUOTA REGIONE (15%) - CNI/16	575.955,78	-		-		-	-	575.955,78
Vincoli derivanti da leggi e dai principi contabili	S		COF.NAZ.	2140520067	SPESE PER LA REALIZZAZIONE POR FESR 2014 - 2020 - ITI AREE INTERNE - CONTRIBUTI IN C/CAPITALE ALLE IMPRESE - QUOTA REGIONE (15%) - CNI/16	-	30.000,00		-		-	-	30.000,00
Vincoli derivanti da leggi e dai principi contabili	S		COF.NAZ.	2140520078	SPESE PER LA REALIZZAZIONE POR FESR 2014/2020 - ITI AREA DI CRISI DI FABRIANO- CONTRIBUTI IN C/CAPITALE ALLE IMPRESE-QUOTA REGIONE (15%)	-	-		-		-	-	-
Vincoli derivanti da leggi e dai principi contabili	S		COF.NAZ.	2140520081	SPESE PER LA REALIZZAZIONE DEL POR FESR 2014/2020-CONTRIBUTI IN CONTO CAPITALE A COMUNI PER INTERVENTI EFFICIENZA ENERGETICA NEGLI EDIFICI PUBBLICI E PUBBLICA ILLUMINAZIONE- QUOTA REGIONE (15%) -	-	-		-		-	-	-
Vincoli derivanti da leggi e dai principi contabili	S		COF.NAZ.	2140520085	SPESE PER LA REALIZZAZIONE POR FESR 2014 - 2020 - CONTRIBUTI IN C/CAPITALE AL FONDO RISCHI CONFIDI: CONCESSIONE DI GARANZIE ALLE PMI - QUOTA REGIONE (15%) - CNI/17	-	-		-		-	-	-
Vincoli derivanti da leggi e dai principi contabili	S		COF.NAZ.	2140520086	SPESE PER LA REALIZZAZIONE POR FESR 2014-2020 - ASSSE 3 - AZIONE 8.2 - CONTRIBUTI IN C/CAPITALE ALLE PMI PER PROGETTI DI SISTEMA - QUOTA REGIONE (15%) - CNI/17	-	-		-		-	-	-
Vincoli derivanti da leggi e dai principi contabili	S		COF.NAZ.	2170210001	SPESE PER LA REALIZZAZIONE DEL POR FESR 2014/2020 - TRASFERIMENTI CORRENTI A AZIENDE LOCALI N.A.F. - QUOTA REGIONE (15%) -CNI 16	-	225.000,00		225.000,00		-	-	-
Vincoli derivanti da leggi e dai principi contabili	S		COF.NAZ.	2170220004	SPESE PER LA REALIZZAZIONE POR FESR 2014 - 2020 - CONTRIBUTI IN C/CAPITALE ALLE IMPRESE - ENERGIA E DIVERSIFICAZIONE DELLE FONTI ENERGETICHE - QUOTA REGIONE (15%) - CNI/16	-	-		-		-	-	-
Vincoli derivanti da leggi e dai principi contabili	T					1.942.881,82	11.534.137,51	-	6.848.202,18	-	- 192.750,45	-	6.821.567,60
Vincoli derivanti da leggi e dai principi contabili	E	1504030004	RECUPERO DELL'ANTICIPAZIONE FNTPL - PER FINANZIAMENTO TPL FERROVIARIO - D L 95/2012 - ART 16 BIS - ANNUALITA' 2015 - **CFR 20820213 - CNI/15			-	-				-	-	
Vincoli derivanti da leggi e dai principi contabili	S			2100130002	ANTICIPAZIONE FNTPL 2015 - SPESE PER FINANZIAMENTO DEL TPL FERROVIARIO - DL 95/2012, ART 16 BIS - **CFR 40201005 - CNI/15	-	-		-		-	-	
Vincoli derivanti da leggi e dai principi contabili	S			2100230004	ANTICIPAZIONE FNTPL - SPESE PER FINANZIAMENTO DEL TPL AUTOMOBILISTICO - DL 95/2012, ART 16 BIS - **CFR 1504010001 (EX 40201006)- - CNI/16	-	-		-		-	-	
Vincoli derivanti da leggi e dai principi contabili	T					-	-	-	-	-	-	-	-
Vincoli derivanti da leggi e dai principi contabili	E	1504010001	RECUPERO DELL'ANTICIPAZIONE FNTPL - PER FINANZIAMENTO TPL AUTOMOBILISTICO - DL 95/2012 - ART 16 BIS - ANNUALITA' 2015 - **CFR 20820214 - CNI/15			-	-				-	-	
Vincoli derivanti da leggi e dai principi contabili	E	1504010002	RECUPERO DELL'ANTICIPAZIONE FNTPL - PER FINANZIAMENTO TPL AUTOMOBILISTICO - DL 95/2012 - ART 16 BIS - ANNUALITA' 2015 - COMUNI - **CFR 20820214 - CNI/15			-	-				-	-	
Vincoli derivanti da leggi e dai principi contabili	S			2100230001	ANTICIPAZIONE FNTPL 2015 - SPESE PER FINANZIAMENTO DEL TPL AUTOMOBILISTICO - DL 95/2012, ART 16 BIS - TRASFERIMENTI A EE.LL. - **CFR 40201006 - CNI/15	-	-		-		-	-	

NATURA	ENTRATA /SPESA	CAPITOLO ENTRATA	ENTRATA DESCRIZIONE	CAPITOLO SPESA	SPESA DESCRIZIONE	RISORSE VINCOLATE AL 01/01/2017	ACCERTAMENTI PRESUNTI ESERCIZIO 2017	ULTERIORI ACCERTAMENTI PRESUNTI	IMPEGNI PRESUNTI ESERCIZIO 2017	ULTERIORI IMPEGNI PRESUNTI	CANCELLAZIONE ACCERTAMENTO O VINCOLO (+) / ECONOMIE IMPEGNI (-)	FPV	RISORSE VINCOLATE AL 31-12-2017
						(a)	(b)	(b1)	(c)	(c1)	(d)	(e)	(f)=(a)+(b)+(b1)-(c)-(c1)-(d)-(e)
Vincoli derivanti da leggi e dai principi contabili	S			2100230003	ANTICIPAZIONE FNTPL - SPESE PER FINANZIAMENTO DEL TPL AUTOMOBILISTICO - DL 95/2012, ART 16 BIS - TRASFERIMENTI AI COMUNI - **CFR 1504010001 (EX 40201006) - CNI/16	-	-		-		-	-	
Vincoli derivanti da leggi e dai principi contabili	T					-	-	-	-	-	-	-	-
Vincoli derivanti da leggi e dai principi contabili	E	1504030005	RECUPERO DELL'ANTICIPAZIONE FNTPL - PER FINANZIAMENTO TPL AUTOMOBILISTICO - DL 95/2012 - ART 16 BIS - ANNUALITA' 2015 - **CFR 20820215 - CNI/15			-	-				-	-	
Vincoli derivanti da leggi e dai principi contabili	S			2100230002	ANTICIPAZIONE FNTPL 2015 - SPESE PER FINANZIAMENTO DEL TPL AUTOMOBILISTICO - DL 95/2012, ART 16 BIS - TRASFERIMENTI A AZIENDE - **CFR 40201007 - CNI/15	-	-		-		-	-	
Vincoli derivanti da leggi e dai principi contabili	T					-	-	-	-	-	-	-	-
Vincoli derivanti da leggi e dai principi contabili	E	1504030006	RECUPERO DELL'ANTICIPAZIONE MUTUI AGRARI ASSEGNATARI EX-ESAM - **CFR 20820216 - CNI/15			-	-				-	-	
Vincoli derivanti da leggi e dai principi contabili	S			2160130001	ANTICIPAZIONE REGIONALE A FAVORE DI ISMEA DEGLI IMPORTI DOVUTI ALLA REGIONE A TITOLO DI AMMORTAMENTO DEI MUTUI RELATIVI AGLI ASSEGNATARI EX-ESAM - **CFR 40101008 - CNI/15	-	-		-		-	-	
Vincoli derivanti da leggi e dai principi contabili	T					-	-	-	-	-	-	-	-
Vincoli derivanti da leggi e dai principi contabili	E	1305990019	PROVENTI DERIVANTI DA VERSAMENTI DA PARTE DELLA SOCIETA' REGIONALE DI GARANZIA MARCHE - **CFR 31403116 - CNI/15			-	-				-	-	
Vincoli derivanti da leggi e dai principi contabili	S			2140110014	SPESE PER LA COPERTURA DEGLI ONERI DI GESTIONE ALLA SOCIETA' REGIONALE DI GARANZIA MARCHE - **CFR 30401047 - CNI/15	-	-		-		-	-	
Vincoli derivanti da leggi e dai principi contabili	T					-	-	-	-	-	-	-	-
Vincoli derivanti da leggi e dai principi contabili	E	1502010001	RISCOSSIONE DI CREDITI DA PROVINCE PER RECUPERO ANTICIPAZIONE REGIONALE RELATIVAMENTE AI FONDI AGEA MIS. 20 PSR 2014/2020			-	-				-	-	
Vincoli derivanti da leggi e dai principi contabili	E	1502020001	RISCOSSIONE DI CREDITI DA FAMIGLIE PER RECUPERO ANTICIPAZIONE REGIONALE RELATIVAMENTE AI FONDI AGEA MIS. 20 PSR 2014/2020			-	-				-	-	
Vincoli derivanti da leggi e dai principi contabili	E	1502030001	RISCOSSIONE DI CREDITI DA IMPRESE PER RECUPERO ANTICIPAZIONE REGIONALE RELATIVAMENTE AI FONDI AGEA MIS. 20 PSR 2014/2020			-	331.462,75				-	-	
Vincoli derivanti da leggi e dai principi contabili	E	1504010009	RECUPERO DA PROVINCE PER ANTICIPAZIONE REGIONALE CONCESSA RELATIVAMENTE AI FONDI AGEA MIS. 20 PSR 2014/2020			-	-				-	-	
Vincoli derivanti da leggi e dai principi contabili	E	1504010010	RECUPERO DA ALTRI ENTI E AGENZIE REGIONALI E SUB REGIONALI PER ANTICIPAZIONE REGIONALE CONCESSA RELATIVAMENTE AI FONDI AGEA MIS. 20 PSR 2014/2020			-	-				-	-	
Vincoli derivanti da leggi e dai principi contabili	E	1504020001	RECUPERO DA FAMIGLIE PER ANTICIPAZIONE REGIONALE CONCESSA RELATIVAMENTE AI FONDI AGEA MIS. 20 PSR 2014/2020			-	-				-	-	

NATURA	ENTRATA /SPESA	CAPITOLO ENTRATA	ENTRATA DESCRIZIONE	CAPITOLO SPESA	SPESA DESCRIZIONE	RISORSE VINCOLATE AL 01/01/2017	ACCERTAMENTI PRESUNTI ESERCIZIO 2017	ULTERIORI ACCERTAMENTI PRESUNTI	IMPEGNI PRESUNTI ESERCIZIO 2017	ULTERIORI IMPEGNI PRESUNTI	CANCELLAZIONE ACCERTAMENTO O VINCOLO (+) / ECONOMIE IMPEGNI (-)	FPV	RISORSE VINCOLATE AL 31-12-2017
						(a)	(b)	(b1)	(c)	(c1)	(d)	(e)	(f)=(a)+(b)+(b1)-(c)-(c1)-(d)-(e)
Vincoli derivanti da leggi e dai principi contabili	E	1504030014	RECUPERO DA IMPRESE PER ANTICIPAZIONE REGIONALE CONCESSA RELATIVAMENTE AI FONDI AGEA MIS. 20 PSR 2014/2020			-	-				-	-	
Vincoli derivanti da leggi e dai principi contabili	S			2160130002	SPESE RELATIVE ALLA MIS. 20 - ASSISTENZA TECNICA DEL PSR 2014-2020 - CONCESSIONE DI CREDITI AD IMPRESE PER ANTICIPAZIONE	-	-		-		-	-	
Vincoli derivanti da leggi e dai principi contabili	S			2160130003	SPESE RELATIVE ALLA MIS. 20 - ASSISTENZA TECNICA DEL PSR 2014-2020 - CONCESSIONE DI CREDITI A FAMIGLIE PER ANTICIPAZIONE	-	-		-		-	-	
Vincoli derivanti da leggi e dai principi contabili	S			2160130004	SPESE RELATIVE ALLA MIS. 20 - ASSISTENZA TECNICA DEL PSR 2014-2020 - CONCESSIONE DI CREDITI A PROVINCE PER ANTICIPAZIONE	-	-		-		-	-	
Vincoli derivanti da leggi e dai principi contabili	S			2160130005	SPESE RELATIVE ALLA MIS. 20 - ASSISTENZA TECNICA DEL PSR 2014-2020 - INCREMENTO DI ALTRE ATTIVITA' FINANZIARIE VERSO ALTRE IMPRESE PER ANTICIPAZIONE	-	-		331.462,75		-	-	
Vincoli derivanti da leggi e dai principi contabili	S			2160130006	SPESE RELATIVE ALLA MIS. 20 - ASSISTENZA TECNICA DEL PSR 2014-2020 - INCREMENTO DI ALTRE ATTIVITA' FINANZIARIE VERSO FAMIGLIE PER ANTICIPAZIONE	-	-		-		-	-	
Vincoli derivanti da leggi e dai principi contabili	S			2160130007	SPESE RELATIVE ALLA MIS. 20 - ASSISTENZA TECNICA DEL PSR 2014-2020 - INCREMENTO DI ALTRE ATTIVITA' FINANZIARIE VERSO PROVINCE PER ANTICIPAZIONE	-	-		-		-	-	
Vincoli derivanti da leggi e dai principi contabili	S			2160130008	SPESE RELATIVE ALLA MIS. 20 - ASSISTENZA TECNICA DEL PSR 2014-2020 - INCREMENTO DI ALTRE ATTIVITA' FINANZIARIE VERSO ALTRI ENTI E AGENZIE REGIONALI E SUB REGIONALI PER ANTICIPAZIONE	-	-		-		-	-	
Vincoli derivanti da leggi e dai principi contabili	T					-	331.462,75	-	331.462,75	-	-	-	-
Vincoli derivanti da leggi e dai principi contabili	E	1305020064	RIVERSAMENTO DELLA QUOTA DI GETTITO DEL TRIBUTO IN DISCARICA ANNI PREGRESSI			-	-				-	-	
Vincoli derivanti da leggi e dai principi contabili	S			2200310009	ACCANTONAMENTO DELLA QUOTA DI GETTITO DEL TRIBUTO IN DISCARICA ANNI PREGRESSI	-	-		-		-	-	
Vincoli derivanti da leggi e dai principi contabili	T					-	-	-	-	-	-	-	-
Vincoli derivanti da leggi e dai principi contabili	E	1405040003	Proventi derivanti da indennizzi per la riduzione e compensazione delle superfici boscate. art. 12 LR 6/2005. Province di Ancona e Pesaro Urbino. CFR 2090120075 - CNI/16			-	-				-	-	
Vincoli derivanti da leggi e dai principi contabili	E	1405040004	Proventi derivanti da indennizzi per la riduzione e compensazione delle superfici boscate. Art. 12 LR 6/2005. Province di Ascoli Piceno, Fermo e Macerata. CFR 2090120076-CNI/16			-	-				-	-	
Vincoli derivanti da leggi e dai principi contabili	S			2090120075	Spese per interventi di ripristino ambientale di aree pertinenti a fiumi, torrenti, laghi e per interventi di ingegneria naturalistica e di sgombero degli alvei volti alla prevenzione di dissesti locali e di alluvioni. Province di Ancona e Pesaro Urbino. CFR 1040540003 CNI/16	-	-		-		-	-	
Vincoli derivanti da leggi e dai principi contabili	S			2090120076	Spese per interventi di ripristino ambientale di aree pertinenti a fiumi, torrenti, laghi e per interventi di ingegneria naturalistica e di sgombero degli alvei volti alla prevenzione di dissesti locali e di alluvioni. Province di Ascoli Piceno, Fermo e Macerata. CFR 1405040004 CNI/16	-	-		-		-	-	

NATURA	ENTRATA /SPESA	CAPITOLO ENTRATA	ENTRATA DESCRIZIONE	CAPITOLO SPESA	SPESA DESCRIZIONE	RISORSE VINCOLATE AL 01/01/2017	ACCERTAMENTI PRESUNTI ESERCIZIO 2017	ULTERIORI ACCERTAMENTI PRESUNTI	IMPEGNI PRESUNTI ESERCIZIO 2017	ULTERIORI IMPEGNI PRESUNTI	CANCELLAZIONE ACCERTAMENTO O VINCOLO (+) / ECONOMIE IMPEGNI (-)	FPV	RISORSE VINCOLATE AL 31-12-2017
						(a)	(b)	(b1)	(c)	(c1)	(d)	(e)	(f)=(a)+(b)+(b1)-(c)-(c1)-(d)-(e)
Vincoli derivanti da leggi e dai principi contabili	T					-	-	-	-	-	-	-	-
Vincoli derivanti da leggi e dai principi contabili	E	1201010255	QUOTE DI ADESIONE AL SISTEMA BIBLIOTECARIO REGIONALE - TRASFERIMENTI DA ISTITUZIONI SCOLASTICHE			-	1.200,00				-	-	
Vincoli derivanti da leggi e dai principi contabili	E	1201010256	QUOTA DI ADESIONE AL SISTEMA BIBLIOTECARIO REGIONALE - TRASFERIMENTI CORRENTI DA AMMINISTRAZIONI CENTRALI NAC			-	300,00				-	-	
Vincoli derivanti da leggi e dai principi contabili	E	1201010257	QUOTE DI ADESIONE AL SISTEMA BIBLIOTECARIO REGIONALE - TRASFERIMENTI CORRENTI DA UNIVERSITA'			-	1.050,00				-	-	
Vincoli derivanti da leggi e dai principi contabili	E	1201010258	QUOTE DI ADESIONE AL SISTEMA BIBLIOTECARIO REGIONALE - TRASFERIMENTI DA UNIONI MONTANE			-	7.200,00				-	-	
Vincoli derivanti da leggi e dai principi contabili	E	1201010259	QUOTE DI ADESIONE AL SISTEMA BIBLIOTECARIO REGIONALE - TRASFERIMENTI DA UNIONE DI COMUNI			-	1.400,00				-	-	
Vincoli derivanti da leggi e dai principi contabili	E	1201010260	QUOTE DI ADESIONE AL SISTEMA BIBLIOTECARIO REGIONALE - TRASFERIMENTI CORRENTI DA COMUNI			-	43.050,00				-	-	
Vincoli derivanti da leggi e dai principi contabili	E	1201020001	QUOTE DI ADESIONE AL SISTEMA BIBLIOTECARIO REGIONALE - TRASFERIMENTI DA FAMIGLIE			-	1.100,00				-	-	
Vincoli derivanti da leggi e dai principi contabili	E	1201030008	QUOTE DI ADESIONE AL SISTEMA BIBLIOTECARIO REGIONALE - TRASFERIMENTI DA ALTRE IMPRESE			-	-				-	-	
Vincoli derivanti da leggi e dai principi contabili	E	1201040005	QUOTE DI ADESIONE AL SISTEMA BIBLIOTECARIO REGIONALE - TRASFERIMENTI DA ISTITUZIONI SOCIALI PRIVATE			-	5.400,00				-	-	
Vincoli derivanti da leggi e dai principi contabili	S			2050210087	SPESE DI GESTIONE DEL SISTEMA BIBLIOTECARIO REGIONALE - TRASFERIMENTI A UNIVERSITA'	-	-		59.549,33		-	-	
Vincoli derivanti da leggi e dai principi contabili	S			2050210088	SPESE DI GESTIONE DEL SISTEMA BIBLIOTECARIO REGIONALE - GESTIONE E MANUTENZIONE APPLICAZIONI	1,81	-		-		-	-	
Vincoli derivanti da leggi e dai principi contabili	S			2050210089	SPESE DI GESTIONE DEL SISTEMA BIBLIOTECARIO REGIONALE - SERVIZI PER I SISTEMI E RELATIVA MANUTENZIONE	1,59	-		-		-	-	
Vincoli derivanti da leggi e dai principi contabili	S			2050210090	SPESE DI GESTIONE DEL SISTEMA BIBLIOTECARIO REGIONALE - TRASFERIMENTI A ISTITUZIONI SOCIALI PRIVATE	6,76	-		-		-	-	
Vincoli derivanti da leggi e dai principi contabili	T					10,16	60.700,00	-	59.549,33	-	-	-	1.160,83
Vincoli derivanti da leggi e dai principi contabili	E	1504010005	RECUPERO DELL'ANTICIPAZIONE FNTPL - PER FINANZIAMENTO TPL AUTOMOBILISTICO URBANO AI COMUNI - DL 95/2012 - ART 16 BIS - **CFR _____ - CNI/17			-	8.940.000,00				-	-	
Vincoli derivanti da leggi e dai principi contabili	E	1504030009	RECUPERO DELL'ANTICIPAZIONE FNTPL - PER FINANZIAMENTO TPL AUTOMOBILISTICO EXTRA-URBANO ALLE AZIENDE - DL 95/2012 - ART 16 BIS - **CFR _____ - CNI/17			-	26.735.221,17				-	-	

NATURA	ENTRATA /SPESA	CAPITOLO ENTRATA	ENTRATA DESCRIZIONE	CAPITOLO SPESA	SPESA DESCRIZIONE	RISORSE VINCOLATE AL 01/01/2017	ACCERTAMENTI PRESUNTI ESERCIZIO 2017	ULTERIORI ACCERTAMENTI PRESUNTI	IMPEGNI PRESUNTI ESERCIZIO 2017	ULTERIORI IMPEGNI PRESUNTI	CANCELLAZIONE ACCERTAMENTO O VINCOLO (+) / ECONOMIE IMPEGNI (-)	FPV	RISORSE VINCOLATE AL 31-12-2017
						(a)	(b)	(b1)	(c)	(c1)	(d)	(e)	(f)=(a)+(b)+(b1)-(c)-(c1)-(d)-(e)
Vincoli derivanti da leggi e dai principi contabili	E	1504030010	RECUPERO DELL'ANTICIPAZIONE FNTPL - PER TRASFERIMENTI TPL AUTOMOBILISTICO - DL 95/2012 - ART 16 BIS - **CFR _____ - CNI/17			-	1.427.088,60				-	-	
Vincoli derivanti da leggi e dai principi contabili	S			2100230005	ANTICIPAZIONE FNTPL - SPESE PER FINANZIAMENTO DEL TPL AUTOMOBILISTICO URBANO - DL 95/2012, ART 16 BIS - TRASFERIMENTI AI COMUNI - **CFR - CNI/17	-	-		8.940.000,00		-	-	
Vincoli derivanti da leggi e dai principi contabili	S			2100230006	ANTICIPAZIONE FNTPL - SPESE PER FINANZIAMENTO DEL TPL AUTOMOBILISTICO EXTRA-URBANO ALLE AZIENDE - DL 95/2012, ART 16 BIS - **CFR _____ - CNI/17	-	-		26.735.221,17		-	-	
Vincoli derivanti da leggi e dai principi contabili	S			2100230007	ANTICIPAZIONE FNTPL - SPESE PER FINANZIAMENTO DEL TPL AUTOMOBILISTICO - TRASFERIMENTI A AZIENDE - DL 95/2012, ART 16 BIS - **CFR _____ - CNI/17	-	-		1.427.088,60		-	-	
Vincoli derivanti da leggi e dai principi contabili	T					-	37.102.309,77	-	37.102.309,77	-	-	-	-
Vincoli derivanti da leggi e dai principi contabili	E	1201010208	Trasferimenti correnti di risorse correlate a funzioni non fondamentali trasferite alla Regione			-	899.704,67				-	-	
Vincoli derivanti da leggi e dai principi contabili	E	1201010304	Trasferimenti correlati a funzioni esercitate dalle Province			-	-				-	-	
Vincoli derivanti da leggi e dai principi contabili	E	1201010305	Recupero dalle Province delle risorse spettanti alla Regione ed afferenti alle funzioni non fondamentali - CNI 2017			-	3.876.661,01				-	-	
Vincoli derivanti da leggi e dai principi contabili	E	1402010149	Trasferimenti in conto capitale dalle Province di risorse correlate a funzioni non fondamentali trasferite alla Regione			-	19.195.869,82				-	-	
Vincoli derivanti da leggi e dai principi contabili	S			2010320009	SPESE PER L'ACQUISTO DI STRUMENTI ED ATTREZZATURE D'UFFICIO	21.210,75	-		137.383,57		-	-	
Vincoli derivanti da leggi e dai principi contabili	S			2010810027	SPESE PER IL FUNZIONAMENTO DEL CENTRO PER L'INFORMATICA E L'AUTOMAZIONE; NOLEGGIO E MANUTENZIONE DI IMPIANTI E ATTREZZATURE ELETTRONICHE; ASSISTENZA TECNICA; ACQUISTO MATERIALE AUSILIARIO DI CONSUMO - Servizi di sicurezza - EX 10303101 - L.R. 13/2015 - SEDI PROVINCIALI	-	-		-		-	-	
Vincoli derivanti da leggi e dai principi contabili	S			2010810028	SPESE PER IL FUNZIONAMENTO DEL CENTRO PER L'INFORMATICA E L'AUTOMAZIONE; NOLEGGIO E MANUTENZIONE DI IMPIANTI E ATTREZZATURE ELETTRONICHE; ASSISTENZA TECNICA; ACQUISTO MATERIALE AUSILIARIO DI CONSUMO - Servizi di rete per trasmissione dati e VoIP e relativa manutenzione - EX 10303101 - L.R. 13/2015 - SEDI PROVINCIALI	-	-		-		-	-	
Vincoli derivanti da leggi e dai principi contabili	S			2010810029	SPESE PER IL FUNZIONAMENTO DEL CENTRO PER L'INFORMATICA E L'AUTOMAZIONE; NOLEGGIO E MANUTENZIONE DI IMPIANTI E ATTREZZATURE ELETTRONICHE; ASSISTENZA TECNICA; ACQUISTO MATERIALE AUSILIARIO DI CONSUMO - L.R. 13/2015 - SEDI PROVINCIALI	7.834,76	-		-		-	-	
Vincoli derivanti da leggi e dai principi contabili	S			2010810030	SPESE PER IL FUNZIONAMENTO DEL CENTRO PER L'INFORMATICA E L'AUTOMAZIONE; LICENZE SOFTWARE - L.R. 13/2005 - SEDI PROVINCIALI	-	-		-		-	-	
Vincoli derivanti da leggi e dai principi contabili	S			2010810031	SPESE PER IL FUNZIONAMENTO DEL CENTRO PER L'INFORMATICA E L'AUTOMAZIONE; NOLEGGIO E MANUTENZIONE DI IMPIANTI E ATTREZZATURE ELETTRONICHE; ASSISTENZA TECNICA; ACQUISTO MATERIALE AUSILIARIO DI CONSUMO - Servizi di sicurezza - EX 10303101 - L.R. 13/2015 - CENTRI PER L'IMPIEGO	-	-		-		-	-	

NATURA	ENTRATA /SPESA	CAPITOLO ENTRATA	ENTRATA DESCRIZIONE	CAPITOLO SPESA	SPESA DESCRIZIONE	RISORSE VINCOLATE AL 01/01/2017	ACCERTAMENTI PRESUNTI ESERCIZIO 2017	ULTERIORI ACCERTAMENTI PRESUNTI	IMPEGNI PRESUNTI ESERCIZIO 2017	ULTERIORI IMPEGNI PRESUNTI	CANCELLAZIONE ACCERTAMENTO O VINCOLO (+) / ECONOMIE IMPEGNI (-)	FPV	RISORSE VINCOLATE AL 31-12-2017
						(a)	(b)	(b1)	(c)	(c1)	(d)	(e)	(f)=(a)+(b)+(b1)-(c)-(c1)-(d)-(e)
Vincoli derivanti da leggi e dai principi contabili	S			2010810032	SPESE PER IL FUNZIONAMENTO DEL CENTRO PER L'INFORMATICA E L'AUTOMAZIONE; NOLEGGIO E MANUTENZIONE DI IMPIANTI E ATTREZZATURE ELETTRONICHE; ASSISTENZA TECNICA; ACQUISTO MATERIALE AUSILIARIO DI CONSUMO - Servizi di rete per trasmissione dati e VoIP e relativa manutenzione - EX 10303101 - L.R. 13/2015 - CENTRI PER L'IMPIEGO	-	-		-		-	-	
Vincoli derivanti da leggi e dai principi contabili	S			2010810033	SPESE PER IL FUNZIONAMENTO DEL CENTRO PER L'INFORMATICA E L'AUTOMAZIONE; NOLEGGIO E MANUTENZIONE DI IMPIANTI E ATTREZZATURE ELETTRONICHE; ASSISTENZA TECNICA; ACQUISTO MATERIALE AUSILIARIO DI CONSUMO - L.R. 13/2015 - CENTRI PER L'IMPIEGO	7.834,76	-		-		-	-	
Vincoli derivanti da leggi e dai principi contabili	S			2010810034	SPESE PER IL FUNZIONAMENTO DEL CENTRO PER L'INFORMATICA E L'AUTOMAZIONE; LICENZE SOFTWARE - L.R. 13/2005 - CENTRI PER L'IMPIEGO	-	-		-		-	-	
Vincoli derivanti da leggi e dai principi contabili	S			2010820014	SPESE PER L'ACQUISTO DI ATTREZZATURE COMPLEMENTARI PER LE INFRASTRUTTURE INFORMATICHE REGIONALI - STAMPANTI DI PIANO/PLOTTER/TERMINALINI RILEVAZIONE PRESENZE, IOT, ecc. - CNI/16 - L.R. 13/2015 - SEDI PROVINCIALI	10.227,26	-		-		-	-	
Vincoli derivanti da leggi e dai principi contabili	S			2010820015	SPESE PER L'ACQUISTO E SVILUPPO DI IMPIANTI, ATTREZZATURE ELETTRONICHE PER L'INFORMATICA REGIONALE - CNI/16 - L.R. 13/2015 - SEDI PROVINCIALI	2.935,91	-		-		-	-	
Vincoli derivanti da leggi e dai principi contabili	S			2010820016	SPESE PER L'ACQUISTO DI ATTREZZATURE COMPLEMENTARI PER LE INFRASTRUTTURE INFORMATICHE REGIONALI - CNI/16 - L.R. 13/2015 - SEDI PROVINCIALI	1.233,17	-		-		-	-	
Vincoli derivanti da leggi e dai principi contabili	S			2010820017	SPESE PER L'ACQUISTO DI ATTREZZATURE COMPLEMENTARI PER LE INFRASTRUTTURE INFORMATICHE REGIONALI - STAMPANTI DI PIANO/PLOTTER/TERMINALINI RILEVAZIONE PRESENZE, IOT, ecc. - CNI/16 - L.R. 13/2015 - CENTRI PER L'IMPIEGO	6.890,03	-		-		-	-	
Vincoli derivanti da leggi e dai principi contabili	S			2010820018	SPESE PER L'ACQUISTO E SVILUPPO DI IMPIANTI, ATTREZZATURE ELETTRONICHE PER L'INFORMATICA REGIONALE - CNI/16 - L.R. 13/2015 - CENTRI PER L'IMPIEGO	2.935,91	-		-		-	-	
Vincoli derivanti da leggi e dai principi contabili	S			2010820019	SPESE PER L'ACQUISTO DI ATTREZZATURE COMPLEMENTARI PER LE INFRASTRUTTURE INFORMATICHE REGIONALI - CNI/16 - L.R. 13/2015 - CENTRI PER L'IMPIEGO	1.233,16	-		-		-	-	
Vincoli derivanti da leggi e dai principi contabili	S			2010910001	CONTRIBUTO STRAORDINARIO ALLA PROVINCIA DI ASCOLI PICENO PER L'ANNO 2016	638.704,73	-		-		-	-	
Vincoli derivanti da leggi e dai principi contabili	S			2010910002	CONTRIBUTO STRAORDINARIO ALLE PROVINCE - cni/2017	-	-		9.184.845,00		-	-	
Vincoli derivanti da leggi e dai principi contabili	S			2050210064	Contributo straordinario all'Arena Sferisterio per il sostegno dell'attività.	31.935,24	-		-		-	-	
Vincoli derivanti da leggi e dai principi contabili	S			2050210071	CONTRIBUTO ATTUAZIONE LR 21/92 (COM e CSEP)	61.283,88	-		-		-	-	
Vincoli derivanti da leggi e dai principi contabili	S			2050210094	TRASFERIMENTI PER SPESE DI GESTIONE DEL SISTEMA BIBLIOTECARIO REGIONALE - LR 4/2010 art. 17 - trasferimenti correnti a Università	1.995,95	-		14.056,67		-	-	
Vincoli derivanti da leggi e dai principi contabili	S			2050210132	TRASFERIMENTI PER SPESE DI GESTIONE DEL SISTEMA BIBLIOTECARIO REGIONALE - LR 4/2010 art. 17 - trasferimenti correnti a Comuni	-	-		-		-	-	

NATURA	ENTRATA /SPESA	CAPITOLO ENTRATA	ENTRATA DESCRIZIONE	CAPITOLO SPESA	SPESA DESCRIZIONE	RISORSE VINCOLATE AL 01/01/2017	ACCERTAMENTI PRESUNTI ESERCIZIO 2017	ULTERIORI ACCERTAMENTI PRESUNTI	IMPEGNI PRESUNTI ESERCIZIO 2017	ULTERIORI IMPEGNI PRESUNTI	CANCELLAZIONE ACCERTAMENTO O VINCOLO (+) / ECONOMIE IMPEGNI (-)	FPV	RISORSE VINCOLATE AL 31-12-2017
						(a)	(b)	(b1)	(c)	(c1)	(d)	(e)	(f)=(a)+(b)+(b1)-(c)-(c1)-(d)-(e)
Vincoli derivanti da leggi e dai principi contabili	S			2070110025	SPESE PER TRASFERIMENTO ALLE PROVINCE PER LA COPERTURA DEGLI ONERI DI GESTIONE DEI CENTRI IAT - CNI/10	-	-		-		-	-	
Vincoli derivanti da leggi e dai principi contabili	S			2070110051	SPESE NECESSARIE ALLA CONTINUITA' OPERATIVA DEI CENTRI/PUNTI IAT	-	-		-		-	-	
Vincoli derivanti da leggi e dai principi contabili	S			2070110052	SPESE PER LA COPERTURA DEGLI ONERI DI GESTIONE DEI CENTRI/PUNTI IAT	4.790,29	-		-		- 732,96	-	
Vincoli derivanti da leggi e dai principi contabili	S			2070110056	SPESE PER LA COPERTURA DEGLI ONERI DI GESTIONE DEI CENTRI/PUNTI IAT - trasferimenti all'A. Portuale di Ancona	798,38	-		-		-	-	
Vincoli derivanti da leggi e dai principi contabili	S			2080220036	Completamento intervento Piano ERP 2006/2008 - soggetto attuatore ERAP Pesaro-Urbino - localizzazione: Fano, via Pisacane	-	-		187.225,85		-	-	
Vincoli derivanti da leggi e dai principi contabili	S			2090110019	Spese per attività di polizia delle acque, di piena e di pronto intervento idraulico - LR 3/4/2015 n. 13.	121.274,56	-		-		- 13.750,79	-	
Vincoli derivanti da leggi e dai principi contabili	S			2090120070	Spese per interventi di realizzazione delle opere idrauliche - lavori sui fiumi -	-	-		-		-	-	
Vincoli derivanti da leggi e dai principi contabili	S			2090120071	Spese per interventi di realizzazione delle opere idrauliche - lavori sui fiumi - Province Ascoli Piceno - Fermo - Macerata	-	-		-		-	-	
Vincoli derivanti da leggi e dai principi contabili	S			2090120082	Spese per interventi di realizzazione delle opere idrauliche - lavori sui fiumi - Incarichi professionali per la realizzazione di investimenti	-	-		265.038,96		-	-	
Vincoli derivanti da leggi e dai principi contabili	S			2100510009	Trasferimenti alle Province per la manutenzione ordinaria della gestione delle strade ex ANAS.	263.465,70	-		-		- 208.057,28	-	
Vincoli derivanti da leggi e dai principi contabili	S			2100510010	Trasferimenti ad ANAS per la manutenzione ordinaria della gestione delle strade.	936.397,33	-		-		-	-	
Vincoli derivanti da leggi e dai principi contabili	S			2100510017	SPESE PER LA COPERTURA ASSICURATIVA PER RESPONSABILITA' CIVILE VERSO TERZI - STRADE EX ANAS. CNI/2017	-	-		-		-	-	
Vincoli derivanti da leggi e dai principi contabili	S			2100510019	SPESE PER LA COPERTURA ASSICURATIVA STRADE EX ANAS. TRASFERIMENTI A PROVINCE. CNI/2017	-	-		-		-	-	
Vincoli derivanti da leggi e dai principi contabili	S			2100510020	SPESE PER SERVIZI PER LA GESTIONE DELLE STRADE EX ANAS - ALTRI SERVIZI DIVERSI - CNI/2017	-	-		10.000,00		-	-	
Vincoli derivanti da leggi e dai principi contabili	S			2100520065	Impiego dei fondi recuperati dalla Provincia di Pesaro e Urbino per la realizzazione della variante della S.P. 424. Trasferimento al Comune di S.Lorenzo in Campo.	-	-		-		-	-	
Vincoli derivanti da leggi e dai principi contabili	S			2100520066	Trasferimenti alla Provincia di Pesaro e Urbino per la realizzazione della variante della S.P. 424. CNI/2017	-	-		-		-	-	
Vincoli derivanti da leggi e dai principi contabili	S			2120120003	CONTRIBUTI AGLI INVESTIMENTI IN STRUTTURE SOCIO-EDUCATIVE E SOCIOASSISTENZIALI (AREA MINORI) - TRASFERIMENTI A COMUNI	-	-		199.045,76		-	-	

NATURA	ENTRATA /SPESA	CAPITOLO ENTRATA	ENTRATA DESCRIZIONE	CAPITOLO SPESA	SPESA DESCRIZIONE	RISORSE VINCOLATE AL 01/01/2017	ACCERTAMENTI PRESUNTI ESERCIZIO 2017	ULTERIORI ACCERTAMENTI PRESUNTI	IMPEGNI PRESUNTI ESERCIZIO 2017	ULTERIORI IMPEGNI PRESUNTI	CANCELLAZIONE ACCERTAMENTO O VINCOLO (+) / ECONOMIE IMPEGNI (-)	FPV	RISORSE VINCOLATE AL 31-12-2017
						(a)	(b)	(b1)	(c)	(c1)	(d)	(e)	(f)=(a)+(b)+(b1)-(c)-(c1)-(d)-(e)
Vincoli derivanti da leggi e dai principi contabili	S			2120220003	CONTRIBUTI AGLI INVESTIMENTI IN STRUTTURE SOCIO-EDUCATIVE E SOCIOASSISTENZIALI (AREA DISABILI)- TRASFERIMENTI A ALTRE IMPRESE	-	-		13.609,47		-	-	
Vincoli derivanti da leggi e dai principi contabili	S			2120220004	CONTRIBUTI AGLI INVESTIMENTI IN STRUTTURE SOCIO-EDUCATIVE E SOCIOASSISTENZIALI (AREA DISABILI) - TRASFERIMENTI A COMUNI	-	-		17.250,00		-	-	
Vincoli derivanti da leggi e dai principi contabili	S			2120320002	CONTRIBUTI AGLI INVESTIMENTI IN STRUTTURE SOCIO-EDUCATIVE E SOCIOASSISTENZIALI (AREA ANZIANI) - TRASFERIMENTI A ALTRE IMPRESE	-	-		50.000,00		-	-	
Vincoli derivanti da leggi e dai principi contabili	S			2120320003	CONTRIBUTI AGLI INVESTIMENTI IN STRUTTURE SOCIO-EDUCATIVE E SOCIOASSISTENZIALI (AREA ANZIANI) - TRASFERIMENTI A ISTITUZIONI SOCIALI PRIVATE	-	-		25.500,00		-	-	
Vincoli derivanti da leggi e dai principi contabili	S			2120320004	CONTRIBUTI AGLI INVESTIMENTI IN STRUTTURE SOCIO-EDUCATIVE E SOCIOASSISTENZIALI (AREA ANZIANI) - TRASFERIMENTI A COMUNI	-	-		203.572,52		-	-	
Vincoli derivanti da leggi e dai principi contabili	S			2200320004	Accantonamento delle risorse acquisite dalle Province ai sensi della legge 56/2013 - quota indisponibile ai sensi della L. 232/2016	-	-		-		-	-	
Vincoli derivanti da leggi e dai principi contabili	S			2200320014	Accantonamento delle risorse acquisite dalle Province ai sensi della legge 56/2013 - quota indisponibile per intesa verticale 2017	-	-		-		-	-	
Vincoli derivanti da leggi e dai principi contabili	T					2.122.981,77	23.972.235,50	-	10.307.527,80	-	- 222.541,03	-	16.010.230,50
Vincoli derivanti da leggi e dai principi contabili	E	1301020027	CORRISPETTIVI PER AUTORIZZAZIONI PER TRASPORTI ECCEZIONALI - CNI/2017			-	108.111,98				-	-	
Vincoli derivanti da leggi e dai principi contabili	E	1301020033	INCASSI RELATIVI AGLI ONERI ISTRUTTORI PER ATTI AUTORIZZATIVI E CONCESSORI VIABILITA' REGIONALE- CNI/2017			-	7.954,58				-	-	
Vincoli derivanti da leggi e dai principi contabili	E	1301030013	Canoni da parte dei soggetti gestori del sistema idrico integrato. Art. 19, comma 1, lettera C bis) - LR 18/2008 . CNI/16			-	-				-	-	
Vincoli derivanti da leggi e dai principi contabili	E	1301030015	COSAP - CANONE OCCUPAZIONE SPAZI ED AREE PUBBLICHE. CNI/2017			-	-				-	-	
Vincoli derivanti da leggi e dai principi contabili	E	1301030016	CANONI PUBBLICITARI PER AFFISSIONI DI PALINE E VELE LUNGO LE STRADE - CNI/2017			-	-				-	-	
Vincoli derivanti da leggi e dai principi contabili	S			2100510011	SPESE PER UTENZE ENERGIA ELETTRICA - CNI/2017	-	-		-		-	-	
Vincoli derivanti da leggi e dai principi contabili	S			2100510012	SPESE PER UTENZE ACQUA- CNI/2017	-	-		-		-	-	
Vincoli derivanti da leggi e dai principi contabili	S			2100510021	SPESE PER ACQUISTO LICENZE D'USO PER SOFTWARE RELATIVO ALLA VIABILITA' - CNI/2017	-	-		-		-	-	
Vincoli derivanti da leggi e dai principi contabili	S			2200320005	ACCANTONAMENTO DELLE RISORSE DERIVANTI DAL CANONE DOVUTO DAI GESTORI DEL SISTEMA IDRICO INTEGRATO - LR 36/2014 - quota indisponibile ai sensi della L. 232/2016	-	-		-		-	-	

NATURA	ENTRATA /SPESA	CAPITOLO ENTRATA	ENTRATA DESCRIZIONE	CAPITOLO SPESA	SPESA DESCRIZIONE	RISORSE VINCOLATE AL 01/01/2017	ACCERTAMENTI PRESUNTI ESERCIZIO 2017	ULTERIORI ACCERTAMENTI PRESUNTI	IMPEGNI PRESUNTI ESERCIZIO 2017	ULTERIORI IMPEGNI PRESUNTI	CANCELLAZIONE ACCERTAMENTO O VINCOLO (+) / ECONOMIE IMPEGNI (-)	FPV	RISORSE VINCOLATE AL 31-12-2017
						(a)	(b)	(b1)	(c)	(c1)	(d)	(e)	(f)=(a)+(b)+(b1)-(c)-(c1)-(d)-(e)
Vincoli derivanti da leggi e dai principi contabili	T					-	116.066,56	-	-	-	-	-	116.066,56
Vincoli derivanti da leggi e dai principi contabili	E	1504010004	RECUPERO DELL'ANTICIPAZIONE FNA - FONDO NAZIONALE POLITICHE NON AUTOSUFFICIENZE - ANNO 2017			-	900.000,00				-	-	
Vincoli derivanti da leggi e dai principi contabili	S			2120230001	ANTICIPAZIONE FNA - FONDO NAZIONALE PER LE NON AUTOSUFFICIENZE - INTERVENTI PER LA DISABILITA' - TRASFERIMENTO AI COMUNI	-	-		-		-	-	
Vincoli derivanti da leggi e dai principi contabili	S			2120230002	ANTICIPAZIONE FNA - FONDO NAZIONALE PER LE NON AUTOSUFFICIENZE - INTERVENTI PER LA DISABILITA' - TRASFERIMENTO A AZIENDE SANITARIE LOCALI	-	-		900.000,00		-	-	
Vincoli derivanti da leggi e dai principi contabili	S			2120330001	ANTICIPAZIONE FNA - FONDO NAZIONALE PER LE NON AUTOSUFFICIENZE - INTERVENTI PER GLI ANZIANI - TRASFERIMENTO AI COMUNI	-	-		-		-	-	
Vincoli derivanti da leggi e dai principi contabili	S			2120330002	ANTICIPAZIONE FNA - FONDO NAZIONALE PER LE NON AUTOSUFFICIENZE - INTERVENTI PER GLI ANZIANI - TRASFERIMENTO A UNIONI DI COMUNI	-	-		-		-	-	
Vincoli derivanti da leggi e dai principi contabili	S			2120330003	ANTICIPAZIONE FNA - FONDO NAZIONALE PER LE NON AUTOSUFFICIENZE - INTERVENTI PER GLI ANZIANI - TRASFERIMENTO A ASP	-	-		-		-	-	
Vincoli derivanti da leggi e dai principi contabili	T					-	900.000,00	-	900.000,00	-	-	-	-
Vincoli derivanti da leggi e dai principi contabili	E	1201010205	RECUPERO DELL'ANTICIPAZIONE DALL'ASSEGNAZIONE DI FONDI PER PROGETTO BLUE SKILLS - QUOTA STATO			-	-				-	-	
Vincoli derivanti da leggi e dai principi contabili	E	1201050086	RECUPERO DELL'ANTICIPAZIONE DALL'ASSEGNAZIONE DI FONDI PER PROGETTO BLUE SKILLS FIANNZIATO DAL PROGRAMMA IPA ADRIATICO CBC - QUOTA UE			-	-				-	-	
Vincoli derivanti da leggi e dai principi contabili	S			2190110021	TRASFERIMENTO AL COMUNE DI ANCONA PER LA REALIZZAZIONE DEL PROGETTO BLUE SKILLS FINANZIATO DAL PROGRAMMA IPA ADRIATICO CBC - ANTICIPAZIONE FONDI REGIONALI	-	-		-		-	-	
Vincoli derivanti da leggi e dai principi contabili	S			2190110022	ACQUISTO DI SERVIZI PER LA REALIZZAZIONE DEL PROGETTO BLUE SKILLS FINANZIATO DAL PROGRAMMA IPA ADRIATICO CBC. ANTICIPAZIONE FONDI REGIONALI	-	-		-		-	-	
Vincoli derivanti da leggi e dai principi contabili	S			2190110023	ASSEGNAZIONE FONDI AL SERVIZIO PERSONALE PER LA REALIZZAZIONE ATTIVITA' PROGETTO BLUE SKILLS FIANZIATO DAL PROGRAMMA IPA ADRIATCO CBC - ANTICIPAZIONE FONSI REGIONALI	-	-		-		-	-	
Vincoli derivanti da leggi e dai principi contabili	T					-	-	-	-	-	-	-	-
Vincoli derivanti da leggi e dai principi contabili	E	1201010206	RECUPERO DELL'ANTICIPAZIONE DALL'ASSEGNAZIONE DI FONDI PER PROGETTO 4PILLARS - QUOTA STATO -			-	-				-	-	
Vincoli derivanti da leggi e dai principi contabili	E	1201050087	RECUPERO DELL'ANTICIPAZIONE DALL'ASSDEGNAZIONE DI FONDI PER PROGETTO 4PILLARS - FINANZIATO DAL PROGRAMMA DI COOPERAZIONE IPA ADRIATICO CBC - QUOTA UE			-	-				-	-	
Vincoli derivanti da leggi e dai principi contabili	S			2190110024	ACQUISTO DI SERVIZI PER LA REALIZZAZIONE DEL PROGETTO "4PILLARS" FINANZIATO DAL PROGRAMMA IPA ADRIATICO CBC - ANTICIPAZIONE FONDI REGIONALI	-	-		-		-	-	

NATURA	ENTRATA /SPESA	CAPITOLO ENTRATA	ENTRATA DESCRIZIONE	CAPITOLO SPESA	SPESA DESCRIZIONE	RISORSE VINCOLATE AL 01/01/2017	ACCERTAMENTI PRESUNTI ESERCIZIO 2017	ULTERIORI ACCERTAMENTI PRESUNTI	IMPEGNI PRESUNTI ESERCIZIO 2017	ULTERIORI IMPEGNI PRESUNTI	CANCELLAZIONE ACCERTAMENTO O VINCOLO (+) / ECONOMIE IMPEGNI (-)	FPV	RISORSE VINCOLATE AL 31-12-2017
						(a)	(b)	(b1)	(c)	(c1)	(d)	(e)	(f)=(a)+(b)+(b1)-(c)-(c1)-(d)-(e)
Vincoli derivanti da leggi e dai principi contabili	S			2190110025	ASSEGNAZIONE FONDI AL SERVIZIO PERSONALE PER LA REALIZZAZIONE DI ATTIVITA' PROGETTO "4PILLARS" FINANZIATO DAL PROGRAMMA IPA ADRIATICO CBC - ANTICIPAZIONE FONDI REGIONALI	-	-		-		-	-	
Vincoli derivanti da leggi e dai principi contabili	T					-	-	-	-	-	-	-	-
Vincoli derivanti da leggi e dai principi contabili	E	1504010003	RECUPERO DELL'ANTICIPAZIONE FNPS - FONDO NAZIONALE POLITICHE SOCIALI L. 328/2000 - ANNO 2017			-	-				-	-	
Vincoli derivanti da leggi e dai principi contabili	S			2120130001	ANTICIPAZIONE FNPS - FONDO NAZIONALE POLITICHE SOCIALI - INTERVENTI PER L'INFANZIA - TRASFERIMENTO AI COMUNI	-	-		-		-	-	
Vincoli derivanti da leggi e dai principi contabili	S			2120430001	ANTICIPAZIONE FNPS - FONDO NAZIONALE POLITICHE SOCIALI - INTERVENTI PER I SOGGETTI A RISCHIO DI ESCLUSIONE SOCIALE - TRASFERIMENTO AI COMUNI	-	-		-		-	-	
Vincoli derivanti da leggi e dai principi contabili	S			2120530001	ANTICIPAZIONE FNPS - FONDO NAZIONALE POLITICHE SOCIALI - INTERVENTI PER LE FAMIGLIE - TRASFERIMENTO AI COMUNI	-	-		-		-	-	
Vincoli derivanti da leggi e dai principi contabili	T					-	-	-	-	-	-	-	-
Vincoli derivanti da leggi e dai principi contabili	E	1502010003	Recupero anticipazione finanziaria concessa per il soccorso e la riabilitazione della fauna selvatica rinvenuta in difficoltà - Risorse assegnate alle Province - L.r. n. 7/95, art. 26bis L.r. n. 18/2016, art. 9 - L.r. n. 10/2017 - CNI/2017			-	-				-	-	
Vincoli derivanti da leggi e dai principi contabili	E	1502030002	Recupero anticipazione finanziaria concessa per prestazioni professionali specialistiche in materia di tutela e gestione della fauna selvatica, pianificazione territoriale e faunistico-venatoria, biodiversità, tutela ambientale, programmazione e ogni altra attività inerente e prevista dalle normative comunitarie, nazionali e regionali - L.r. n. 10/2017 - CNI/2017			-	-				-	-	
Vincoli derivanti da leggi e dai principi contabili	E	1502030003	Recupero anticipazione finanziaria concessa per supporto tecnico alla Struttura ed all'Osservatorio Faunistico Regionale - L.r. n. 10/2017 - CNI/2017			-	-				-	-	
Vincoli derivanti da leggi e dai principi contabili	E	1502040002	Recupero anticipazione finanziaria concessa come fondo regionale per gli Ambiti Territoriali di Caccia (ATC) - L.r. n. 7/95 art. 41, comma 3 lett. d) - L.r. n. 10/2017 - CNI/2017			-	-				-	-	
Vincoli derivanti da leggi e dai principi contabili	E	1502040003	Recupero anticipazione finanziaria concessa per l'erogazione di contributi alle Associazioni venatorie per l'organizzazione di interventi in materia di gestione faunistica e per la realizzazione di convegni e seminari in materia di caccia - L.r. n. 7/95 art. 41, comma 3, lett. f) - L.r. n. 10/2017 - CNI/2017			-	-				-	-	
Vincoli derivanti da leggi e dai principi contabili	E	1502040004	Recupero anticipazione finanziaria concessa per l'organizzazione di corsi di formazione specialistica e aggiornamento in materia di tutela e gestione della fauna selvatica, vigilanza e controllo - L.r. n. 10/2017 - CNI/2017			-	-				-	-	
Vincoli derivanti da leggi e dai principi contabili	E	1502040005	Recupero anticipazione finanziaria concessa per l'organizzazione di manifestazioni e convegni ¿ L.r. n. 10/2017 ¿ CNI/2017			-	-				-	-	

NATURA	ENTRATA /SPESA	CAPITOLO ENTRATA	ENTRATA DESCRIZIONE	CAPITOLO SPESA	SPESA DESCRIZIONE	RISORSE VINCOLATE AL 01/01/2017	ACCERTAMENTI PRESUNTI ESERCIZIO 2017	ULTERIORI ACCERTAMENTI PRESUNTI	IMPEGNI PRESUNTI ESERCIZIO 2017	ULTERIORI IMPEGNI PRESUNTI	CANCELLAZIONE ACCERTAMENTO O VINCOLO (+) / ECONOMIE IMPEGNI (-)	FPV	RISORSE VINCOLATE AL 31-12-2017
						(a)	(b)	(b1)	(c)	(c1)	(d)	(e)	(f)=(a)+(b)+(b1)-(c)-(c1)-(d)-(e)
Vincoli derivanti da leggi e dai principi contabili	E	1502040006	Recupero anticipazione finanziaria concessa agli Ambiti Territoriali di Caccia come fondo regionale per gli interventi di cui all'art. 20 della L.r. 7/95 - L.r. n. 7/95, art. 41, comma 3, lett. c) - L.r. n. 10/2017 - CNI/2017			-	-				-	-	
Vincoli derivanti da leggi e dai principi contabili	E	1504010006	Recupero anticipazione finanziaria concessa per il soccorso e la riabilitazione della fauna selvatica rinvenuta in difficoltà - Risorse assegnate alle Province - L.r. n. 7/95, art. 26bis L.r. n. 18/2016, art. 9 - L.r. n. 10/2017 - CNI/2017			-	-				-	-	
Vincoli derivanti da leggi e dai principi contabili	E	1504030011	Recupero anticipazione finanziaria concessa per prestazioni professionali specialistiche in materia di tutela e gestione della fauna selvatica, pianificazione territoriale e faunistico-venatoria, biodiversità, tutela ambientale, programmazione e ogni altra attività inerente e prevista dalle normative comunitarie, nazionali e regionali - L.r. n. 10/2017 - CNI/2017			-	-				-	-	
Vincoli derivanti da leggi e dai principi contabili	E	1504030012	Recupero anticipazione finanziaria concessa per supporto tecnico alla Struttura ed all'Osservatorio Faunistico Regionale - L.r. n. 10/2017 - CNI/2017			-	-				-	-	
Vincoli derivanti da leggi e dai principi contabili	E	1504040001	Recupero anticipazione finanziaria concessa come fondo regionale per gli Ambiti Territoriali di Caccia (ATC) - L.r. n. 7/95 art. 41, comma 3 lett. d) - L.r. n. 10/2017 - CNI/2017			-	-				-	-	
Vincoli derivanti da leggi e dai principi contabili	E	1504040002	Recupero anticipazione finanziaria concessa per l'erogazione di contributi alle Associazioni venatorie per l'organizzazione di interventi in materia di gestione faunistica e per la realizzazione di convegni e seminari in materia di caccia - L.r. n. 7/95 art. 41, comma 3, lett. f) - L.r. n. 10/2017 - CNI/2017			-	-				-	-	
Vincoli derivanti da leggi e dai principi contabili	E	1504040003	Recupero anticipazione finanziaria concessa per l'organizzazione di corsi di formazione specialistica e aggiornamento in materia di tutela e gestione della fauna selvatica, vigilanza e controllo - L.r. n. 10/2017 - CNI/2017			-	-				-	-	
Vincoli derivanti da leggi e dai principi contabili	E	1504040004	Recupero anticipazione finanziaria concessa per l'organizzazione di manifestazioni e convegni ¿ L.r. n. 10/2017 ¿ CNI/2017			-	-				-	-	
Vincoli derivanti da leggi e dai principi contabili	E	1504040005	Recupero anticipazione finanziaria concessa agli Ambiti Territoriali di Caccia come fondo regionale per gli interventi di cui all'art. 20 della L.r. 7/95 - L.r. n. 7/95, art. 41, comma 3, lett. c) - L.r. n. 10/2017 - CNI/2017			-	-				-	-	
Vincoli derivanti da leggi e dai principi contabili	S			2160230001	Concessione anticipazione finanziaria per l'erogazione di contributi alle Associazioni venatorie per l'organizzazione di interventi in materia di gestione faunistica e per la realizzazione di convegni e seminari in materia di caccia ¿ L.r. n. 7/95 art. 41, comma 3, lett. f) ¿ L.r. n. 10/2017 ¿ CNI/2017	-	-		-		-	-	
Vincoli derivanti da leggi e dai principi contabili	S			2160230002	Concessione anticipazione finanziaria come fondo regionale per gli Ambiti Territoriali di Caccia (ATC) ¿ L.r. n. 7/95 art. 41, comma 3 lett. d) ¿ L.r. n. 10/2017 ¿ CNI/2017	-	-		-		-	-	

NATURA	ENTRATA /SPESA	CAPITOLO ENTRATA	ENTRATA DESCRIZIONE	CAPITOLO SPESA	SPESA DESCRIZIONE	RISORSE VINCOLATE AL 01/01/2017	ACCERTAMENTI PRESUNTI ESERCIZIO 2017	ULTERIORI ACCERTAMENTI PRESUNTI	IMPEGNI PRESUNTI ESERCIZIO 2017	ULTERIORI IMPEGNI PRESUNTI	CANCELLAZIONE ACCERTAMENTO O VINCOLO (+) / ECONOMIE IMPEGNI (-)	FPV	RISORSE VINCOLATE AL 31-12-2017
						(a)	(b)	(b1)	(c)	(c1)	(d)	(e)	(f)=(a)+(b)+(b1)-(c)-(c1)-(d)-(e)
Vincoli derivanti da leggi e dai principi contabili	S			2160230003	Concessione anticipazione finanziaria per prestazioni professionali specialistiche in materia di tutela e gestione di fauna selvatica, pianificazione territoriale e faunistico¿venatoria, biodiversità, tutela ambientale, programmazione e ogni altra attività inerente e prevista dalle normative comunitarie, nazionali e regionali ¿ L.r. n. 10/2017 ¿ CNI/2017	-	-		-		-	-	
Vincoli derivanti da leggi e dai principi contabili	S			2160230004	Concessione anticipazione finanziaria agli Ambiti Territoriali di Caccia come fondo regionale per gli interventi di cui all' 20 della L.r. 7/95 ¿ L.r. n. 7/95, art. 41, comma 3, lett. c) ¿ L.r. n. 10/2017 ¿ CNI/2017	-	-		-		-	-	
Vincoli derivanti da leggi e dai principi contabili	S			2160230005	Concessione anticipazione finanziaria per il soccorso e la riabilitazione della fauna selvatica rinvenuta in difficoltà ¿ Risorse assegnate alle Province ¿ L.r. n. 7/95, art. 26bis ¿ L.r. n. 18/2016, art. 9 ¿ L.r. n. 10/2017 ¿ CNI/2017	-	-		-		-	-	
Vincoli derivanti da leggi e dai principi contabili	S			2160230006	Concessione anticipazione finanziaria per supporto tecnico alla Struttura ed all'Osservatorio Faunistico Regionale ¿ L.r. n. 10/2017 ¿ CNI/2017	-	-		-		-	-	
Vincoli derivanti da leggi e dai principi contabili	S			2160230007	Concessione anticipazione finanziaria per l'organizzazione di manifestazioni e convegni ¿ L.r. n. 10/2017 ¿ CNI/2017	-	-		-		-	-	
Vincoli derivanti da leggi e dai principi contabili	S			2160230008	Concessione anticipazione finanziaria per l'organizzazione di corsi di formazione specialistica e aggiornamento in materia di tutela e gestione della fauna selvatica, vigilanza e controllo ¿ L.r. n. 10/2017 ¿ CNI/2017	-	-		-		-	-	
Vincoli derivanti da leggi e dai principi contabili	T					-	-	-	-	-	-	-	-
Vincoli derivanti da leggi e dai principi contabili	E	1502030004	Recupero dell'aiuto per il salvataggio sotto forma di prestito concesso alla società Aerdorica SpA - Legge Regionale n. 13/2017 art. 2 - CNI/2017			-	7.280.000,00				-	-	
Vincoli derivanti da leggi e dai principi contabili	S			2100430003	Spese per l'aiuto per il salvataggio sotto forma di prestito alla società Aerdorica SpA - Legge Regionale n. 13/2017 art. 2 - CNI/2017	-	-		7.280.000,00		-	-	
Vincoli derivanti da leggi e dai principi contabili	T					-	7.280.000,00	-	7.280.000,00	-	-	-	-
Vincoli derivanti da leggi e dai principi contabili	E	1301020026	ENTRATE DERIVANTI DA DIRITTI DI SEGRETERIA PER LA PARTECIPAZIONE A BANDI DI ACCESSO ALLE PROFESSIONI TURISTICHE E DIRETTORE TECNICO - L.R. 09/2006 ART. 49 E ART. 65			-	-				-	-	
Vincoli derivanti da leggi e dai principi contabili	S			2070110063	SPESE PER INDENNITA' A FAVORE DEI MEMBRI DI COMMISSIONE PER GLI ESAMI RELATIVI A PROFESSIONI TURISTICHE E DIRETTORE TECNICO - LR 9/2006 ART. 49 E ART. 65	-	-		-		-	-	
Vincoli derivanti da leggi e dai principi contabili	S			2070110064	SPESE PER ORGANIZZAZIONE BANDI ACCESSO ALLE PROFESSIONI TURISTICHE E DIRETTORE TECNICO - L.R. 9/2006 ART. 49 E ART. 65	-	-		-		-	-	
Vincoli derivanti da leggi e dai principi contabili	T					-	-	-	-	-	-	-	-
Vincoli derivanti da leggi e dai principi contabili	E	1301020032	DIRITTI DI SEGRETERIA PROVE D'ESAME TECNICO PRATICHE PER ACCONCIATORI			-	200,00				-	-	

NATURA	ENTRATA /SPESA	CAPITOLO ENTRATA	ENTRATA DESCRIZIONE	CAPITOLO SPESA	SPESA DESCRIZIONE	RISORSE VINCOLATE AL 01/01/2017	ACCERTAMENTI PRESUNTI ESERCIZIO 2017	ULTERIORI ACCERTAMENTI PRESUNTI	IMPEGNI PRESUNTI ESERCIZIO 2017	ULTERIORI IMPEGNI PRESUNTI	CANCELLAZIONE ACCERTAMENTO O VINCOLO (+) / ECONOMIE IMPEGNI (-)	FPV	RISORSE VINCOLATE AL 31-12-2017
						(a)	(b)	(b1)	(c)	(c1)	(d)	(e)	(f)=(a)+(b)+(b1)-(c)-(c1)-(d)-(e)
Vincoli derivanti da leggi e dai principi contabili	S			2150210073	COSTO COMMISSIONE PROVE D'ESAME TECNICO PRATICHE PER ACCONCIATORI	-	-		-		-	-	
Vincoli derivanti da leggi e dai principi contabili	S			2150210074	COSTO UTILIZZO SEDE E BENI DI TERZI PER PROVE D'ESAME TECNICO PRATICHE PER ACCONCIATORI	-	-		-		-	-	
Vincoli derivanti da leggi e dai principi contabili	S			2150210075	PROVE D'ESAME TECNICO PRATICHE PER ACCONCIATORI: IRAP	-	-		-		-	-	
Vincoli derivanti da leggi e dai principi contabili	T					-	200,00	-	-	-	-	-	200,00
Vincoli derivanti da leggi e dai principi contabili	E	1305990029	PROVENTI DERIVANTI DA VERSAMENTI DA PARTE DELLA COOPINVEST SCRL PA			-	-				-	-	
Vincoli derivanti da leggi e dai principi contabili	S			2140110119	SPESE PER LA COPERTURA DEGLI ONERI DI GESTIONE ALLA COOPINVEST SCRL PA (ENTE GESTORE ART. 3 L.R. 5/2003)	-	-		-		-	-	
Vincoli derivanti da leggi e dai principi contabili	T					-	-	-	-	-	-	-	-
Vincoli derivanti da leggi e dai principi contabili	E	1305990030	Recupero fondi FSE per azioni formative a regia diretta			-	-				-	-	
Vincoli derivanti da leggi e dai principi contabili	S			2150210068	AZIONI FORMATIVE A REGIA DIRETTA: ACQUISIZIONE DI BENI E SERVIZI	-	-		-		-	-	
Vincoli derivanti da leggi e dai principi contabili	S			2150210069	AZIONI FORMATIVE A REGIA DIRETTA: COMPENSO DOCENTI	-	-		-		-	-	
Vincoli derivanti da leggi e dai principi contabili	S			2150210070	AZIONI FORMATIVE A REGIA DIRETTA: IRAP	-	-		-		-	-	
Vincoli derivanti da leggi e dai principi contabili	T					-	-	-	-	-	-	-	-
Vincoli derivanti da leggi e dai principi contabili	E	1305990025	RECUPERO FONDI DA REIMPIEGARE SU STRUMENTI DI INGEGNERIA FINANZIARIA (EX POR FESR 2007/2013) - CNI/17			-	168.360,00				-	-	
Vincoli derivanti da leggi e dai principi contabili	S			2140110118	SPESE PER SERVIZIO GESTIONE RISORSE RESIDUE FONDO INGEGNERIA FINANZIARIA	-	-		20.810,42		-	147.549,58	
Vincoli derivanti da leggi e dai principi contabili	S			2140510058	ONERI DI GESTIONE STRUMENTI DI INGEGNERIA FINANZIARIA (EX POR FESR 2007/2013) - CNI/17	-	-		-		-	-	
Vincoli derivanti da leggi e dai principi contabili	T					-	168.360,00	-	20.810,42	-	-	147.549,58	-
Vincoli derivanti da leggi e dai principi contabili	E	1301020034	Diritti di segreteria utenti per frequenza corsi preparatori, sessioni d¿esame e rilascio certificazioni			-	120,00				-	-	

NATURA	ENTRATA /SPESA	CAPITOLO ENTRATA	ENTRATA DESCRIZIONE	CAPITOLO SPESA	SPESA DESCRIZIONE	RISORSE VINCOLATE AL 01/01/2017	ACCERTAMENTI PRESUNTI ESERCIZIO 2017	ULTERIORI ACCERTAMENTI PRESUNTI	IMPEGNI PRESUNTI ESERCIZIO 2017	ULTERIORI IMPEGNI PRESUNTI	CANCELLAZIONE ACCERTAMENTO O VINCOLO (+) / ECONOMIE IMPEGNI (-)	FPV	RISORSE VINCOLATE AL 31-12-2017
						(a)	(b)	(b1)	(c)	(c1)	(d)	(e)	(f)=(a)+(b)+(b1)-(c)-(c1)-(d)-(e)
Vincoli derivanti da leggi e dai principi contabili	S			2150210076	Altre prestazioni professionali e specialistiche docenti - Rilascio certificazioni/accreditamenti	-	-		-		-	-	
Vincoli derivanti da leggi e dai principi contabili	S			2150210077	IRAP - Rilascio certificazioni/accreditamenti	-	-		-		-	-	
Vincoli derivanti da leggi e dai principi contabili	S			2150210078	ACQUISTO MATERIALI - Rilascio certificazioni/accreditamenti	-	-		-		-	-	
Vincoli derivanti da leggi e dai principi contabili	S			2150210079	Affitto strutture ed attrezzature - Rilascio certificazioni/accreditamenti	-	-		-		-	-	
Vincoli derivanti da leggi e dai principi contabili	S			2150210080	Acquisto altri servizi, tasse per esami - Rilascio certificazioni/accreditamenti	-	-		-		-	-	
Vincoli derivanti da leggi e dai principi contabili	T					-	120,00	-	-	-	-	-	120,00
Vincoli derivanti da leggi e dai principi contabili	E	1301020035	Proventi da parte di ASSAM per l'utilizzo dei sistemi informativi regionali			-	-				-	-	
Vincoli derivanti da leggi e dai principi contabili	S			2011110063	Spese per l'utilizzo da parte di ASSAM dei sistemi informativi regionali	-	-		-		-	-	
Vincoli derivanti da leggi e dai principi contabili	T					-	-	-	-	-	-	-	-
Vincoli derivanti da leggi e dai principi contabili	E	1301020036	Proventi da parte di ASUR Marche per l'utilizzo di servizi applicativi ed hosting			-	-				-	-	
Vincoli derivanti da leggi e dai principi contabili	S			2011110064	Spese per l'erogazione di servizi applicativi ed hosting ad ASUR Marche	-	-		-		-	-	
Vincoli derivanti da leggi e dai principi contabili	T					-	-	-	-	-	-	-	-
Vincoli derivanti da leggi e dai principi contabili	S			2050210114	ANTICIPAZIONE FONDI PER LO SPETTACOLO DAL VIVO NELLE ZONE INTERESSATE DAL SISMA 2016. ART. 11 COMMA 3, D.L. 244/2016. SPESA CORRENTE. TRASFERIMENTI AD ASSOCIAZIONI SOCIALI PRIVATE	-	-		-		-	-	
Vincoli derivanti da leggi e dai principi contabili	T					-	-	-	-	-	-	-	-
Vincoli derivanti da leggi e dai principi contabili	E	1301020037	Proventi da parte dell'Agenzia Regionale per la Protezione Ambientale delle Marche (ARPAM) per l'utilizzo di sistemi informativi regionali			-	-				-	-	
Vincoli derivanti da leggi e dai principi contabili	S			2011110065	SPESE PER L'UTILIZZO DA PARTE DELL'AGENZIA REGIONALE PER LA PROTEZIONE AMBIENTALE DELLA REGIONE MARCHE (ARPAM) DEI SISTEMI INFORMATIVI REGIONALI	-	-		-		-	-	
Vincoli derivanti da leggi e dai principi contabili	T					-	-	-	-	-	-	-	-

NATURA	ENTRATA /SPESA	CAPITOLO ENTRATA	ENTRATA DESCRIZIONE	CAPITOLO SPESA	SPESA DESCRIZIONE	RISORSE VINCOLATE AL 01/01/2017	ACCERTAMENTI PRESUNTI ESERCIZIO 2017	ULTERIORI ACCERTAMENTI PRESUNTI	IMPEGNI PRESUNTI ESERCIZIO 2017	ULTERIORI IMPEGNI PRESUNTI	CANCELLAZIONE ACCERTAMENTO O VINCOLO (+) / ECONOMIE IMPEGNI (-)	FPV	RISORSE VINCOLATE AL 31-12-2017
						(a)	(b)	(b1)	(c)	(c1)	(d)	(e)	(f)=(a)+(b)+(b1)-(c)-(c1)-(d)-(e)
Vincoli derivanti da leggi e dai principi contabili	E	1201010315	TRASFERIMENTI A TITOLO DI COMPARTECIPAZIONE DEI COMUNI PER LE AGEVOLAZIONI TARIFFARIE SERVIZI TPL DESTINATE ALLE FASCE SOCIALMENTE DEBOLI - LR N. 45/1998- CNI 2017			-	-				-	-	
Vincoli derivanti da leggi e dai principi contabili	S			2100210091	TRASFERIMENTI ALLE AZIENDE DEL TPL PER AGEVOLAZIONI TARIFFARIE SUI SERVIZI DI TPL PER FASCE SOCIALMENTE DEBOLI - LR N. 45/1998 - CNI 2017	-	-		-		-	-	
Vincoli derivanti da leggi e dai principi contabili	T					-	-	-	-	-	-	-	-
Vincoli derivanti da leggi e dai principi contabili	E	1405030024	RECUPERO FONDI PROVINCE ANCONA - MACERATA CONTRIBUTI AGLI INVESTIMENTI STRUTTURE SOCIO-EDUCATIVE E SOCIOASSISTENZIALI			-	467.867,92				-	-	
Vincoli derivanti da leggi e dai principi contabili	S			2120120004	CONTRIBUTI AGLI INVESTIMENTI IN STRUTTURE SOCIO-EDUCATIVE E SOCIOASSISTENZIALI PROV. AN MC (AREA MINORI) - TRASFERIMENTI A COMUNI	-	-		34.500,00		-	-	
Vincoli derivanti da leggi e dai principi contabili	S			2120220005	CONTRIBUTI AGLI INVESTIMENTI IN STRUTTURE SOCIO-EDUCATIVE E SOCIOASSISTENZIALI PROV. AN MC (AREA DISABILI)- TRASFERIMENTI A ALTRE IMPRESE	-	-		45.000,00		-	-	
Vincoli derivanti da leggi e dai principi contabili	S			2120220006	CONTRIBUTI AGLI INVESTIMENTI IN STRUTTURE SOCIO-EDUCATIVE E SOCIOASSISTENZIALI PROV. AN MC (AREA DISABILI) - TRASFERIMENTI A COMUNI	-	-		43.367,92		-	-	
Vincoli derivanti da leggi e dai principi contabili	S			2120320006	CONTRIBUTI AGLI INVESTIMENTI IN STRUTTURE SOCIO-EDUCATIVE E SOCIOASSISTENZIALI PROV. AN MC (AREA ANZIANI) - TRASFERIMENTI A ISTITUZIONI SOCIALI PRIVATE	-	-		75.000,00		-	-	
Vincoli derivanti da leggi e dai principi contabili	S			2120320007	CONTRIBUTI AGLI INVESTIMENTI IN STRUTTURE SOCIO-EDUCATIVE E SOCIOASSISTENZIALI PROV. AN MC (AREA ANZIANI) - TRASFERIMENTI A COMUNI	-	-		195.000,00		-	-	
Vincoli derivanti da leggi e dai principi contabili	S			2120420001	CONTRIBUTI AGLI INVESTIMENTI IN STRUTTURE SOCIO-EDUCATIVE E SOCIOASSISTENZIALI PROV. AN MC (AREA INCLUSIONE SOCIALE) - TRASFERIMENTI A COMUNI	-	-		75.000,00		-	-	
Vincoli derivanti da leggi e dai principi contabili	T					-	467.867,92	-	467.867,92	-	-	-	-
Vincoli derivanti da leggi e dai principi contabili	E	1404010001	Ricavi da alienazioni fabbricati			-	1.454.324,00				-	-	
Vincoli derivanti da leggi e dai principi contabili	E	1404020001	Ricavi da alienazioni terreni			-	108.294,20				-	-	
Vincoli derivanti da leggi e dai principi contabili	T					-	1.562.618,20	-		-	-	-	1.562.618,20
Vincoli derivanti da leggi e dai principi contabili	S			2060210034	COFINANZIAMENTO REGIONALE PER L'ATTUAZIONE DEL NUOVO ACCORDO GIOVANI ANNO 2017 - INTESA 53/CU/2017 - TRASFERIMENTI CORRENTI AD ALTRI SOGGETTI - CNI/SIOPE/14	-	-		-		-	-	
Vincoli derivanti da leggi e dai principi contabili	T					-	-	-	-	-	-	-	-
Vincoli derivanti da leggi e dai principi contabili	E	1201030009	Entrate da operatori economici per rimborso spese pubblicità delle gare - CNI/18			-	-				-	-	

NATURA	ENTRATA /SPESA	CAPITOLO ENTRATA	ENTRATA DESCRIZIONE	CAPITOLO SPESA	SPESA DESCRIZIONE	RISORSE VINCOLATE AL 01/01/2017	ACCERTAMENTI PRESUNTI ESERCIZIO 2017	ULTERIORI ACCERTAMENTI PRESUNTI	IMPEGNI PRESUNTI ESERCIZIO 2017	ULTERIORI IMPEGNI PRESUNTI	CANCELLAZIONE ACCERTAMENTO O VINCOLO (+) / ECONOMIE IMPEGNI (-)	FPV	RISORSE VINCOLATE AL 31-12-2017
						(a)	(b)	(b1)	(c)	(c1)	(d)	(e)	(f)=(a)+(b)+(b1)-(c)-(c1)-(d)-(e)
Vincoli derivanti da leggi e dai principi contabili	E	1201030010	Recupero delle anticipazioni spese pubblicità delle gare - CNI/18			-	-				-	-	
Vincoli derivanti da leggi e dai principi contabili	S			2010310064	Spese per la pubblicità gare SUAM - CNI/18	-	-		-		-	-	
Vincoli derivanti da leggi e dai principi contabili	S			2010310065	Spese per la pubblicità gare SUAM - ANTICIPAZIONI CNI/18	-	-		-		-	-	
Vincoli derivanti da leggi e dai principi contabili	T					-	-	-	-	-	-	-	-
Vincoli derivanti da leggi e dai principi contabili	E	1301020040	CONTRIBUTI DA ENTI DEL SSR PER INCENTIVI FUNZIONI TECNICHE EX ART. 113 C.5 D.Lgs. n.50/16 - CNI/18			-	-				-	-	
Vincoli derivanti da leggi e dai principi contabili	S			2010310067	COMPENSI INCENTIVI ART.113 D.LGS. N.50/2016 PER FASE AFFIDAMENTO DELLE GARE SOGGETTO AGGREGATORE - CNI/18	-	-		-		-	-	
Vincoli derivanti da leggi e dai principi contabili	S			2010310068	Spese per la piattaforma telematica - assistenza all'utente e formazione. CNI/18	-	-		-		-	-	
Vincoli derivanti da leggi e dai principi contabili	T					-	-	-	-	-	-	-	-
Vincoli derivanti da leggi e dai principi contabili	S			2110110051	L.R. 3272001 - UTENZE E CANONI PER SERVIZI N.A.C. - PEDAGGI AUTOSTRADALI - CNI 2017	-	-		-		-	-	
Vincoli derivanti da leggi e dai principi contabili	S			2110110078	Fondo Regionale di Protezione Civile e potenziamento sistema di protezione civile parte corrente - Manutenzione ordinaria e riparazione di mezzi di trasporto ad uso civile, di sicurezza e ordine pubblico	-	-		-		-	-	
Vincoli derivanti da leggi e dai principi contabili	S			2110110082	L.R. 32/2001 - UTENZE E CANONI PER SERVIZI N.A.C. - CARBURANTI - CNI 2017	-	-		-		-	-	
Vincoli derivanti da leggi e dai principi contabili	T					-	-	-	-	-	-	-	-
Vincoli derivanti da leggi e dai principi contabili	S			2110110086	SPESE PER IL SERVIZIO DI ANTINCENDIO BOSCHIVO - TRASFERIMENTI ALLE COMUNITA' MONTANE - CNI/2017	-	-		-		-	-	
Vincoli derivanti da leggi e dai principi contabili	T					-	-	-	-	-	-	-	-
Vincoli derivanti da leggi e dai principi contabili	S			2120710008	SPESE PER LA REALIZZAZIONE DI UN SISTEMA INFORMATICO DI COMUNICAZIONE TRA COMMISSIONE PER LE ADOZIONI INTERNAZIONALI E SERVIZI TERRITORIALI E PER L'AVVIO DELL'ATTIVITA' DI FORMAZIONE ED INFORMAZIONE IN MATERIA DI ADOZIONI INT.LI - **20109009	15.365,44	-		-		-	-	
Vincoli derivanti da leggi e dai principi contabili	T					15.365,44	-	-	-	-	-	-	15.365,44
Vincoli derivanti da leggi e dai principi contabili	S			2110120031	L.R. 32/2001 - SPESE PER ATTIVITA' DI PROTEZIONE CIVILE . ACQUISTO DI MEZZI DI TRASPORTO AD USO CIVILE, DI SICUREZZA E ORDINE PUBBLICO n.a.c. CNI 2017	-	-		-		-	-	

NATURA	ENTRATA /SPESA	CAPITOLO ENTRATA	ENTRATA DESCRIZIONE	CAPITOLO SPESA	SPESA DESCRIZIONE	RISORSE VINCOLATE AL 01/01/2017	ACCERTAMENTI PRESUNTI ESERCIZIO 2017	ULTERIORI ACCERTAMENTI PRESUNTI	IMPEGNI PRESUNTI ESERCIZIO 2017	ULTERIORI IMPEGNI PRESUNTI	CANCELLAZIONE ACCERTAMENTO O VINCOLO (+) / ECONOMIE IMPEGNI (-)	FPV	RISORSE VINCOLATE AL 31-12-2017
						(a)	(b)	(b1)	(c)	(c1)	(d)	(e)	(f)=(a)+(b)+(b1)-(c)-(c1)-(d)-(e)
Vincoli derivanti da leggi e dai principi contabili	T					-	-	-	-	-	-	-	-
Vincoli derivanti da leggi e dai principi contabili	S			2160110203	INTERVENTI STRAORDINARI URGENTI A SOSTEGNO DI IMPRESE ZOOTECNICHE COLPITE DA EPIZOOZIE (BLUE TONGUE)	-	-		-		-	-	
Vincoli derivanti da leggi e dai principi contabili	T					-	-	-	-	-	-	-	-
Vincoli derivanti da leggi e dai principi contabili	S			2160210030	CONTRIBUTI ALLE ASSOCIAZIONI PISCATORIE NAZIONALI OPERANTI A LIVELLO REGIONALE PER INTERVENTI ATTINENTI ALL'ATTIVITA' DELLA PESCA SPORTIVA - **CFR 10101007/E	1.735,45	-		-		- 318,85	-	
Vincoli derivanti da leggi e dai principi contabili	S			2160210034	SPESE PER LA DIVULGAZIONE DELLE NORMATIVE SULLA PESCA NELLE ACQUE INTERNE E PER L'ATTUAZIONE DI INIZIATIVE VOLTE ALLA TUTELA DELL'AMBIENTE FLUVIALE E DELLE SPECIE IN ESSO VIVENTI - **CFR 10101007	812,69	-		-		-	-	
Vincoli derivanti da leggi e dai principi contabili	T					2.548,14	-	-	-	-	- 318,85	-	2.866,99
Vincoli derivanti da leggi e dai principi contabili	E	1101010010	PROVENTI DELLA TASSA REGIONALE PER IL DIRITTO ALLO STUDIO UNIVERSITARIO (ARTICOLO 3, COMMA 20, LEGGE 28 DICEMBRE 1995, N. 549 - ARTT. DA 38 A 44 L.R. N. 38/96 - ART. 18 D.LGS 68/2012)			-	6.720.282,00				-	-	
Vincoli derivanti da leggi e dai principi contabili	E	1101010016	TASSA ABILITAZIONE ALL'ESERCIZIO PROFESSIONALE (ART. 190 R.D. 1592/1933; ART. 45 BIS L.R.38/96 - ART. 5 L.R. 56/90 - ART. 2 L.R. 22/03) -**CFR 52907113			-	127.348,52				-	-	
Vincoli derivanti da leggi e dai principi contabili	S			2040410002	CONTRIBUTI AGLI ERSU PER BORSE DI STUDIO, PRESTITI SULL'ONORE E SERVIZI AGLI STUDENTI (L.R. 38/96) -**CFR 10101014/E E 10101008/E	75.899,30	-		-		-	-	
Vincoli derivanti da leggi e dai principi contabili	S			2040810005	CONTRIBUTI AGLI ERSU PER BORSE DI STUDIO, PRESTITI SULL'ONORE E SERVIZI AGLI STUDENTI (L.R. 38/96) -**CFR 10101014/E E 10101008/E	16.314,80	-		-		-	-	
Vincoli derivanti da leggi e dai principi contabili	T					92.214,10	6.847.630,52	-	-	-	-	-	6.939.844,62
Vincoli derivanti da leggi e dai principi contabili	E	1101010018	ADDIZIONALE AL TRIBUTO DI CONFERIMENTO DEI RIFIUTI IN DISCARICA DEI RIFIUTI SOLIDI (ART. 2 BIS L.R. 15/97 - ART. 205 D.LGS 152/2006)			-	502.901,69				-	-	
Vincoli derivanti da leggi e dai principi contabili	E	1101010019	TRIBUTO SPECIALE PER IL DEPOSITO IN DISCARICA DEI RIFIUTI SOLIDI (ART.3 COMMI 24-40 L.N. 549/95 - L.R. N. 15/97)			-	3.107.360,45				-	-	
Vincoli derivanti da leggi e dai principi contabili	S			2090210025	RIMBORSI PER PRESTAZIONI PROFESSIONALI SPECIALISTICHE A SUPPORTO DELLA GESTIONE COMMISSARIALE IN ATTUAZIONE DELLA DGR 221 DEL 18/03/2016 **CFR 10101010 - CNI/16	69.562,02	-		-		-	-	
Vincoli derivanti da leggi e dai principi contabili	S			2090210036	CONTRIBUTI ALLE IMPRESE PER AZIONI DI RICERCA PER FAVORIRE CICLI PRODUTTIVI E PRODOTTI ECOCOMPATIBILI - CNI/17	-	-		-		-	-	
Vincoli derivanti da leggi e dai principi contabili	S			2090310002	SPESE PER L'ATTUAZIONE DEL PIANO REGIONALE DEI RIFIUTI - **CFR 10101010 - CNI/10	-	-		-		-	-	
Vincoli derivanti da leggi e dai principi contabili	S			2090310009	SPESE PER L'ATTUAZIONE DEL PIANO REGIONALE DI GESTIONE DEI RIFIUTI - **CFR 10101010 - CNI/10	174.375,00	-		72.600,00		-	157.000,00	

NATURA	ENTRATA /SPESA	CAPITOLO ENTRATA	ENTRATA DESCRIZIONE	CAPITOLO SPESA	SPESA DESCRIZIONE	RISORSE VINCOLATE AL 01/01/2017	ACCERTAMENTI PRESUNTI ESERCIZIO 2017	ULTERIORI ACCERTAMENTI PRESUNTI	IMPEGNI PRESUNTI ESERCIZIO 2017	ULTERIORI IMPEGNI PRESUNTI	CANCELLAZIONE ACCERTAMENTO O VINCOLO (+) / ECONOMIE IMPEGNI (-)	FPV	RISORSE VINCOLATE AL 31-12-2017
						(a)	(b)	(b1)	(c)	(c1)	(d)	(e)	(f)=(a)+(b)+(b1)-(c)-(c1)-(d)-(e)
Vincoli derivanti da leggi e dai principi contabili	S			2090310010	PREMIALITA' AI COMUNI PER IL CONCORSO "COMUNI RICICLONI" - ** CFR 10101010 - CNI/10	56.337,61	-		-		-	-	
Vincoli derivanti da leggi e dai principi contabili	S			2090310011	CONTRIBUTO PER INTERVENTI A SOSTEGNO DELLE AZIONI DI PREVENZIONE DELLA PRODUZIONE DEI RIFIUTI SOLIDI URBANI - CNI/14	23.749,40	-		-		-	-	
Vincoli derivanti da leggi e dai principi contabili	S			2090310012	CONTRIBUTI PER LA PROMOZIONE DI MANIFESTAZIONI SUL TEMA DELLA GESTIONE DEI RIFIUTI - **CFR 10101010 - CNI/10	34.819,29	-		-		-	-	
Vincoli derivanti da leggi e dai principi contabili	S			2090310013	QUOTA SPETTANTE ALLE PROVINCE PER L'ESERCIZIO DELLE FUNZIONI IN MATERIA DI RIFIUTI - **CFR 10101010	477.463,28	-		-		-	-	
Vincoli derivanti da leggi e dai principi contabili	S			2090320004	SPESE PER L'ATTUAZIONE DEL PIANO REGIONALE DI GESTIONE RIFIUTI - **CFR 10101010 - CNI/10	975.038,11	-		440.000,00		- 13.325,41	-	
Vincoli derivanti da leggi e dai principi contabili	S			2090320005	SPESE PER LA GESTIONE DEI RIFIUTI - REALIZZAZIONE IMPIANTI - **CFR 10101009 - CNI/12	68.676,47	-		395.496,81		-	-	
Vincoli derivanti da leggi e dai principi contabili	S			2090320009	SPESE PER L'ATTUAZIONE DEL PIANO REGIONALE DI GESTIONE RIFIUTI - TRASFERIMENTO IN C/C A IMPRESE - **CFR 10101010 - CNI/15	20.500,19	-		-		-	-	
Vincoli derivanti da leggi e dai principi contabili	S			2090320011	SPESE PER L'ATTUAZIONE DEL PIANO REGIONALE DI GESTIONE RIFIUTI - **CFR 10101010 - CNI/10 - Contributi agli investimenti a Consorzi di enti locali - EX 42302209	-	-		-		- 199,68	-	
Vincoli derivanti da leggi e dai principi contabili	S			2090320012	SPESE PER LA GESTIONE DEI RIFIUTI - REALIZZAZIONE IMPIANTI - **CFR 10101009 - CNI/12 - Contributi agli investimenti a Consorzi di enti locali - EX 42302211	-	-		-		-	-	
Vincoli derivanti da leggi e dai principi contabili	S			2090320014	SPESE PER L'ATTUAZIONE DEL PIANO REGIONALE DI GESTIONE RIFIUTI - contributi di investimento ai comuni - **CFR 10101010 - CNI/16	1.301.254,34	-		-		-	-	
Vincoli derivanti da leggi e dai principi contabili	S			2090320015	SPESE PER LA GESTIONE DEI RIFIUTI - contributi agli investimenti a Comuni - **CFR 10101009 - CNI/16	1.222.714,17	-		-		-	-	
Vincoli derivanti da leggi e dai principi contabili	S			2090320018	SPESE PER LA GESTIONE DEI RIFIUTI - contributi agli investimenti a Comuni - **CFR 1101010019 - quota indisponibile ai sensi della L.232/2016 - CNI/17	-	-		-		-	-	
Vincoli derivanti da leggi e dai principi contabili	S			2090320019	PAR FSC 2007/2013 - INTERVENTO 3.1.2.1. - ATTUAZIONE DEL CICLO INTEGRATO DEI RIFIUTI - SPESE INTERVENTO 2 - APQR REGIONE MARCHE / ATA ATO2 ANCONA - IMPIANTO DI TRATTAMENTO MECCANICO BIOLOGICO NEL COMUNE DI CORINALDO (AN) - **CFR 1101010019 - CNI/17	-	-		-		-	-	
Vincoli derivanti da leggi e dai principi contabili	S			2090320020	CONTRIBUTO STRAORDINARIO PER GLI INTERVENTI IN CAMPO AMBIENTALE PREVISTI DAL PUNTO 2 ETT. B DELLA DGR 159/2012 - **CFR 1101010019 - CNI/17	-	-		-		-	-	
Vincoli derivanti da leggi e dai principi contabili	S			2090510012	SPESE E CONTRIBUTI PER LA GESTIONE DELLE AREE PROTETTE - **CFR 10101010 - CNI/10 - Trasferimenti correnti a parchi nazionali e consorzi ed enti autonomi gestori di parchi e aree naturali protette	277.017,99	-		-		-	-	
Vincoli derivanti da leggi e dai principi contabili	S			2090510027	SPESE E CONTRIBUTI PER LA GESTIONE DELLE AREE PROTETTE - TRASFERIMENTO A IMPRESE - **CFR 10101010 - CNI/15	-	-		-		-	-	
Vincoli derivanti da leggi e dai principi contabili	S			2090510032	SPESE E CONTRIBUTI PER LA GESTIONE DELLE AREE PROTETTE (ART. 1, COMMA 1, L.R. 44, DEL 12.04.95) - TRASFERIMENTI AD ALTRI SOGGETTI - CNI/07	-	-		-		-	-	

NATURA	ENTRATA /SPESA	CAPITOLO ENTRATA	ENTRATA DESCRIZIONE	CAPITOLO SPESA	SPESA DESCRIZIONE	RISORSE VINCOLATE AL 01/01/2017	ACCERTAMENTI PRESUNTI ESERCIZIO 2017	ULTERIORI ACCERTAMENTI PRESUNTI	IMPEGNI PRESUNTI ESERCIZIO 2017	ULTERIORI IMPEGNI PRESUNTI	CANCELLAZIONE ACCERTAMENTO O VINCOLO (+) / ECONOMIE IMPEGNI (-)	FPV	RISORSE VINCOLATE AL 31-12-2017
						(a)	(b)	(b1)	(c)	(c1)	(d)	(e)	(f)=(a)+(b)+(b1)-(c)-(c1)-(d)-(e)
Vincoli derivanti da leggi e dai principi contabili	S			2090820016	INTERVENTI PER OPERE DI BONIFICA DI SITI INQUINATI - **CFR 10101010 - CNI/10	235.446,74	-		-		- 79.151,09	-	
Vincoli derivanti da leggi e dai principi contabili	S			2090910007	QUOTA SPETTANTE ALLE PROVINCE PER L'ESERCIZIO DELLE FUNZIONI IN MATERIA DI RIFIUTI - **CFR 10101010	-	-		-		-	-	
Vincoli derivanti da leggi e dai principi contabili	S			2200320024	SPESE PER LA GESTIONE DEI RIFIUTI - contributi agli investimenti a Comuni - **CFR 1101010019 - quota indisponibile ai sensi della L.232/2016 - CNI/17	-	-		-		-	-	
Vincoli derivanti da leggi e dai principi contabili	T					4.936.954,61	3.610.262,14	-	908.096,81	-	- 92.676,18	157.000,00	7.574.796,12
Vincoli derivanti da leggi e dai principi contabili	S			2090610010	SPESE INTEGRATE PER LA GESTIONE DI SISTEMI DI MONITORAGGIO E PER INTERVENTI NEL SETTORE DI TUTELA E SALVAGUARDIA DELLE RISORSE, IDRICHE ED AMBIENTALI -**CFR 10101012/E	32.353,23	-		-		-	-	
Vincoli derivanti da leggi e dai principi contabili	T					32.353,23	-	-	-	-	-	-	32.353,23
Vincoli derivanti da leggi e dai principi contabili	E	1301030004	PROVENTI DERIVANTI DALLA UTILIZZAZIONE DEL DEMANIO IDRICO - D.LGS. 112/98 - ART. 89 MODIFICATO DALLA L. 388/2000 - ** CFR 10601114 - CNI/04			-	-				-	-	
Vincoli derivanti da leggi e dai principi contabili	S			2090120010	SPESE PER GLI INTERVENTI DI DIFESA DELLA COSTA DI COMPETENZA REGIONALE AI SENSI DEL DECRETO LEGISLATIVO 112/98 - CFR 30201005/E	4.356,52	-		-		-	-	
Vincoli derivanti da leggi e dai principi contabili	S			2090520002	CONTRIBUTI PER SPESE D'INVESTIMENTO FINALIZZATI ALL' ATTUAZIONE DEGLI INTERVENTI PREVISTI DAL PTRAP (ART. 1, COMMA 2 , L.R. 44 DEL 12.04.1995) - **CFR 30201005 - CNI/11	202,06	-		-		-	-	
Vincoli derivanti da leggi e dai principi contabili	S			2090520017	CONTRIBUTI A SOGGETTI PRIVATI PER SPESE D'INVESTIMENTO FINALIZZATI ALL' ATTUAZIONE DEGLI INTERVENTI PREVISTI DAL PTRAP (ART. 1, COMMA 2 , L.R. 44 DEL 12.04.1995) - **CFR 30201005 - CNI/11	2.480,52	-		-		-	-	
Vincoli derivanti da leggi e dai principi contabili	S			2090520030	istituzione di una nuova Area Floristica (LR 52/,74) in comune di Pesaro - località Sottomonte Ardizio - e primi interventi di tutela. - INVESTIMENTI -**CFR 30201005/E -CNI/16	14.000,00	-		-		-	-	
Vincoli derivanti da leggi e dai principi contabili	S			2090820011	INTERVENTI PER LA REALIZZAZIONE DEI PROGETTI DEL PTTA 1994-1996 RELATIVI ALL'AREA PROGRAMMATA AREE URBANE - SETTORE DISINQUINAMENTO ATMOSFERICO E ACUSTICO - ** CFR 30201005 - CNI/04	-	-		-		-	-	
Vincoli derivanti da leggi e dai principi contabili	S			2090820013	INTERVENTI PER LA REALIZZAZIONE DEI PROGETTI DEL PTTA 94/96 RELATIVI ALL'AREA PROGRAMMATA AREE URBANE - SETTORE DISINQUINAMENTO ATMOSFERICO E ACUSTICO - **CFR 30201005 - CNI/04	-	-		-		-	-	
Vincoli derivanti da leggi e dai principi contabili	S			2090920005	CONTRIBUTO AGLI EE.LL. PER LO SVILUPPO SOSTENIBILE - INVESTIMENTI -**CFR 30201005/E - CNI/09	86.000,00	-		-		-	-	
Vincoli derivanti da leggi e dai principi contabili	S			2100520037	TRASFERIMENTI ALLE PROVINCE IN C/CAP PER LE ATTIVITA' REGIONALI IN MATERIA DI VIABILITA' TRASFERITE AI SENSI DEL D. LGS 112/98 - ART. 108 **CFR 30201005/E	7.831,70	-		7.831,70		-	-	
Vincoli derivanti da leggi e dai principi contabili	S			2110120008	SPESE PER LE ATTIVITA' REGIONALI IN MATERIA DI PROTEZIONE CIVILE TRASFERITE AI SENSI DEL D. LGS 112/98 - ART.18 - ** CFR 30201005/E	-	-		-		-	-	
Vincoli derivanti da leggi e dai principi contabili	S			2110120030	SPESE PER LE ATTIVITA' REGIONALI IN MATERIA DI PROTEZIONE CIVILE TRASFERITE AI SENSI DEL D. LGS 112/98 - ART.18 - ** CFR 30201005/E ACQUISTO ATTREZZATURE n.a.c	439,01	-		-		-	-	

NATURA	ENTRATA /SPESA	CAPITOLO ENTRATA	ENTRATA DESCRIZIONE	CAPITOLO SPESA	SPESA DESCRIZIONE	RISORSE VINCOLATE AL 01/01/2017	ACCERTAMENTI PRESUNTI ESERCIZIO 2017	ULTERIORI ACCERTAMENTI PRESUNTI	IMPEGNI PRESUNTI ESERCIZIO 2017	ULTERIORI IMPEGNI PRESUNTI	CANCELLAZIONE ACCERTAMENTO O VINCOLO (+) / ECONOMIE IMPEGNI (-)	FPV	RISORSE VINCOLATE AL 31-12-2017
						(a)	(b)	(b1)	(c)	(c1)	(d)	(e)	(f)=(a)+(b)+(b1)-(c)-(c1)-(d)-(e)
Vincoli derivanti da leggi e dai principi contabili	S			2170120011	CONTRIBUTI AGLI ENTI LOCALI PER INTERVENTI DI ENERGIA RINNOVABILE ED EFFICIENZA ENERGETICA - **CFR 30201005 - CNI/10	71.182,45	-		-		-	-	
Vincoli derivanti da leggi e dai principi contabili	S			2180110003	TRASFERIMENTO ALLE PROVINCE DELLE RISORSE DERIVANTI DAGLI INTRITI DI CUI ALLA LR 5/2006 - **cfr 30201005 - CNI/12	2.451,77	-		-		-	-	
Vincoli derivanti da leggi e dai principi contabili	T					188.944,03	-	-	7.831,70	-	-	-	181.112,33
Vincoli derivanti da leggi e dai principi contabili	E	1301020002	PROVENTI DERIVANTI DALLA IRROGAZIONE DI SANZIONI AMMINISTRATIVE PREVISTE DAGLI ARTT. 133 E 134 DEL D.LGS. 3/4/2006, N. 152, DI COMPETENZA REGIONALE AI SENSI DELLA L.R. 33/98- **CFR 42305106-42306207/S			-	-				-	-	
Vincoli derivanti da leggi e dai principi contabili	E	1302030008	PROVENTI DERIVANTI DALLA IRROGAZIONE A IMPRESE DI SANZIONI AMMINISTRATIVE PREVISTE DAGLI ARTT. 133 E 134 DEL D.LGS. 3/4/2006, N. 152, DI COMPETENZA REGIONALE AI SENSI DELLA L.R. 33/98- **CFR 42305106-42306207/S			-	5.700,00				-	-	
Vincoli derivanti da leggi e dai principi contabili	E	1302040001	PROVENTI DERIVANTI DALLA IRROGAZIONE A ISTITUZIONI SOCIALI PRIVATE DI SANZIONI AMMINISTRATIVE PREVISTE DAGLI ARTT. 133 E 134 DEL D.LGS. 3/4/2006, N. 152, DI COMPETENZA REGIONALE AI SENSI DELLA L.R. 33/98- **CFR 42305106-42306207/S			-	1.803,06				-	-	
Vincoli derivanti da leggi e dai principi contabili	S			2090610005	IMPIEGO DEI PROVENTI DALLE SANZIONI AMMINISTRATIVE PREVISTI DAGLI ARTT. 133 E 134 DEL D.LGS 3/4/2006, N. 152 PER FINANZIARE OPERE DI RISANAMENTO E DI RIDUZIONE DELL'INQUINAMENTO DEI CORPI IDRICI - **CFR 30101003/E	7.497,94	-		-		-	-	
Vincoli derivanti da leggi e dai principi contabili	S			2090620018	CONTRIBUTI PER LA REALIZZAZIONE DI OPERE DI RISANAMENTO E DI RIDUZIONE DELL'INQUINAMENTO DEI CORPI IDRICI - ARTT. 133 E 134, DLGS 3/4/2006, N. 152 - TRASF. ENTI SETTORE PUBBLICO ALLARGATO - **CFR 30101003 - CNI/SIOPE/08	135.290,52	-		-		-	-	
Vincoli derivanti da leggi e dai principi contabili	T					142.788,46	7.503,06	-	-	-	-	-	150.291,52
Vincoli derivanti da leggi e dai principi contabili	E	1301020005	FINANZIAMENTI AL FONDO REGIONALE PER L'OCCUPAZIONE DEI DISABILI - **CFR 32007101			-	479.036,27				-	-	
Vincoli derivanti da leggi e dai principi contabili	S			2120210004	FONDO REGIONALE PER L'OCCUPAZIONE DEI DISABILI - ART. 26 LR 2/2005 - TRASFERIMENTO ALLE AMMINISTRAZIONI LOCALI - **CFR 30102001 - CNI/11	71.124,23	-		-		-	-	
Vincoli derivanti da leggi e dai principi contabili	S			2120210015	FONDO REGIONALE PER L'OCCUPAZIONE DEI DISABILI - ART. 26 L.R. 2/2005 - **CFR 30102001/E	879.347,76	-		-		-	-	
Vincoli derivanti da leggi e dai principi contabili	S			2120210016	FONDO REGIONALE PER L'OCCUPAZIONE DEI DISABILI - ART. 26 LR 2/2005 - TRASFERIMENTO AD IMPRESE - CNI/SIOPE/13	338.041,51	-		-		-	-	
Vincoli derivanti da leggi e dai principi contabili	T					1.288.513,50	479.036,27	-	-	-	-	-	1.767.549,77
Vincoli derivanti da leggi e dai principi contabili	S			2100210006	FONDO PER INCENTIVARE IL SERVIZIO DI TRASPORTO PUBBLICO LOCALE A FINI TURISTICI NEI COMUNI COSTIERI DURANTE IL PERIODO ESTIVO - **CFR 10101066 -CNI/10	-	-		-		-	-	

NATURA	ENTRATA /SPESA	CAPITOLO ENTRATA	ENTRATA DESCRIZIONE	CAPITOLO SPESA	SPESA DESCRIZIONE	RISORSE VINCOLATE AL 01/01/2017	ACCERTAMENTI PRESUNTI ESERCIZIO 2017	ULTERIORI ACCERTAMENTI PRESUNTI	IMPEGNI PRESUNTI ESERCIZIO 2017	ULTERIORI IMPEGNI PRESUNTI	CANCELLAZIONE ACCERTAMENTO O VINCOLO (+) / ECONOMIE IMPEGNI (-)	FPV	RISORSE VINCOLATE AL 31-12-2017
						(a)	(b)	(b1)	(c)	(c1)	(d)	(e)	(f)=(a)+(b)+(b1)-(c)-(c1)-(d)-(e)
Vincoli derivanti da leggi e dai principi contabili	S			2100210018	IMPIEGO NEL SETTORE DEL TRASPORTO PUBBLICO LOCALE DELLE RISORSE DERIVANTI DALLA COMPARTECIPAZIONE REGIONALE AL GETTITO DELL'ACCISA SUL GASOLIO PER AUTOTRAZIONE (ART 1 COMMA 295 L 244/08) - **CFR 10101066 - CNI/08	-	-		-		-	-	
Vincoli derivanti da leggi e dai principi contabili	S			2100210034	SPESE PER AUMENTI RETRIBUTIVI NEL SETTORE DEL TRASPORTO PUBBLICO LOCALE (ART 1 COMMA 295 L 244/08) - **CFR 10101066 - CNI/08	111.127,85	-		-		-	-	
Vincoli derivanti da leggi e dai principi contabili	S			2100220005	SPESE PER COFINANZIAMENTO PROGRAMMA TWIST - COMUNITA' MONTANE - **CFR 10101066 - CNI/09	-	-		-		-	-	
Vincoli derivanti da leggi e dai principi contabili	S			2100220012	SPESE PER IL COFINANZIAMENTO DEL PROGRAMMA TWIST (TRASPORTO CON TARGET SOCIALE) - **CFR 10101066 - CNI/09	-	-		-		-	-	
Vincoli derivanti da leggi e dai principi contabili	T					111.127,85	-	-	-	-	-	-	111.127,85
Vincoli derivanti da leggi e dai principi contabili	E	1301020011	PROVENTI DERIVANTI DALL'IRROGAZIONE DELLE SANZIONI AMM.VE PREVISTE DAL D.LGS 81/2008 E S.M.I. E DAI REGOLAMENTI EUROPEI REACH E CLP - **CFR 52815170 - CNI/08			-	24.228,75	-		-	-	-	
Vincoli derivanti da leggi e dai principi contabili	S			2130210070	ATTRIBUZIONE PROVENTI DERIVANTI DALL'IRROGAZIONE DELLE SANZIONI AMM.VE PREVISTE DAL D.LGS 81/2008 E SM.M.I. E DAI REGOLAMENTI EUROPEI REACH E CLP -**CFR 30102033 - CNI/08	114.836,26	-	-	-	-	-	-	
Vincoli derivanti da leggi e dai principi contabili	S			2130710050	ATTRIBUZIONE PROVENTI DERIVANTI DALL'IRROGAZIONE DELLE SANZIONI AMM.VE PREVISTE DAL D.LGS 81/2008 E SM.M.I. E DAI REGOLAMENTI EUROPEI REACH E CLP -**CFR 30102033 - CNI/08	24.709,90	-	-	3.000,00	21.228,75	-	-	
Vincoli derivanti da leggi e dai principi contabili	S			2130710070	RIMBORSO ALL'ASUR, PER ERRATO INTROITO, DI PROVENTI DERIVANTI DALL'IRROGAZIONE DELLE SANZIONI PREVISTE DAL D.LGS 81/2008 E S.M.I. E DAI REGOLAMENTI EUROPEI REACH E CLP .	7.280,97	-	-	-	-	-	-	
Vincoli derivanti da leggi e dai principi contabili	T					146.827,13	24.228,75	-	3.000,00	21.228,75	-	-	146.827,13
Vincoli derivanti da leggi e dai principi contabili	S			2090910001	INTERVENTI A SOSTEGNO DELL'ATTUAZIONE DEL D.LGS. 334/99 - VERIFICHE ISPETTIVE DI CUI ALL'ART. 15, COMMA 1 DELLA L.R. 18/2004 - ***CFR 30102027 - CNI/06	261,15	-		-		-	-	
Vincoli derivanti da leggi e dai principi contabili	T					261,15	-	-	-	-	-	-	261,15
Vincoli derivanti da leggi e dai principi contabili	E	1101010021	TARIFFA FITOSANITARIA (D.LGS. 214/05 - ART. 25 L.R. N. 18/09) - CNI/07			-	-				-	-	
Vincoli derivanti da leggi e dai principi contabili	E	1101010022	TARIFFA FITOSANITARIA (D.LGS. 214/05 - ART. 25 L.R. N. 18/09) - CNI/07 - Altre imposte, tasse e proventi assimilati n.a.c. riscosse a seguito di attività di verifica e controllo - EX 10101059			-	-				-	-	
Vincoli derivanti da leggi e dai principi contabili	E	1101010031	TARIFFA FITOSANITARIA - GETTITO DERIVANTE DALL'ATTIVITA' DI VERIFICA E CONTROLLO (D.LGS. 214/05 - ART. 25 L.R. N. 18/09)			-	3.328,09				-	-	
Vincoli derivanti da leggi e dai principi contabili	S			2160110053	CONTRIBUTO ALL'ASSAM NELLE SPESE DI GESTIONE AI SENSI DELL'ART. 17, COMMA 1, LETT. C) DELLA L.R. 14 GENNAIO 1997, N. 9 -**CFR 10101059 - CNI/10	165.236,69	-		64.629,60		-	-	
Vincoli derivanti da leggi e dai principi contabili	T					165.236,69	3.328,09	-	64.629,60	-	-	-	103.935,18

NATURA	ENTRATA /SPESA	CAPITOLO ENTRATA	ENTRATA DESCRIZIONE	CAPITOLO SPESA	SPESA DESCRIZIONE	RISORSE VINCOLATE AL 01/01/2017	ACCERTAMENTI PRESUNTI ESERCIZIO 2017	ULTERIORI ACCERTAMENTI PRESUNTI	IMPEGNI PRESUNTI ESERCIZIO 2017	ULTERIORI IMPEGNI PRESUNTI	CANCELLAZIONE ACCERTAMENTO O VINCOLO (+) / ECONOMIE IMPEGNI (-)	FPV	RISORSE VINCOLATE AL 31-12-2017
						(a)	(b)	(b1)	(c)	(c1)	(d)	(e)	(f)=(a)+(b)+(b1)-(c)-(c1)-(d)-(e)
Vincoli derivanti da leggi e dai principi contabili	E	1303020001	INTERESSI ATTIVI SINKING FUND "PICENI BOND" CFR CAPITOLO N. 2500110001 (EX 20808112)			-	10.051.042,33				-	-	
Vincoli derivanti da leggi e dai principi contabili	S			2200310010	Fondo di accantonamento a garanzia dei rischi futuri del contratto sottostante al bond Piceni - D.Lgs. n.118/2011 principio applicato 3.23 allegato 4/2	16.171.049,98	-		-		-	-	
Vincoli derivanti da leggi e dai principi contabili	S			2500110003	INTERESSI PASSIVI SINKING FUND "PICENI BOND"	-	-		1.408.851,49		-	-	
Vincoli derivanti da leggi e dai principi contabili	T					16.171.049,98	10.051.042,33	-	1.408.851,49	-	-	-	24.813.240,82
Vincoli derivanti da leggi e dai principi contabili	E	1305020016	RECUPERO ANTICIPAZIONE REGIONALE A FAVORE DI SVIM S.P.A. PER LA REALIZZAZIONE DI PROGETTI STATALI E COMUNITARI - **CFR 20820206 - CNI/11			-	-				-	-	
Vincoli derivanti da leggi e dai principi contabili	T					-	-	-		-	-	-	-
Vincoli derivanti da leggi e dai principi contabili	E	1303030003	PROVENTI PER INTERESSI ATTIVI DERIVANTI DAGLI ACCANTONAMENTI RELATIVI AL BRAMANTE BOND - ART. 41 - LEGGE 448/2001			-	-				-	-	
Vincoli derivanti da leggi e dai principi contabili	S			2010340001	SPESA RELATIVA AL RIMBORSO DEL PRESTITO OBBLIGAZIONARIO BRAMANTE BOND - RISORSE REGIONALI DERIVANTI DA INTERESSI ATTIVI MATURATI (ART. 22 LR 50/2013) - **CFR 30102040 - CNI/14	-	-		-		-	-	
Vincoli derivanti da leggi e dai principi contabili	S			2200310001	ACCANTONAMENTO INTERESSI ATTIVI RELATIVI A BRAMANTE BOND - ART. 41 DELLA L. 448/2001 - CFR30102040 CNI/2011	-	-		-		-	-	
Vincoli derivanti da leggi e dai principi contabili	S			2500240017	QUOTA CAPITALE DA DESTINARE AL FONDO DI AMMORTAMENTO DEL BRAMANTE BOND ART. 41 L.448/2001 - RISORSE REGIONALI DERIVANTI DAGLI INTERESSI ATTIVI MATURATI SUL FONDO DI AMMORTAMENTO (ART.22 LR 50/2013)- **CFR 1303030003	-	-		-		-	-	
Vincoli derivanti da leggi e dai principi contabili	T					-	-	-	-	-	-	-	-
Vincoli derivanti da leggi e dai principi contabili	E	1305020017	RECUPERO ANTICIPAZIONE A FAVORE DELL'ASSAM PER LA REALIZZAZIONE DI PROGETTI STATALI E COMUNITARI - **CFR 20820208 - CNI/11			-	-				-	-	
Vincoli derivanti da leggi e dai principi contabili	T					-	-	-		-	-	-	-
Vincoli derivanti da leggi e dai principi contabili	E	1504070001	ENTRATA DERIVANTE DAL PRELEVAMENTO DELLE DISPONIBILITA' DETENUTE NEI DEPOSITI BANCARI - ART. 35 DEL 24 GENNAIO 2012, N.1 - **CFR CAP 20823201 - CNI/2012			-	-				-	-	
Vincoli derivanti da leggi e dai principi contabili	S			2010330001	OPERAZIONI DI VERSAMENTO SU CONTI BANCARI, DIVERSI DAL CONTO DI TESORERIA, DI DISPONIBILITA' LIQUIDE NON SOGGETTI ALLE DISPOSIZIONI SULLA TESORERIA UNICA -ART. 35 DEL D.L. 24 GENNAIO 2012, N. 1 - **CFR CAP 40202001 - CNI 2012	-	-		-		-	-	
Vincoli derivanti da leggi e dai principi contabili	S			2200330001	OPERAZIONI DI VERSAMENTO SU CONTI BANCARI, DIVERSI DAL CONTO DI TESORERIA, DI DISPONIBILITA' LIQUIDE NON SOGGETTI ALLE DISPOSIZIONI SULLA TESORERIA UNICA -ART. 35 DEL D.L. 24 GENNAIO 2012, N. 1 - **CFR CAP 40202001 - CNI 2012	-	-		-		-	-	

NATURA	ENTRATA /SPESA	CAPITOLO ENTRATA	ENTRATA DESCRIZIONE	CAPITOLO SPESA	SPESA DESCRIZIONE	RISORSE VINCOLATE AL 01/01/2017	ACCERTAMENTI PRESUNTI ESERCIZIO 2017	ULTERIORI ACCERTAMENTI PRESUNTI	IMPEGNI PRESUNTI ESERCIZIO 2017	ULTERIORI IMPEGNI PRESUNTI	CANCELLAZIONE ACCERTAMENTO O VINCOLO (+) / ECONOMIE IMPEGNI (-)	FPV	RISORSE VINCOLATE AL 31-12-2017
						(a)	(b)	(b1)	(c)	(c1)	(d)	(e)	(f)=(a)+(b)+(b1)-(c)-(c1)-(d)-(e)
Vincoli derivanti da leggi e dai principi contabili	T					-	-	-	-	-	-	-	-
Vincoli derivanti da leggi e dai principi contabili	E	1305990004	RECUPERO DELL'ANTICIPAZIONE REGIONALE AI GAL PER LA REALIZZAZIONE DELLE MISURE RIENTRANTI NEL PSL - 30905155 E 30905156 - CNI/12			-	-				-	-	
Vincoli derivanti da leggi e dai principi contabili	S			2050310039	FONDO DI ANTICIPAZIONE REGIONALE AI GAL PER LA REALIZZAZIONE DELLE MISURE RIENTRANTI NEL PSL IN AMBITO CULTURALE - **CFR 30301062 - CNI/12	-	-		-		-	-	
Vincoli derivanti da leggi e dai principi contabili	S			2070210009	FONDO DI ANTICIPAZIONE REGIONALE AI GAL PER LA REALIZZAZIONE DELLE MISURE RIENTRANTI NEL PSL IN AMBITO TURISTICO - **CFR 30301062 - CNI/12	-	-		-		-	-	
Vincoli derivanti da leggi e dai principi contabili	T					-	-	-	-	-	-	-	-
Vincoli derivanti da leggi e dai principi contabili	E	1305020019	RECUPERO DEGLI ACCONTI EROGATI ALL'INRCA A TITOLO DI FINANZIAMENTO DEL FONDO SANITARIO ANTE 2006 - ** CFR CAP 52829121			-	-				-	-	
Vincoli derivanti da leggi e dai principi contabili	S			2130210086	ULTERIORE FINANZIAMENTO AGLI ENTI DEL SSR DERIVANTE DA RECUPERI - ** CFR CAP 30301065 - CNI/14	-	-		-		-	-	
Vincoli derivanti da leggi e dai principi contabili	T					-	-	-	-	-	-	-	-
Vincoli derivanti da leggi e dai principi contabili	E	1101010017	TASSE SULLE CONCESSIONI REGIONALI PER L'ABILITAZIONE ALLA RICERCA E ALLA RACCOLTA DEI TARTUFI (ART. 13 - L.R. 5/2013) **CFR 31001158 - CNI/2014			-	339.080,80				-	-	
Vincoli derivanti da leggi e dai principi contabili	E	1101010026	TASSE SULLE CONCESSIONI REGIONALI PER L'ABILITAZIONE ALLA RICERCA E ALLA RACCOLTA DEI TARTUFI (ART. 13 - L.R. 5/2013) **CFR 31001158 - CNI/2014 - Tasse sulle concessioni regionali riscosse a seguito di attività di verifica e controllo - EX 10101090			-	-				-	-	
Vincoli derivanti da leggi e dai principi contabili	S			2160110101	TRASF. AGLI ENTI DELLA QUOTA RIFERITA ALLA TASSA SULLE CONCESSIONI REG. ABILITAZIONE ALLA RICERCA E RACCOLTA DEI TARTUFI PER LO SVOLGIMENTO E LA REALIZZAZIONE DELLE ATTIVITA' E FUNZIONI DI CUI ALLA LR 5/2013 - **CFR CAP 10101090 - CNI/2014	819.033,89	-		212.921,86		-	-	
Vincoli derivanti da leggi e dai principi contabili	S			2160110144	SPESE PER LA PROMOZIONE E SPERIMENTAZIONE DEL SETTORE TARTUFIGENO - RIPARTO QUOTA 10% DELLA CONCESSIONE REGIONALE (ART 13 LR 5/2013) - **CFR 10101090 - CNI/14	38.737,69	-		-		-	-	
Vincoli derivanti da leggi e dai principi contabili	S			2160110189	TRASF. AGLI ENTI DELLA QUOTA RIFERITA ALLA TASSA SULLE CONCESSIONI REG. ABILITAZIONE ALLA RICERCA E RACCOLTA DEI TARTUFI PER LO SVOLGIMENTO E LA REALIZZAZIONE DELLE ATTIVITA' E FUNZIONI DI CUI ALLA LR 5/2013 - **CFR CAP 10101090 - CNI/2014 QUOTA INDISPONIBILE AI SENSI DELLA L. 232/2016	-	-		-		-	-	
Vincoli derivanti da leggi e dai principi contabili	S			2200310043	TRASF. AGLI ENTI DELLA QUOTA RIFERITA ALLA TASSA SULLE CONCESSIONI REG. ABILITAZIONE ALLA RICERCA E RACCOLTA DEI TARTUFI PER LO SVOLGIMENTO E LA REALIZZAZIONE DELLE ATTIVITA' E FUNZIONI DI CUI ALLA LR 5/2013 - **CFR CAP 10101090 - CNI/2014 QUOTA INDISPONIBILE AI SENSI DELLA L. 232/2016	-	-		-		-	-	
Vincoli derivanti da leggi e dai principi contabili	T					857.771,58	339.080,80	-	212.921,86	-	-	-	983.930,52

NATURA	ENTRATA /SPESA	CAPITOLO ENTRATA	ENTRATA DESCRIZIONE	CAPITOLO SPESA	SPESA DESCRIZIONE	RISORSE VINCOLATE AL 01/01/2017	ACCERTAMENTI PRESUNTI ESERCIZIO 2017	ULTERIORI ACCERTAMENTI PRESUNTI	IMPEGNI PRESUNTI ESERCIZIO 2017	ULTERIORI IMPEGNI PRESUNTI	CANCELLAZIONE ACCERTAMENTO O VINCOLO (+) / ECONOMIE IMPEGNI (-)	FPV	RISORSE VINCOLATE AL 31-12-2017
						(a)	(b)	(b1)	(c)	(c1)	(d)	(e)	(f)=(a)+(b)+(b1)-(c)-(c1)-(d)-(e)
Vincoli derivanti da leggi e dai principi contabili	E	1303030004	INTERESSI ATTIVI SULLE GIACENZE DEL CONTO DI TESORERIA SANITA' - CNI/13			-	-				-	-	
Vincoli derivanti da leggi e dai principi contabili	S			2130210087	FONDO DA TRASFERIRE AGLI ENTI DEL SSR DERIVANTI DA INTERESSI ATTIVI SUL CONTO DI TESORERIA SANITA' - **CFR 30102053 - CNI/14	11.450,07	-		-		-	-	
Vincoli derivanti da leggi e dai principi contabili	T					11.450,07	-	-	-	-	-	-	11.450,07
Vincoli derivanti da leggi e dai principi contabili	S			2010340002	SPESA RELATIVA AL RIMBORSO DEL PRESTITO OBBLIGAZIONARIO BRAMANTE BOND - RISORSE REGIONALI DERIVANTI DAL CAPITALE ACCANTONATO E REGOLARIZZATO AL CAPITALE DI ENTRATA (ART. 22 LR 50/2013) - **CFR 30401046 - CNI/14	-	-		-		-	-	
Vincoli derivanti da leggi e dai principi contabili	S			2500240018	SPESA RELATIVA AL RIMBORSO DEL PRESTITO OBBLIGAZIONARIO BRAMANTE BOND - RISORSE REGIONALI DERIVANTI DAL CAPITALE ACCANTONATO E REGOLARIZZATO AL CAPITALE DI ENTRATA (ART. 22 LR 50/2013) - **CFR 30401046 - CNI/14	-	-		-		-	-	
Vincoli derivanti da leggi e dai principi contabili	T					-	-	-	-	-	-	-	-
Vincoli derivanti da leggi e dai principi contabili	E	1301020006	PROVENTI DERIVANTI DALLA QUOTA DI PARTECIPAZIONE (NELLA MISURA DEL 10%) AI CONTRIBUTI PER LE ISPEZIONI E I CONTROLLI VETERINARI DELLE AA.UU.SS.LL.			-	117.239,21	-		-	-	-	
Vincoli derivanti da leggi e dai principi contabili	S			2130210007	SPESE PER IL POTENZIAMENTO DELLE ATTIVITA' INFORMATICHE CONCERNENTI LE ISPEZIONI ED I CONTROLLI VETERINARI E DI SICUREZZA ALIMENTARE - ***CFR 30102005/E - CNI/SIOPE/06	15.374,04	-	-	-	-	-	-	
Vincoli derivanti da leggi e dai principi contabili	S			2130210008	SPESE PER IL POTENZIAMENTO DELLE ATTIVITA' INFORMATICHE E PER L'ACQUISTO DI BENI E SERVIZI INERENTI IL POTENZIAMENTO DELLE ATTIVITA' DEI CONTROLLI E DELLE ISPEZIONI- ***CFR 30102005/E - CNI/SIOPE/06	358.863,09	-	-	-	117.239,21	-	-	
Vincoli derivanti da leggi e dai principi contabili	S			2130210055	SPESE PER IL POTENZIAMENTO DELLE ATTIVITA' INFORMATICHE - **CFR 30102005 - CNI/SIOPE/09	14.420,92	-	-	-	-	-	-	
Vincoli derivanti da leggi e dai principi contabili	T					388.658,05	117.239,21	-	-	117.239,21	-	-	388.658,05
Vincoli derivanti da leggi e dai principi contabili	S			2160120078	IMPIEGHI DEGLI INTROITI DERIVANTI DALLA RINEGOZIAZIONE DEI MUTUI AGRARI ACCESI PRESSO LA BANCA DELLE MARCHE - ** CFR 30102015/E - CNI/04	133.113,95	-		-		-	-	
Vincoli derivanti da leggi e dai principi contabili	T					133.113,95	-	-	-	-	-	-	133.113,95
Vincoli derivanti da leggi e dai principi contabili	E	1301020018	PROVENTI DERIVANTI DALL'ATTUAZIONE DEL D.LGS 18 FEBBRAIO 2005 N. 59 RELATIVO AGLI ADEMPIMENTI CONNESSI ALL'AUTORIZZAZIONE INTEGRATA AMBIENTALE ** CFR 42201111 -			-	44.267,01				-	-	
Vincoli derivanti da leggi e dai principi contabili	S			2010410013	RESTITUZIONE DEGLI ONERI ISTRUTTORI RELATIVI ALL'AUTORIZZAZIONE INTEGRATA AMBIENTALE - **CFR 30301033 -CNI/11	30.779,46	-		-		-	-	
Vincoli derivanti da leggi e dai principi contabili	S			2090210003	SPESE PER L'ATTUAZIONE DEL D.LGS 18 FEBBRAIO 2005 N. 59 RELATIVO AGLI ADEMPIMENTI CONNESSI ALL'AUTORIZZAZIONE INTEGRATA AMBIENTALE **CFR 30301033 -	751.339,16	-		5.145,23		-	-	

NATURA	ENTRATA /SPESA	CAPITOLO ENTRATA	ENTRATA DESCRIZIONE	CAPITOLO SPESA	SPESA DESCRIZIONE	RISORSE VINCOLATE AL 01/01/2017	ACCERTAMENTI PRESUNTI ESERCIZIO 2017	ULTERIORI ACCERTAMENTI PRESUNTI	IMPEGNI PRESUNTI ESERCIZIO 2017	ULTERIORI IMPEGNI PRESUNTI	CANCELLAZIONE ACCERTAMENTO O VINCOLO (+) / ECONOMIE IMPEGNI (-)	FPV	RISORSE VINCOLATE AL 31-12-2017
						(a)	(b)	(b1)	(c)	(c1)	(d)	(e)	(f)=(a)+(b)+(b1)-(c)-(c1)-(d)-(e)
Vincoli derivanti da leggi e dai principi contabili	S			2090220002	SPESE PER PRODOTTI INFORMATICI RELATIVI AGLI ADEMPIMENTI CONNESSI ALL'AUTORIZZAZIONE INTEGRATA AMBIENTALE - **CFR 30301033 - CNI/13	149.000,00	-		-		-	-	
Vincoli derivanti da leggi e dai principi contabili	T					931.118,62	44.267,01	-	5.145,23	-	-	-	970.240,40
Vincoli derivanti da leggi e dai principi contabili	E	1101010005	IRAP ERRONEAMENTE VERSATA - **CFR 20810114 - CNI/04			-	-				-	-	
Vincoli derivanti da leggi e dai principi contabili	E	1101010033	IRPEF ERRONEAMENTE VERSATA - **CFR 20810115 - CNI/06			-	-				-	-	
Vincoli derivanti da leggi e dai principi contabili	E	1101030001	IRPEF ERRONEAMENTE VERSATA - **CFR 20810115 - CNI/06			-	-				-	-	
Vincoli derivanti da leggi e dai principi contabili	S			2010310027	RESTITUZIONE IRAP CONFLUITA ERRONEAMENTE ALLA REGIONE MARCHE - **CFR 10102001- CNI/15	3.867,97	-		-		-	-	
Vincoli derivanti da leggi e dai principi contabili	S			2010310028	RESTITUZIONE IRPEF CONFLUITA ERRONEAMENTE ALLA REGIONE MARCHE - **CFR 10102002 - CNI/15	1.833,26	-		-		-	-	
Vincoli derivanti da leggi e dai principi contabili	T					5.701,23	-	-	-	-	-	-	5.701,23
Vincoli derivanti da leggi e dai principi contabili	E	1305020025	RECUPERO DELLE ANTICIPAZIONI FONDI STATALI PER GLI INDENNIZZI A FAVORE DEI SOGGETTI DANNEGGIATI DA COMPLICANZE IRREVERSIBILI DA VACC. OBB., TRASFUSIONI E SOMMINISTRAZIONE DI EMODERIVATI-L. 210/92 DLGS 112/98 E DPCM SEGUENTI - **CFR 20820205 EX 52803801/S			-	4.543.170,97				-	-	
Vincoli derivanti da leggi e dai principi contabili	T					-	4.543.170,97	-		-	-	-	4.543.170,97
Vincoli derivanti da leggi e dai principi contabili	S			2200310011	Fondo di accantonamento da destinare ad ulteriori operazioni di ristrutturazione del bond Bramante	9.295.600,00	-		-		-	-	
Vincoli derivanti da leggi e dai principi contabili	T					9.295.600,00	-	-	-	-	-	-	9.295.600,00
Vincoli derivanti da leggi e dai principi contabili	E	1101010011	TASSE SULLE CONCESSIONI REGIONALI IN MATERIA VENATORIA (ART.3 L.N. 281/70 - D.LGS. N. 230/91 - L.R. N. 18/95 - ART. 35 L.R. N. 7/95 - L.R. N. 47/98 - ART. 8 D.LGS 68/2011 - ART. 5 LR 45/2012)			-	1.924.378,24				-	-	
Vincoli derivanti da leggi e dai principi contabili	E	1301020029	L.R. N. 7/95 - ENTRATE EXTRATRIBUTARIE IN MATERIA DI GESTIONE FAUNISTICO-VENATORIA			-	4.557,37				-	-	
Vincoli derivanti da leggi e dai principi contabili	S			2160110106	FONDO REGIONALE PER GLI INTERVENTI DI CUI ALL'ART. 20 DELLA L.R. 7/95 - AMMINISTRAZIONI LOCALI	10.617,83	-		-		-	-	
Vincoli derivanti da leggi e dai principi contabili	S			2160210003	SPESE PER INTERVENTI REGIONALI IN CAMPO FAUNISTICO E VENATORIO, PER INIZIATIVE TECNICHE DI RICERCA IN MATERIA DI CACCIA E PER INIZIATIVE DI FORMAZIONE, PROMOZIONE E RAPPRESENTANZA DELLA REGIONE - ART 41, CO. 3, LETT A)	1.581.199,99	-		44.896,00		-	-	

NATURA	ENTRATA /SPESA	CAPITOLO ENTRATA	ENTRATA DESCRIZIONE	CAPITOLO SPESA	SPESA DESCRIZIONE	RISORSE VINCOLATE AL 01/01/2017	ACCERTAMENTI PRESUNTI ESERCIZIO 2017	ULTERIORI ACCERTAMENTI PRESUNTI	IMPEGNI PRESUNTI ESERCIZIO 2017	ULTERIORI IMPEGNI PRESUNTI	CANCELLAZIONE ACCERTAMENTO O VINCOLO (+) / ECONOMIE IMPEGNI (-)	FPV	RISORSE VINCOLATE AL 31-12-2017
						(a)	(b)	(b1)	(c)	(c1)	(d)	(e)	(f)=(a)+(b)+(b1)-(c)-(c1)-(d)-(e)
Vincoli derivanti da leggi e dai principi contabili	S			2160210006	SPESE PER INTERVENTI REGIONALI IN CAMPO FAUNISTICO E VENATORIO, PER INIZIATIVE TECNICHE DI RICERCA IN MATERIA DI CACCIA E PER INIZIATIVE DI FORMAZIONE, PROMOZIONE E RAPPRESENTANZA DELLA REGIONE - CNI/11	35.459,59	-		-		-	-	
Vincoli derivanti da leggi e dai principi contabili	S			2160210015	SPESE PER LA EROGAZIONE ALLE PROVINCE DI SOMME OCCORRENTI ALL'ESERCIZIO DELLE FUNZIONI ATTRIBUITE IN MATERIA DI CACCIA - ART 41, CO. 3, LETT B)	204.251,46	-		-		-	-	
Vincoli derivanti da leggi e dai principi contabili	S			2160210016	FONDO REGIONALE PER LA PREVENZIONE E RISARCIMENTO DANNI PROVOCATI DALLA FAUNA E DALLA CACCIA - AMMINISTRAZIONI LOCALI (L.R. 7/95 ART. 34) - ART. 41, CO. 3, LETT D)	34.321,71	-		-		-	-	
Vincoli derivanti da leggi e dai principi contabili	S			2160210019	FONDO REGIONALE PER IL RISARCIMENTO DEI DANNI CAUSATI DALLA FAUNA SELVATICA ALLA CIRCOLAZIONE STRADALE - AMMINISTRAZIONE CENTRALE -CNI/SIOPE/09	32.493,93	-		-		-	-	
Vincoli derivanti da leggi e dai principi contabili	S			2160210020	FONDO REGIONALE PER IL RISARCIMENTO DEI DANNI CAUSATI DALLA FAUNA SELVATICA ALLA CIRCOLAZIONE STRADALE - TRASFERIMENTO AD AMMINISTRAZIONI LOCALI -CNI/SIOPE/10	14.729,77	-		-		-	-	
Vincoli derivanti da leggi e dai principi contabili	S			2160210021	CONTRIBUTO STRAORDINARIO UNA TANTUM ALLA PROVINCIA DI PESARO-URBINO PER LE FUNZIONI DEL CRAS (CENTRO RECUPERO ANIMALI SELVATICI) - CNI/15	-	-		-		-	-	
Vincoli derivanti da leggi e dai principi contabili	S			2160210022	CONTRIBUTO STRAORDINARIO UNA TANTUM ALLA PROVINCIA DI ANCONA PER LE FUNZIONI DEL CRAS (CENTRO RECUPERO ANIMALI SELVATICI) - CNI/15	-	-		-		-	-	
Vincoli derivanti da leggi e dai principi contabili	S			2160210025	FONDO REGIONALE PER IL RISARCIMENTO DEI DANNI CAUSATI DALLA FAUNA SELVATICA ALLA CIRCOLAZIONE STRADALE - TRASFERIMENTO AD IMPRESE -CNI/SIOPE/09	130.725,18	-		-		-	-	
Vincoli derivanti da leggi e dai principi contabili	S			2160210029	CONCESSIONE DI CONTRIBUTI ALLE ASSOCIAZIONI VENATORIE PER L'ORGANIZZAZIONE DI INTERVENTI IN MATERIA DI GESTIONE FAUNISTICA E PER LA REALIZZAZIONE DI CONVEGNI E SEMINARI IN MATERIA DI CACCIA - ART. 41, CO. 3, LETT F)	194.283,20	-		42.000,00		- 24.205,68	-	
Vincoli derivanti da leggi e dai principi contabili	S			2160210032	FONDO REGIONALE PER LA PREVENZIONE E RISARCIMENTO DANNI PROVOCATI DALLA FAUNA E DALLA CACCIA - ALTRI SOGGETTI (L.R. 7/95 ART. 34) - ART. 41, CO. 3, LETT D) - CNI/SIOPE/2006	306.002,02	-		-		- 4.508,81	-	
Vincoli derivanti da leggi e dai principi contabili	S			2160210033	FONDO REGIONALE PER GLI INTERVENTI DI CUI ALL'ART. 20 DELLA L.R. 7/95 - ALTRI SOGGETTI - ART. 41, CO. 3, LETT C)	104.258,48	-		294.000,00		- 10.424,89	-	
Vincoli derivanti da leggi e dai principi contabili	S			2160210035	ASSEGNAZIONE DI FONDI AGLI AMBITI TERRITORIALI DI CACCIA PER INTERVENTI IN CAMPO FAUNISTICO E VENATORIO NONCHE' PER INIZIATIVE TECNICHE DI RICERCA IN MATERIA DI CACCIA - CNI/SIOPE/06	27.089,58	-		-		-	-	
Vincoli derivanti da leggi e dai principi contabili	S			2160210036	FONDO REGIONALE PER IL RISARCIMENTO DEI DANNI CAUSATI DALLA FAUNA SELVATICA ALLA CIRCOLAZIONE STRADALE - ART. 41, CO. 2 - CNI/08	113.710,60	-		-		-	-	
Vincoli derivanti da leggi e dai principi contabili	S			2160210037	CONCESSIONE DI CONTRIBUTI ALLE ASSOCIAZIONI E/O ORGANIZZAZIONI PRIVATE FINALIZZATI AD INIZIATIVE DI SOSTEGNO DELLA CULTURA E DELLE TRADIZIONI FAUNISTICO-VENATORIE REGIONALI - CNI/12	1.983,24	-		-		-	-	
Vincoli derivanti da leggi e dai principi contabili	S			2160210038	FONDO REGIONALE PER LE SPESE SOSTENUTE DAGLI AMBITI TERRITORIALI DI CACCIA PER L'ESERCIZIO DI ALTRE FUNZIONI (ART. 41, COMMA 3, LETTERA E LR 7/95) - CNI/12	70.560,00	-		70.560,00		-	-	
Vincoli derivanti da leggi e dai principi contabili	S			2160210041	SPESE IN MATERIA DI GESTIONE FAUNISTICO VENATORIA - ACQUISTO STAMPATI SPECIALISTICI L.r. 7/95	15.554,66	-		19.787,18		-	-	

NATURA	ENTRATA /SPESA	CAPITOLO ENTRATA	ENTRATA DESCRIZIONE	CAPITOLO SPESA	SPESA DESCRIZIONE	RISORSE VINCOLATE AL 01/01/2017	ACCERTAMENTI PRESUNTI ESERCIZIO 2017	ULTERIORI ACCERTAMENTI PRESUNTI	IMPEGNI PRESUNTI ESERCIZIO 2017	ULTERIORI IMPEGNI PRESUNTI	CANCELLAZIONE ACCERTAMENTO O VINCOLO (+) / ECONOMIE IMPEGNI (-)	FPV	RISORSE VINCOLATE AL 31-12-2017
						(a)	(b)	(b1)	(c)	(c1)	(d)	(e)	(f)=(a)+(b)+(b1)-(c)-(c1)-(d)-(e)
Vincoli derivanti da leggi e dai principi contabili	S			2160210042	SPESE IN MATERIA DI TUTELA DELLA FAUNA E GESTIONE FAUNISTICO-VENATORIA L.R. 7/95 - INIZIATIVE DI PROMOZIONE E RAPPRESENTANZA DELLA REGIONE	15.000,00	-		-		-	-	
Vincoli derivanti da leggi e dai principi contabili	S			2160210045	FONDO PER L'INDENNIZZO DEI DANNI PROVOCATI DALLA FAUNA SELVATICA ALLA CIRCOLAZIONE STRADALE - Art. 34bis L.R. n. 7/95	149.639,74	-		12.876,78		-	-	
Vincoli derivanti da leggi e dai principi contabili	S			2160210046	PRESTAZIONI PROFESSIONALI SPECIALISTICHE IN MATERIA DI TUTELA E GESTIONE DELLA FAUNA SELVATICA, PIANIFICAZIONE TERRITORIALE E FAUNISTICO-VENATORIA, BIODIVERSITA', TUTELA AMBIENTALE, PROGRAMMAZIONE E OGNI ALTRA ATTIVITA' INERENTE E PREVISTA DALLE NORMATIVE COMUNITARIE, NAZIONALI E REGIONALI	47.580,00	-		42.700,00		-	-	
Vincoli derivanti da leggi e dai principi contabili	S			2160210053	Soccorso e riabilitazione della fauna selvatica rinvenuta in difficoltà - Risorse assegnate alle Province (art. 26bis, L.r. n. 7/95 - art. 9, L.r. n. 18/2016)	-	-		99.499,19		-	-	
Vincoli derivanti da leggi e dai principi contabili	S			2160210054	Fondo regionale per gli Ambiti Territoriali di Caccia (L.r. n. 7/95 art. 41, comma 3 lett. d) - L.R. 37/2016	-	-		840.000,00		-	-	
Vincoli derivanti da leggi e dai principi contabili	S			2160210057	Soccorso e riabilitazione della fauna selvatica rinvenuta in difficoltà - Risorse assegnate alle Province (L.r. n. 6/2016)	-	-		-		-	-	
Vincoli derivanti da leggi e dai principi contabili	T					3.089.460,98	1.928.935,61	-	1.466.319,15	-	- 39.139,38	-	3.591.216,82
Vincoli derivanti da leggi e dai principi contabili	S			2090820012	COMPLETAMENTO SISTEMI DI MONITORAGGIO ACUSTICO, INDENNIZZO POPOLAZIONI RESIDENTI E CONTRIBUTI AI COMUNI PER INTERVENTI DI DISINQUINAMENTO ACUSTICO - ART. 90, COMMA 1, L. 21/11/2000, N. 342 - **CFR10101016/E	25.621,78	-		-		-	-	
Vincoli derivanti da leggi e dai principi contabili	T					25.621,78	-	-	-	-	-	-	25.621,78
Vincoli derivanti da leggi e dai principi contabili	E	1302030002	PROVENTI DRIVANTI DALL'APPLICAZIONE DELLE SANZIONI PER INADEMPIENZE CONTRATTUALI DA PARTE DI TRENITALIA SPA - ***CFR 42701139 E 42701140 - CNI/06			-	-				-	-	
Vincoli derivanti da leggi e dai principi contabili	S			2100110003	SPESE PER IL MIGLIORAMENTO QUANTITATIVO E QUALITATIVO DEL SERVIZIO FERROVIARIO - ***CFR 30101007 - CNI/06	1.030.702,39	-		-		-	-	
Vincoli derivanti da leggi e dai principi contabili	S			2100110004	SPESE PER IL TRASPORTO FERROVIARIO GRATUITO DELLE FORZE ARMATE - ***CFR 30101007 - CNI/06	-	-		-		-	-	
Vincoli derivanti da leggi e dai principi contabili	T					1.030.702,39	-	-	-	-	-	-	1.030.702,39
Vincoli derivanti da leggi e dai principi contabili	E	1301020010	INTROITI PER LE SPESE ISTRUTTORIE RELATIVE ALLE PROCEDURE DI VALUTAZIONE DI IMPATTO AMBIENTALE - ART. 6 LR 26/03/2012 N. 3 - CFR CAP. 42201125/S, 42201137/S E 42201138/S			-	4.769,01				-	-	
Vincoli derivanti da leggi e dai principi contabili	S			2090210005	SPESE PER LO SVOLGIMENTO DELLE ATTIVITA' TECNICO SCIENTIFICHE PER LA VALUTAZIONE DI IMPATTO AMBIENTALE ART. 6 L.R. 26/03/2012 - N.3 – CFR CAP. 30102024/E	234.310,61	-		-		-	-	
Vincoli derivanti da leggi e dai principi contabili	S			2090210008	CONTRIBUTO ALL'ARPAM PER ATTIVITA' TECNICO-SCIENTIFICHE A SUPPORTO DELL'AUTORITA' COMPETENTE PER LE ISTRUTTORIE VIA - **CFR 30102024/E	33.207,99	-		-		-	-	

NATURA	ENTRATA /SPESA	CAPITOLO ENTRATA	ENTRATA DESCRIZIONE	CAPITOLO SPESA	SPESA DESCRIZIONE	RISORSE VINCOLATE AL 01/01/2017	ACCERTAMENTI PRESUNTI ESERCIZIO 2017	ULTERIORI ACCERTAMENTI PRESUNTI	IMPEGNI PRESUNTI ESERCIZIO 2017	ULTERIORI IMPEGNI PRESUNTI	CANCELLAZIONE ACCERTAMENTO O VINCOLO (+) / ECONOMIE IMPEGNI (-)	FPV	RISORSE VINCOLATE AL 31-12-2017
						(a)	(b)	(b1)	(c)	(c1)	(d)	(e)	(f)=(a)+(b)+(b1)-(c)-(c1)-(d)-(e)
Vincoli derivanti da leggi e dai principi contabili	S			2090210009	CONTRIBUTO AL CORPO FORESTALE DELLO STATO PER ATTIVITA' TECNICO-SCIENTIFICHE A SUPPORTO DELL'AUTORITA' COMPETENTE PER LE ISTRUTTORIE VIA - **CFR 30102024/E	17.809,98	-		-		-	-	
Vincoli derivanti da leggi e dai principi contabili	S			2090210020	RESTITUZIONE DI SOMME ERRONEAMENTE VERSATE PER LA VALUTAZIONE DI IMPATTO AMBIENTALE - **CFR 30102024	14.650,00	-		-		-	-	
Vincoli derivanti da leggi e dai principi contabili	S			2090910009	CONTRIBUTO AGLI EE.LL. PER LO SVILUPPO SOSTENIBILE -**CFR 30102024	21.662,55	-		-		-	-	
Vincoli derivanti da leggi e dai principi contabili	S			2090920004	CONTRIBUTI AGLI EE.LL. PER LO SVILUPPO SOSTENIBILE -ART.23 L.R. 37/08 -**CFR 30102024 - CNI/09	88.397,22	-		-		-	-	
Vincoli derivanti da leggi e dai principi contabili	T					410.038,35	4.769,01	-	-	-	-	-	414.807,36
Vincoli derivanti da leggi e dai principi contabili	S			2130520007	FONDO REGIONALE PER IL FINANZIAMENTO DEL SERVIZIO SANITARIO REGIONALE - SECONDO STRALCIO - QUOTA INVESTIMENTI - LR 18/2009, ART 35, COMMA 2 - **CFR 30401041 - CNI/10	2.088,34	-		-		-	-	
Vincoli derivanti da leggi e dai principi contabili	S			2130520011	SPESE PER IL CONCORSO DI IDEE A LIVELLO EUROPEO PER LA REALIZZAZIONE DELLE NUOVE STRUTTURE OSPEDALE DI FERMO ED OSPEDALE SALESI DI ANCONA COMPRESE LE SPESE GENERALI - CNI/10	15.737,96	-		-		-	-	
Vincoli derivanti da leggi e dai principi contabili	S			2130520012	SPESE GENERALI PER LA REALIZZAZIONE DELLE NUOVE STRUTTURE OSPEDALE DI FERMO E OSPEDALE SALESI DI ANCONA - CNI/13	5.464,60	-		-		-	-	
Vincoli derivanti da leggi e dai principi contabili	S			2130520013	ATTRIBUZIONE PREMI PER IL CONCORSO IDEE A LIVELLO EUROPEO REALIZZAZIONE NUOVA STRUTTURA OSPEDALIERA MATERNO-INFANTILE AD ALTA SPECIALIZZAZIONE G.SALESI NEL TERRITORIO DEL COMUNE DI ANCONA - CNI/11	0,01	-		-		-	-	
Vincoli derivanti da leggi e dai principi contabili	S			2130520022	INTEGRAZIONE DEI CONTRIBUTI AGLI ENTI LOCALI E ALL'ASUR PER LA REALIZZAZIONE E IL COMPLETAMENTO DELLA RETE DI ELISUPERFICI MANCANTI -CNI/10	35.000,00	-		-		-	-	
Vincoli derivanti da leggi e dai principi contabili	S			2130520085	FONDO REGIONALE PER IL FINANZIAMENTO DEL SERVIZIO SANITARIO REGIONALE - QUOTA INVESTIMENTI - LR 18/2009, ART 35, COMMA 2 - **CFR 30401041 - CNI/09	2.430,74	-		-		-	-	
Vincoli derivanti da leggi e dai principi contabili	S			2130520086	COFINANZIAMENTO REGIONALE DELL'ACCORDO DI PROGRAMMA DEL 14.05.2010 - II STRALCIO - TRASFERIMENTO ALLE AZIENDE OSPEDALIERE PER LA REALIZZAZIONE DEGLI INTERVENTI SANITARI ART.20 - L.R. 67/88 - CNI/13	0,35	-		-		-	-	
Vincoli derivanti da leggi e dai principi contabili	S			2130520121	FONDO REGIONALE PER IL FINANZIAMENTO DEL SERVIZIO SANITARIO REGIONALE - SECONDO STRALCIO - QUOTA INVESTIMENTI - LR 18/2009, ART 35, COMMA 2- INCARICHI PROFESSIONALI PER LA REALIZZAZIONE DEL NUOVO COMPLESSO SEDE IRCSS INRCA E OSPEDALE DI RETE ZONA SUD ANCONA - **CFR ex capitolo 30401041. CNI/16	-	-		-		-	-	
Vincoli derivanti da leggi e dai principi contabili	T					60.722,00	-	-	-	-	-	-	60.722,00
Vincoli derivanti da leggi e dai principi contabili	S			2110110079	SPESE PER RIMBORSI ALLE ASSOCIAZIONI DI VOLONTARIATO DI PROTEZIONE CIVILE AI SENSI DELL'ART. 10 DPR 194/2001 CNI/17	-	-		-		-	-	
Vincoli derivanti da leggi e dai principi contabili	S			2110110080	SPESE PER RIMBORSI AI GRUPPI COMUNALI DI VOLONTARIATO DI PROTEZIONE CIVILE AI SENSI DELL'ART. 10 DPR 194/2001- CNI/17	-	-		-		-	-	

NATURA	ENTRATA /SPESA	CAPITOLO ENTRATA	ENTRATA DESCRIZIONE	CAPITOLO SPESA	SPESA DESCRIZIONE	RISORSE VINCOLATE AL 01/01/2017	ACCERTAMENTI PRESUNTI ESERCIZIO 2017	ULTERIORI ACCERTAMENTI PRESUNTI	IMPEGNI PRESUNTI ESERCIZIO 2017	ULTERIORI IMPEGNI PRESUNTI	CANCELLAZIONE ACCERTAMENTO O VINCOLO (+) / ECONOMIE IMPEGNI (-)	FPV	RISORSE VINCOLATE AL 31-12-2017
						(a)	(b)	(b1)	(c)	(c1)	(d)	(e)	(f)=(a)+(b)+(b1)-(c)-(c1)-(d)-(e)
Vincoli derivanti da leggi e dai principi contabili	S			2110110081	SPESE PER RIMBORSI AI DATORI DI LAVORO (COMUNI) PER L'IMPIEGO DI VOLONTARIATO DI PROTEZIONE CIVILE ART. 9 DPR 194/2001 - CNI/17	-	-		-		-	-	
Vincoli derivanti da leggi e dai principi contabili	S			2110110083	SPESE PER RIMBORSI AI DATORI DI LAVORO (IMPRESE) PER L'IMPIEGO DI VOLONTARIATO DI PROTEZIONE CIVILE - CNI/17	-	-		-		-	-	
Vincoli derivanti da leggi e dai principi contabili	S			2110110084	SPESE PER RIMBORSI AI REFERENTI REGIONALI E PROVINCIALI DI VOLONTARIATO DI PROTEZIONE CIVILE - CNI/17	-	-		-		-	-	
Vincoli derivanti da leggi e dai principi contabili	S			2110110093	SPESE PER RIMBORSI AI DATORI DI LAVORO (AZIENDE SANITARIE LOCALI) PER L¿IMPIEGO DI VOLONTARIATO DI PROTEZIONE CIVILE ART. 9 DPR 194/2001 ¿ CNI/17	-	-		-		-	-	
Vincoli derivanti da leggi e dai principi contabili	T					-	-	-	-	-	-	-	-
Vincoli derivanti da leggi e dai principi contabili	S			2160110200	SPESE PER INTERVENTI CONNESSI ALL'AGRICOLTURA SOCIALE - CONVENZIONE CON ISTITUTI PENITENZIARI	-	-		-		-	-	
Vincoli derivanti da leggi e dai principi contabili	T					-	-	-	-	-	-	-	-
Vincoli derivanti da leggi e dai principi contabili	S			2120410043	SPESE PER IL PAGAMENTO DELL'IMPOSTA IRAP SULLE PRESTAZIONI DI LAVORO FINANZIATE CON RISORSE REGIONALI	-	-		-		-	-	
Vincoli derivanti da leggi e dai principi contabili	T					-	-	-	-	-	-	-	-
Vincoli derivanti da leggi e dai principi contabili	S		COF.NAZ.	2011210025	SPESE PER LE RETRIBUZIONI LORDE AL PERSONALE-COFINANZIAMENTO REGIONALE - PROGRAMMAZIONE 2014/2020 - CNI/16	3.960,46	12.931,11		6.421,23		-	-	10.470,34
Vincoli derivanti da leggi e dai principi contabili	S		COF.NAZ.	2011210026	SPESE PER CONTRIBUTI EFFETTIVI A CARICO DELL'ENTE - COFINANZIAMENTO REGIONALE - PROGRAMMAZIONE 2014/2020 - CNI/16	983,67	3.674,95		1.986,92		-	-	2.671,70
Vincoli derivanti da leggi e dai principi contabili	S		COF.NAZ.	2011210027	SPESE PER INTERVENTI ASSISTENZIALI A FAVORE DEL PERSONALE REGIONALE - COFINANZIAMENTO REGIONALE - PROGRAMMAZIONE 2014/2020 - CNI/16	93,00	93,00		-		-	-	186,00
Vincoli derivanti da leggi e dai principi contabili	S		COF.NAZ.	2011210029	RIMBORSO SPESE PER MISSIONI DEL PERSONALE - COFINANZIAMENTO REGIONALE - PROGRAMMAZIONE 2014/2020 - CNI/16	11.777,80	11.777,80		-		-	-	23.555,60
Vincoli derivanti da leggi e dai principi contabili	S		COF.NAZ.	2011210030	RIMBORSI PER SPESE DI PERSONALE COMANDATO - COFINANZIAMENTO REGIONALE - PROGRAMMAZIONE 2014/2020 - CNI/16	489,97	-		-		-	-	489,97
Vincoli derivanti da leggi e dai principi contabili	S		COF.NAZ.	2011210031	SPESE PER ASSEGNI FAMILIARI A FAVORE DEL PERSONALE REGIONALE - COFINANZIAMENTO REGIONALE - PROGRAMMAZIONE 2014/2020 - CNI/16	3.962,58	3.962,58		-		-	-	7.925,16
Vincoli derivanti da leggi e dai principi contabili	T					21.267,48	32.439,44	-	8.408,15	-	-	-	45.298,77
Vincoli derivanti da leggi e dai principi contabili	S			2130110033	SPESE PER L'ATTIVITA' DI VERIFICA E REVISIONE DELLA QUALITA' DEL SETTORE DEI LABORATORI ANALISI - CNI/11	8.043,20	-		-		-	-	

NATURA	ENTRATA /SPESA	CAPITOLO ENTRATA	ENTRATA DESCRIZIONE	CAPITOLO SPESA	SPESA DESCRIZIONE	RISORSE VINCOLATE AL 01/01/2017	ACCERTAMENTI PRESUNTI ESERCIZIO 2017	ULTERIORI ACCERTAMENTI PRESUNTI	IMPEGNI PRESUNTI ESERCIZIO 2017	ULTERIORI IMPEGNI PRESUNTI	CANCELLAZIONE ACCERTAMENTO O VINCOLO (+) / ECONOMIE IMPEGNI (-)	FPV	RISORSE VINCOLATE AL 31-12-2017
						(a)	(b)	(b1)	(c)	(c1)	(d)	(e)	(f)=(a)+(b)+(b1)-(c)-(c1)-(d)-(e)
Vincoli derivanti da leggi e dai principi contabili	T					8.043,20	-	-	-	-	-	-	8.043,20
Vincoli derivanti da leggi e dai principi contabili	S			2130210041	SPESE PER L'ATTUAZIONE DEI PROGRAMMI DI RISANAMENTO E PROFILASSI VETERINARIA L.23/12/1978 N.833- ART. 17 - L22/12/1984 N.887 - L.R.20/01/97 N.10 - CNI/04	-	-		-		-	-	
Vincoli derivanti da leggi e dai principi contabili	T					-	-	-	-	-	-	-	-
Vincoli derivanti da leggi e dai principi contabili	E	1305020037	RECUPERO DEI FINANZIAMENTI EROGATI A VARIO TITOLO, ASSISTITI DA CONTRIBUTI DELLO STATO, DELLA U.E. - DA REIMPIEGARE - Entrate da rimborsi, recuperi e restituzioni di somme non dovute o incassate in eccesso da Imprese - EX 30301018			-	25.957,67				-	-	
Vincoli derivanti da leggi e dai principi contabili	S			2140210022	SPESE PER LA PROMOZIONE DEL SETTORE FIERISTICO E/O COMMERCIALE, EVENTI, STUDI E RICERCHE -CNI/09	-	-		-		-	-	
Vincoli derivanti da leggi e dai principi contabili	T					-	25.957,67	-	-	-	-	-	25.957,67
Vincoli derivanti da leggi e dai principi contabili	S			2130110007	ASSEGNAZIONE A FAVORE DEL DIPARTIMENTO REGIONALE PER LA MEDICINA TRASFUSIONALE - ACQUISIZIONE DI BENI E SERVIZI - CNI/08	218.202,14	-		-		-	-	
Vincoli derivanti da leggi e dai principi contabili	T					218.202,14	-	-	-	-	-	-	218.202,14
Vincoli derivanti da leggi e dai principi contabili	E	1101020001	GETTITO DERIVANTE DALL'IRAP DESTINATO AL FINANZIAMENTO DELLA SANITÀ - ANNO 2009 - CNI/09			-	-				-	-	
Vincoli derivanti da leggi e dai principi contabili	S			2130810015	SPESE PER ASSISTENZA INTEGRATIVA AI SOGGETTI AFFETTI DA MALATTIE RARE O PARTICOLARI CONDIZIONI MORBOSE AD ELEVATO IMPATTO SOCIO SANITARIO (FSR 2009) - CNI/09	858,70	-		-		-	-	
Vincoli derivanti da leggi e dai principi contabili	T					858,70	-	-	-	-	-	-	858,70
Vincoli derivanti da leggi e dai principi contabili	E	1101020002	IMPOSTA REGIONALE SULLE ATTIVITA' PRODUTTIVE (IRAP) DESTINATA AL FINANZIAMENTO DELLA SANITÀ - ANNO 2010 (D.LGS. 446/1997) -CNI/10			-	-				-	-	
Vincoli derivanti da leggi e dai principi contabili	E	1101020011	COMPARTECIPAZIONE REGIONALE ALL'IVA (ART. 2 COMMA 4 D.LGS. N. 56/2000) DESTINATA AL FINANZIAMENTO DELLA SANITÀ - ANNO 2010 -CNI/10			-	-				-	-	
Vincoli derivanti da leggi e dai principi contabili	E	1101020013	COMPARTECIPAZIONE REGIONALE ALL'IVA (ART. 2 C. 4 D.LGS. N. 56/2000) DESTINATA AL FINANZIAMENTO DELLA SANITA' - ANNO 2010 - CNI/10 - INTEGRAZIONE			-	-				-	-	
Vincoli derivanti da leggi e dai principi contabili	S			2121010013	AGENZIA SANITARIA REGIONALE - ANNO 2010 - CNI/10	514.000,00	-		-		-	-	
Vincoli derivanti da leggi e dai principi contabili	S			2130110006	SPESE PER ATTIVITA' STATISTICA IN CAMPO SANITARIO - ANNO 2010 -CNI/10	851,30	-		-		-	-	
Vincoli derivanti da leggi e dai principi contabili	S			2130110008	SPESE PER ASSISTENZA INFORMATICA E MANUTENZIONE SOFTWARE -CNI/10	30.514,90	-		-		-	-	

NATURA	ENTRATA /SPESA	CAPITOLO ENTRATA	ENTRATA DESCRIZIONE	CAPITOLO SPESA	SPESA DESCRIZIONE	RISORSE VINCOLATE AL 01/01/2017	ACCERTAMENTI PRESUNTI ESERCIZIO 2017	ULTERIORI ACCERTAMENTI PRESUNTI	IMPEGNI PRESUNTI ESERCIZIO 2017	ULTERIORI IMPEGNI PRESUNTI	CANCELLAZIONE ACCERTAMENTO O VINCOLO (+) / ECONOMIE IMPEGNI (-)	FPV	RISORSE VINCOLATE AL 31-12-2017
						(a)	(b)	(b1)	(c)	(c1)	(d)	(e)	(f)=(a)+(b)+(b1)-(c)-(c1)-(d)-(e)
Vincoli derivanti da leggi e dai principi contabili	S			2130110037	ATTUAZIONE DI PROGETTI SPECIALI DI COMPETENZA REGIONALE - ANNO 2010 - FONDI A SOGGETTI PUBBLICI -CNI/10	195.162,06	-		-		-	-	
Vincoli derivanti da leggi e dai principi contabili	S			2130110038	SPESE PER LE ATTIVITA' DI FORMAZIONE DEL PERSONALE DEL SSR E PER IL CONSEGUIMENTO DELLA QUALIFICA DI OPERATORE SOCIO SANITARIO - CNI/10	443.567,00	-		-		-	-	
Vincoli derivanti da leggi e dai principi contabili	T					1.184.095,26	-	-	-	-	-	-	1.184.095,26
Vincoli derivanti da leggi e dai principi contabili	E	1101020003	IMPOSTA REGIONALE SULLE ATTIVITA' PRODUTTIVE (IRAP) DESTINATA AL FINANZIAMENTO DELLA SANITÀ - ANNO 2011 (D.LGS. 446/1997) -CNI/11			-	-				-	-	
Vincoli derivanti da leggi e dai principi contabili	E	1101020012	COMPARTECIPAZIONE REGIONALE ALL'IVA (ART. 2 COMMA 4 D.LGS. N. 56/2000) DESTINATA AL FINANZIAMENTO DELLA SANITÀ - ANNO 2011 -CNI/11			-	-				-	-	
Vincoli derivanti da leggi e dai principi contabili	E	1101020020	ADDIZIONALE REGIONALE ALL'IRPEF 0,9% - DESTINATA AL FINANZIAMENTO DELLA SANITÀ - ANNO 2011 (ART. 50 D.LGS. N. 446/1997) - CNI/11			-	-				-	-	
Vincoli derivanti da leggi e dai principi contabili	S			2121010014	AGENZIA SANITARIA REGIONALE - ANNO 2011 - CNI/11	-	-		-		-	-	
Vincoli derivanti da leggi e dai principi contabili	T					-	-	-	-	-	-	-	-
Vincoli derivanti da leggi e dai principi contabili	E	1101020004	IMPOSTA REGIONALE SULLE ATTIVITA' PRODUTTIVE (IRAP) DESTINATA AL FINANZIAMENTO DELLA SANITA' - ANNO 2012 (D.LGS. 446/1997- ART. 29 L.R. 37/2008) - CNI/12			-	-				-	-	
Vincoli derivanti da leggi e dai principi contabili	E	1101020014	COMPARTECIPAZIONE REGIONALE ALL'IVA (ART. 2 COMMA 4 D.LGS. 56/2000) DESTINATA AL FINANZIAMENTO DELLA SANITA' - ANNO 2012 - CNI/12			-	-				-	-	
Vincoli derivanti da leggi e dai principi contabili	S			2121010015	CONTRIBUTO ALL'AGENZIA SANITARIA REGIONALE NELLE SPESE DI GESTIONE - ANNO 2012	-	-		-		-	-	
Vincoli derivanti da leggi e dai principi contabili	S			2121010016	CONTRIBUTO ALL'AGENZIA SANITARIA REGIONALE NELLE SPESE DI GESTIONE - ANNO 2012 - SPESE PER IL PERSONALE - CNI/12	-	-		-		-	-	
Vincoli derivanti da leggi e dai principi contabili	S			2130110043	SPESE PER IL FINANZIAMENTO DEI LIVELLI ESSENZIALI DI ASSISTENZA (LEA) - ANNO 2012	-	-		-		-	-	
Vincoli derivanti da leggi e dai principi contabili	S			2130110046	ECONOMIE DERIVANTI DALLA CHIUSURA DEL FOND SANITARIO INDISTINTO 2012 DA DESTINARE AGLI ENTI DEL SSR - ART.29, CO. 1, LETT. I - D.LGS. 118/2011 (ART. 12 LR 44/2013)	-	-		-		-	-	
Vincoli derivanti da leggi e dai principi contabili	S			2130110066	ASSEGNAZIONE AGLI ENTI DEL SSR PER INTEGRAZIONE SOCIO SANITARIA - DIPENDENZE - ANNO 2012	74.110,83	-		-		-	-	
Vincoli derivanti da leggi e dai principi contabili	S			2130110067	ASSEGNAZIONE A ASUR PER L'ATTUAZIONE DEI PROGRAMMI DI RISANAMENTO E PROFILASSI VETERINARIA L. 23/12/1978 N. 833 - ART. 17, L. 22/12/1984 N. 887 - ANNO 2012	-	-		-		-	-	
Vincoli derivanti da leggi e dai principi contabili	S			2130110117	TRASFERIMENTI A ENTI PUBBLICI PER PROGETTI DI INTEGRAZIONE SOCIO SANITARIA - DIPENDENZE - QUOTA SANITA' - ANNO 2012	-	-		-		-	-	

NATURA	ENTRATA /SPESA	CAPITOLO ENTRATA	ENTRATA DESCRIZIONE	CAPITOLO SPESA	SPESA DESCRIZIONE	RISORSE VINCOLATE AL 01/01/2017	ACCERTAMENTI PRESUNTI ESERCIZIO 2017	ULTERIORI ACCERTAMENTI PRESUNTI	IMPEGNI PRESUNTI ESERCIZIO 2017	ULTERIORI IMPEGNI PRESUNTI	CANCELLAZIONE ACCERTAMENTO O VINCOLO (+) / ECONOMIE IMPEGNI (-)	FPV	RISORSE VINCOLATE AL 31-12-2017
						(a)	(b)	(b1)	(c)	(c1)	(d)	(e)	(f)=(a)+(b)+(b1)-(c)-(c1)-(d)-(e)
Vincoli derivanti da leggi e dai principi contabili	S			2130110270	SPESE PER LA DEMATERIALIZZAZIONE DELLA RICETTA SSR - CNI/2014	-	-		-		-	-	
Vincoli derivanti da leggi e dai principi contabili	S			2130120005	CONTRIBUTI IN CONTO ESERCIZIO PER INVESTIMENTI AI SENSI DELL'ART. 29 DEL D.LGS 118/2011	0,01	-		-		-	-	
Vincoli derivanti da leggi e dai principi contabili	S			2130120014	SPESE PER LA REALIZZAZIONE DELLA RETE PER LA RICETTA DEMATERIALIZZATA SSR - ANNO 2015 - CNI/15	-	-		-		-	-	
Vincoli derivanti da leggi e dai principi contabili	S			2130210109	DGR 1340/2016 - Trasferimento destinato al rimborso dei tickets sanitari rientrante tra gli interventi straordinari a seguito degli eventi sismici che hanno colpito la regione Marche	-	-		-		-	-	
Vincoli derivanti da leggi e dai principi contabili	S			2130710003	SPESE PER LA REALIZZAZIONE DELLA RETE PER LA RICETTA DEMATERIALIZZATA SSR - ANNO 2015 - CNI 2015	-	-		-		-	-	
Vincoli derivanti da leggi e dai principi contabili	S			2130710037	SPESE PER LA DEMATERIALIZZAZIONE DELLA RICETTA SSR - CNI/2014	-	-		-		-	-	
Vincoli derivanti da leggi e dai principi contabili	T					74.110,84	-	-	-	-	-	-	74.110,84
Vincoli derivanti da leggi e dai principi contabili	E	1101020005	IMPOSTA REGIONALE SULLE ATTIVITA' PRODUTTIVE (IRAP) DESTINATA AL FINANZIAMENTO DELLA SANITA' - ANNO 2013 (D.LGS. 446/1997 - ART. 29 L.R. 37/2008) - CNI/13			-	-				-	-	
Vincoli derivanti da leggi e dai principi contabili	E	1101020015	COMPARTECIPAZIONE REGIONALE ALL'IVA (ART.2 COMMA 4 D.LGS. 56/2000) DESTINATA AL FINANZIAMENTO DELLA SANITA' - ANNO 2013 - CNI/13			-	-				-	-	
Vincoli derivanti da leggi e dai principi contabili	E	1101020021	ADDIZIONALE REGIONALE ALL'IRPEF 0.9% - DESTINATA AL FINANZIAMENTO DELLA SANITA' - ANNO 2013 (D.LGS 446/1997) - CNI/13			-	-				-	-	
Vincoli derivanti da leggi e dai principi contabili	S			52823135	SPESE PER ATTIVITA' DI INFORMAZIONE E DI COMUNICAZIONE IN CAMPO SANITARIO - ANNO 2013 - CNI/13	302,50	-	-	-	-	-	-	
Vincoli derivanti da leggi e dai principi contabili	S			2050310009	SPESE PER LA MANUTENZIONE E LO SVILUPPO DELLA RETE DI EMERGENZA SANITARIA 118 - ANNO 2013 - CNI/13	-	-		-		-	-	
Vincoli derivanti da leggi e dai principi contabili	S			2130110014	SPESE PER ASSISTENZA INFORMATICA E MANUTENZIONE SOFTWARE - ANNO 2013 - CNI/13	2.135,01	-		-		-	-	
Vincoli derivanti da leggi e dai principi contabili	S			2130110044	SPESE PER IL FINANZIAMENTO DEI LIVELLI ESSENZIALI DI ASSISTENZA (LEA) - ANNO 2013 - CNI/13	0,08	-		-		-	-	
Vincoli derivanti da leggi e dai principi contabili	S			2130110045	FONDO DI RIEQUILIBRIO AI SENSI DELL'ART. 26 L.R. 13/03 - ANNO 2013 - CNI/13	-	-		-		-	-	
Vincoli derivanti da leggi e dai principi contabili	S			2130110049	ECONOMIE DERIVANTI DALLA CHIUSURA DEL FONDO SANITARIO INDISTINTO 2013 DA DESTINARE AGLI ENTI DEL SSR (ART. 29, COMMA 1, LETTERA I), DEL D.LGS 118/2011 (ART. 12, LR 44/2013) - **CFR 30301073 - CNI/14	-	-		-		-	-	
Vincoli derivanti da leggi e dai principi contabili	S			2130110068	ASSEGNAZIONE AGLI ENTI DEL SSR PER INTEGRAZIONE SOCIO SANITARIA - DIPENDENZE - ANNO 2013 -CNI/13	-	-		-		-	-	

NATURA	ENTRATA /SPESA	CAPITOLO ENTRATA	ENTRATA DESCRIZIONE	CAPITOLO SPESA	SPESA DESCRIZIONE	RISORSE VINCOLATE AL 01/01/2017	ACCERTAMENTI PRESUNTI ESERCIZIO 2017	ULTERIORI ACCERTAMENTI PRESUNTI	IMPEGNI PRESUNTI ESERCIZIO 2017	ULTERIORI IMPEGNI PRESUNTI	CANCELLAZIONE ACCERTAMENTO O VINCOLO (+) / ECONOMIE IMPEGNI (-)	FPV	RISORSE VINCOLATE AL 31-12-2017
						(a)	(b)	(b1)	(c)	(c1)	(d)	(e)	(f)=(a)+(b)+(b1)-(c)-(c1)-(d)-(e)
Vincoli derivanti da leggi e dai principi contabili	S			2130110069	SPESE PER LE ATTIVITA' DI FORMAZIONE DEL PERSONALE DEL SSR E PER IL CONSEGUIMENTO DELLA QUALIFICA DI OPERATORE SOCIO SANITARIO - ANNO 2013 - CNI/13	4.977,00	-		-		-	-	
Vincoli derivanti da leggi e dai principi contabili	S			2130110070	ASSEGNAZIONE A ASUR PER L'ATTUAZIONE DEI PROGRAMMI DI RISANAMENTO E PROFILASSI VETERINARIA L.23/12/1978 N.883 - ART. 17, L. 22/12/1984 N.887 - ANNO 2013 - CNI/13	-	-		-		-	-	
Vincoli derivanti da leggi e dai principi contabili	S			2130110071	CONTRIBUTO ALL'ASUR PER LA SPERIMENTAZIONE GESTIONALE DI CHIRURGIA AMBULATORIALE EXTRA-OSPEDALIERA - ANNO 2013 - CNI/13	-	-		-		-	-	
Vincoli derivanti da leggi e dai principi contabili	S			2130110079	ASSEGNAZIONE AGLI ENTI DEL SSR PER INTEGRAZIONE SOCIO SANITARIA - INTEGRAZIONE QUOTA 2013 PER ATTUAZIONE DGR N. 217/2014 - CNI/2014	-	-		-		-	-	
Vincoli derivanti da leggi e dai principi contabili	S			2130110080	ASSEGNAZIONE AGLI ENTI DEL SSR PER INTEGRAZIONE SOCIO SANITARIA - INTEGRAZIONE QUOTA 2013 FINALIZZATA ALLA STRUTTURA DI ACCOGLIENZA PER PAZIENTI PSICHIATRICI "PIAN DELL'ABBATE" DI URBANIA - CNI/2014	-	-		-		-	-	
Vincoli derivanti da leggi e dai principi contabili	S			2130110118	SPESE PER IL FINANZIAMENTO DELL'ISTITUTO ZOOPROFILATTICO SPERIMENTALE DELL'UMBRIA E DELLE MARCHE - ANNO 2013 - CNI/13	-	-		-		-	-	
Vincoli derivanti da leggi e dai principi contabili	S			2130110119	SPESE PER IL FINANZIAMENTO DEI CORSI PROFESSIONALI UNIVERSITARI, DEI CORSI DI SPECIALIZZAZIONE E ALTRI CONTRIBUTI - ANNO 2013 - CNI/13	-	-		-		-	-	
Vincoli derivanti da leggi e dai principi contabili	S			2130110120	TRASFERIMENTI A ENTI PUBBLICI PER PROGETTI DI INTEGRAZIONE SOCIO SANITARIA - DIPENDENZE - QUOTA SANITA' - ANNO 2013 - CNI/13	30.624,38	-		-		-	-	
Vincoli derivanti da leggi e dai principi contabili	S			2130110271	SPESE PER ATTIVITA' DI INFORMAZIONE E DI COMUNICAZIONE IN CAMPO SANITARIO - ANNO 2013 - CNI/16	-	-		-		-	-	
Vincoli derivanti da leggi e dai principi contabili	T					38.038,97	-	-	-	-	-	-	38.038,97
Vincoli derivanti da leggi e dai principi contabili	E	1101020006	IMPOSTA REGIONALE SULLE ATTIVITA' PRODUTTIVE (IRAP) DESTINATA AL FINANZIAMENTO DELLA SANITA' - ANNO 2014 (D.LGS. 446/1997 - ART. 29 L.R. 37/2008 - ART. 5 D.LGS. 68/2011) - CNI/14			-	-				86.692.069,98	-	
Vincoli derivanti da leggi e dai principi contabili	E	1101020016	COMPARTECIPAZIONE REGIONALE ALL'IVA (ART.2 COMMA 4 D.LGS. 56/2000 - ART. 4 D.LGS. 68/2011) DESTINATA AL FINANZIAMENTO DELLA SANITA' - ANNO 2014 - CNI/14			-	-				-	-	
Vincoli derivanti da leggi e dai principi contabili	E	1101020022	ADDIZIONALE REGIONALE ALL'IRPEF 1,23% - DESTINATA AL FINANZIAMENTO DELLA SANITA' - ANNO 2014 (D.LGS 446/1997 - ART. 6, D.LGS. 68/2011) - CNI/14			-	-				6.949.389,02	-	
Vincoli derivanti da leggi e dai principi contabili	E	1201010134	ASSEGNAZIONE DI FONDI DA PARTE DELLO STATO PER LA QUOTA DI RIEQUILIBRIO DEL FONDO SANITARIO INDISTINTO 2014 - CNI/14			-	-				-	-	
Vincoli derivanti da leggi e dai principi contabili	E	1201010287	FONDO DI GARANZIA DI CUI ALL'ART. 13, COMMA 3 DEL DECRETO LEGISLATIVO 56/2000			-	-				- 93.641.459,00	-	
Vincoli derivanti da leggi e dai principi contabili	E	1301020014	ENTRATE PER PRESTAZIONI SANITARIE EROGATE DAGLI ENTI DEL SSR A CITTADINI RESIDENTI IN ALTRE REGIONI REGOLATE IN MOBILITA' - ANNO 2014 - CNI/14			-	-				-	-	

NATURA	ENTRATA /SPESA	CAPITOLO ENTRATA	ENTRATA DESCRIZIONE	CAPITOLO SPESA	SPESA DESCRIZIONE	RISORSE VINCOLATE AL 01/01/2017	ACCERTAMENTI PRESUNTI ESERCIZIO 2017	ULTERIORI ACCERTAMENTI PRESUNTI	IMPEGNI PRESUNTI ESERCIZIO 2017	ULTERIORI IMPEGNI PRESUNTI	CANCELLAZIONE ACCERTAMENTO O VINCOLO (+) / ECONOMIE IMPEGNI (-)	FPV	RISORSE VINCOLATE AL 31-12-2017
						(a)	(b)	(b1)	(c)	(c1)	(d)	(e)	(f)=(a)+(b)+(b1)-(c)-(c1)-(d)-(e)
Vincoli derivanti da leggi e dai principi contabili	E	1305020021	RECUPERO DELLE RISORSE EROGATE IN ECCEDENZA AGLI ENTI DEL SSR A TITOLO DI ACCONTO SUL FONDO SANITARIO INDISTINTO - **CFR CAP 52821120/S - CNI/15			-	-				-	-	
Vincoli derivanti da leggi e dai principi contabili	S			2050310010	SPESE PER LA MANUTENZIONE E LO SVILUPPO DELLA RETE DI EMERGENZA SANITARIA 118 - ANNO 2014 - CNI/14	-	-		-		-	-	
Vincoli derivanti da leggi e dai principi contabili	S			2120210005	ASSEGNAZIONE AGLI ENTI DEL SSR PER INTEGRAZIONE SOCIO SANITARIA - DISABILITA' - ANNO 2014 - CNI/14	-	-		-		-	-	
Vincoli derivanti da leggi e dai principi contabili	S			2120410008	ASSEGNAZIONE AGLI ENTI DEL SSR PER INTEGRAZIONE SOCIO SANITARIA - DIPENDENZE - ANNO 2014 - CNI/14	-	-		-		-	-	
Vincoli derivanti da leggi e dai principi contabili	S			2121010017	CONTRIBUTO ALL'AGENZIA SANITARIA NELLE SPESE DI GESTIONE - ANNO 2014 - SPESE PER IL PERSONALE - CNI/14	-	-		-		-	-	
Vincoli derivanti da leggi e dai principi contabili	S			2130110001	SPESE PER LA QUOTA ASSOCIATIVA AL CENTRO INTERRIGONALE DI RIFERIMENTO PER LE ATTIVITA' DI PRELIEVO E TRAPIANTO DI ORGANI - NITP (ARTICOLO 11 - LEGGE 91/99) ANNO 2014 - CNI/14	-	-		-		-	-	
Vincoli derivanti da leggi e dai principi contabili	S			2130110002	SPESE PER I RICETTARI MEDICI - ANNO 2014 - CNI/14	-	-		-		-	-	
Vincoli derivanti da leggi e dai principi contabili	S			2130110010	SPESE PER PRESTAZIONI SANITARIE A CITTADINI DELLA REGIONE MARCHE REGOLATE IN MOBILITA' - ANNO 2014 - CNI/14	-	-		-		-	-	
Vincoli derivanti da leggi e dai principi contabili	S			2130110015	SPESE PER ASSISTENZA INFORMATICA E MANUTENZIONE SOFTWARE - ANNO 2014 - CNI/14	-	-		-		-	-	
Vincoli derivanti da leggi e dai principi contabili	S			2130110016	FINANZIAMENTO DEL SISTEMA INFORMATIVO SANITARIO UNICO REGIONALE (SIA) - ANNO 2014 - CNI/14	-	-		-		-	-	
Vincoli derivanti da leggi e dai principi contabili	S			2130110047	SPESE PER IL FINANZIAMENTO DEI LIVELLI ESSENZIALI DI ASSISTENZA (LEA) - ANNO 2014 - CNI/14	-	-		-		-	-	
Vincoli derivanti da leggi e dai principi contabili	S			2130110048	FONDO DI RIEQUILIBRIO AI SENSI DELL'ART. 26 L.R. 13/03 - ANNO 2014 - CNI/14	-	-		-		-	-	
Vincoli derivanti da leggi e dai principi contabili	S			2130110054	ECONOMIE DERIVANTI DALLA CHIUSURA DEL FONDO SANITARIO INDISTINTO 2014 DA DESTINARE AGLI ENTI DEL SSR (ART. 29, COMMA 1, LETTERA I), DEL D.LGS 118/2011 (ART. 12, LR 44/2013) - **CFR 30301082 - CNI/15	-	-		-		-	-	
Vincoli derivanti da leggi e dai principi contabili	S			2130110072	ATTUAZIONE DI PROGETTI SPECIALI DI COMPETENZA REGIONALE - ANNO 2014 - CNI/14	-	-		-		-	-	
Vincoli derivanti da leggi e dai principi contabili	S			2130110073	ASSEGNAZIONE A ASUR CONNESSA ALLE ATTIVITA' DEL CENTRO REGIONALE DI RIFERIMENTO PER LA MEDICINA GENERALE PER LE CURE PRIMARIE - ANNO 2014 - CNI/14	-	-		-		-	-	
Vincoli derivanti da leggi e dai principi contabili	S			2130110074	PROGETTO REGIONALE DI SVILUPPO E POTENZIAMENTO DELLE ATTIVITA' DI PRELIEVO E DI TRAPIANTO DEGLI ORGANI E TESSUTI - ANNO 2014 - CNI/14	-	-		-		-	-	
Vincoli derivanti da leggi e dai principi contabili	S			2130110075	SPESE PER LE ATTIVITA' DI FORMAZIONE DEL PERSONALE DEL SSR E PER IL CONSEGUIMENTO DELLA QUALIFICA DI OPERATORE SOCIO SANITARIO - ANNO 2014 - CNI/14	-	-		-		-	-	

NATURA	ENTRATA /SPESA	CAPITOLO ENTRATA	ENTRATA DESCRIZIONE	CAPITOLO SPESA	SPESA DESCRIZIONE	RISORSE VINCOLATE AL 01/01/2017	ACCERTAMENTI PRESUNTI ESERCIZIO 2017	ULTERIORI ACCERTAMENTI PRESUNTI	IMPEGNI PRESUNTI ESERCIZIO 2017	ULTERIORI IMPEGNI PRESUNTI	CANCELLAZIONE ACCERTAMENTO O VINCOLO (+) / ECONOMIE IMPEGNI (-)	FPV	RISORSE VINCOLATE AL 31-12-2017
						(a)	(b)	(b1)	(c)	(c1)	(d)	(e)	(f)=(a)+(b)+(b1)-(c)-(c1)-(d)-(e)
Vincoli derivanti da leggi e dai principi contabili	S			2130110076	ASSEGNAZIONE A ASUR PER L'ATTUAZIONE DEI PROGRAMMI DI RISANAMENTO E PROFILASSI VETERINARIA L.23/12/1978 N.883 - ART. 17, L. 22/12/1984 N.887 - ANNO 2014 - CNI/14	-	-		-		-	-	
Vincoli derivanti da leggi e dai principi contabili	S			2130110077	ASSEGNAZIONE AGLI ENTI DEL SSR PER INTERVENTI DIDATTICI E SPESE DI GESTIONE PER ATTIVITA' DI FORMAZIONE IN CORSI DI LAUREA DELLE PROFESSIONI SANITARIE NON MEDICHE (EX DIPLOMI UNIVERSITARI) - ANNO 2014 - CNI/14	-	-		-		-	-	
Vincoli derivanti da leggi e dai principi contabili	S			2130110078	SPESE PER L'IMPLEMENTO ED IL POTENZIAMENTO DELLE ATTIVITA' DIALITICHE NEL PERIODO ESTIVO - ANNO 2014 - CNI/14	-	-		-		-	-	
Vincoli derivanti da leggi e dai principi contabili	S			2130110081	SPESE PER RIMBORSI A DONATORI VIVENTI DI ORGANO O PARTE DI ESSO AI SENSI DELLA NORMATIVA STATALE VIGENTE - ANNO 2014 - CNI/14	-	-		-		-	-	
Vincoli derivanti da leggi e dai principi contabili	S			2130110121	SPESE PER IL FINANZIAMENTO DELL'ISTITUTO ZOOPROFILATTICO SPERIMENTALE DELL'UMBRIA E DELLE MARCHE - ANNO 2014 - CNI/14	-	-		-		-	-	
Vincoli derivanti da leggi e dai principi contabili	S			2130110122	SPESE PER IL FINANZIAMENTO DEI CORSI PROFESSIONAI UNIVERSITARI, DEI CORSI DI SPECIALIZZAZIONE E ALTRI CONTRIBUTI - ANNO 2014 - CNI/14	-	-		-		-	-	
Vincoli derivanti da leggi e dai principi contabili	S			2130110123	SPESE PER IL FUNZIONAMENTO DELL'OSSERVATORIO SULLA LEGISLAZIONE E SULLA GIURISPRUDENZA IN MATERIA DI SICUREZZA SUL LAVORO "OLYMPUS" - ANNO 2014 - CNI/14	-	-		-		-	-	
Vincoli derivanti da leggi e dai principi contabili	S			2130110124	SPESE PER L'ATTIVITA' DI VERIFICA E REVISIONE DELLA QUALITA' DEL SETTORE DEI LABORATORI ANALISI - ANNO 2014 - CNI/14	-	-		-		-	-	
Vincoli derivanti da leggi e dai principi contabili	S			2130110179	TRASFERIMENTI A ENTI PRIVATI PER PROGETTI DI INTEGRAZIONE SOCIO SANITARIA - DIPENDENZE - QUOTA SANITA' - ANNO 2014 - CNI/14	-	-		-		-	-	
Vincoli derivanti da leggi e dai principi contabili	S			2130110180	TRASFERIMENTI A ENTI PRIVATI PER PROGETTI DI INTEGRAZIONE SOCIO SANITARIA - DISABILITA' - QUOTA SANITA' - ANNO 2014 - CNI/14	50.699,45	-		-		-	-	
Vincoli derivanti da leggi e dai principi contabili	S			2130110184	ASSEGNAZIONE AGLI ENTI DEL SSR PER INTEGRAZIONE SOCIO SANITARIA - DIPENDENZE - ANNO 2014 - CNI/14	-	-		-		-	-	
Vincoli derivanti da leggi e dai principi contabili	S			2130110186	TRASFERIMENTI A ALTRE IMPRESE PER PROGETTI DI INTEGRAZIONE SOCIO SANITARIA - DIPENDENZE - QUOTA SANITA' - ANNO 2014 - CNI/14	-	-		-		-	-	
Vincoli derivanti da leggi e dai principi contabili	S			2130110252	FONDO DI RIEQUILIBRIO AI SENSI DELL'ART. 26 L.R. 13/03 - ANNO 2014 - CNI/14 - Trasferimenti correnti a Aziende ospedaliere e Aziende ospedaliere universitarie integrate con il SSN a titolo di finanziamento del servizio sanitario nazionale - EX 52821111	-	-		-		-	-	
Vincoli derivanti da leggi e dai principi contabili	S			2130120006	CONTRIBUTI IN CONTO ESERCIZIO PER INVESTIMENTI AI SENSI DELL'ART. 29 DEL D.LGS 118/2011 - ANNO 2014 - CNI/14	64.663,64	-		-		-	-	
Vincoli derivanti da leggi e dai principi contabili	S			2130210096	TRASFERIMENTI A COMUNI PER PROGETTI DI INTEGRAZIONE SOCIO SANITARIA - DIPENDENZE - QUOTA SANITA' - ANNO 2014 - CNI/14	-	-		-		-	-	
Vincoli derivanti da leggi e dai principi contabili	S			2130810008	TRASFERIMENTI A ENTI PUBBLICI PER PROGETTI DI INTEGRAZIONE SOCIO SANITARIA - DIPENDENZE - QUOTA SANITA' - ANNO 2014 - CNI/14	-	-		-		-	-	
Vincoli derivanti da leggi e dai principi contabili	T					115.363,09	-	-	-	-	-	-	115.363,09

NATURA	ENTRATA /SPESA	CAPITOLO ENTRATA	ENTRATA DESCRIZIONE	CAPITOLO SPESA	SPESA DESCRIZIONE	RISORSE VINCOLATE AL 01/01/2017	ACCERTAMENTI PRESUNTI ESERCIZIO 2017	ULTERIORI ACCERTAMENTI PRESUNTI	IMPEGNI PRESUNTI ESERCIZIO 2017	ULTERIORI IMPEGNI PRESUNTI	CANCELLAZIONE ACCERTAMENTO O VINCOLO (+) / ECONOMIE IMPEGNI (-)	FPV	RISORSE VINCOLATE AL 31-12-2017
						(a)	(b)	(b1)	(c)	(c1)	(d)	(e)	(f)=(a)+(b)+(b1)-(c)-(c1)-(d)-(e)
Vincoli derivanti da leggi e dai principi contabili	E	1101020007	IMPOSTA REGIONALE SULLE ATTIVITA' PRODUTTIVE (IRAP) DESTINATA AL FINANZIAMENTO DELLA SANITA' - ANNO 2015 (D.LGS. 446/1997 - ART. 29 L.R. 37/2008 - ART. 5 D.LGS. 68/2011) - CNI/15			-	-				-	-	
Vincoli derivanti da leggi e dai principi contabili	E	1101020017	COMPARTECIPAZIONE REGIONALE ALL'IVA (ART.2 COMMA 4 D.LGS. 56/2000 - ART. 4 D.LGS. 68/2011) DESTINATA AL FINANZIAMENTO DELLA SANITA' - ANNO 2015 - CNI/15			-	-				-	-	
Vincoli derivanti da leggi e dai principi contabili	E	1101020023	ADDIZIONALE REGIONALE ALL'IRPEF 1,23% - DESTINATA AL FINANZIAMENTO DELLA SANITA' - ANNO 2015 (D.LGS 446/1997 - ART. 6, D.LGS. 68/2011) - CNI/15			-	-				-	-	
Vincoli derivanti da leggi e dai principi contabili	E	1201010135	ASSEGNAZIONE DI FONDI DA PARTE DELLO STATO PER LA QUOTA DI RIEQUILIBRIO DEL FONDO SANITARIO INDISTINTO 2015 - CNI/14			-	-				-	-	
Vincoli derivanti da leggi e dai principi contabili	E	1301020015	ENTRATE PER PRESTAZIONI SANITARIE EROGATE DAGLI ENTI DEL SSR A CITTADINI RESIDENTI IN ALTRE REGIONI REGOLATE IN MOBILITA' - ANNO 2015 - CNI/15			-	-				-	-	
Vincoli derivanti da leggi e dai principi contabili	S			2090910011	CONTRIBUTO ALL'ARPAM NELLE SPESE DI GESTIONE ANNO 2015 - ART. 21 LETT A LR 60/1997 - CNI/15	-	-		-		-	-	
Vincoli derivanti da leggi e dai principi contabili	S			2121010018	CONTRIBUTO ALL'AGENZIA SANITARIA REGIONALE NELLE SPESE DI GESTIONE - ANNO 2015 - CNI/15	-	-		-		-	-	
Vincoli derivanti da leggi e dai principi contabili	S			2121010019	CONTRIBUTO ALL'AGENZIA SANITARIA NELLE SPESE DI GESTIONE - ANNO 2015 - SPESE PER IL PERSONALE - CNI/15	-	-		-		-	-	
Vincoli derivanti da leggi e dai principi contabili	S			2130110003	SPESE PER I RICETTARI MEDICI - ANNO 2015 - CNI/15	-	-		-		-	-	
Vincoli derivanti da leggi e dai principi contabili	S			2130110011	SPESE PER PRESTAZIONI SANITARIE A CITTADINI DELLA REGIONE MARCHE REGOLATE IN MOBILITA' - ANNO 2015 - CNI/15	-	-		-		-	-	
Vincoli derivanti da leggi e dai principi contabili	S			2130110017	SPESE PER LA MANUTENZIONE E LO SVILUPPO DELLA RETE DI EMERGENZA SANITARIA 118 - ANNO 2015 - CNI/15	-	-		-		-	-	
Vincoli derivanti da leggi e dai principi contabili	S			2130110018	SPESE PER L'ATTUAZIONE DEI PROGRAMMI DI RISANAMENTO E PROFILASSI VETERINARIA L.23/12/1978 N.833 - ART. 17 - L. 22/12/1984 N.887 - ACQUISIZIONE DI BENI E SERVIZI - ANNO 2015 - CNI/15	-	-		-		-	-	
Vincoli derivanti da leggi e dai principi contabili	S			2130110019	SPESE PER ASSISTENZA INFORMATICA E MANUTENZIONE SOFTWARE - ANNO 2015 - CNI/15	-	-		-		-	-	
Vincoli derivanti da leggi e dai principi contabili	S			2130110020	FINANZIAMENTO DEL SISTEMA INFORMATIVO SANITARIO UNICO REGIONALE (SIA) - ANNO 2015 - CNI/15	1.807,52	-		-		-	-	
Vincoli derivanti da leggi e dai principi contabili	S			2130110021	SPESE PER L'ATTRIBUZIONE DEI DGR E IL MONITORAGGIO REGIONALE DELL'ATTIVITA' DI RICOVERO - ACQUISIZIONE LICENZE D'USO SOFTWARE PER GLI ENTI DEL SSR E DELL'ARS - ANNO 2015 - CNI/15	-	-		-		-	-	
Vincoli derivanti da leggi e dai principi contabili	S			2130110052	SPESE PER IL FINANZIAMENTO DEI LIVELLI ESSENZIALI DI ASSISTENZA (LEA) - ANNO 2015 - CNI/15	-	-		-		-	-	
Vincoli derivanti da leggi e dai principi contabili	S			2130110053	FONDO DI RIEQUILIBRIO AI SENSI DELL'ART. 26 L.R. 13/03 - ANNO 2015 - CNI/15	-	-		-		-	-	

NATURA	ENTRATA /SPESA	CAPITOLO ENTRATA	ENTRATA DESCRIZIONE	CAPITOLO SPESA	SPESA DESCRIZIONE	RISORSE VINCOLATE AL 01/01/2017	ACCERTAMENTI PRESUNTI ESERCIZIO 2017	ULTERIORI ACCERTAMENTI PRESUNTI	IMPEGNI PRESUNTI ESERCIZIO 2017	ULTERIORI IMPEGNI PRESUNTI	CANCELLAZIONE ACCERTAMENTO O VINCOLO (+) / ECONOMIE IMPEGNI (-)	FPV	RISORSE VINCOLATE AL 31-12-2017
						(a)	(b)	(b1)	(c)	(c1)	(d)	(e)	(f)=(a)+(b)+(b1)-(c)-(c1)-(d)-(e)
Vincoli derivanti da leggi e dai principi contabili	S			2130110082	ASSEGNAZIONE AGLI ENTI DEL SSR PER INTEGRAZIONE SOCIO SANITARIA - DIPENDENZE - ANNO 2015 - CNI/15	5.979,58	-		-		-	-	
Vincoli derivanti da leggi e dai principi contabili	S			2130110083	ASSEGNAZIONE AGLI ENTI DEL SSR PER INTEGRAZIONE SOCIO SANITARIA - DISABILITA' - ANNO 2015 - CNI/15	-	-		-		-	-	
Vincoli derivanti da leggi e dai principi contabili	S			2130110084	PROGETTO REGIONALE DI SVILUPPO E POTENZIAMENTO DELLE ATTIVITA' DI PRELIEVO E DI TRAPIANTO DEGLI ORGANI E TESSUTI - ANNO 2015 - CNI/15	-	-		-		-	-	
Vincoli derivanti da leggi e dai principi contabili	S			2130110085	SPESE PER LE ATTIVITA' DI FORMAZIONE DEL PERSONALE DEL SSR E PER IL CONSEGUIMENTO DELLA QUALIFICA DI OPERATORE SOCIO SANITARIO - ANNO 2015 - CNI/15	-	-		-		-	-	
Vincoli derivanti da leggi e dai principi contabili	S			2130110086	ASSEGNAZIONE A ASUR PER L'ATTUAZIONE DEI PROGRAMMI DI RISANAMENTO E PROFILASSI VETERINARIA L.23/12/1978 N.883 - ART. 17, L. 22/12/1984 N.887 - ANNO 2015 - CNI/15	-	-		-		-	-	
Vincoli derivanti da leggi e dai principi contabili	S			2130110087	SPESE PER IL PIANO DI EMERGENZA SANITARIA PER IL CONTRASTO DELLE MALATTIE INFETTIVE TRASMISSIBILI DEGLI ANIMALI DPR 320/54 - DPR 362/96 - D. L.VO 225/2003 - DM 07.01.2000 - CNI/15	-	-		-		-	-	
Vincoli derivanti da leggi e dai principi contabili	S			2130110088	ASSEGNAZIONE AGLI ENTI DEL SSR PER INTERVENTI DIDATTICI E SPESE DI GESTIONE PER ATTIVITA' DI FORMAZIONE IN CORSI DI LAUREA DELLE PROFESSIONI SANITARIE NON MEDICHE (EX DIPLOMI UNIVERSITARI) - ANNO 2015 - CNI/15	-	-		-		-	-	
Vincoli derivanti da leggi e dai principi contabili	S			2130110089	SPESE PER L'IMPLEMENTO ED IL POTENZIAMENTO DELLE ATTIVITA' DIALITICHE NEL PERIODO ESTIVO - ANNO 2015 - CNI/15	-	-		-		-	-	
Vincoli derivanti da leggi e dai principi contabili	S			2130110090	SPESE PER INTERVENTI DIRETTI ALLA PREVENZIONE E LA CURA DELLA FIBROSI CISTICA (L. 548 DEL 23.12.1993) - ANNO 2015 - CNI/15	-	-		-		-	-	
Vincoli derivanti da leggi e dai principi contabili	S			2130110091	SPESE PER INTERVENTI PER LA PREVENZIONE E LA LOTTA ALL'AIDS - L. 135/1990 - ANNO 2015 - CNI/15	-	-		-		-	-	
Vincoli derivanti da leggi e dai principi contabili	S			2130110092	SPESE PER L'ASSISTENZA AGLI HANSENIANI E LORO FAMILIARI - L. 126/1980 E N. 463/1980 L. 31/1986 - L. 433/1993 - ANNO 2015 - CNI/15	984,00	-		-		-	-	
Vincoli derivanti da leggi e dai principi contabili	S			2130110093	SPESE PER L'ASSISTENZA SANITARIA AGLI STRANIERI CONNESSA ALLA PROCEDURA DI EMERSIONE DEL RAPPORTO DI LAVORO IRREGOLARE EX ART. 5 DEL D.LGS 109/2012 - ANNO 2015 - CNI/15	-	-		-		-	-	
Vincoli derivanti da leggi e dai principi contabili	S			2130110116	SPESE PER IL FINANZIAMENTO AGLI ENTI DEL SSR SSR DELL'ACQUISTO DEI FARMACI HCV - ANNO 2015	-	-		-		-	-	
Vincoli derivanti da leggi e dai principi contabili	S			2130110125	SPESE PER LA QUOTA ASSOCIATIVA AL CENTRO INTERRIGONALE DI RIFERIMENTO PER LE ATTIVITA' DI PRELIEVO E TRAPIANTO DI ORGANI - NITP (ARTICOLO 11 - LEGGE 91/99) ANNO 2015 - CNI/15	-	-		-		- 41.706,61	-	
Vincoli derivanti da leggi e dai principi contabili	S			2130110126	SPESE PER PROTOCOLLO DI INTESA CON FEDERSANITA' - ANCI PROSECUZIONE PROGETTO RINNOVO CARTA DI IDENTITA' - CNI/15	-	-		-		-	-	
Vincoli derivanti da leggi e dai principi contabili	S			2130110127	SPESE PER IL FINANZIAMENTO DEI CORSI PROFESSIONALI UNIVERSITARI, DEI CORSI DI SPECIALIZZAZIONE E ALTRI CONTRIBUTI - ANNO 2015 - CNI/15	25.000,00	-		-		-	-	
Vincoli derivanti da leggi e dai principi contabili	S			2130110128	SPESE PER IL FUNZIONAMENTO DEL CENTRO OPERATIVO REGIONALE MESOTELIOMI DELLA REGIONE MARCHE - ANNO 2015 - CNI/5	-	-		-		-	-	

NATURA	ENTRATA /SPESA	CAPITOLO ENTRATA	ENTRATA DESCRIZIONE	CAPITOLO SPESA	SPESA DESCRIZIONE	RISORSE VINCOLATE AL 01/01/2017	ACCERTAMENTI PRESUNTI ESERCIZIO 2017	ULTERIORI ACCERTAMENTI PRESUNTI	IMPEGNI PRESUNTI ESERCIZIO 2017	ULTERIORI IMPEGNI PRESUNTI	CANCELLAZIONE ACCERTAMENTO O VINCOLO (+) / ECONOMIE IMPEGNI (-)	FPV	RISORSE VINCOLATE AL 31-12-2017
						(a)	(b)	(b1)	(c)	(c1)	(d)	(e)	(f)=(a)+(b)+(b1)-(c)-(c1)-(d)-(e)
Vincoli derivanti da leggi e dai principi contabili	S			2130110129	SPESE PER IL FUNZIONAMENTO DELL'OSSERVATORIO SULLA LEGISLAZIONE E SULLA GIURISPRUDENZA IN MATERIA DI SICUREZZA SUL LAVORO "OLYMPUS" - ANNO 2015 - CNI/15	-	-		-		-	-	
Vincoli derivanti da leggi e dai principi contabili	S			2130110130	TRASFERIMENTI A ENTI PUBBLICI PER PROGETTI DI INTEGRAZIONE SOCIO SANITARIA - DIPENDENZE - QUOTA SANITA' - ANNO 2015 - CNI/15	30.625,12	-		-		-	-	
Vincoli derivanti da leggi e dai principi contabili	S			2130110131	TRASFERIMENTI A ENTI PUBBLICI PER PROGETTI DI INTEGRAZIONE SOCIO SANITARIA - DISABILITA' - QUOTA SANITA' - ANNO 2015 - CNI/15	473,90	-		-		-	-	
Vincoli derivanti da leggi e dai principi contabili	S			2130110132	SPESE PER L'ATTIVITA' DI VERIFICA E REVISIONE DELLA QUALITA' DEL SETTORE DEI LABORATORI ANALISI - ANNO 2015 - CNI/15	-	-		-		-	-	
Vincoli derivanti da leggi e dai principi contabili	S			2130110172	TRASFERIMENTI ALLE FAMIGLIE AFFIDATARIE PER SPESE SANITARIE - QUOTA SANITA' - ANNO 2015 - CNI/15	-	-		-		-	-	
Vincoli derivanti da leggi e dai principi contabili	S			2130110175	SPESE PER IL FINANZIAMENTO DELL'ISTITUTO ZOOPROFILATTICO SPERIMENTALE DELL'UMBRIA E DELLE MARCHE - ANNO 2015 - CNI/15	-	-		-		-	-	
Vincoli derivanti da leggi e dai principi contabili	S			2130110176	TRASFERIMENTI AD AZIENDE PUBBLICHE PER PROGETTI DI INTEGRAZIONE SOCIO SANITARIA - DISABILITA' - QUOTA SANITA' - ANNO 2015 - CNI/15	-	-		-		-	-	
Vincoli derivanti da leggi e dai principi contabili	S			2130110181	TRASFERIMENTI A ENTI PRIVATI PER PROGETTI DI INTEGRAZIONE SOCIO SANITARIA - DIPENDENZE - QUOTA SANITA' - ANNO 2015 - CNI/15	-	-		-		-	-	
Vincoli derivanti da leggi e dai principi contabili	S			2130110182	TRASFERIMENTI A ENTI PRIVATI PER PROGETTI DI INTEGRAZIONE SOCIO SANITARIA - DISABILITA' - QUOTA SANITA' - ANNO 2015 - CNI/15	-	-		-		-	-	
Vincoli derivanti da leggi e dai principi contabili	S			2130110183	TRASFERIMENTI A COMUNI PER SPESE SANITARIE CONNESSE ALLA LR 7/1994 - QUOTA SANITA' - ANNO 2015 - CNI/15	-	-		-		-	-	
Vincoli derivanti da leggi e dai principi contabili	S			2130110185	TRASFERIMENTI A ALTRE IMPRESE PER PROGETTI DI INTEGRAZIONE SOCIO SANITARIA - DIPENDENZE - QUOTA SANITA' - ANNO 2015 - CNI/15	-	-		-		-	-	
Vincoli derivanti da leggi e dai principi contabili	S			2130110187	PROGETTO REGIONALE DI SVILUPPO E POTENZIAMENTO DELLE ATTIVITA' DI PRELIEVO E DI TRAPIANTO DEGLI ORGANI E TESSUTI - ANNO 2015 - CNI/15 - Trasferimenti correnti a Aziende ospedaliere e Aziende ospedaliere universitarie integrate con il SSN a titolo di finanziamento del servizio sanitario nazionale - EX 52822142	30.458,20	-		-		-	-	
Vincoli derivanti da leggi e dai principi contabili	S			2130110188	ASSEGNAZIONE AGLI ENTI DEL SSR PER INTERVENTI DIDATTICI E SPESE DI GESTIONE PER ATTIVITA' DI FORMAZIONE IN CORSI DI LAUREA DELLE PROFESSIONI SANITARIE NON MEDICHE (EX DIPLOMI UNIVERSITARI) - ANNO 2015 - CNI/15 - Trasferimenti correnti a Aziende ospedaliere e Aziende ospedaliere universitarie integrate con il SSN a titolo di finanziamento del servizio sanitario nazionale - EX 52822146	3.819,76	-		-		-	-	
Vincoli derivanti da leggi e dai principi contabili	S			2130110189	ASSEGNAZIONE AGLI ENTI DEL SSR PER INTERVENTI DIDATTICI E SPESE DI GESTIONE PER ATTIVITA' DI FORMAZIONE IN CORSI DI LAUREA DELLE PROFESSIONI SANITARIE NON MEDICHE (EX DIPLOMI UNIVERSITARI) - ANNO 2015 - CNI/15 - Trasferimenti correnti a Istituti di ricovero e cura a carattere scientifico pubblici a titolo di finanziamento del servizio sanitario nazionale - EX 52822146	86,80	-		-		-	-	

NATURA	ENTRATA /SPESA	CAPITOLO ENTRATA	ENTRATA DESCRIZIONE	CAPITOLO SPESA	SPESA DESCRIZIONE	RISORSE VINCOLATE AL 01/01/2017	ACCERTAMENTI PRESUNTI ESERCIZIO 2017	ULTERIORI ACCERTAMENTI PRESUNTI	IMPEGNI PRESUNTI ESERCIZIO 2017	ULTERIORI IMPEGNI PRESUNTI	CANCELLAZIONE ACCERTAMENTO O VINCOLO (+) / ECONOMIE IMPEGNI (-)	FPV	RISORSE VINCOLATE AL 31-12-2017
						(a)	(b)	(b1)	(c)	(c1)	(d)	(e)	(f)=(a)+(b)+(b1)-(c)-(c1)-(d)-(e)
Vincoli derivanti da leggi e dai principi contabili	S			2130110202	SPESE PER COMPENSI AI COMPONENTI COLLEGI ARBITRALI AI SENSI DEGLI ACCORDI COLLETTIVI NAZIONALI CON I MEDICI DI MEDICINA GENERALE A PEDIATRI DI LIBERA SCELTA - ANNO 2015 - CNI/15	-	-		-		-	-	
Vincoli derivanti da leggi e dai principi contabili	S			2130110213	CONTRIBUTO ALL'AGENZIA SANITARIA REGIONALE NELLE SPESE DI GESTIONE - ANNO 2015 - CNI/15	-	-		-		-	-	
Vincoli derivanti da leggi e dai principi contabili	S			2130110214	CONTRIBUTO ALL'AGENZIA SANITARIA NELLE SPESE DI GESTIONE - ANNO 2015 - SPESE PER IL PERSONALE - CNI/15	-	-		-		-	-	
Vincoli derivanti da leggi e dai principi contabili	S			2130110253	FONDO DI RIEQUILIBRIO AI SENSI DELL'ART. 26 L.R. 13/03 - ANNO 2015 - CNI/15 - Trasferimenti correnti a Aziende ospedaliere e Aziende ospedaliere universitarie integrate con il SSN a titolo di finanziamento del servizio sanitario nazionale - EX 52821118	-	-		-		-	-	
Vincoli derivanti da leggi e dai principi contabili	S			2130110254	FONDO DI RIEQUILIBRIO AI SENSI DELL'ART. 26 L.R. 13/03 - ANNO 2015 - CNI/15 - Trasferimenti correnti a Istituti di ricovero e cura a carattere scientifico pubblici a titolo di finanziamento del servizio sanitario nazionale - EX 52821118	-	-		-		-	-	
Vincoli derivanti da leggi e dai principi contabili	S			2130110255	SPESE PER L'ASSISTENZA SANITARIA AGLI STRANIERI CONNESSA ALLA PROCEDURA DI EMERSIONE DEL RAPPORTO DI LAVORO IRREGOLARE EX ART. 5 DEL D.LGS 109/2012 - ANNO 2015 - CNI/15 - Trasferimenti correnti a Aziende ospedaliere e Aziende ospedaliere universitarie integrate con il SSN a titolo di finanziamento del servizio sanitario nazionale - EX 52822151	-	-		-		-	-	
Vincoli derivanti da leggi e dai principi contabili	S			2130110258	TRASFERIMENTI A ENTI PUBBLICI PER PROGETTI DI INTEGRAZIONE SOCIO SANITARIA - DISABILITA' - QUOTA SANITA' - ANNO 2015 - CNI/15 - Trasferimenti correnti a Comuni - EX 52823185	-	-		-		-	-	
Vincoli derivanti da leggi e dai principi contabili	S			2130110378	ECONOMIE DERIVANTI DALLA CHIUSURA DEL FONDO SANITARIO INDISTINTO 2015 DA DESTINARE AGLI ENTI DEL SSR - ART. 29, COMMA 1, LETTERA l) DEL D.LGS 118/2011 (ART. 12, LR 44/2013)	-	-		-		-	-	
Vincoli derivanti da leggi e dai principi contabili	S			2130120001	SPESE INTEGRATIVE DI MANUTENZIONE DEL SISTEMA INFORMATIVO SANITARIO UNICO REGIONALE (SIA) - ANNO 2015	-	-		-		-	-	
Vincoli derivanti da leggi e dai principi contabili	S			2130120007	CONTRIBUTI IN CONTO ESERCIZIO PER INVESTIMENTI AI SENSI DELL'ART. 29 DEL D.LGS 118/2011 - ANNO 2015 - CNI/15	-	-		-		-	-	
Vincoli derivanti da leggi e dai principi contabili	S			2130120015	CONTRIBUTI IN CONTO ESERCIZIO PER INVESTIMENTI AI SENSI DELL'ART. 29 DEL D.LGS 118/2011 - ANNO 2015 - CNI/15 - Contributi agli investimenti a Aziende ospedaliere e Aziende ospedaliere universitarie integrate con il SSN - EX 52827204	3.141.569,37	-		-		-	-	
Vincoli derivanti da leggi e dai principi contabili	S			2130120016	CONTRIBUTI IN CONTO ESERCIZIO PER INVESTIMENTI AI SENSI DELL'ART. 29 DEL D.LGS 118/2011 - ANNO 2015 - CNI/15 - Contributi agli investimenti a Istituti di ricovero e cura a carattere scientifico pubblici - EX 52827204	-	-		-		-	-	
Vincoli derivanti da leggi e dai principi contabili	S			2130610001	Restituzione dei maggiori gettiti fiscali destinati al finanziamento del Servizio sanitario regionale - D. lgs. 56/2000, art. 13 e s.m.ei.	70.213.751,11	-		-		-	-	
Vincoli derivanti da leggi e dai principi contabili	S			2130710004	SPESE PER COMPENSI AI COMPONENTI COLLEGI ARBITRALI AI SENSI DEGLI ACCORDI COLLETTIVI NAZIONALI CON I MEDICI DI MEDICINA GENERALE A PEDIATRI DI LIBERA SCELTA - ANNO 2015 - CNI/15	-	-		-		-	-	
Vincoli derivanti da leggi e dai principi contabili	S			2130810009	SPESE PER L'ASSEGNAZIONE ALL'ARAN DEL CONTRIBUTO PER L'ANNO 2015 - CNI/15	-	-		-		-	-	

NATURA	ENTRATA /SPESA	CAPITOLO ENTRATA	ENTRATA DESCRIZIONE	CAPITOLO SPESA	SPESA DESCRIZIONE	RISORSE VINCOLATE AL 01/01/2017	ACCERTAMENTI PRESUNTI ESERCIZIO 2017	ULTERIORI ACCERTAMENTI PRESUNTI	IMPEGNI PRESUNTI ESERCIZIO 2017	ULTERIORI IMPEGNI PRESUNTI	CANCELLAZIONE ACCERTAMENTO O VINCOLO (+) / ECONOMIE IMPEGNI (-)	FPV	RISORSE VINCOLATE AL 31-12-2017
						(a)	(b)	(b1)	(c)	(c1)	(d)	(e)	(f)=(a)+(b)+(b1)-(c)-(c1)-(d)-(e)
Vincoli derivanti da leggi e dai principi contabili	T					73.454.555,36	-	-	-	-	- 41.706,61	-	73.496.261,97
Vincoli derivanti da leggi e dai principi contabili	E	1101020008	IMPOSTA REGIONALE SULLE ATTIVITA' PRODUTTIVE (IRAP) DESTINATA AL FINANZIAMENTO DELLA SANITA' - ANNO 2016 (D.LGS. 446/1997 - ART. 29 L.R. 37/2008 - ART. 5 D.LGS. 68/2011) - CNI/15			-	-				-	-	
Vincoli derivanti da leggi e dai principi contabili	E	1101020018	COMPARTECIPAZIONE REGIONALE ALL'IVA (ART.2 COMMA 4 D.LGS. 56/2000 - ART. 4 D.LGS. 68/2011) DESTINATA AL FINANZIAMENTO DELLA SANITA' - ANNO 2016 - CNI/15			-	-				-	-	
Vincoli derivanti da leggi e dai principi contabili	E	1101020024	ADDIZIONALE REGIONALE ALL'IRPEF 1,23% - DESTINATA AL FINANZIAMENTO DELLA SANITA' - ANNO 2016 (D.LGS 446/1997 - ART. 6, D.LGS. 68/2011) - CNI/15			-	-				-	-	
Vincoli derivanti da leggi e dai principi contabili	E	1201010136	ASSEGNAZIONE DI FONDI DA PARTE DELLO STATO PER LA QUOTA DI RIEQUILIBRIO DEL FONDO SANITARIO INDISTINTO 2016 - CNI/15			-	-				-	-	
Vincoli derivanti da leggi e dai principi contabili	E	1301020016	ENTRATE PER PRESTAZIONI SANITARIE EROGATE DAGLI ENTI DEL SSR A CITTADINI RESIDENTI IN ALTRE REGIONI REGOLATE IN MOBILITA' - ANNO 2016 - CNI/15			-	-				-	-	
Vincoli derivanti da leggi e dai principi contabili	E	1305020082	RECUPERO DELLE RISORSE EROGATE IN ECCEDENZA AGLI ENTI DEL SSR A TITOLO DI ACCONTO SUL FONDO SANITARIO INDISTINTO 2016			-	1.463.707,46				-	-	
Vincoli derivanti da leggi e dai principi contabili	S			2090910012	CONTRIBUTO ALL'ARPAM NELLE SPESE DI GESTIONE ANNO 2016 - ART. 21 LETT A LR 60/1997 - CNI/15	-	-		-		-	-	
Vincoli derivanti da leggi e dai principi contabili	S			2120210006	ASSEGNAZIONE AGLI ENTI DEL SSR PER INTEGRAZIONE SOCIO SANITARIA - DISABILITA' - ANNO 2016	-	-		-		-	-	
Vincoli derivanti da leggi e dai principi contabili	S			2120210009	TRASFERIMENTI A ENTI PUBBLICI PER PROGETTI DI INTEGRAZIONE SOCIO SANITARIA - DISABILITA' - QUOTA SANITA' - ANNO 2016 - CNI/15	-	-		-		-	-	
Vincoli derivanti da leggi e dai principi contabili	S			2120210017	TRASFERIMENTI AD AZIENDE PUBBLICHE PER PROGETTI DI INTEGRAZIONE SOCIO SANITARIA - DISABILITA' - QUOTA SANITA' - ANNO 2016 - CNI/15	-	-		-		-	-	
Vincoli derivanti da leggi e dai principi contabili	S			2120210020	TRASFERIMENTI A ENTI PRIVATI PER PROGETTI DI INTEGRAZIONE SOCIO SANITARIA - DISABILITA' - QUOTA SANITA' - ANNO 2016 - CNI/15	-	-		-		-	-	
Vincoli derivanti da leggi e dai principi contabili	S			2120410009	ASSEGNAZIONE AGLI ENTI DEL SSR PER INTEGRAZIONE SOCIO SANITARIA - DIPENDENZE - ANNO 2016	-	-		-		-	-	
Vincoli derivanti da leggi e dai principi contabili	S			2121010020	CONTRIBUTO ALL'AGENZIA SANITARIA REGIONALE NELLE SPESE DI GESTIONE - ANNO 2016- CNI/15	-	-		-		-	-	
Vincoli derivanti da leggi e dai principi contabili	S			2121010021	CONTRIBUTO ALL'AGENZIA SANITARIA NELLE SPESE DI GESTIONE - ANNO 2016 - SPESE PER IL PERSONALE - CNI/15	-	-		-		-	-	
Vincoli derivanti da leggi e dai principi contabili	S			2130110004	SPESE PER I RICETTARI MEDICI - ANNO 2016 - CNI/15	-	-		-		-	-	
Vincoli derivanti da leggi e dai principi contabili	S			2130110012	SPESE PER PRESTAZIONI SANITARIE A CITTADINI DELLA REGIONE MARCHE REGOLATE IN MOBILITA' - ANNO 2016 - CNI/15	-	-		-		-	-	

NATURA	ENTRATA /SPESA	CAPITOLO ENTRATA	ENTRATA DESCRIZIONE	CAPITOLO SPESA	SPESA DESCRIZIONE	RISORSE VINCOLATE AL 01/01/2017	ACCERTAMENTI PRESUNTI ESERCIZIO 2017	ULTERIORI ACCERTAMENTI PRESUNTI	IMPEGNI PRESUNTI ESERCIZIO 2017	ULTERIORI IMPEGNI PRESUNTI	CANCELLAZIONE ACCERTAMENTO O VINCOLO (+) / ECONOMIE IMPEGNI (-)	FPV	RISORSE VINCOLATE AL 31-12-2017
						(a)	(b)	(b1)	(c)	(c1)	(d)	(e)	(f)=(a)+(b)+(b1)-(c)-(c1)-(d)-(e)
Vincoli derivanti da leggi e dai principi contabili	S			2130110022	SPESE PER LA MANUTENZIONE E LO SVILUPPO DELLA RETE DI EMERGENZA SANITARIA 118 - ANNO 2016 - CNI/15	36.595,43	-		36.595,43		- 114.610,67	-	
Vincoli derivanti da leggi e dai principi contabili	S			2130110023	SPESE PER L'ATTUAZIONE DEI PROGRAMMI DI RISANAMENTO E PROFILASSI VETERINARIA L.23/12/1978 N.833 - ART. 17 - L. 22/12/1984 N.887 - ACQUISIZIONE DI BENI E SERVIZI - ANNO 2016 - CNI/15	-	-		-		- 21.212,40	-	
Vincoli derivanti da leggi e dai principi contabili	S			2130110024	SPESE PER ASSISTENZA INFORMATICA E MANUTENZIONE SOFTWARE - ANNO 2016 - CNI/15	-	-		-		- 37.200,00	-	
Vincoli derivanti da leggi e dai principi contabili	S			2130110025	FINANZIAMENTO DEL SISTEMA INFORMATIVO SANITARIO UNICO REGIONALE (SIA) - ANNO 2016 - CNI/15	-	-		-		- 16.221,99	-	
Vincoli derivanti da leggi e dai principi contabili	S			2130110026	SPESE PER L'ATTRIBUZIONE DEI DGR E IL MONITORAGGIO REGIONALE DELL'ATTIVITA' DI RICOVERO - ACQUISIZIONE LICENZE D'USO SOFTWARE PER GLI ENTI DEL SSR E DELL'ARS - ANNO 2016 - CNI/15	-	-		-		-	-	
Vincoli derivanti da leggi e dai principi contabili	S			2130110056	SPESE PER IL FINANZIAMENTO DEI LIVELLI ESSENZIALI DI ASSISTENZA (LEA) - ANNO 2016- CNI/15	-	-		-		- 3.745.371,54	-	
Vincoli derivanti da leggi e dai principi contabili	S			2130110057	FONDO DI RIEQUILIBRIO AI SENSI DELL'ART. 26 L.R. 13/03 - ANNO 2016 - CNI/15	-	-		-		- 2.414.873,06	-	
Vincoli derivanti da leggi e dai principi contabili	S			2130110060	SPESE PER IL FINANZIAMENTO ALLE AZ. OSPEDALIERE DEI LIVELLI ESSENZIALI DI ASSISTENZA (LEA) - ANNO 2016	-	-		-		- 9.917.985,86	-	
Vincoli derivanti da leggi e dai principi contabili	S			2130110061	SPESE PER IL FINANZIAMENTO ALL'INRCA DEI LIVELLI ESSENZIALI DI ASSISTENZA (LEA) - ANNO 2016	-	-		-		- 562.854,27	-	
Vincoli derivanti da leggi e dai principi contabili	S			2130110062	FONDO DI RIEQUILIBRIO ALL'INRCA AI SENSI DELL'ART. 26 L.R. 13/03 - ANNO 2016	-	-		-		- 327.782,71	-	
Vincoli derivanti da leggi e dai principi contabili	S			2130110094	ASSEGNAZIONE A ASUR CONNESSA ALLE ATTIVITA' DEL CENTRO REGIONALE DI RIFERIMENTO PER LA MEDICINA GENERALE PER LE CURE PRIMARIE - ANNO 2016	-	-		-		-	-	
Vincoli derivanti da leggi e dai principi contabili	S			2130110095	PROGETTO REGIONALE DI SVILUPPO E POTENZIAMENTO DELLE ATTIVITA' DI PRELIEVO E DI TRAPIANTO DEGLI ORGANI E TESSUTI - ANNO 2016	-	-		-		- 736,00	-	
Vincoli derivanti da leggi e dai principi contabili	S			2130110096	SPESE PER LE ATTIVITA' DI FORMAZIONE DEL PERSONALE DEL SSR E PER IL CONSEGUIMENTO DELLA QUALIFICA DI OPERATORE SOCIO SANITARIO - ANNO 2016	-	-		-		- 18.735,08	-	
Vincoli derivanti da leggi e dai principi contabili	S			2130110097	ASSEGNAZIONE A ASUR PER L'ATTUAZIONE DEI PROGRAMMI DI RISANAMENTO E PROFILASSI VETERINARIA L.23/12/1978 N.883 - ART. 17, L. 22/12/1984 N.887 - ANNO 2016	-	-		-		-	-	
Vincoli derivanti da leggi e dai principi contabili	S			2130110098	SPESE PER IL PIANO DI EMERGENZA SANITARIA PER IL CONTRASTO DELLE MALATTIE INFETTIVE TRASMISSIBILI DEGLI ANIMALI DPR 320/54 - DPR 362/96 - D. L.VO 225/2003 - DM 07.01.2000 - ANNO 2016	-	-		-		- 120.014,00	-	
Vincoli derivanti da leggi e dai principi contabili	S			2130110099	ASSEGNAZIONE AGLI ENTI DEL SSR PER INTERVENTI DIDATTICI E SPESE DI GESTIONE PER ATTIVITA' DI FORMAZIONE IN CORSI DI LAUREA DELLE PROFESSIONI SANITARIE NON MEDICHE (EX DIPLOMI UNIVERSITARI) - ANNO 2016	-	-		-		- 3.821,67	-	
Vincoli derivanti da leggi e dai principi contabili	S			2130110100	SPESE PER L'IMPLEMENTO ED IL POTENZIAMENTO DELLE ATTIVITA' DIALITICHE NEL PERIODO ESTIVO - ANNO 2016	-	-		-		- 9.790,00	-	

NATURA	ENTRATA /SPESA	CAPITOLO ENTRATA	ENTRATA DESCRIZIONE	CAPITOLO SPESA	SPESA DESCRIZIONE	RISORSE VINCOLATE AL 01/01/2017	ACCERTAMENTI PRESUNTI ESERCIZIO 2017	ULTERIORI ACCERTAMENTI PRESUNTI	IMPEGNI PRESUNTI ESERCIZIO 2017	ULTERIORI IMPEGNI PRESUNTI	CANCELLAZIONE ACCERTAMENTO O VINCOLO (+) / ECONOMIE IMPEGNI (-)	FPV	RISORSE VINCOLATE AL 31-12-2017
						(a)	(b)	(b1)	(c)	(c1)	(d)	(e)	(f)=(a)+(b)+(b1)-(c)-(c1)-(d)-(e)
Vincoli derivanti da leggi e dai principi contabili	S			2130110101	SPESE PER INTERVENTI DIRETTI ALLA PREVENZIONE E LA CURA DELLA FIBROSI CISTICA (L. 548 DEL 23.12.1993) - ANNO 2016 - CNI/15	-	-		-		-	-	
Vincoli derivanti da leggi e dai principi contabili	S			2130110102	SPESE PER INTERVENTI PER LA PREVENZIONE E LA LOTTA ALL'AIDS - L. 135/1990 - ANNO 2016 - CNI/15	-	-		-		-	-	
Vincoli derivanti da leggi e dai principi contabili	S			2130110103	SPESE PER L'ASSISTENZA AGLI HANSENIANI E LORO FAMILIARI - L. 126/1980 E N. 463/1980 L. 31/1986 - L. 433/1993 - ANNO 2016 - CNI/15	-	-		-		-	-	
Vincoli derivanti da leggi e dai principi contabili	S			2130110104	SPESE PER L'ASSISTENZA SANITARIA AGLI STRANIERI CONNESSA ALLA PROCEDURA DI EMERSIONE DEL RAPPORTO DI LAVORO IRREGOLARE EX ART. 5 DEL D.LGS 109/2012 - ANNO 2016 - CNI/15	-	-		-		-	-	
Vincoli derivanti da leggi e dai principi contabili	S			2130110161	SPESE PER PROTOCOLLO DI INTESA CON FEDERSANITA' - ANCI PROSECUZIONE PROGETTO RINNOVO CARTA DI IDENTITA' - ANNO 2016 - CNI/15	-	-		-		-	-	
Vincoli derivanti da leggi e dai principi contabili	S			2130110162	SPESE PER IL FINANZIAMENTO DEI CORSI PROFESSIONALI UNIVERSITARI, DEI CORSI DI SPECIALIZZAZIONE E ALTRI CONTRIBUTI - ANNO 2016 - CNI/15	-	-		-		- 56.148,96	-	
Vincoli derivanti da leggi e dai principi contabili	S			2130110163	SPESE PER IL FUNZIONAMENTO DEL CENTRO OPERATIVO REGIONALE MESOTELIOMI DELLA REGIONE MARCHE - ANNO 2016 - CNI/5	-	-		-		-	-	
Vincoli derivanti da leggi e dai principi contabili	S			2130110164	SPESE PER IL FUNZIONAMENTO DELL'OSSERVATORIO SULLA LEGISLAZIONE E SULLA GIURISPRUDENZA IN MATERIA DI SICUREZZA SUL LAVORO OLYMPUS - ANNO 2016 - CNI/15""	-	-		-		-	-	
Vincoli derivanti da leggi e dai principi contabili	S			2130110165	SPESE PER L'ATTIVITA' DI VERIFICA E REVISIONE DELLA QUALITA' DEL SETTORE DEI LABORATORI ANALISI - ANNO 2016 - CNI/15	-	-		-		-	-	
Vincoli derivanti da leggi e dai principi contabili	S			2130110173	TRASFERIMENTI ALLA FAMIGLIE AFFIDATARIE PER SPESE SANITARIE - ANNO 2016	-	-		-		-	-	
Vincoli derivanti da leggi e dai principi contabili	S			2130110177	SPESE PER IL FINANZIAMENTO DELL'ISTITUTO ZOOPROFILATTICO SPERIMENTALE DELL'UMBRIA E DELLE MARCHE - ANNO 2016 - CNI/15	-	-		-		-	-	
Vincoli derivanti da leggi e dai principi contabili	S			2130110221	SPESE PER COMPENSI AI COMPONENTI COLLEGI ARBITRALI AI SENSI DEGLI ACCORDI COLLETTIVI NAZIONALI CON I MEDICI DI MEDICINA GENERALE A PEDIATRI DI LIBERA SCELTA - ANNO 2016 - CNI/15	-	-		-		-	-	
Vincoli derivanti da leggi e dai principi contabili	S			2130110222	TRASFERIMENTI A ISTITUZIONI SOCIALI PRIVATE PER PROGETTI DI INTEGRAZIONE SOCIO SANITARIA - DIPENDENZE - QUOTA SANITA' - ANNO 2016	-	-		-		- 1.440,22	-	
Vincoli derivanti da leggi e dai principi contabili	S			2130110223	TRASFERIMENTI A COMUNI PER PROGETTI DI INTEGRAZIONE SOCIO SANITARIA - DIPENDENZE - QUOTA SANITA' - ANNO 2016 - CNI/15	-	-		-		-	-	
Vincoli derivanti da leggi e dai principi contabili	S			2130110227	SPESE PER ATTIVITA' DI INFORMAZIONE E DI COMUNICAZIONE IN CAMPO SANITARIO - ANNO 2016 - CNI/15	-	-		-		- 20.000,00	-	
Vincoli derivanti da leggi e dai principi contabili	S			2130110229	SPESE PER L'ASSEGNAZIONE ALL'ARAN DEL CONTRIBUTO PER L'ANNO 2016 - CNI/15	-	-		-		-	-	
Vincoli derivanti da leggi e dai principi contabili	S			2130110231	CONTRIBUTO ALL'AGENZIA SANITARIA REGIONALE NELLE SPESE DI GESTIONE - ANNO 2016- CNI/15	-	-		-		- 500.000,00	-	

NATURA	ENTRATA /SPESA	CAPITOLO ENTRATA	ENTRATA DESCRIZIONE	CAPITOLO SPESA	SPESA DESCRIZIONE	RISORSE VINCOLATE AL 01/01/2017	ACCERTAMENTI PRESUNTI ESERCIZIO 2017	ULTERIORI ACCERTAMENTI PRESUNTI	IMPEGNI PRESUNTI ESERCIZIO 2017	ULTERIORI IMPEGNI PRESUNTI	CANCELLAZIONE ACCERTAMENTO O VINCOLO (+) / ECONOMIE IMPEGNI (-)	FPV	RISORSE VINCOLATE AL 31-12-2017
						(a)	(b)	(b1)	(c)	(c1)	(d)	(e)	(f)=(a)+(b)+(b1)-(c)-(c1)-(d)-(e)
Vincoli derivanti da leggi e dai principi contabili	S			2130110233	CONTRIBUTO ALL'ARPAM NELLE SPESE DI GESTIONE ANNO 2016 - ART. 21 LETT A LR 60/1997 - CNI/15	-	-		-		-	-	
Vincoli derivanti da leggi e dai principi contabili	S			2130110235	TRASFERIMENTI A ALTRE IMPRESE PER PROGETTI DI INTEGRAZIONE SOCIO SANITARIA - DIPENDENZE - QUOTA SANITA' - ANNO 2016 - CNI/15	-	-		-		- 9.813,33	-	
Vincoli derivanti da leggi e dai principi contabili	S			2130110238	ASSEGNAZIONE AGLI ENTI DEL SSR PER INTEGRAZIONE SOCIO SANITARIA - DISABILITA' - ANNO 2016	-	-		-		- 280.000,00	-	
Vincoli derivanti da leggi e dai principi contabili	S			2130110240	TRASFERIMENTI A COMUNI PER PROGETTI DI INTEGRAZIONE SOCIO SANITARIA - DISABILITA' - QUOTA SANITA' - ANNO 2016 - CNI/15	-	-		-		- 374.994,05	-	
Vincoli derivanti da leggi e dai principi contabili	S			2130110241	TRASFERIMENTI A UNIONI DI COMUNI PER PROGETTI DI INTEGRAZIONE SOCIO SANITARIA - DISABILITA' - QUOTA SANITA' - ANNO 2016	-	-		-		-	-	
Vincoli derivanti da leggi e dai principi contabili	S			2130110242	TRASFERIMENTI A ALTRE IMPRESE PER PROGETTI DI INTEGRAZIONE SOCIO SANITARIA - DISABILITA' - QUOTA SANITA' - ANNO 2016 - CNI/15	-	-		-		-	-	
Vincoli derivanti da leggi e dai principi contabili	S			2130110243	TRASFERIMENTI A ISTITUZIONI SOCIALI PRIVATE PER PROGETTI DI INTEGRAZIONE SOCIO SANITARIA - DISABILITA' - QUOTA SANITA' - ANNO 2016	-	-		-		-	-	
Vincoli derivanti da leggi e dai principi contabili	S			2130110244	TRASFERIMENTI AD AZIENDE PUBBLICHE PER PROGETTI DI INTEGRAZIONE SOCIO SANITARIA - DISABILITA' - QUOTA SANITA' - ANNO 2016 - CNI/15	-	-		-		-	-	
Vincoli derivanti da leggi e dai principi contabili	S			2130110250	ASSEGNAZIONE AGLI ENTI DEL SSR PER INTEGRAZIONE SOCIO SANITARIA - DIPENDENZE - ANNO 2016	-	-		-		- 90.959,98	-	
Vincoli derivanti da leggi e dai principi contabili	S			2130110256	TRASFERIMENTI A MINISTERI PER PROGETTI DI INTEGRAZIONE SOCIO SANITARIA - DIPENDENZE - QUOTA SANITA' - ANNO 2016 - CNI/15	-	-		-		-	-	
Vincoli derivanti da leggi e dai principi contabili	S			2130110257	TRASFERIMENTI ALL'UNIVERSITA' DI CAMERINO PER PROGETTO SPERIMENTALE DI SERVIZIO DI PRONTO SOCCORSO ANIMALI INCIDENTATI AI SENSI DELL'ART. 5 DELLA L.R. 10/1997 E DELL'ART. 189 DEL CODICE DELLA STRADA	-	-		-		-	-	
Vincoli derivanti da leggi e dai principi contabili	S			2130110264	SPESE PER IL CONTROLLO DELLE DIPENDENZE DA GIOCO DI AZZARDO - TRASFERIMENTO A COMUNI	-	-		-		-	-	
Vincoli derivanti da leggi e dai principi contabili	S			2130110265	SPESE PER IL CONTROLLO DELLE DIPENDENZE DA GIOCO DI AZZARDO - TRASFERIMENTI A SSN	-	-		-		-	-	
Vincoli derivanti da leggi e dai principi contabili	S			2130110266	SPESE PER IL CONTROLLO DELLE DIPENDENZE DA GIOCO DI AZZARDO - TRASFERIMENTI A ISTITUZIONI SOCIALI PRIVATE	-	-		-		-	-	
Vincoli derivanti da leggi e dai principi contabili	S			2130110267	SPESE PER IL CONTROLLO DELLE DIPENDENZE DA GIOCO DI AZZARDO - TRASFERIMENTI A ALTRE IMPRESE	-	-		-		-	-	
Vincoli derivanti da leggi e dai principi contabili	S			2130110269	PROGETTO REGIONALE DI SVILUPPO E POTENZIAMENTO DELLE ATTIVITA' DI PRELIEVO E DI TRAPIANTO DEGLI ORGANI E TESSUTI - ANNO 2016- Aziende Ospedaliere	-	-		-		- 21.739,00	-	
Vincoli derivanti da leggi e dai principi contabili	S			2130110272	ASSEGNAZIONE A AZIENDE OSPEDALIERE PER INTEGRAZIONE SOCIO SANITARIA - DISABILITA' - ANNO 2016	-	-		-		-	-	

NATURA	ENTRATA /SPESA	CAPITOLO ENTRATA	ENTRATA DESCRIZIONE	CAPITOLO SPESA	SPESA DESCRIZIONE	RISORSE VINCOLATE AL 01/01/2017	ACCERTAMENTI PRESUNTI ESERCIZIO 2017	ULTERIORI ACCERTAMENTI PRESUNTI	IMPEGNI PRESUNTI ESERCIZIO 2017	ULTERIORI IMPEGNI PRESUNTI	CANCELLAZIONE ACCERTAMENTO O VINCOLO (+) / ECONOMIE IMPEGNI (-)	FPV	RISORSE VINCOLATE AL 31-12-2017
						(a)	(b)	(b1)	(c)	(c1)	(d)	(e)	(f)=(a)+(b)+(b1)-(c)-(c1)-(d)-(e)
Vincoli derivanti da leggi e dai principi contabili	S			2130110342	ACQUISIZIONE DI BENI E SERVIZI PER L'INTEGRAZIONE SOCIO SANITARIA - DIPENDENZE - QUOTA SANITA' - ANNO 2016	-	-		-		- 25.000,00	-	
Vincoli derivanti da leggi e dai principi contabili	S			2130110344	SPESE PER L'IMPLEMENTO ED IL POTENZIAMENTO DELLE ATTIVITA' DIALITICHE NEL PERIODO ESTIVO - ANNO 2016 - INRCA IRCCS	-	-		-		-	-	
Vincoli derivanti da leggi e dai principi contabili	S			2130110345	SPESE PER LE ATTIVITA' DI FORMAZIONE DEL PERSONALE DEL SSR E PER IL CONSEGUIMENTO DELLA QUALIFICA DI OPERATORE SOCIO SANITARIO - ANNO 2016 Aziende ospedaliere	-	-		-		- 39,30	-	
Vincoli derivanti da leggi e dai principi contabili	S			2130110347	ASSEGNAZIONE AGLI ENTI DEL SSR PER INTERVENTI DIDATTICI E SPESE DI GESTIONE PER ATTIVITA' DI FORMAZIONE IN CORSI DI LAUREA DELLE PROFESSIONI SANITARIE NON MEDICHE (EX DIPLOMI UNIVERSITARI) -Aziende Ospedaliere del SSR - ANNO 2016	-	-		-		- 6.473,01	-	
Vincoli derivanti da leggi e dai principi contabili	S			2130110348	ASSEGNAZIONE AGLI ENTI DEL SSR PER INTERVENTI DIDATTICI E SPESE DI GESTIONE PER ATTIVITA' DI FORMAZIONE IN CORSI DI LAUREA DELLE PROFESSIONI SANITARIE NON MEDICHE (EX DIPLOMI UNIVERSITARI) - INRCA - ANNO 2016	-	-		-		- 947,99	-	
Vincoli derivanti da leggi e dai principi contabili	S			2130110349	SPESE PER LE ATTIVITA' DI FORMAZIONE DEL PERSONALE DEL SSR E PER IL CONSEGUIMENTO DELLA QUALIFICA DI OPERATORE SOCIO SANITARIO - Aziende Ospedaliere del SSR - ANNO 2016	-	-		-		- 30,00	-	
Vincoli derivanti da leggi e dai principi contabili	S			2130110453	RESTITUZIONE ALLA GESTIONE ORDINARIA DELLE SOMME PER LA STERILIZZAZIONE DELLE QUOTE DEL FONDO SANITARIO VINCOLATO ANTE 2012	-	-		-		-	-	
Vincoli derivanti da leggi e dai principi contabili	S			2130110455	ECONOMIE DERIVANTI DALLA CHIUSURA DEL FONDO SANITARIO INDISTINTO 2016 DA DESTINARE AGLI ENTI DEL SSR (ART. 29, COMMA 1, LETTERA I), DEL D.LGS 118/2011 (ART. 12, LR 44/2013)	-	-		-		-	-	
Vincoli derivanti da leggi e dai principi contabili	S			2130120002	SPESE DI MANUTENZIONE EVOLUTIVA DEL SISTEMA INFORMATIVO SANITARIO UNICO REGIONALE (SIA) - ANNO 2016	-	-		-		- 119.420,00	-	
Vincoli derivanti da leggi e dai principi contabili	S			2130120003	SPESE PER AGGIORNAMENTO E POTENZIAMENTO TECNOLOGIE DELL'ARS - ANNO 2016	-	-		-		-	-	
Vincoli derivanti da leggi e dai principi contabili	S			2130120008	CONTRIBUTI IN CONTO ESERCIZIO PER INVESTIMENTI AI SENSI DELL'ART. 29 DEL D.LGS 118/2011 - ANNO 2016 - CNI/15	-	-		-		-	-	
Vincoli derivanti da leggi e dai principi contabili	S			2130120010	CONTRIBUTI IN CONTO ESERCIZIO ALLE AZIENDE OSPEDALIERE PER INVESTIMENTI AI SENSI DELL'ART. 29 DEL D.LGS 118/2011 - ANNO 2016	-	-		-		- 5.284.129,70	-	
Vincoli derivanti da leggi e dai principi contabili	S			2130120011	CONTRIBUTI IN CONTO ESERCIZIO ALL'INRCA PER INVESTIMENTI AI SENSI DELL'ART. 29 DEL D.LGS 118/2011 - ANNO 2016	-	-		-		- 785.730,99	-	
Vincoli derivanti da leggi e dai principi contabili	S			2130120022	SPESE PER AGGIORNAMENTO E POTENZIAMENTO TECNOLOGIE DI RETE DELL'ARS - ANNO 2016	-	-		-		- 29.932,14	-	
Vincoli derivanti da leggi e dai principi contabili	S			2130710005	SPESE PER COMPENSI AI COMPONENTI COLLEGI ARBITRALI AI SENSI DEGLI ACCORDI COLLETTIVI NAZIONALI CON I MEDICI DI MEDICINA GENERALE A PEDIATRI DI LIBERA SCELTA - ANNO 2016 - CNI/15	-	-		-		-	-	
Vincoli derivanti da leggi e dai principi contabili	S			2130810001	SPESE PER ATTIVITA' DI INFORMAZIONE E DI COMUNICAZIONE IN CAMPO SANITARIO - ANNO 2016 - CNI/15	-	-		-		-	-	
Vincoli derivanti da leggi e dai principi contabili	S			2130810012	SPESE PER L'ASSEGNAZIONE ALL'ARAN DEL CONTRIBUTO PER L'ANNO 2016 - CNI/15	-	-		-		-	-	

NATURA	ENTRATA /SPESA	CAPITOLO ENTRATA	ENTRATA DESCRIZIONE	CAPITOLO SPESA	SPESA DESCRIZIONE	RISORSE VINCOLATE AL 01/01/2017	ACCERTAMENTI PRESUNTI ESERCIZIO 2017	ULTERIORI ACCERTAMENTI PRESUNTI	IMPEGNI PRESUNTI ESERCIZIO 2017	ULTERIORI IMPEGNI PRESUNTI	CANCELLAZIONE ACCERTAMENTO O VINCOLO (+) / ECONOMIE IMPEGNI (-)	FPV	RISORSE VINCOLATE AL 31-12-2017
						(a)	(b)	(b1)	(c)	(c1)	(d)	(e)	(f)=(a)+(b)+(b1)-(c)-(c1)-(d)-(e)
Vincoli derivanti da leggi e dai principi contabili	S			2130810019	TRASFERIMENTI A ENTI PRIVATI PER PROGETTI DI INTEGRAZIONE SOCIO SANITARIA - DIPENDENZE - QUOTA SANITA' - ANNO 2016 - CNI/15	-	-		-		-	-	
Vincoli derivanti da leggi e dai principi contabili	T					36.595,43	1.463.707,46	-	36.595,43	-	- 24.918.007,92	-	26.381.715,38
Vincoli derivanti da leggi e dai principi contabili	E	1101020009	IMPOSTA REGIONALE SULLE ATTIVITA' PRODUTTIVE (IRAP) DESTINATA AL FINANZIAMENTO DELLA SANITA' - ANNO 2017 (D.LGS. 446/1997 - ART. 29 L.R. 37/2008 - ART. 5 D.LGS. 68/2011) - CNI/15			-	464.462.000,00	-		-	-	-	
Vincoli derivanti da leggi e dai principi contabili	E	1101020019	COMPARTECIPAZIONE REGIONALE ALL'IVA (ART.2 COMMA 4 D.LGS. 56/2000 - ART. 4 D.LGS. 68/2011) DESTINATA AL FINANZIAMENTO DELLA SANITA' - ANNO 2017 - CNI/15			-	2.058.348.285,00	-		-	-	-	
Vincoli derivanti da leggi e dai principi contabili	E	1101020025	ADDIZIONALE REGIONALE ALL'IRPEF 1,23% - DESTINATA AL FINANZIAMENTO DELLA SANITA' - ANNO 2017 (D.LGS 446/1997 - ART. 6, D.LGS. 68/2011) - CNI/15			-	231.409.000,00	-		-	-	-	
Vincoli derivanti da leggi e dai principi contabili	E	1201010137	ASSEGNAZIONE DI FONDI DA PARTE DELLO STATO PER LA QUOTA DI RIEQUILIBRIO DEL FONDO SANITARIO INDISTINTO 2017 - CNI/15			-	15.743.856,00	-		-	-	-	
Vincoli derivanti da leggi e dai principi contabili	E	1201010311	ASSEGNAZIONE DI FONDI DA PARTE DELLO STATO PER LE QUOTE DEL FONDO SANITARIO INDISTINTO 2017 VACCINI/STABILIZZAZIONI/SCREENING			-	4.782.498,00	-		-	-	-	
Vincoli derivanti da leggi e dai principi contabili	E	1301020017	ENTRATE PER PRESTAZIONI SANITARIE EROGATE DAGLI ENTI DEL SSR A CITTADINI RESIDENTI IN ALTRE REGIONI REGOLATE IN MOBILITA' - ANNO 2017 - CNI/15			-	98.665.987,00	-		-	-	-	
Vincoli derivanti da leggi e dai principi contabili	S			2090910013	CONTRIBUTO ALL'ARPAM NELLE SPESE DI GESTIONE ANNO 2017 - ART. 21 LETT A LR 60/1997 - CNI/15	-	-	-	-	-	-	-	
Vincoli derivanti da leggi e dai principi contabili	S			2120210007	ASSEGNAZIONE AGLI ENTI DEL SSR PER INTEGRAZIONE SOCIO SANITARIA - DISABILITA' - ANNO 2017	-	-	-	-	-	-	-	
Vincoli derivanti da leggi e dai principi contabili	S			2120210010	TRASFERIMENTI A ENTI PUBBLICI PER PROGETTI DI INTEGRAZIONE SOCIO SANITARIA - DISABILITA' - QUOTA SANITA' - ANNO 2017 - CNI/15	-	-	-	-	-	-	-	
Vincoli derivanti da leggi e dai principi contabili	S			2120210018	TRASFERIMENTI AD AZIENDE PUBBLICHE PER PROGETTI DI INTEGRAZIONE SOCIO SANITARIA - DISABILITA' - QUOTA SANITA' - ANNO 2017 - CNI/15	-	-	-	-	-	-	-	
Vincoli derivanti da leggi e dai principi contabili	S			2120210021	TRASFERIMENTI A ENTI PRIVATI PER PROGETTI DI INTEGRAZIONE SOCIO SANITARIA - DISABILITA' - QUOTA SANITA' - ANNO 2017 - CNI/15	-	-	-	-	-	-	-	
Vincoli derivanti da leggi e dai principi contabili	S			2120410010	ASSEGNAZIONE AGLI ENTI DEL SSR PER INTEGRAZIONE SOCIO SANITARIA - DIPENDENZE - ANNO 2017	-	-	-	-	-	-	-	
Vincoli derivanti da leggi e dai principi contabili	S			2121010022	CONTRIBUTO ALL'AGENZIA SANITARIA REGIONALE NELLE SPESE DI GESTIONE - ANNO 2017- CNI/15	-	-	-	-	-	-	-	
Vincoli derivanti da leggi e dai principi contabili	S			2121010023	CONTRIBUTO ALL'AGENZIA SANITARIA NELLE SPESE DI GESTIONE - ANNO 2017 - SPESE PER IL PERSONALE - CNI/15	-	-	-	-	-	-	-	
Vincoli derivanti da leggi e dai principi contabili	S			2130110005	SPESE PER I RICETTARI MEDICI - ANNO 2017 - CNI/15	-	-	-	309.196,80	29.217,39	-	-	

NATURA	ENTRATA /SPESA	CAPITOLO ENTRATA	ENTRATA DESCRIZIONE	CAPITOLO SPESA	SPESA DESCRIZIONE	RISORSE VINCOLATE AL 01/01/2017	ACCERTAMENTI PRESUNTI ESERCIZIO 2017	ULTERIORI ACCERTAMENTI PRESUNTI	IMPEGNI PRESUNTI ESERCIZIO 2017	ULTERIORI IMPEGNI PRESUNTI	CANCELLAZIONE ACCERTAMENTO O VINCOLO (+) / ECONOMIE IMPEGNI (-)	FPV	RISORSE VINCOLATE AL 31-12-2017
						(a)	(b)	(b1)	(c)	(c1)	(d)	(e)	(f)=(a)+(b)+(b1)-(c)-(c1)-(d)-(e)
Vincoli derivanti da leggi e dai principi contabili	S			2130110013	SPESE PER PRESTAZIONI SANITARIE A CITTADINI DELLA REGIONE MARCHE REGOLATE IN MOBILITA' - ANNO 2017 - CNI/15	-	-	-	-	14.259.489,28	-	-	
Vincoli derivanti da leggi e dai principi contabili	S			2130110027	SPESE PER LA MANUTENZIONE E LO SVILUPPO DELLA RETE DI EMERGENZA SANITARIA 118 - ANNO 2017 - CNI/15	-	-	-	97.587,81	17.115,97	-	-	
Vincoli derivanti da leggi e dai principi contabili	S			2130110028	SPESE PER L'ATTUAZIONE DEI PROGRAMMI DI RISANAMENTO E PROFILASSI VETERINARIA L.23/12/1978 N.833 - ART. 17 - L. 22/12/1984 N.887 - ACQUISIZIONE DI BENI E SERVIZI - ANNO 2017 - CNI/15	-	-	-	8.446,74	722,87	-	-	
Vincoli derivanti da leggi e dai principi contabili	S			2130110029	SPESE PER ASSISTENZA INFORMATICA E MANUTENZIONE SOFTWARE - ANNO 2017 - CNI/15	-	-	-	107.136,74	9.168,75	-	-	
Vincoli derivanti da leggi e dai principi contabili	S			2130110030	FINANZIAMENTO DEL SISTEMA INFORMATIVO SANITARIO UNICO REGIONALE (SIA) - ANNO 2017 - CNI/15	-	-	-	240.000,00	20.539,17	-	-	
Vincoli derivanti da leggi e dai principi contabili	S			2130110031	SPESE PER L'ATTRIBUZIONE DEI DGR E IL MONITORAGGIO REGIONALE DELL'ATTIVITA' DI RICOVERO - ACQUISIZIONE LICENZE D'USO SOFTWARE PER GLI ENTI DEL SSR E DELL'ARS - ANNO 2017 - CNI/15	-	-	-	146.278,00	12.518,45	-	-	
Vincoli derivanti da leggi e dai principi contabili	S			2130110032	SPESE PER LA REALIZZAZIONE DEL CONVEGNO TRA LE REGIONI ADERENTI AL NIT	-	-	-	-	-	-	-	
Vincoli derivanti da leggi e dai principi contabili	S			2130110058	SPESE PER IL FINANZIAMENTO DEI LIVELLI ESSENZIALI DI ASSISTENZA (LEA) - ANNO 2017 - CNI/15	-	-	-	1.998.465.055,20	171.613.028,94	-	-	
Vincoli derivanti da leggi e dai principi contabili	S			2130110059	FONDO DI RIEQUILIBRIO AI SENSI DELL'ART. 26 L.R. 13/03 - ANNO 2017 - CNI/15	-	-	-	121.533.232,61	10.438.455,03	-	-	
Vincoli derivanti da leggi e dai principi contabili	S			2130110063	SPESE PER IL FINANZIAMENTO ALLE AZ. OSPEDALIERE DEI LIVELLI ESSENZIALI DI ASSISTENZA (LEA) - ANNO 2017	-	-	-	397.287.876,35	36.547.790,04	-	-	
Vincoli derivanti da leggi e dai principi contabili	S			2130110064	SPESE PER IL FINANZIAMENTO ALL'INRCA DEI LIVELLI ESSENZIALI DI ASSISTENZA (LEA) - ANNO 2017	-	-	-	41.513.141,45	3.552.688,63	-	-	
Vincoli derivanti da leggi e dai principi contabili	S			2130110065	FONDO DI RIEQUILIBRIO ALL'INRCA AI SENSI DELL'ART. 26 L.R. 13/03 - ANNO 2017	-	-	-	21.674.276,77	1.857.082,86	-	-	
Vincoli derivanti da leggi e dai principi contabili	S			2130110105	ASSEGNAZIONE A ASUR CONNESSA ALLE ATTIVITA' DEL CENTRO REGIONALE DI RIFERIMENTO PER LA MEDICINA GENERALE PER LE CURE PRIMARIE - ANNO 2017	-	-	-	-	-	-	-	
Vincoli derivanti da leggi e dai principi contabili	S			2130110106	PROGETTO REGIONALE DI SVILUPPO E POTENZIAMENTO DELLE ATTIVITA' DI PRELIEVO E DI TRAPIANTO DEGLI ORGANI E TESSUTI - ANNO 2017	-	-	-	155.000,00	13.264,88	-	-	
Vincoli derivanti da leggi e dai principi contabili	S			2130110107	SPESE PER LE ATTIVITA' DI FORMAZIONE DEL PERSONALE DEL SSR E PER IL CONSEGUIMENTO DELLA QUALIFICA DI OPERATORE SOCIO SANITARIO - ANNO 2017	-	-	-	-	-	-	-	
Vincoli derivanti da leggi e dai principi contabili	S			2130110108	ASSEGNAZIONE A ASUR PER L'ATTUAZIONE DEI PROGRAMMI DI RISANAMENTO E PROFILASSI VETERINARIA L.23/12/1978 N.883 - ART. 17, L. 22/12/1984 N.887 - ANNO 2017	-	-	-	500.000,00	42.789,93	-	-	
Vincoli derivanti da leggi e dai principi contabili	S			2130110109	SPESE PER IL PIANO DI EMERGENZA SANITARIA PER IL CONTRASTO DELLE MALATTIE INFETTIVE TRASMISSIBILI DEGLI ANIMALI DPR 320/54 - DPR 362/96 - D. L.VO 225/2003 - DM 07.01.2000 - ANNO 2017	-	-	-	-	-	-	-	

NATURA	ENTRATA /SPESA	CAPITOLO ENTRATA	ENTRATA DESCRIZIONE	CAPITOLO SPESA	SPESA DESCRIZIONE	RISORSE VINCOLATE AL 01/01/2017	ACCERTAMENTI PRESUNTI ESERCIZIO 2017	ULTERIORI ACCERTAMENTI PRESUNTI	IMPEGNI PRESUNTI ESERCIZIO 2017	ULTERIORI IMPEGNI PRESUNTI	CANCELLAZIONE ACCERTAMENTO O VINCOLO (+) / ECONOMIE IMPEGNI (-)	FPV	RISORSE VINCOLATE AL 31-12-2017
						(a)	(b)	(b1)	(c)	(c1)	(d)	(e)	(f)=(a)+(b)+(b1)-(c)-(c1)-(d)-(e)
Vincoli derivanti da leggi e dai principi contabili	S			2130110110	ASSEGNAZIONE AGLI ENTI DEL SSR PER INTERVENTI DIDATTICI E SPESE DI GESTIONE PER ATTIVITA' DI FORMAZIONE IN CORSI DI LAUREA DELLE PROFESSIONI SANITARIE NON MEDICHE (EX DIPLOMI UNIVERSITARI) - ANNO 2017	-	-	-	-	17.458,29	-	-	
Vincoli derivanti da leggi e dai principi contabili	S			2130110111	SPESE PER L'IMPLEMENTO ED IL POTENZIAMENTO DELLE ATTIVITA' DIALITICHE NEL PERIODO ESTIVO - ANNO 2017	-	-	-	-	12.687,21	-	-	
Vincoli derivanti da leggi e dai principi contabili	S			2130110112	SPESE PER INTERVENTI DIRETTI ALLA PREVENZIONE E LA CURA DELLA FIBROSI CISTICA (L. 548 DEL 23.12.1993) - ANNO 2017 - CNI/15	-	-	-	147.269,29	12.603,28	-	-	
Vincoli derivanti da leggi e dai principi contabili	S			2130110113	SPESE PER INTERVENTI PER LA PREVENZIONE E LA LOTTA ALL'AIDS - L. 135/1990 - ANNO 2017 - CNI/15	-	-	-	1.233.844,33	105.592,22	-	-	
Vincoli derivanti da leggi e dai principi contabili	S			2130110114	SPESE PER L'ASSISTENZA AGLI HANSENIANI E LORO FAMILIARI - L. 126/1980 E N. 463/1980 L. 31/1986 - L. 433/1993 - ANNO 2017 - CNI/15	-	-	-	3.500,00	299,53	-	-	
Vincoli derivanti da leggi e dai principi contabili	S			2130110115	SPESE PER L'ASSISTENZA SANITARIA AGLI STRANIERI CONNESSA ALLA PROCEDURA DI EMERSIONE DEL RAPPORTO DI LAVORO IRREGOLARE EX ART. 5 DEL D.LGS 109/2012 - ANNO 2017 - CNI/15	-	-	-	-	-	-	-	
Vincoli derivanti da leggi e dai principi contabili	S			2130110166	SPESE PER LA QUOTA ASSOCIATIVA AL CENTRO INTERRIGONALE DI RIFERIMENTO PER LE ATTIVITA' DI PRELIEVO E TRAPIANTO DI ORGANI - NITP (ARTICOLO 11 - LEGGE 91/99) ANNO 2017 - CNI/15	-	-	-	247.000,00	21.138,22	-	-	
Vincoli derivanti da leggi e dai principi contabili	S			2130110167	SPESE PER PROTOCOLLO DI INTESA CON FEDERSANITA' - ANCI PROSECUZIONE PROGETTO RINNOVO CARTA DI IDENTITA' - ANNO 2017 - CNI/15	-	-	-	-	-	-	-	
Vincoli derivanti da leggi e dai principi contabili	S			2130110168	SPESE PER IL FINANZIAMENTO DEI CORSI PROFESSIONAI UNIVERSITARI, DEI CORSI DI SPECIALIZZAZIONE E ALTRI CONTRIBUTI - ANNO 2017 - CNI/15	-	-	-	1.811.380,12	172.871,31	-	-	
Vincoli derivanti da leggi e dai principi contabili	S			2130110169	SPESE PER IL FUNZIONAMENTO DEL CENTRO OPERATIVO REGIONALE MESOTELIOMI DELLA REGIONE MARCHE - ANNO 2017 - CNI/5	-	-	-	30.000,00	2.567,40	-	-	
Vincoli derivanti da leggi e dai principi contabili	S			2130110170	SPESE PER IL FUNZIONAMENTO DELL'OSSERVATORIO SULLA LEGISLAZIONE E SULLA GIURISPRUDENZA IN MATERIA DI SCIUREZZA SUL LAVORO OLYMPUS - ANNO 2017 - CNI/15""	-	-	-	20.000,00	1.711,60	-	-	
Vincoli derivanti da leggi e dai principi contabili	S			2130110171	SPESE PER L'ATTIVITA' DI VERIFICA E REVISIONE DELLA QUALITA' DEL SETTORE DEI LABORATORI ANALISI - ANNO 2017 - CNI/15	-	-	-	130.000,00	11.125,38	-	-	
Vincoli derivanti da leggi e dai principi contabili	S			2130110174	TRASFERIMENTI ALLA FAMIGLIE AFFIDATARIE PER SPESE SANITARIE - ANNO 2017	-	-	-	-	-	-	-	
Vincoli derivanti da leggi e dai principi contabili	S			2130110178	SPESE PER IL FINANZIAMENTO DELL'ISTITUTO ZOOPROFILATTICO SPERIMENTALE DELL'UMBRIA E DELLE MARCHE - ANNO 2017 - CNI/15	-	-	-	465.000,00	39.794,63	-	-	
Vincoli derivanti da leggi e dai principi contabili	S			2130110224	TRASFERIMENTI A COMUNI PER PROGETTI DI INTEGRAZIONE SOCIO SANITARIA - DIPENDENZE - QUOTA SANITA' - ANNO 2017 - CNI/15	-	-	-	169.000,00	14.463,00	-	-	
Vincoli derivanti da leggi e dai principi contabili	S			2130110226	SPESE PER COMPENSI AI COMPONENTI COLLEGI ARBITRALI AI SENSI DEGLI ACCORDI COLLETTIVI NAZIONALI CON I MEDICI DI MEDICINA GENERALE A PEDIATRI DI LIBERA SCELTA - ANNO 2017 - CNI/15	-	-	-	-	171,16	-	-	
Vincoli derivanti da leggi e dai principi contabili	S			2130110228	SPESE PER ATTIVITA' DI INFORMAZIONE E DI COMUNICAZIONE IN CAMPO SANITARIO - ANNO 2017 - CNI/15	-	-	-	-	1.711,60	-	-	

NATURA	ENTRATA /SPESA	CAPITOLO ENTRATA	ENTRATA DESCRIZIONE	CAPITOLO SPESA	SPESA DESCRIZIONE	RISORSE VINCOLATE AL 01/01/2017	ACCERTAMENTI PRESUNTI ESERCIZIO 2017	ULTERIORI ACCERTAMENTI PRESUNTI	IMPEGNI PRESUNTI ESERCIZIO 2017	ULTERIORI IMPEGNI PRESUNTI	CANCELLAZIONE ACCERTAMENTO O VINCOLO (+) / ECONOMIE IMPEGNI (-)	FPV	RISORSE VINCOLATE AL 31-12-2017
						(a)	(b)	(b1)	(c)	(c1)	(d)	(e)	(f)=(a)+(b)+(b1)-(c)-(c1)-(d)-(e)
Vincoli derivanti da leggi e dai principi contabili	S			2130110230	SPESE PER L'ASSEGNAZIONE ALL'ARAN DEL CONTRIBUTO PER L'ANNO 2017 - CNI/15	-	-	-	59.879,79	5.124,50	-	-	
Vincoli derivanti da leggi e dai principi contabili	S			2130110232	CONTRIBUTO ALL'AGENZIA SANITARIA REGIONALE NELLE SPESE DI GESTIONE - ANNO 2017- CNI/15	-	-	-	3.300.000,00	282.413,52	-	-	
Vincoli derivanti da leggi e dai principi contabili	S			2130110234	CONTRIBUTO ALL'ARPAM NELLE SPESE DI GESTIONE ANNO 2017 - ART. 21 LETT A LR 60/1997 - CNI/15	-	-	-	12.825.000,00	1.097.561,64	-	-	
Vincoli derivanti da leggi e dai principi contabili	S			2130110236	TRASFERIMENTI A ALTRE IMPRESE PER PROGETTI DI INTEGRAZIONE SOCIO SANITARIA - DIPENDENZE - QUOTA SANITA' - ANNO 2017 - CNI/15	-	-	-	496.003,32	42.447,89	-	-	
Vincoli derivanti da leggi e dai principi contabili	S			2130110237	TRASFERIMENTI A ISTITUZIONI SOCIALI PRIVATE PER PROGETTI DI INTEGRAZIONE SOCIO SANITARIA - DIPENDENZE - QUOTA SANITA' - ANNO 2017	-	-	-	152.491,66	13.050,21	-	-	
Vincoli derivanti da leggi e dai principi contabili	S			2130110239	ASSEGNAZIONE AGLI ENTI DEL SSR PER INTEGRAZIONE SOCIO SANITARIA - DISABILITA' - ANNO 2017	-	-	-	694.761,33	62.045,40	-	-	
Vincoli derivanti da leggi e dai principi contabili	S			2130110245	TRASFERIMENTI A COMUNI PER PROGETTI DI INTEGRAZIONE SOCIO SANITARIA - DISABILITA' - QUOTA SANITA' - ANNO 2017 - CNI/15	-	-	-	11.755.033,09	1.008.863,25	-	-	
Vincoli derivanti da leggi e dai principi contabili	S			2130110246	TRASFERIMENTI A UNIONI DI COMUNI PER PROGETTI DI INTEGRAZIONE SOCIO SANITARIA - DISABILITA' - QUOTA SANITA' - ANNO 2017	-	-	-	2.285.725,91	195.612,09	-	-	
Vincoli derivanti da leggi e dai principi contabili	S			2130110247	TRASFERIMENTI A ALTRE IMPRESE PER PROGETTI DI INTEGRAZIONE SOCIO SANITARIA - DISABILITA' - QUOTA SANITA' - ANNO 2017 - CNI/15	-	-	-	2.323.528,02	198.847,19	-	-	
Vincoli derivanti da leggi e dai principi contabili	S			2130110248	TRASFERIMENTI A ISTITUZIONI SOCIALI PRIVATE PER PROGETTI DI INTEGRAZIONE SOCIO SANITARIA - DISABILITA' - QUOTA SANITA' - ANNO 2017	-	-	-	2.346.353,55	200.800,60	-	-	
Vincoli derivanti da leggi e dai principi contabili	S			2130110249	TRASFERIMENTI AD AZIENDE PUBBLICHE PER PROGETTI DI INTEGRAZIONE SOCIO SANITARIA - DISABILITA' - QUOTA SANITA' - ANNO 2017 - CNI/15	-	-	-	1.045.829,56	89.502,20	-	-	
Vincoli derivanti da leggi e dai principi contabili	S			2130110251	ASSEGNAZIONE AGLI ENTI DEL SSR PER INTEGRAZIONE SOCIO SANITARIA - DIPENDENZE - ANNO 2017	-	-	-	1.237.172,50	105.877,04	-	-	
Vincoli derivanti da leggi e dai principi contabili	S			2130110281	SPESE PER IL CONTROLLO DELLE DIPENDENZE DA GIOCO DI AZZARDO - TRASFERIMENTI A SSN - ANNO 2017	-	-	-	-	-	-	-	
Vincoli derivanti da leggi e dai principi contabili	S			2130110282	PROGETTO REGIONALE DI SVILUPPO E POTENZIAMENTO DELLE ATTIVITA' DI PRELIEVO E DI TRAPIANTO DEGLI ORGANI E TESSUTI - ANNO 2017- Aziende Ospedaliere	-	-	-	-	-	-	-	
Vincoli derivanti da leggi e dai principi contabili	S			2130110297	SPESE PER IL CONTROLLO DELLE DIPENDENZE DA GIOCO DI AZZARDO - TRASFERIMENTO A COMUNI - Anno 2017	-	-	-	-	-	-	-	
Vincoli derivanti da leggi e dai principi contabili	S			2130110343	ACQUISIZIONE DI BENI E SERVIZI PER L'INTEGRAZIONE SOCIO SANITARIA - DIPENDENZE - QUOTA SANITA' - ANNO 2017	-	-	-	7.000,00	599,06	-	-	
Vincoli derivanti da leggi e dai principi contabili	S			2130110346	TRASFERIMENTI ALL'UNIVERSITA' DI CAMERINO PER ATTO DI INTESA FINALIZZATO AL SERVIZIO DI PRONTO SOCCORSO ANIMALI INCIDENTATI AI SENSI DELL'ART. 189 DEL CODICE DELLA STRADA - ANNO 2017	-	-	-	100.000,00	8.557,99	-	-	

NATURA	ENTRATA /SPESA	CAPITOLO ENTRATA	ENTRATA DESCRIZIONE	CAPITOLO SPESA	SPESA DESCRIZIONE	RISORSE VINCOLATE AL 01/01/2017	ACCERTAMENTI PRESUNTI ESERCIZIO 2017	ULTERIORI ACCERTAMENTI PRESUNTI	IMPEGNI PRESUNTI ESERCIZIO 2017	ULTERIORI IMPEGNI PRESUNTI	CANCELLAZIONE ACCERTAMENTO O VINCOLO (+) / ECONOMIE IMPEGNI (-)	FPV	RISORSE VINCOLATE AL 31-12-2017
						(a)	(b)	(b1)	(c)	(c1)	(d)	(e)	(f)=(a)+(b)+(b1)-(c)-(c1)-(d)-(e)
Vincoli derivanti da leggi e dai principi contabili	S			2130110362	DGR 540/2015 PIANO REGIONALE DELLA PREVENZIONE 2014-2018 - FINANZIAMENTO ATTIVITA' SVOLTE DALL'ASUR.	-	-	-	307.500,00	27.385,55	-	-	
Vincoli derivanti da leggi e dai principi contabili	S			2130110363	DGR 540/2015 PIANO REGIONALE DELLA PREVENZIONE 2014-2018 - FINANZIAMENTO ATTIVITA' SVOLTE DALL'UNIVERSITA'	-	-	-	60.000,00	5.134,79	-	-	
Vincoli derivanti da leggi e dai principi contabili	S			2130110364	DGR 540/2015 PIANO REGIONALE DELLA PREVENZIONE 2014-2018 - FINANZIAMENTO ATTIVITA' SVOLTE DALLE ISTITUZIONI SCOLASTICHE.	-	-	-	20.000,00	1.711,60	-	-	
Vincoli derivanti da leggi e dai principi contabili	S			2130110369	SPESE PER CORSI DI FORMAZIONE MEDICINA GENERALE/EMERGENZA SANITARIA TERRITORIALE (118) - ANNO 2017	-	-	-	-	3.936,67	-	-	
Vincoli derivanti da leggi e dai principi contabili	S			2130110370	SPESE PER SERVIZI DI MANUTENZIONE SISTEMISTICA DEI SISTEMI INFORMATICI DELLA SANITA'- ANNO 2017	-	-	-	63.007,38	5.392,16	-	-	
Vincoli derivanti da leggi e dai principi contabili	S			2130110371	SPESE PER SERVIZI DI ASSISTENZA ED HELP DESK PER I SISTEMI INFORMATIVI DELLA SANITA'- ANNO 2017 -	-	-	-	58.353,93	4.993,92	-	-	
Vincoli derivanti da leggi e dai principi contabili	S			2130110375	PROGETTO REGIONALE DI SVILUPPO E POTENZIAMENTO DELLE ATTIVITA' DI PRELIEVO E DI TRAPIANTO DEGLI ORGANI E TESSUTI - ANNO 2017- Aziende Ospedaliere	-	-	-	125.000,00	10.697,48	-	-	
Vincoli derivanti da leggi e dai principi contabili	S			2130110377	ACQUISIZIONE DI SERVIZI DI MANUTENZIONE DEL SISTEMA INFORMATIVO VETERINARIA ALIMENTI- SIVA DATAFARMA - E DEL PORTALE INFORMATIVO VETERINARIA ALIMENTI -Ve5A-	-	-	-	230.763,00	19.748,66	-	-	
Vincoli derivanti da leggi e dai principi contabili	S			2130110379	SPESE PER MANUTENZIONE DATACENTER SANITA' 2017	-	-	-	-	-	-	-	
Vincoli derivanti da leggi e dai principi contabili	S			2130110380	SPESE PER CONNETTIVITA' A REGIME ATTESTATA SU DATACENTER RETE FSE 2017	-	-	-	304.999,99	26.101,85	-	-	
Vincoli derivanti da leggi e dai principi contabili	S			2130110381	SPESE PER CONNETTIVITA' ADSL MMG/PLS E ASSISTENZA ALLE POSTAZIONI DI LAVORO A SUPPORTO RETE DEL TERRITORIO FSE- ANNO 2017	-	-	-	234.477,36	20.066,54	-	-	
Vincoli derivanti da leggi e dai principi contabili	S			2130110385	ASSEGNAZIONE A AZIENDE OSPEDALIERE PER INTEGRAZIONE SOCIO SANITARIA - DISABILITA' - ANNO 2017	-	-	-	250.000,00	21.394,96	-	-	
Vincoli derivanti da leggi e dai principi contabili	S			2130110391	DGR 540/2015 PIANO REGIONALE DELLA PREVENZIONE 2014-2018 - FINANZIAMENTO ATTIVITA' SVOLTE DA ENTI DI PROMOZIONE SPORTIVA.	-	-	-	-	-	-	-	
Vincoli derivanti da leggi e dai principi contabili	S			2130110452	ASSEGNAZIONE A MINISTERO DELL'ISTRUZIONE - ISTITUZIONE SCOLASTICHE PER INTEGRAZIONE SOCIO SANITARIA - DIPENDENZE - ANNO 2017	-	-	-	-	-	-	-	
Vincoli derivanti da leggi e dai principi contabili	S			2130110456	SPESE PER INTERVENTI DELLE AZIENDE OSPEDALIERE PER LA PREVENZIONE E LA LOTTA ALL'AIDS - L. 135/1990 - ANNO 2017	-	-	-	-	2.952,51	-	-	
Vincoli derivanti da leggi e dai principi contabili	S			2130110458	Spese per screening neonatale 2017 da parte dell'Az. Osp. Marche Nord	-	-	-	-	22.128,21	-	-	
Vincoli derivanti da leggi e dai principi contabili	S			2130110459	SPESE PER LA REALIZZAZIONE DEL PROGRAMMA DI MIGLIORAMENTO E RIQUALIFICAZIONE (ART. 1, C. 385 DELLA LEGGE N.232/2011)	-	-	-	-	279.151,56	-	-	

NATURA	ENTRATA /SPESA	CAPITOLO ENTRATA	ENTRATA DESCRIZIONE	CAPITOLO SPESA	SPESA DESCRIZIONE	RISORSE VINCOLATE AL 01/01/2017	ACCERTAMENTI PRESUNTI ESERCIZIO 2017	ULTERIORI ACCERTAMENTI PRESUNTI	IMPEGNI PRESUNTI ESERCIZIO 2017	ULTERIORI IMPEGNI PRESUNTI	CANCELLAZIONE ACCERTAMENTO O VINCOLO (+) / ECONOMIE IMPEGNI (-)	FPV	RISORSE VINCOLATE AL 31-12-2017
						(a)	(b)	(b1)	(c)	(c1)	(d)	(e)	(f)=(a)+(b)+(b1)-(c)-(c1)-(d)-(e)
Vincoli derivanti da leggi e dai principi contabili	S			2130110460	SPESE PER L'IMPLEMENTO ED IL POTENZIAMENTO DELLE ATTIVITA' DIALITICHE NEL PERIODO ESTIVO - INRCA - ANNO 2017	-	-	-	-	149,76	-	-	
Vincoli derivanti da leggi e dai principi contabili	S			2130110467	MINORI FUORI FAMIGLIA - TRASFERIMENTI A COMUNI PER SPESE SANITARIE - ANNO 2017	-	-	-	-	65.487,61	-	-	
Vincoli derivanti da leggi e dai principi contabili	S			2130110468	MINORI FUORI FAMIGLIA - TRASFERIMENTI A UNIONI DI COMUNI PER SPESE SANITARIE - ANNO 2017	-	-	-	-	2.049,67	-	-	
Vincoli derivanti da leggi e dai principi contabili	S			2130110469	MINORI FUORI FAMIGLIA - TRASFERIMENTI A ASP PER SPESE SANITARIE - ANNO 2017	-	-	-	-	926,60	-	-	
Vincoli derivanti da leggi e dai principi contabili	S			2130110472	ASSEGNAZIONE AGLI ENTI DEL SSR PER INTERVENTI DIDATTICI E SPESE DI GESTIONE PER ATTIVITA' DI FORMAZIONE IN CORSI DI LAUREA DELLE PROFESSIONI SANITARIE NON MEDICHE (EX DIPLOMI UNIVERSITARI) - Aziende Ospedaliere - ANNO 2017	-	-	-	-	14.719,74	-	-	
Vincoli derivanti da leggi e dai principi contabili	S			2130110473	ASSEGNAZIONE AGLI ENTI DEL SSR PER INTERVENTI DIDATTICI E SPESE DI GESTIONE PER ATTIVITA' DI FORMAZIONE IN CORSI DI LAUREA DELLE PROFESSIONI SANITARIE NON MEDICHE (EX DIPLOMI UNIVERSITARI) - INRCA - ANNO 2017	-	-	-	-	941,38	-	-	
Vincoli derivanti da leggi e dai principi contabili	S			2130120004	SPESE DI MANUTENZIONE EVOLUTIVA DEL SISTEMA INFORMATIVO SANITARIO UNICO REGIONALE (SIA) - ANNO 2017	-	-	-	442.541,61	37.949,48	-	-	
Vincoli derivanti da leggi e dai principi contabili	S			2130120009	CONTRIBUTI IN CONTO ESERCIZIO PER INVESTIMENTI AI SENSI DELL'ART. 29 DEL D.LGS 118/2011 - ANNO 2017 - CNI/15	-	-	-	-	1.599.059,59	-	-	
Vincoli derivanti da leggi e dai principi contabili	S			2130120012	CONTRIBUTI IN CONTO ESERCIZIO ALLE AZIENDE OSPEDALIERE PER INVESTIMENTI AI SENSI DELL'ART. 29 DEL D.LGS 118/2011 - ANNO 2017	-	-	-	-	1.409.072,32	-	-	
Vincoli derivanti da leggi e dai principi contabili	S			2130120013	CONTRIBUTI IN CONTO ESERCIZIO ALL'INRCA PER INVESTIMENTI AI SENSI DELL'ART. 29 DEL D.LGS 118/2011 - ANNO 2017	-	-	-	-	333.549,37	-	-	
Vincoli derivanti da leggi e dai principi contabili	S			2130120021	SPESE PER AGGIORNAMENTO E POTENZIAMENTO TECNOLOGIE DELL'ARS¿ anno 2017	-	-	-	-	-	-	-	
Vincoli derivanti da leggi e dai principi contabili	S			2130120031	Spese per sistemi informativi ospedalieri e sistemi informativi clinici unici regionali	-	-	-	-	337.910,18	-	-	
Vincoli derivanti da leggi e dai principi contabili	S			2130120033	Assegnazione all'ASUR per la realizzazione della rete regionale elisuperfici	-	-	-	-	-	-	-	
Vincoli derivanti da leggi e dai principi contabili	S			2130120034	Assegnazione ai Comuni per la realizzazione della rete regionale elisuperfici	-	-	-	-	-	-	-	
Vincoli derivanti da leggi e dai principi contabili	S			2130120035	Assegnazione a Comunità Montane per la realizzazione della rete regionale elisuperfici	-	-	-	-	-	-	-	
Vincoli derivanti da leggi e dai principi contabili	S			2130120036	Assegnazione alle Provincie per la realizzazione della rete regionale elisuperfici	-	-	-	-	-	-	-	
Vincoli derivanti da leggi e dai principi contabili	S			2130710006	SPESE PER COMPENSI AI COMPONENTI COLLEGI ARBITRALI AI SENSI DEGLI ACCORDI COLLETTIVI NAZIONALI CON I MEDICI DI MEDICINA GENERALE A PEDIATRI DI LIBERA SCELTA - ANNO 2017 - CNI/15	-	-	-	-	-	-	-	

NATURA	ENTRATA /SPESA	CAPITOLO ENTRATA	ENTRATA DESCRIZIONE	CAPITOLO SPESA	SPESA DESCRIZIONE	RISORSE VINCOLATE AL 01/01/2017	ACCERTAMENTI PRESUNTI ESERCIZIO 2017	ULTERIORI ACCERTAMENTI PRESUNTI	IMPEGNI PRESUNTI ESERCIZIO 2017	ULTERIORI IMPEGNI PRESUNTI	CANCELLAZIONE ACCERTAMENTO O VINCOLO (+) / ECONOMIE IMPEGNI (-)	FPV	RISORSE VINCOLATE AL 31-12-2017
						(a)	(b)	(b1)	(c)	(c1)	(d)	(e)	(f)=(a)+(b)+(b1)-(c)-(c1)-(d)-(e)
Vincoli derivanti da leggi e dai principi contabili	S			2130810002	SPESE PER ATTIVITA' DI INFORMAZIONE E DI COMUNICAZIONE IN CAMPO SANITARIO - ANNO 2017 - CNI/15	-	-	-	-	-	-	-	
Vincoli derivanti da leggi e dai principi contabili	S			2130810013	SPESE PER L'ASSEGNAZIONE ALL'ARAN DEL CONTRIBUTO PER L'ANNO 2017 - CNI/15	-	-	-	-	-	-	-	
Vincoli derivanti da leggi e dai principi contabili	S			2130810020	TRASFERIMENTI A ENTI PRIVATI PER PROGETTI DI INTEGRAZIONE SOCIO SANITARIA - DIPENDENZE - QUOTA SANITA' - ANNO 2017 - CNI/15	-	-	-	-	-	-	-	
Vincoli derivanti da leggi e dai principi contabili	T					-	2.873.411.626,00	-	2.627.019.644,21	246.391.981,79	-	-	-
Vincoli derivanti da leggi e dai principi contabili	E	1101020027	IMPOSTA REGIONALE SULLE ATTIVITA" PRODUTTIVE (IRAP) DESTINATA AL FINANZIAMENTO DELLA SANITA' - ANNO 2018 (D.LGS. 446/1997)			-	-				-	-	
Vincoli derivanti da leggi e dai principi contabili	E	1101020028	ADDIZIONALE REGIONALE ALL'IRPEF 1,23% - DESTINATA AL FINANZIAMENTO DELLA SANITA' - ANNO 2018 (ART. 50 D.LGS. N. 446/1997- ART. 6 D.LGS. N. 68/2011)			-	-				-	-	
Vincoli derivanti da leggi e dai principi contabili	E	1101020029	COMPARTECIPAZIONE REGIONALE ALL'IVA (ART. 2 COMMA 4 D.LGS. N. 56/2000) DESTINATA AL FINANZIAMENTO DELLA SANITA' - ANNO 2018			-	-				-	-	
Vincoli derivanti da leggi e dai principi contabili	E	1201010242	Assegnazione da parte dello Stato per la quota di riequilibrio del Fondo Sanitario Indistinto 2018			-	-				-	-	
Vincoli derivanti da leggi e dai principi contabili	E	1301020023	ENTRATE PER PRESTAZIONI SANITARIE EROGATE DAGLI ENTI DEL SSR A CITTADINI RESIDENTI IN REGIONI REGOLATE IN MOBILITA' - ANNO 2018			-	-				-	-	
Vincoli derivanti da leggi e dai principi contabili	S			2130110275	SPESE PER IL FINANZIAMENTO ALL'ASUR DEI LIVELLI ESSENZIALI DI ASSISTENZA (LEA) - ANNO 2018	-	-		-		-	-	
Vincoli derivanti da leggi e dai principi contabili	S			2130110276	SPESE PER IL FINANZIAMENTO ALLE AZ. OSPEDALIERE DEI LIVELLI ESSENZIALI DI ASSISTENZA (LEA) - ANNO 2018	-	-		-		-	-	
Vincoli derivanti da leggi e dai principi contabili	S			2130110277	SPESE PER IL FINANZIAMENTO ALL'INRCA DEI LIVELLI ESSENZIALI DI ASSISTENZA (LEA) - ANNO 2018	-	-		-		-	-	
Vincoli derivanti da leggi e dai principi contabili	S			2130110278	FONDO DI RIEQUILIBRIO ALLE AZ. OSPEDALIERE AI SENSI DELL'ART. 26 L.R. 13/03 - ANNO 2018	-	-		-		-	-	
Vincoli derivanti da leggi e dai principi contabili	S			2130110279	FONDO DI RIEQUILIBRIO ALL'INRCA AI SENSI DELL'ART. 26 L.R. 13/03 - ANNO 2018	-	-		-		-	-	
Vincoli derivanti da leggi e dai principi contabili	S			2130110280	SPESE PER PRESTAZIONI SANITARIE A CITTADINI DELLA REGIONE MARCHE REGOLATE IN MOBILITA' - ANNO 2018 - CNI/15	-	-		-		-	-	
Vincoli derivanti da leggi e dai principi contabili	S			2130110283	ASSEGNAZIONE AGLI ENTI DEL SSR PER INTEGRAZIONE SOCIO SANITARIA - DIPENDENZE - ANNO 2018	-	-		-		-	-	
Vincoli derivanti da leggi e dai principi contabili	S			2130110284	ASSEGNAZIONE AGLI ENTI DEL SSR PER INTEGRAZIONE SOCIO SANITARIA - DISABILITA' - ANNO 2018	-	-		-		-	-	

NATURA	ENTRATA /SPESA	CAPITOLO ENTRATA	ENTRATA DESCRIZIONE	CAPITOLO SPESA	SPESA DESCRIZIONE	RISORSE VINCOLATE AL 01/01/2017	ACCERTAMENTI PRESUNTI ESERCIZIO 2017	ULTERIORI ACCERTAMENTI PRESUNTI	IMPEGNI PRESUNTI ESERCIZIO 2017	ULTERIORI IMPEGNI PRESUNTI	CANCELLAZIONE ACCERTAMENTO O VINCOLO (+) / ECONOMIE IMPEGNI (-)	FPV	RISORSE VINCOLATE AL 31-12-2017
						(a)	(b)	(b1)	(c)	(c1)	(d)	(e)	(f)=(a)+(b)+(b1)-(c)-(c1)-(d)-(e)
Vincoli derivanti da leggi e dai principi contabili	S			2130110285	SPESE PER IL CONTROLLO DELLE DIPENDENZE DA GIOCO DI AZZARDO - TRASFERIMENTI A SSN - ANNO 2018	-	-		-		-	-	
Vincoli derivanti da leggi e dai principi contabili	S			2130110286	ASSEGNAZIONE A ASUR CONNESSA ALLE ATTIVITA' DEL CENTRO REGIONALE DI RIFERIMENTO PER LA MEDICINA GENERALE E PER LE CURE PRIMARIE - ANNO 2018	-	-		-		-	-	
Vincoli derivanti da leggi e dai principi contabili	S			2130110287	PROGETTO REGIONALE DI SVILUPPO E POTENZIAMENTO DELLE ATTIVITA' DI PRELIEVO E DI TRAPIANTO DI ORGANI E TESSUTI - ANNO 2018	-	-		-		-	-	
Vincoli derivanti da leggi e dai principi contabili	S			2130110288	PROGETTO REGIONALE DI SVILUPPO E POTENZIAMENTO DELLE ATTIVITA' DI PRELIEVO E DI TRAPIANTO DEGLI ORGANI E TESSUTI - ANNO 2018-Aziende Ospedaliere	-	-		-		-	-	
Vincoli derivanti da leggi e dai principi contabili	S			2130110289	SPESE PER LE ATTIVITA' DI FORMAZIONE DEL PERSONALE DEL SSR E PER IL CONSEGUIMENTO DELLA QUALIFICA DI OPERATORE SOCIO SANITARIO - ANNO 2018	-	-		-		-	-	
Vincoli derivanti da leggi e dai principi contabili	S			2130110290	ASSEGNAZIONE A ASUR PER L'ATTUAZIONE DEI PROGRAMMI DI RISANAMENTO E PROFILASSI VETERINARIA L.23/12/1978 N. 833 - ART. 17 - L. 22/12/1984 N. 887 - ANNO 2018	-	-		-		-	-	
Vincoli derivanti da leggi e dai principi contabili	S			2130110291	ASSEGNAZIONE AGLI ENTI DEL SSR PER INTERVENTI DIDATTICI E SPESE DI GESTIONE PER ATTIVITA' DI FORMAZIONE IN CORSI DI LAUREA DELLE PROFESSIONI SANITARIE NON MEDICHE (EX DIPLOMI UNIVERSITARI) - ANNO 2018	-	-		-		-	-	
Vincoli derivanti da leggi e dai principi contabili	S			2130110292	SPESE PER L'IMPLEMENTO ED IL POTENZIAMENTO DELLE ATTIVITA' DIALITICHE NEL PERIODO ESTIVO - ANNO 2018	-	-		-		-	-	
Vincoli derivanti da leggi e dai principi contabili	S			2130110293	SPESE PER INTERVENTI DIRETTI ALLA PREVENZIONE E LA CURA DELLA FIBROSI CISTICA (L. 548 DEL 23.12.1993) -ANNO 2018	-	-		-		-	-	
Vincoli derivanti da leggi e dai principi contabili	S			2130110294	SPESE PER INTERVENTI PER LA PREVENZIONE E LA LOTTA ALL'AIDS - L. 135/1990 -ANNO 2018	-	-		-		-	-	
Vincoli derivanti da leggi e dai principi contabili	S			2130110295	SPESE PER L'ASSISTENZA SANITARIA AGLI STRANIERI CONNESSA ALLA PROCEDURA DI EMERSIONE DEL RAPPORTO DI LAVORO IRREGOLARE EX ART. 5 DEL D. LGS. 109/2012 - ANNO 2018	-	-		-		-	-	
Vincoli derivanti da leggi e dai principi contabili	S			2130110296	CONTRIBUTO ALL'ARPAM NELLE SPESE DI GESTIONE - ART.21 LETT. A L.R.60/1997 - ANNO 2018	-	-		-		-	-	
Vincoli derivanti da leggi e dai principi contabili	S			2130110298	SPESE PER I RICETTARI MEDICI - ANNO 2018	-	-		-		-	-	
Vincoli derivanti da leggi e dai principi contabili	S			2130110299	CONTRIBUTO ALL'AGENZIA SANITARIA REGIONALE NELLE SPESE DI GESTIONE - ANNO 2018	-	-		-		-	-	
Vincoli derivanti da leggi e dai principi contabili	S			2130110300	SPESE PER L'ASSEGNAZIONE ALL'ARAN DEL CONTRIBUTO PER L'ANNO 2018	-	-		-		-	-	
Vincoli derivanti da leggi e dai principi contabili	S			2130110301	SPESE PER LA QUOTA ASSOCIATIVA AL CENTRO INTERREGIONALE DI RIFERIMENTO PER LE ATTIVITA' DI PRELIEVO E TRAPIANTO DI ORGANI - NITP (ARTICOLO 11 LEGGE 91/99) - ANNO 2018	-	-		-		-	-	
Vincoli derivanti da leggi e dai principi contabili	S			2130110302	SPESE PER PROTOCOLLO DI INTESA CON FEDERSANITA'-ANCI PROSECUZIONE PROGETTO RINNOVO CARTA IDENTITA' - ANNO 2018	-	-		-		-	-	

NATURA	ENTRATA /SPESA	CAPITOLO ENTRATA	ENTRATA DESCRIZIONE	CAPITOLO SPESA	SPESA DESCRIZIONE	RISORSE VINCOLATE AL 01/01/2017	ACCERTAMENTI PRESUNTI ESERCIZIO 2017	ULTERIORI ACCERTAMENTI PRESUNTI	IMPEGNI PRESUNTI ESERCIZIO 2017	ULTERIORI IMPEGNI PRESUNTI	CANCELLAZIONE ACCERTAMENTO O VINCOLO (+) / ECONOMIE IMPEGNI (-)	FPV	RISORSE VINCOLATE AL 31-12-2017
						(a)	(b)	(b1)	(c)	(c1)	(d)	(e)	(f)=(a)+(b)+(b1)-(c)-(c1)-(d)-(e)
Vincoli derivanti da leggi e dai principi contabili	S			2130110303	SPESE PER IL FINANZIAMENTO DELL'ISTITUTO ZOOPROFILATTICO SPERIMENTALE DELL'UMBRIA E DELLE MARCHE - ANNO 2018	-	-		-		-	-	
Vincoli derivanti da leggi e dai principi contabili	S			2130110304	SPESE PER IL FINANZIAMENTO DEI CORSI PROFESSIONALI UNIVERSITARI, DEI CORSI DI SPECIALIZZAZIONE E ALTRI CONTRIBUTI - ANNO 2018	-	-		-		-	-	
Vincoli derivanti da leggi e dai principi contabili	S			2130110305	SPESE PER IL FUNZIONAMENTO DEL CENTRO OPERATIVO REGIONALE MESOTELIOMI DELLA REGIONE MARCHE - ANNO 2018	-	-		-		-	-	
Vincoli derivanti da leggi e dai principi contabili	S			2130110306	SPESE PER IL FUNZIONAMENTO DELL'OSSERVATORIO SULLA LEGISLAGIZIONE E SULLA GIURISPRUDENZA IN MATERIA DI SICUREZZA SUL LAVORO "OLYMPUS" - ANNO 2018	-	-		-		-	-	
Vincoli derivanti da leggi e dai principi contabili	S			2130110307	SPESE PER LA MANUTENZIONE E LO SVILUPPO DELLA RETE DI EMERGENZA SANITARIA 118 - ANNO 2018	-	-		-		-	-	
Vincoli derivanti da leggi e dai principi contabili	S			2130110308	SPESE PER L'ATTUAZIONE DEI PROGRAMMI DI RISANAMENTO E PROFILASSI VETERINARIA L.23/12/1978 N. 833 - ART. 17 - L. 22/12/1984 N. 887 - ACQUISIZIONE BENI E SERVIZI - ANNO 2018	-	-		-		-	-	
Vincoli derivanti da leggi e dai principi contabili	S			2130110309	SPESE PER ASSISTENZA INFORMATICA E MANUTENZIONE SOFTWARE - ANNO 2018	-	-		-		-	-	
Vincoli derivanti da leggi e dai principi contabili	S			2130110310	FINANZIAMENTO DEL SISTEMA INFORMATIVO SANITARIO UNICO REGIONALE (SIA) - ANNO 2018	-	-		-		-	-	
Vincoli derivanti da leggi e dai principi contabili	S			2130110311	SPESE PER ATTIVITA' DI INFORMAZIONE E DI COMUNICAZIONE IN CAMPO SANITARIO - ANNO 2018	-	-		-		-	-	
Vincoli derivanti da leggi e dai principi contabili	S			2130110312	TRASFERIMENTI A COMUNI PER PROGETTI DI INTEGRAZIONE SOCIO SANITARIA - DIPENDENZE - QUOTA SANITA' - ANNO 2018	-	-		-		-	-	
Vincoli derivanti da leggi e dai principi contabili	S			2130110313	TRASFERIMENTI A COMUNI PER PROGETTI DI INTEGRAZIONE SOCIO SANITARIA- DISABILITA' - QUOTA SANITA' - ANNO 2018	-	-		-		-	-	
Vincoli derivanti da leggi e dai principi contabili	S			2130110314	TRASFERIMENTI A UNIONI DI COMUNI PER PROGETTI INTEGRAZIONE SOCIO-SANITARIA - DISABILITA' - QUOTA SANITA' - ANNO 2018	-	-		-		-	-	
Vincoli derivanti da leggi e dai principi contabili	S			2130110315	TRASFERIMENTI AD ALTRE IMPRESE PER PROGETTI INTEGRAZIONE SOCIO-SANITARIA - DIPENDENZE - QUOTA SANITA' - ANNO 2018	-	-		-		-	-	
Vincoli derivanti da leggi e dai principi contabili	S			2130110316	TRASFERIMENTI A ISTITUZIONI SOCIALE PRIVATE PER PROGETTI DI INTEGRAZIONE SOCIO SANITARIA - DIPENDENZE - QUOTA SANITA' - ANNO 2018	-	-		-		-	-	
Vincoli derivanti da leggi e dai principi contabili	S			2130110317	TRASFERIMENTI AD ALTRE IMPRESE PER PROGETTI INTEGRAZIONE SOCIO-SANITARIA - DISABILITA' - QUOTA SANITA' - ANNO 2018	-	-		-		-	-	
Vincoli derivanti da leggi e dai principi contabili	S			2130110318	TRASFERIMENTI A ISTITUZIONI SOCIALI PRIVATE PER PROGETTI INTEGRAZIONE SOCIO-SANITARIA - DISABILITA' - QUOTA SANITA' - ANNO 2018	-	-		-		-	-	
Vincoli derivanti da leggi e dai principi contabili	S			2130110319	TRASFERIMENTI AD AZIENDE PUBBLICHE PER PROGETTI DI INTEGRAZIONE SOCIO SANITARIA - DISABILITA' - QUOTA SANITA' - ANNO 2018	-	-		-		-	-	

NATURA	ENTRATA /SPESA	CAPITOLO ENTRATA	ENTRATA DESCRIZIONE	CAPITOLO SPESA	SPESA DESCRIZIONE	RISORSE VINCOLATE AL 01/01/2017	ACCERTAMENTI PRESUNTI ESERCIZIO 2017	ULTERIORI ACCERTAMENTI PRESUNTI	IMPEGNI PRESUNTI ESERCIZIO 2017	ULTERIORI IMPEGNI PRESUNTI	CANCELLAZIONE ACCERTAMENTO O VINCOLO (+) / ECONOMIE IMPEGNI (-)	FPV	RISORSE VINCOLATE AL 31-12-2017
						(a)	(b)	(b1)	(c)	(c1)	(d)	(e)	(f)=(a)+(b)+(b1)-(c)-(c1)-(d)-(e)
Vincoli derivanti da leggi e dai principi contabili	S			2130110320	SPESE PER L'ATTTIVITA' DI VERIFICA E REVISIONE DELLA QUALITA' DEL SETTORE DEI LABORATORI ANALILSI - ANNO 2018	-	-		-		-	-	
Vincoli derivanti da leggi e dai principi contabili	S			2130110321	SPESE PER COMPENSI AI COMPONENTI COLLEGI ARBITRALI AI SENSI DEGLI ACCORDI COLLETTIVI NAZIONALI CON I MEDICI DI MEDICINA GENERALE A PEDIATRI DI LIBERA SCELTA - ANNO 2018	-	-		-		-	-	
Vincoli derivanti da leggi e dai principi contabili	S			2130110322	Trasferimenti alle famiglie affidatarie per spese sanitarie - ANNO 2018	-	-		-		-	-	
Vincoli derivanti da leggi e dai principi contabili	S			2130110323	SPESE PER L'ATTRIBUZIONE DEI DGR E IL MONITORAGGIO REGIONALE DELL'ATTIVITA' DI RICOVERO - ACQUISIZIONE LICENZE D'USO SOFTWARE PER GLI ENTI DEL SSR E DELL'ARS - ANNO 2018 -	-	-		-		-	-	
Vincoli derivanti da leggi e dai principi contabili	S			2130110324	SPESE PER IL CONTROLLO DELLE DIPENDENZE DA GIOCO DI AZZARDO - TRASFERIMENTO A COMUNI - Anno 2018	-	-		-		-	-	
Vincoli derivanti da leggi e dai principi contabili	S			2130110361	DGR 540/2015 PIANO REGIONALE DELLA PREVENZIONE 2014-2018 - FINANZIAMENTO ATTIVITA' SVOLTE DALL'UNIVERSITA'- ANNO 2018	-	-		-		-	-	
Vincoli derivanti da leggi e dai principi contabili	S			2130110372	SPESE PER SERVIZI DI ASSISTENZA ED HELP DESK PER I SISTEMI INFORMATIVI DELLA SANITA'- ANNO 2018	-	-		-		-	-	
Vincoli derivanti da leggi e dai principi contabili	S			2130110373	TRASFERIMENTI ALL'UNIVERSITA' DI CAMERINO PER ATTO DI INTESA FINALIZZATO AL SERVIZIO DI PRONTO SOCCORSO ANIMALI INCIDENTATI AI SENSI DELL'ART. 189 DEL CODICE DELLA STRADA - ANNO 2018	-	-		-		-	-	
Vincoli derivanti da leggi e dai principi contabili	S			2130110374	ACQUISIZIONE DI BENI E SERVIZI PER L'INTEGRAZIONE SOCIO SANITARIA - DIPENDENZE - QUOTA SANITA' ANNO 2018	-	-		-		-	-	
Vincoli derivanti da leggi e dai principi contabili	S			2130110382	SPESE PER MANUTENZIONE DATACENTER SANITA'- ANNO 2018	-	-		-		-	-	
Vincoli derivanti da leggi e dai principi contabili	S			2130110383	SPESE PER CONNETTIVITA'A REGIME ATTESATA SU DATACENTER FSE - ANNO 2018	-	-		-		-	-	
Vincoli derivanti da leggi e dai principi contabili	S			2130110384	SPESE PER CONNETTIVITA' ADSL MMG/PLS E ASSISTENZA ALLE POSTAZIONI DI LAVORO A SUPPORTO RETE DEL TERRITORIO FSE- ANNO 2018	-	-		-		-	-	
Vincoli derivanti da leggi e dai principi contabili	S			2130110457	TRASFERIMENTI A FAMIGLIE PER PROGETTI DI INTEGRAZIONE SOCIO SANITARIA- DISABILITA' - QUOTA SANITA' - ANNO 2018	-	-		-		-	-	
Vincoli derivanti da leggi e dai principi contabili	S			2130110466	SPESE PER IL CONTROLLO DELLE DIPENDENZE DA GIOCO DI AZZARDO - TRASFERIMENTI A CNR - ANNO 2018	-	-		-		-	-	
Vincoli derivanti da leggi e dai principi contabili	S			2130110470	MINORI FUORI FAMIGLIA - TRASFERIMENTI A COMUNI PER SPESE SANITARIE - ANNO 2018	-	-		-		-	-	
Vincoli derivanti da leggi e dai principi contabili	S			2130110485	SPESE PER L'ASSISTENZA AGLI HANSENIANI E LORO FAMILIARI - L. 126/1980 E N. 463/1980 L. 31/1986 - L. 433/1993 - ANNO 2018	-	-		-		-	-	
Vincoli derivanti da leggi e dai principi contabili	S			2130110487	DGR 540/2015 PIANO REGIONALE DELLA PREVENZIONE 2014-2018 - FINANZIAMENTO ATTIVITA' SVOLTE DALL'ASUR anno 2018	-	-		-		-	-	

NATURA	ENTRATA /SPESA	CAPITOLO ENTRATA	ENTRATA DESCRIZIONE	CAPITOLO SPESA	SPESA DESCRIZIONE	RISORSE VINCOLATE AL 01/01/2017	ACCERTAMENTI PRESUNTI ESERCIZIO 2017	ULTERIORI ACCERTAMENTI PRESUNTI	IMPEGNI PRESUNTI ESERCIZIO 2017	ULTERIORI IMPEGNI PRESUNTI	CANCELLAZIONE ACCERTAMENTO O VINCOLO (+) / ECONOMIE IMPEGNI (-)	FPV	RISORSE VINCOLATE AL 31-12-2017
						(a)	(b)	(b1)	(c)	(c1)	(d)	(e)	(f)=(a)+(b)+(b1)-(c)-(c1)-(d)-(e)
Vincoli derivanti da leggi e dai principi contabili	S			2130110488	SPESE PER L'INDENNITA' DI ABBATTIMENTO E LE ATTIVITA' DI PROFILASSI VETERINARIA - TRASFERIMENTI CORRENTI AD ALTRI SOGGETTI - ANNO 2018	-	-		-		-	-	
Vincoli derivanti da leggi e dai principi contabili	S			2130110491	SPESE PER SERVIZI DI MANUTENZIONE SISTEMISTICA DEI SISTEMI INFORMATICI DELLA SANITA'- ANNO 2018	-	-		-		-	-	
Vincoli derivanti da leggi e dai principi contabili	S			2130110495	SPESE PER SERVIZI DI CONSULENZA E PRESTAZIONI PROFESSIONALI ICT SANITA' - ANNO 2018	-	-		-		-	-	
Vincoli derivanti da leggi e dai principi contabili	S			2130120017	CONTRIBUTI IN CONTO ESERCIZIO ALL'ASUR PER INVESTIMENTI AI SENSI DELL'ART. 29 DEL D.LGS 118/2011 - ANNO 2018	-	-		-		-	-	
Vincoli derivanti da leggi e dai principi contabili	S			2130120018	CONTRIBUTI IN CONTO ESERCIZIO ALLE AZIENDE OSPEDALIERE PER INVESTIMENTI AI SENSI DELL'ART. 29 DEL D.LGS 118/2011 - ANNO 2018	-	-		-		-	-	
Vincoli derivanti da leggi e dai principi contabili	S			2130120019	CONTRIBUTI IN CONTO ESERCIZIO ALL'INRCA PER INVESTIMENTI AI SENSI DELL'ART. 29 DEL D.LGS 118/2011 - ANNO 2018	-	-		-		-	-	
Vincoli derivanti da leggi e dai principi contabili	S			2130120020	SPESE DI MANUTENZIONE EVOLUTIVA DEL SISTEMA INFORMATIVO SANITARIO UNICO REGIONALE (SIA) - ANNO 2018	-	-		-		-	-	
Vincoli derivanti da leggi e dai principi contabili	T					-	-	-	-	-	-	-	-
Vincoli derivanti da leggi e dai principi contabili	E	1101020030	IMPOSTA REGIONALE SULLE ATTIVITA' PRODUTTIVE (IRAP) DESTINATA AL FINANZIAMENTO DELLA SANITA' (D.LGS. 446/1997) - ANNO 2019			-	-				-	-	
Vincoli derivanti da leggi e dai principi contabili	E	1101020031	ADDIZIONALE REGIONALE ALL'IRPEF 1,23% - DESTINATA AL FINANZIAMENTO DELLA SANITA' (ART. 50 D.LGS. N. 446/1997- ART. 6 D.LGS. N. 68/2011) - ANNO 2019			-	-				-	-	
Vincoli derivanti da leggi e dai principi contabili	E	1101020032	COMPARTECIPAZIONE REGIONALE ALL'IVA (ART. 2 COMMA 4 D.LGS. N. 56/2000) DESTINATA AL FINANZIAMENTO DELLA SANITA' - ANNO 2019			-	-				-	-	
Vincoli derivanti da leggi e dai principi contabili	E	1201010301	Assegnazione da parte dello Stato per la quota premiale del Fondo Sanitario Indistinto 2019			-	-				-	-	
Vincoli derivanti da leggi e dai principi contabili	E	1301020030	ENTRATE PER PRESTAZIONI SANITARIE EROGATE DAGLI ENTI DEL SSR A CITTADINI RESIDENTI IN REGIONI REGOLATE IN MOBILITA' - ANNO 2019			-	-				-	-	
Vincoli derivanti da leggi e dai principi contabili	S			2130110392	CONTRIBUTO ALL'ARPAM NELLE SPESE DI GESTIONE - ART.21 LETT. A L.R.60/1997 - ANNO 2019	-	-		-		-	-	
Vincoli derivanti da leggi e dai principi contabili	S			2130110393	SPESE PER CONNETTIVITA' ADSL MMG/PLS E ASSISTENZA ALLE POSTAZIONI DI LAVORO A SUPPORTO RETE DEL TERRITORIO FSE- ANNO 2019	-	-		-		-	-	
Vincoli derivanti da leggi e dai principi contabili	S			2130110394	SPESE PER CONNETTIVITA'A REGIME ATTESATA SU DATACENTER FSE - ANNO 2019	-	-		-		-	-	
Vincoli derivanti da leggi e dai principi contabili	S			2130110395	SPESE PER IL FINANZIAMENTO ALL'ASUR DEI LIVELLI ESSENZIALI DI ASSISTENZA (LEA) - ANNO 2019	-	-		-		-	-	

NATURA	ENTRATA /SPESA	CAPITOLO ENTRATA	ENTRATA DESCRIZIONE	CAPITOLO SPESA	SPESA DESCRIZIONE	RISORSE VINCOLATE AL 01/01/2017	ACCERTAMENTI PRESUNTI ESERCIZIO 2017	ULTERIORI ACCERTAMENTI PRESUNTI	IMPEGNI PRESUNTI ESERCIZIO 2017	ULTERIORI IMPEGNI PRESUNTI	CANCELLAZIONE ACCERTAMENTO O VINCOLO (+) / ECONOMIE IMPEGNI (-)	FPV	RISORSE VINCOLATE AL 31-12-2017
						(a)	(b)	(b1)	(c)	(c1)	(d)	(e)	(f)=(a)+(b)+(b1)-(c)-(c1)-(d)-(e)
Vincoli derivanti da leggi e dai principi contabili	S			2130110396	SPESE PER IL FINANZIAMENTO ALLE AZ. OSPEDALIERE DEI LIVELLI ESSENZIALI DI ASSISTENZA (LEA) - ANNO 2019	-	-		-		-	-	
Vincoli derivanti da leggi e dai principi contabili	S			2130110397	SPESE PER IL FINANZIAMENTO ALL'INRCA DEI LIVELLI ESSENZIALI DI ASSISTENZA (LEA) - ANNO 2019	-	-		-		-	-	
Vincoli derivanti da leggi e dai principi contabili	S			2130110398	FONDO DI RIEQUILIBRIO ALLE AZ. OSPEDALIERE AI SENSI DELL'ART. 26 L.R. 13/03 - ANNO 2019	-	-		-		-	-	
Vincoli derivanti da leggi e dai principi contabili	S			2130110399	FONDO DI RIEQUILIBRIO ALL'INRCA AI SENSI DELL'ART. 26 L.R. 13/03 - ANNO 2019	-	-		-		-	-	
Vincoli derivanti da leggi e dai principi contabili	S			2130110400	SPESE PER PRESTAZIONI SANITARIE A CITTADINI DELLA REGIONE MARCHE REGOLATE IN MOBILITA' - ANNO 2019	-	-		-		-	-	
Vincoli derivanti da leggi e dai principi contabili	S			2130110401	ASSEGNAZIONE AGLI ENTI DEL SSR PER INTEGRAZIONE SOCIO SANITARIA - DIPENDENZE - ANNO 2019	-	-		-		-	-	
Vincoli derivanti da leggi e dai principi contabili	S			2130110402	ASSEGNAZIONE AGLI ENTI DEL SSR PER INTEGRAZIONE SOCIO SANITARIA - DISABILITA' - ANNO 2019	-	-		-		-	-	
Vincoli derivanti da leggi e dai principi contabili	S			2130110403	SPESE PER IL CONTROLLO DELLE DIPENDENZE DA GIOCO DI AZZARDO - TRASFERIMENTI A SSN - ANNO 2019	-	-		-		-	-	
Vincoli derivanti da leggi e dai principi contabili	S			2130110404	ASSEGNAZIONE A ASUR CONNESSA ALLE ATTIVITA' DEL CENTRO REGIONALE DI RIFERIMENTO PER LA MEDICINA GENERALE E PER LE CURE PRIMARIE - ANNO 2019	-	-		-		-	-	
Vincoli derivanti da leggi e dai principi contabili	S			2130110405	PROGETTO REGIONALE DI SVILUPPO E POTENZIAMENTO DELLE ATTIVITA' DI PRELIEVO E DI TRAPIANTO DI ORGANI E TESSUTI - ANNO 2019	-	-		-		-	-	
Vincoli derivanti da leggi e dai principi contabili	S			2130110406	PROGETTO REGIONALE DI SVILUPPO E POTENZIAMENTO DELLE ATTIVITA' DI PRELIEVO E DI TRAPIANTO DEGLI ORGANI E TESSUTI - ANNO 2019- Aziende Ospedaliere	-	-		-		-	-	
Vincoli derivanti da leggi e dai principi contabili	S			2130110407	SPESE PER LE ATTIVITA' DI FORMAZIONE DEL PERSONALE DEL SSR E PER IL CONSEGUIMENTO DELLA QUALIFICA DI OPERATORE SOCIO SANITARIO - ANNO 2019	-	-		-		-	-	
Vincoli derivanti da leggi e dai principi contabili	S			2130110408	ASSEGNAZIONE A ASUR PER L'ATTUAZIONE DEI PROGRAMMI DI RISANAMENTO E PROFILASSI VETERINARIA L.23/12/1978 N. 833 - ART. 17 - L. 22/12/1984 N. 887 - ANNO 2019	-	-		-		-	-	
Vincoli derivanti da leggi e dai principi contabili	S			2130110409	ASSEGNAZIONE AGLI ENTI DEL SSR PER INTERVENTI DIDATTICI E SPESE DI GESTIONE PER ATTIVITA' DI FORMAZIONE IN CORSI DI LAUREA DELLE PROFESSIONI SANITARIE NON MEDICHE (EX DIPLOMI UNIVERSITARI) - ANNO 2019	-	-		-		-	-	
Vincoli derivanti da leggi e dai principi contabili	S			2130110410	SPESE PER L'IMPLEMENTO ED IL POTENZIAMENTO DELLE ATTIVITA' DIALITICHE NEL PERIODO ESTIVO - ANNO 2019	-	-		-		-	-	
Vincoli derivanti da leggi e dai principi contabili	S			2130110411	SPESE PER INTERVENTI DIRETTI ALLA PREVENZIONE E LA CURA DELLA FIBROSI CISTICA (L. 548 DEL 23.12.1993) -ANNO 2019	-	-		-		-	-	
Vincoli derivanti da leggi e dai principi contabili	S			2130110412	SPESE PER L'ASSISTENZA SANITARIA AGLI STRANIERI CONNESSA ALLA PROCEDURA DI EMERSIONE DEL RAPPORTO DI LAVORO IRREGOLARE EX ART. 5 DEL D. LGS. 109/2012 - ANNO 2019	-	-		-		-	-	

NATURA	ENTRATA /SPESA	CAPITOLO ENTRATA	ENTRATA DESCRIZIONE	CAPITOLO SPESA	SPESA DESCRIZIONE	RISORSE VINCOLATE AL 01/01/2017	ACCERTAMENTI PRESUNTI ESERCIZIO 2017	ULTERIORI ACCERTAMENTI PRESUNTI	IMPEGNI PRESUNTI ESERCIZIO 2017	ULTERIORI IMPEGNI PRESUNTI	CANCELLAZIONE ACCERTAMENTO O VINCOLO (+) / ECONOMIE IMPEGNI (-)	FPV	RISORSE VINCOLATE AL 31-12-2017
						(a)	(b)	(b1)	(c)	(c1)	(d)	(e)	(f)=(a)+(b)+(b1)-(c)-(c1)-(d)-(e)
Vincoli derivanti da leggi e dai principi contabili	S			2130110413	SPESE PER I RICETTARI MEDICI - ANNO 2019	-	-		-		-	-	
Vincoli derivanti da leggi e dai principi contabili	S			2130110414	CONTRIBUTO ALL'AGENZIA SANITARIA REGIONALE NELLE SPESE DI GESTIONE - ANNO 2019	-	-		-		-	-	
Vincoli derivanti da leggi e dai principi contabili	S			2130110415	SPESE PER L'ASSEGNAZIONE AL L'ARAN DEL CONTRIBUTO PER L'ANNO 2019	-	-		-		-	-	
Vincoli derivanti da leggi e dai principi contabili	S			2130110416	SPESE PER LA QUOTA ASSOCIATIVA AL CENTRO INTERREGIONALE DI RIFERIMENTO PER LE ATTIVITA' DI PRELIEVO E TRAPIANTO DI ORGANI - NITP (ARTICOLO 11 LEGGE 91/99) - ANNO 2019	-	-		-		-	-	
Vincoli derivanti da leggi e dai principi contabili	S			2130110417	SPESE PER PROTOCOLLO DI INTESA CON FEDERSANITA'-ANCI PROSECUZIONE PROGETTO RINNOVO CARTA IDENTITA' - ANNO 2019	-	-		-		-	-	
Vincoli derivanti da leggi e dai principi contabili	S			2130110418	SPESE PER IL FINANZIAMENTO DELL'ISTITUTO ZOOPROFILATTICO SPERIMENTALE DELL'UMBRIA E DELLE MARCHE - ANNO 2019	-	-		-		-	-	
Vincoli derivanti da leggi e dai principi contabili	S			2130110419	SPESE PER IL FINANZIAMENTO DEI CORSI PROFESSIONALI UNIVERSITARI, DEI CORSI DI SPECIALIZZAZIONE E ALTRI CONTRIBUTI - ANNO 2019	-	-		-		-	-	
Vincoli derivanti da leggi e dai principi contabili	S			2130110420	SPESE PER L'ATTUAZIONE DEI PROGRAMMI DI RISANAMENTO E PROFILASSI VETERINARIA L.23/12/1978 N. 833 - ART. 17 - L. 22/12/1984 N. 887 - ACQUISIZIONE BENI E SERVIZI - ANNO 2019	-	-		-		-	-	
Vincoli derivanti da leggi e dai principi contabili	S			2130110421	SPESE PER ATTIVITA' DI INFORMAZIONE E DI COMUNICAZIONE IN CAMPO SANITARIO - ANNO 2019	-	-		-		-	-	
Vincoli derivanti da leggi e dai principi contabili	S			2130110422	TRASFERIMENTI A COMUNI PER PROGETTI DI INTEGRAZIONE SOCIO SANITARIA - DIPENDENZE - QUOTA SANITA' - ANNO 2019	-	-		-		-	-	
Vincoli derivanti da leggi e dai principi contabili	S			2130110423	TRASFERIMENTI A COMUNI PER PROGETTI DI INTEGRAZIONE SOCIO SANITARIA- DISABILITA' - QUOTA SANITA' - ANNO 2019	-	-		-		-	-	
Vincoli derivanti da leggi e dai principi contabili	S			2130110424	TRASFERIMENTI A UNIONI DI COMUNI PER PROGETTI INTEGRAZIONE SOCIO-SANITARIA - DISABILITA' - QUOTA SANITA' - ANNO 2019	-	-		-		-	-	
Vincoli derivanti da leggi e dai principi contabili	S			2130110425	TRASFERIMENTI AD ALTRE IMPRESE PER PROGETTI INTEGRAZIONE SOCIO-SANITARIA - DIPENDENZE - QUOTA SANITA' - ANNO 2019	-	-		-		-	-	
Vincoli derivanti da leggi e dai principi contabili	S			2130110426	TRASFERIMENTI A ISTITUZIONI SOCIALE PRIVATE PER PROGETTI DI INTEGRAZIONE SOCIO SANITARIA - DIPENDENZE - QUOTA SANITA' - ANNO 2019	-	-		-		-	-	
Vincoli derivanti da leggi e dai principi contabili	S			2130110427	TRASFERIMENTI AD ALTRE IMPRESE PER PROGETTI INTEGRAZIONE SOCIO-SANITARIA - DISABILITA' - QUOTA SANITA' - ANNO 2019	-	-		-		-	-	
Vincoli derivanti da leggi e dai principi contabili	S			2130110428	TRASFERIMENTI A ISTITUZIONI SOCIALI PRIVATE PER PROGETTI INTEGRAZIONE SOCIO-SANITARIA - DISABILITA' - QUOTA SANITA' - ANNO 2019	-	-		-		-	-	
Vincoli derivanti da leggi e dai principi contabili	S			2130110429	TRASFERIMENTI AD AZIENDE PUBBLICHE PER PROGETTI DI INTEGRAZIONE SOCIO SANITARIA - DISABILITA' - QUOTA SANITA' - ANNO 2019	-	-		-		-	-	

NATURA	ENTRATA /SPESA	CAPITOLO ENTRATA	ENTRATA DESCRIZIONE	CAPITOLO SPESA	SPESA DESCRIZIONE	RISORSE VINCOLATE AL 01/01/2017	ACCERTAMENTI PRESUNTI ESERCIZIO 2017	ULTERIORI ACCERTAMENTI PRESUNTI	IMPEGNI PRESUNTI ESERCIZIO 2017	ULTERIORI IMPEGNI PRESUNTI	CANCELLAZIONE ACCERTAMENTO O VINCOLO (+) / ECONOMIE IMPEGNI (-)	FPV	RISORSE VINCOLATE AL 31-12-2017
						(a)	(b)	(b1)	(c)	(c1)	(d)	(e)	(f)=(a)+(b)+(b1)-(c)-(c1)-(d)-(e)
Vincoli derivanti da leggi e dai principi contabili	S			2130110430	SPESE PER L'ATTTIVITA' DI VERIFICA E REVISIONE DELLA QUALITA' DEL SETTORE DEI LABORATORI ANALILSI - ANNO 2019	-	-		-		-	-	
Vincoli derivanti da leggi e dai principi contabili	S			2130110431	Trasferimenti alle famiglie affidatarie per spese sanitarie - ANNO 2019	-	-		-		-	-	
Vincoli derivanti da leggi e dai principi contabili	S			2130110432	SPESE PER COMPENSI AI COMPONENTI COLLEGI ARBITRALI AI SENSI DEGLI ACCORDI COLLETTIVI NAZIONALI CON I MEDICI DI MEDICINA GENERALE A PEDIATRI DI LIBERA SCELTA - ANNO 2019	-	-		-		-	-	
Vincoli derivanti da leggi e dai principi contabili	S			2130110433	SPESE PER IL CONTROLLO DELLE DIPENDENZE DA GIOCO DI AZZARDO - TRASFERIMENTO A COMUNI - Anno 2019	-	-		-		-	-	
Vincoli derivanti da leggi e dai principi contabili	S			2130110434	TRASFERIMENTI ALL'UNIVERSITA' DI CAMERINO PER ATTO DI INTESA FINALIZZATO AL SERVIZIO DI PRONTO SOCCORSO ANIMALI INCIDENTATI AI SENSI DELL'ART. 189 DEL CODICE DELLA STRADA - ANNO 2019	-	-		-		-	-	
Vincoli derivanti da leggi e dai principi contabili	S			2130110442	SPESE PER INTERVENTI PER LA PREVENZIONE E LA LOTTA ALL'AIDS - L. 135/1990 -ANNO 2019	-	-		-		-	-	
Vincoli derivanti da leggi e dai principi contabili	S			2130110443	SPESE PER IL FUNZIONAMENTO DEL CENTRO OPERATIVO REGIONALE MESOTELIOMI DELLA REGIONE MARCHE - ANNO 2019	-	-		-		-	-	
Vincoli derivanti da leggi e dai principi contabili	S			2130110444	SPESE PER IL FUNZIONAMENTO DELL'OSSERVATORIO SULLA LEGISLAGIZIONE E SULLA GIURISPRUDENZA IN MATERIA DI SICUREZZA SUL LAVORO "OLYMPUS" - ANNO 2019	-	-		-		-	-	
Vincoli derivanti da leggi e dai principi contabili	S			2130110445	SPESE PER LA MANUTENZIONE E LO SVILUPPO DELLA RETE DI EMERGENZA SANITARIA 118 - ANNO 2019	-	-		-		-	-	
Vincoli derivanti da leggi e dai principi contabili	S			2130110446	SPESE PER ASSISTENZA INFORMATICA E MANUTENZIONE SOFTWARE - ANNO 2019	-	-		-		-	-	
Vincoli derivanti da leggi e dai principi contabili	S			2130110447	FINANZIAMENTO DEL SISTEMA INFORMATIVO SANITARIO UNICO REGIONALE (SIA) - ANNO 2019	-	-		-		-	-	
Vincoli derivanti da leggi e dai principi contabili	S			2130110448	SPESE PER SERVIZI DI ASSISTENZA ED HELP DESK PER I SISTEMI INFORMATIVI DELLA SANITA'- ANNO 2019	-	-		-		-	-	
Vincoli derivanti da leggi e dai principi contabili	S			2130110449	SPESE PER L'ATTRIBUZIONE DEI DGR E IL MONITORAGGIO REGIONALE DELL'ATTIVITA' DI RICOVERO - ACQUISIZIONE LICENZE D'USO SOFTWARE PER GLI ENTI DEL SSR E DELL'ARS - ANNO 2019 -	-	-		-		-	-	
Vincoli derivanti da leggi e dai principi contabili	S			2130110450	SPESE PER MANUTENZIONE DATACENTER SANITA'- ANNO 2019	-	-		-		-	-	
Vincoli derivanti da leggi e dai principi contabili	S			2130110471	MINORI FUORI FAMIGLIA - TRASFERIMENTI A COMUNI PER SPESE SANITARIE - ANNO 2019	-	-		-		-	-	
Vincoli derivanti da leggi e dai principi contabili	S			2130110484	SPESA PER LE ATTIVITA' SVOLTE DALL'ASUR CONNESSE ALLA PROROGA DEL PIANO REGIONALE DELLA PREVENZIONE 2014-2018 - ANNO 2019	-	-		-		-	-	
Vincoli derivanti da leggi e dai principi contabili	S			2130110486	SPESE PER L'ASSISTENZA AGLI HANSENIANI E LORO FAMILIARI - L. 126/1980 E N. 463/1980 L. 31/1986 - L. 433/1993 - ANNO 2019	-	-		-		-	-	

NATURA	ENTRATA /SPESA	CAPITOLO ENTRATA	ENTRATA DESCRIZIONE	CAPITOLO SPESA	SPESA DESCRIZIONE	RISORSE VINCOLATE AL 01/01/2017	ACCERTAMENTI PRESUNTI ESERCIZIO 2017	ULTERIORI ACCERTAMENTI PRESUNTI	IMPEGNI PRESUNTI ESERCIZIO 2017	ULTERIORI IMPEGNI PRESUNTI	CANCELLAZIONE ACCERTAMENTO O VINCOLO (+) / ECONOMIE IMPEGNI (-)	FPV	RISORSE VINCOLATE AL 31-12-2017
						(a)	(b)	(b1)	(c)	(c1)	(d)	(e)	(f)=(a)+(b)+(b1)-(c)-(c1)-(d)-(e)
Vincoli derivanti da leggi e dai principi contabili	S			2130110489	SPESE per L'INDENNITA' DI ABBATTIMENTO E LE ATTIVITA' DI PROFILASSI VETERINARIA - TRASFERIMENTI CORRENTI AD ALTRI SOGGETTI ANNO 2019	-	-		-		-	-	
Vincoli derivanti da leggi e dai principi contabili	S			2130110492	ACQUISIZIONE DI BENI E SERVIZI PER L'INTEGRAZIONE SOCIO SANITARIA - DIPENDENZE - QUOTA SANITA' ANNO 2019	-	-		-		-	-	
Vincoli derivanti da leggi e dai principi contabili	S			2130110493	SPESE PER SERVIZI DI MANUTENZIONE SISTEMISTICA DEI SISTEMI INFORMATICI DELLA SANITA'- ANNO 2019	-	-		-		-	-	
Vincoli derivanti da leggi e dai principi contabili	S			2130110497	SPESE PER SERVIZI DI CONSULENZA E PRESTAZIONI PROFESSIONALI ICT SANITA' - ANNO 2019	-	-		-		-	-	
Vincoli derivanti da leggi e dai principi contabili	S			2130120027	SPESE DI MANUTENZIONE EVOLUTIVA DEL SISTEMA INFORMATIVO SANITARIO UNICO REGIONALE (SIA) - ANNO 2019	-	-		-		-	-	
Vincoli derivanti da leggi e dai principi contabili	S			2130120028	CONTRIBUTI IN CONTO ESERCIZIO ALL'ASUR PER INVESTIMENTI AI SENSI DELL'ART. 29 DEL D.LGS 118/2011 - ANNO 2019	-	-		-		-	-	
Vincoli derivanti da leggi e dai principi contabili	S			2130120029	CONTRIBUTI IN CONTO ESERCIZIO ALLE AZIENDE OSPEDALIERE PER INVESTIMENTI AI SENSI DELL'ART. 29 DEL D.LGS 118/2011 - ANNO 2019	-	-		-		-	-	
Vincoli derivanti da leggi e dai principi contabili	S			2130120030	CONTRIBUTI IN CONTO ESERCIZIO ALL'INRCA PER INVESTIMENTI AI SENSI DELL'ART. 29 DEL D.LGS 118/2011 - ANNO 2019	-	-		-		-	-	
Vincoli derivanti da leggi e dai principi contabili	T					-	-	-	-	-	-	-	-
Vincoli derivanti da leggi e dai principi contabili	E	1101020033	IMPOSTA REGIONALE SULLE ATTIVITA' PRODUTTIVE (IRAP) DESTINATA AL FINANZIAMENTO DELLA SANITA' (D.LGS. 446/1997) - ANNO 2020			-	-				-	-	
Vincoli derivanti da leggi e dai principi contabili	E	1101020034	ADDIZIONALE REGIONALE ALL'IRPEF 1,23% - DESTINATA AL FINANZIAMENTO DELLA SANITA' (ART. 50 D.LGS. N. 446/1997- ART. 6 D.LGS. N. 68/2011) - ANNO 2020			-	-				-	-	
Vincoli derivanti da leggi e dai principi contabili	E	1101020035	COMPARTECIPAZIONE REGIONALE ALL'IVA (ART. 2 COMMA 4 D.LGS. N. 56/2000) DESTINATA AL FINANZIAMENTO DELLA SANITA' - ANNO 2020			-	-				-	-	
Vincoli derivanti da leggi e dai principi contabili	E	1201010320	Assegnazione da parte dello Stato per la quota premiale del Fondo Sanitario Indistinto 2020			-	-				-	-	
Vincoli derivanti da leggi e dai principi contabili	E	1301020039	ENTRATE PER PRESTAZIONI SANITARIE EROGATE DAGLI ENTI DEL SSR A CITTADINI RESIDENTI IN REGIONI REGOLATE IN MOBILITA' - ANNO 2020			-	-				-	-	
Vincoli derivanti da leggi e dai principi contabili	S			2130110490	SPESE PER SERVIZI DI CONSULENZA E PRESTAZIONI PROFESSIONALI ICT SANITA' - ANNO 2020	-	-		-		-	-	
Vincoli derivanti da leggi e dai principi contabili	S			2130110494	ACQUISIZIONE DI BENI E SERVIZI PER L'INTEGRAZIONE SOCIO SANITARIA - DIPENDENZE - QUOTA SANITA' ANNO 2020	-	-		-		-	-	
Vincoli derivanti da leggi e dai principi contabili	S			2130110496	SPESE PER SERVIZI DI MANUTENZIONE SISTEMISTICA DEI SISTEMI INFORMATICI DELLA SANITA'- ANNO 2020	-	-		-		-	-	

NATURA	ENTRATA /SPESA	CAPITOLO ENTRATA	ENTRATA DESCRIZIONE	CAPITOLO SPESA	SPESA DESCRIZIONE	RISORSE VINCOLATE AL 01/01/2017	ACCERTAMENTI PRESUNTI ESERCIZIO 2017	ULTERIORI ACCERTAMENTI PRESUNTI	IMPEGNI PRESUNTI ESERCIZIO 2017	ULTERIORI IMPEGNI PRESUNTI	CANCELLAZIONE ACCERTAMENTO O VINCOLO (+) / ECONOMIE IMPEGNI (-)	FPV	RISORSE VINCOLATE AL 31-12-2017
						(a)	(b)	(b1)	(c)	(c1)	(d)	(e)	(f)=(a)+(b)+(b1)-(c)-(c1)-(d)-(e)
Vincoli derivanti da leggi e dai principi contabili	S			2130110498	SPESE PER CONNETTIVITA' ADSL MMG/PLS E ASSISTENZA ALLE POSTAZIONI DI LAVORO A SUPPORTO RETE DEL TERRITORIO FSE- ANNO 2020	-	-		-		-	-	
Vincoli derivanti da leggi e dai principi contabili	S			2130110499	SPESE PER MANUTENZIONE DATACENTER SANITA'- ANNO 2020	-	-		-		-	-	
Vincoli derivanti da leggi e dai principi contabili	S			2130110500	TRASFERIMENTI ALL'UNIVERSITA' DI CAMERINO PER ATTO DI INTESA FINALIZZATO AL SERVIZIO DI PRONTO SOCCORSO ANIMALI INCIDENTATI AI SENSI DELL'ART. 189 DEL CODICE DELLA STRADA - ANNO 2020	-	-		-		-	-	
Vincoli derivanti da leggi e dai principi contabili	S			2130110501	SPESE PER COMPENSI AI COMPONENTI COLLEGI ARBITRALI AI SENSI DEGLI ACCORDI COLLETTIVI NAZIONALI CON I MEDICI DI MEDICINA GENERALE A PEDIATRI DI LIBERA SCELTA - ANNO 2020	-	-		-		-	-	
Vincoli derivanti da leggi e dai principi contabili	S			2130110502	Trasferimenti alle famiglie affidatarie per spese sanitarie - ANNO 2020	-	-		-		-	-	
Vincoli derivanti da leggi e dai principi contabili	S			2130110503	SPESE PER L'ATTTIVITA' DI VERIFICA E REVISIONE DELLA QUALITA' DEL SETTORE DEI LABORATORI ANALILSI - ANNO 2020	-	-		-		-	-	
Vincoli derivanti da leggi e dai principi contabili	S			2130110504	TRASFERIMENTI AD AZIENDE PUBBLICHE PER PROGETTI DI INTEGRAZIONE SOCIO SANITARIA - DISABILITA' - QUOTA SANITA' - ANNO 2020	-	-		-		-	-	
Vincoli derivanti da leggi e dai principi contabili	S			2130110505	TRASFERIMENTI A ISTITUZIONI SOCIALI PRIVATE PER PROGETTI INTEGRAZIONE SOCIO-SANITARIA - DISABILITA' - QUOTA SANITA' - ANNO 2020	-	-		-		-	-	
Vincoli derivanti da leggi e dai principi contabili	S			2130110506	SPESE PER IL FUNZIONAMENTO DELL'OSSERVATORIO SULLA LEGISLAGIZIONE E SULLA GIURISPRUDENZA IN MATERIA DI SICUREZZA SUL LAVORO "OLYMPUS" - ANNO 2020	-	-		-		-	-	
Vincoli derivanti da leggi e dai principi contabili	S			2130110507	TRASFERIMENTI AD ALTRE IMPRESE PER PROGETTI INTEGRAZIONE SOCIO-SANITARIA - DISABILITA' - QUOTA SANITA' - ANNO 2020	-	-		-		-	-	
Vincoli derivanti da leggi e dai principi contabili	S			2130110508	TRASFERIMENTI A ISTITUZIONI SOCIALE PRIVATE PER PROGETTI DI INTEGRAZIONE SOCIO SANITARIA - DIPENDENZE - QUOTA SANITA' - ANNO 2020	-	-		-		-	-	
Vincoli derivanti da leggi e dai principi contabili	S			2130110509	SPESE PER IL FINANZIAMENTO ALL'INRCA DEI LIVELLI ESSENZIALI DI ASSISTENZA (LEA) - ANNO 2020	-	-		-		-	-	
Vincoli derivanti da leggi e dai principi contabili	S			2130110510	TRASFERIMENTI AD ALTRE IMPRESE PER PROGETTI INTEGRAZIONE SOCIO-SANITARIA - DIPENDENZE - QUOTA SANITA' - ANNO 2020	-	-		-		-	-	
Vincoli derivanti da leggi e dai principi contabili	S			2130110511	SPESE PER L'ASSISTENZA AGLI HANSENIANI E LORO FAMILIARI - L. 126/1980 E N. 463/1980 L. 31/1986 - L. 433/1993 - ANNO 2020	-	-		-		-	-	
Vincoli derivanti da leggi e dai principi contabili	S			2130110512	TRASFERIMENTI A UNIONI DI COMUNI PER PROGETTI INTEGRAZIONE SOCIO-SANITARIA - DISABILITA' - QUOTA SANITA' - ANNO 2020	-	-		-		-	-	
Vincoli derivanti da leggi e dai principi contabili	S			2130110513	TRASFERIMENTI A COMUNI PER PROGETTI DI INTEGRAZIONE SOCIO SANITARIA- DISABILITA' - QUOTA SANITA' - ANNO 2020	-	-		-		-	-	
Vincoli derivanti da leggi e dai principi contabili	S			2130110514	TRASFERIMENTI A COMUNI PER PROGETTI DI INTEGRAZIONE SOCIO SANITARIA - DIPENDENZE - QUOTA SANITA' - ANNO 2020	-	-		-		-	-	

NATURA	ENTRATA /SPESA	CAPITOLO ENTRATA	ENTRATA DESCRIZIONE	CAPITOLO SPESA	SPESA DESCRIZIONE	RISORSE VINCOLATE AL 01/01/2017	ACCERTAMENTI PRESUNTI ESERCIZIO 2017	ULTERIORI ACCERTAMENTI PRESUNTI	IMPEGNI PRESUNTI ESERCIZIO 2017	ULTERIORI IMPEGNI PRESUNTI	CANCELLAZIONE ACCERTAMENTO O VINCOLO (+) / ECONOMIE IMPEGNI (-)	FPV	RISORSE VINCOLATE AL 31-12-2017
						(a)	(b)	(b1)	(c)	(c1)	(d)	(e)	(f)=(a)+(b)+(b1)-(c)-(c1)-(d)-(e)
Vincoli derivanti da leggi e dai principi contabili	S			2130110515	SPESE PER ATTIVITA' DI INFORMAZIONE E DI COMUNICAZIONE IN CAMPO SANITARIO - ANNO 2020	-	-		-		-	-	
Vincoli derivanti da leggi e dai principi contabili	S			2130110516	FONDO DI RIEQUILIBRIO ALLE AZ. OSPEDALIERE AI SENSI DELL'ART. 26 L.R. 13/03 - ANNO 2020	-	-		-		-	-	
Vincoli derivanti da leggi e dai principi contabili	S			2130110517	CONTRIBUTO ALL'ARPAM NELLE SPESE DI GESTIONE - ART.21 LETT. A L.R.60/1997 - ANNO 2020	-	-		-		-	-	
Vincoli derivanti da leggi e dai principi contabili	S			2130110518	SPESE PER SERVIZI DI ASSISTENZA ED HELP DESK PER I SISTEMI INFORMATIVI DELLA SANITA'- ANNO 2020	-	-		-		-	-	
Vincoli derivanti da leggi e dai principi contabili	S			2130110519	FINANZIAMENTO DEL SISTEMA INFORMATIVO SANITARIO UNICO REGIONALE (SIA) - ANNO 2020	-	-		-		-	-	
Vincoli derivanti da leggi e dai principi contabili	S			2130110520	SPESE PER IL FINANZIAMENTO ALL'ASUR DEI LIVELLI ESSENZIALI DI ASSISTENZA (LEA) - ANNO 2020	-	-		-		-	-	
Vincoli derivanti da leggi e dai principi contabili	S			2130110521	SPESE PER L'ATTUAZIONE DEI PROGRAMMI DI RISANAMENTO E PROFILASSI VETERINARIA L.23/12/1978 N. 833 - ART. 17 - L. 22/12/1984 N. 887 - ACQUISIZIONE BENI E SERVIZI - ANNO 2020	-	-		-		-	-	
Vincoli derivanti da leggi e dai principi contabili	S			2130110522	FONDO DI RIEQUILIBRIO ALL'INRCA AI SENSI DELL'ART. 26 L.R. 13/03 - ANNO 2020	-	-		-		-	-	
Vincoli derivanti da leggi e dai principi contabili	S			2130110523	SPESE PER IL CONTROLLO DELLE DIPENDENZE DA GIOCO DI AZZARDO - TRASFERIMENTI A SSN - ANNO 2020	-	-		-		-	-	
Vincoli derivanti da leggi e dai principi contabili	S			2130110524	ASSEGNAZIONE A ASUR CONNESSA ALLE ATTIVITA' DEL CENTRO REGIONALE DI RIFERIMENTO PER LA MEDICINA GENERALE E PER LE CURE PRIMARIE - ANNO 2020	-	-		-		-	-	
Vincoli derivanti da leggi e dai principi contabili	S			2130110525	ASSEGNAZIONE AGLI ENTI DEL SSR PER INTEGRAZIONE SOCIO SANITARIA - DISABILITA' - ANNO 2020	-	-		-		-	-	
Vincoli derivanti da leggi e dai principi contabili	S			2130110526	SPESE PER IL FINANZIAMENTO ALLE AZ. OSPEDALIERE DEI LIVELLI ESSENZIALI DI ASSISTENZA (LEA) - ANNO 2020	-	-		-		-	-	
Vincoli derivanti da leggi e dai principi contabili	S			2130110527	ASSEGNAZIONE AGLI ENTI DEL SSR PER INTEGRAZIONE SOCIO SANITARIA - DIPENDENZE - ANNO 2020	-	-		-		-	-	
Vincoli derivanti da leggi e dai principi contabili	S			2130110528	SPESE PER LA MANUTENZIONE E LO SVILUPPO DELLA RETE DI EMERGENZA SANITARIA 118 - ANNO 2020	-	-		-		-	-	
Vincoli derivanti da leggi e dai principi contabili	S			2130110529	SPESE PER PRESTAZIONI SANITARIE A CITTADINI DELLA REGIONE MARCHE REGOLATE IN MOBILITA' - ANNO 2020	-	-		-		-	-	
Vincoli derivanti da leggi e dai principi contabili	S			2130110530	PROGETTO REGIONALE DI SVILUPPO E POTENZIAMENTO DELLE ATTIVITA' DI PRELIEVO E DI TRAPIANTO DI ORGANI E TESSUTI - ANNO 2020	-	-		-		-	-	
Vincoli derivanti da leggi e dai principi contabili	S			2130110531	SPESE PER L'INDENNITA' DI ABBATTIMENTO E LE ATTIVITA' DI PROFILASSI VETERINARIA - TRASFERIMENTI CORRENTI AD ALTRI SOGGETTI - ANNO 2020	-	-		-		-	-	

NATURA	ENTRATA /SPESA	CAPITOLO ENTRATA	ENTRATA DESCRIZIONE	CAPITOLO SPESA	SPESA DESCRIZIONE	RISORSE VINCOLATE AL 01/01/2017	ACCERTAMENTI PRESUNTI ESERCIZIO 2017	ULTERIORI ACCERTAMENTI PRESUNTI	IMPEGNI PRESUNTI ESERCIZIO 2017	ULTERIORI IMPEGNI PRESUNTI	CANCELLAZIONE ACCERTAMENTO O VINCOLO (+) / ECONOMIE IMPEGNI (-)	FPV	RISORSE VINCOLATE AL 31-12-2017
						(a)	(b)	(b1)	(c)	(c1)	(d)	(e)	(f)=(a)+(b)+(b1)-(c)-(c1)-(d)-(e)
Vincoli derivanti da leggi e dai principi contabili	S			2130110532	SPESE PER CONNETTIVITA' SISTEMI INFORMATIVI SANITA' - ANNO 2020	-	-		-		-	-	
Vincoli derivanti da leggi e dai principi contabili	S			2130110533	ACQUISIZIONE LICENZE D'USO SISTEMI INFORMATIVI SANITA'- ANNO 2020	-	-		-		-	-	
Vincoli derivanti da leggi e dai principi contabili	S			2130110534	SPESE PER ASSISTENZA INFORMATICA E MANUTENZIONE SISTEMI INFORMATIVI SANITA'- ANNO 2020	-	-		-		-	-	
Vincoli derivanti da leggi e dai principi contabili	S			2130110535	PROGETTO REGIONALE DI SVILUPPO E POTENZIAMENTO DELLE ATTIVITA' DI PRELIEVO E DI TRAPIANTO DEGLI ORGANI E TESSUTI - ANNO 2020- Aziende Ospedaliere	-	-		-		-	-	
Vincoli derivanti da leggi e dai principi contabili	S			2130110536	SPESE PER LE ATTIVITA' DI FORMAZIONE DEL PERSONALE DEL SSR E PER IL CONSEGUIMENTO DELLA QUALIFICA DI OPERATORE SOCIO SANITARIO - ANNO 2020	-	-		-		-	-	
Vincoli derivanti da leggi e dai principi contabili	S			2130110537	ASSEGNAZIONE A ASUR PER L'ATTUAZIONE DEI PROGRAMMI DI RISANAMENTO E PROFILASSI VETERINARIA L.23/12/1978 N. 833 - ART. 17 - L. 22/12/1984 N. 887 - ANNO 2020	-	-		-		-	-	
Vincoli derivanti da leggi e dai principi contabili	S			2130110538	ASSEGNAZIONE AGLI ENTI DEL SSR PER INTERVENTI DIDATTICI E SPESE DI GESTIONE PER ATTIVITA' DI FORMAZIONE IN CORSI DI LAUREA DELLE PROFESSIONI SANITARIE NON MEDICHE (EX DIPLOMI UNIVERSITARI) - ANNO 2020	-	-		-		-	-	
Vincoli derivanti da leggi e dai principi contabili	S			2130110539	SPESE PER L'IMPLEMENTO ED IL POTENZIAMENTO DELLE ATTIVITA' DIALITICHE NEL PERIODO ESTIVO - ANNO 2020	-	-		-		-	-	
Vincoli derivanti da leggi e dai principi contabili	S			2130110540	SPESE PER INTERVENTI DIRETTI ALLA PREVENZIONE E LA CURA DELLA FIBROSI CISTICA (L. 548 DEL 23.12.1993) -ANNO 2020	-	-		-		-	-	
Vincoli derivanti da leggi e dai principi contabili	S			2130110541	SPESE PER INTERVENTI PER LA PREVENZIONE E LA LOTTA ALL'AIDS - L. 135/1990 -ANNO 2020	-	-		-		-	-	
Vincoli derivanti da leggi e dai principi contabili	S			2130110542	SPESE PER I RICETTARI MEDICI - ANNO 2020	-	-		-		-	-	
Vincoli derivanti da leggi e dai principi contabili	S			2130110543	CONTRIBUTO ALL'AGENZIA SANITARIA REGIONALE NELLE SPESE DI GESTIONE - ANNO 2020	-	-		-		-	-	
Vincoli derivanti da leggi e dai principi contabili	S			2130110544	SPESE PER L'ASSEGNAZIONE AL L'ARAN DEL CONTRIBUTO PER L'ANNO 2020	-	-		-		-	-	
Vincoli derivanti da leggi e dai principi contabili	S			2130110545	SPESE PER LA QUOTA ASSOCIATIVA AL CENTRO INTERREGIONALE DI RIFERIMENTO PER LE ATTIVITA' DI PRELIEVO E TRAPIANTO DI ORGANI - NITP (ARTICOLO 11 LEGGE 91/99) - ANNO 2020	-	-		-		-	-	
Vincoli derivanti da leggi e dai principi contabili	S			2130110546	SPESE PER IL FINANZIAMENTO DELL'ISTITUTO ZOOPROFILATTICO SPERIMENTALE DELL'UMBRIA E DELLE MARCHE - ANNO 2020	-	-		-		-	-	
Vincoli derivanti da leggi e dai principi contabili	S			2130110547	SPESE PER IL FINANZIAMENTO DEI CORSI PROFESSIONALI UNIVERSITARI, DEI CORSI DI SPECIALIZZAZIONE E ALTRI CONTRIBUTI - ANNO 2020	-	-		-		-	-	
Vincoli derivanti da leggi e dai principi contabili	S			2130110548	SPESE PER IL FUNZIONAMENTO DEL CENTRO OPERATIVO REGIONALE MESOTELIOMI DELLA REGIONE MARCHE - ANNO 2020	-	-		-		-	-	

NATURA	ENTRATA /SPESA	CAPITOLO ENTRATA	ENTRATA DESCRIZIONE	CAPITOLO SPESA	SPESA DESCRIZIONE	RISORSE VINCOLATE AL 01/01/2017	ACCERTAMENTI PRESUNTI ESERCIZIO 2017	ULTERIORI ACCERTAMENTI PRESUNTI	IMPEGNI PRESUNTI ESERCIZIO 2017	ULTERIORI IMPEGNI PRESUNTI	CANCELLAZIONE ACCERTAMENTO O VINCOLO (+) / ECONOMIE IMPEGNI (-)	FPV	RISORSE VINCOLATE AL 31-12-2017
						(a)	(b)	(b1)	(c)	(c1)	(d)	(e)	(f)=(a)+(b)+(b1)-(c)-(c1)-(d)-(e)
Vincoli derivanti da leggi e dai principi contabili	S			2130120037	CONTRIBUTI IN CONTO ESERCIZIO ALL'INRCA PER INVESTIMENTI AI SENSI DELL'ART. 29 DEL D.LGS 118/2011 - ANNO 2020	-	-		-		-	-	
Vincoli derivanti da leggi e dai principi contabili	S			2130120038	CONTRIBUTI IN CONTO ESERCIZIO ALLE AZIENDE OSPEDALIERE PER INVESTIMENTI AI SENSI DELL'ART. 29 DEL D.LGS 118/2011 - ANNO 2020	-	-		-		-	-	
Vincoli derivanti da leggi e dai principi contabili	S			2130120039	CONTRIBUTI IN CONTO ESERCIZIO ALL'ASUR PER INVESTIMENTI AI SENSI DELL'ART. 29 DEL D.LGS 118/2011 - ANNO 2020	-	-		-		-	-	
Vincoli derivanti da leggi e dai principi contabili	S			2130120040	SPESE DI SVILUPPO SOFTWARE E MANUTENZIONE EVOLUTIVA DEI SISTEMI INFORMATIVI DELLA SANITA' - ANNO 2020	-	-		-		-	-	
Vincoli derivanti da leggi e dai principi contabili	T					-	-	-	-	-	-	-	-
Vincoli derivanti da leggi e dai principi contabili	S			2130110454	Fondo derivante da utili 2016 della GSA per economie in c/corrente	-	-		-		-	-	
Vincoli derivanti da leggi e dai principi contabili	S			2130120032	Fondo derivante da utili 2016 della GSA per economie in c/capitale	-	-		-		-	-	
Vincoli derivanti da leggi e dai principi contabili	T					-	-	-	-	-	-	-	-
Vincoli derivanti da leggi e dai principi contabili	E	1305020075	Entrate derivanti dal recupero degli utili GSA 2012-2015 da impiegare per interventi di spesa corrente ai sensi della LR 24 del 20 luglio 2017			-	30.002.162,09	-		-	-	-	
Vincoli derivanti da leggi e dai principi contabili	E	1405030022	Entrate derivanti dal recupero degli utili GSA 2012-2015 da impiegare per interventi di spesa in c/capitale ai sensi della LR 24 del 20 luglio 2017			-	172.424.939,53	-		-	-	-	
Vincoli derivanti da leggi e dai principi contabili	S			2130110387	Fondo derivante da utili della GSA 2012-2015 per economie in c/corrente	-	-	-	-	-	-	-	
Vincoli derivanti da leggi e dai principi contabili	S			2130110388	FINANZIAMENTO PER LA DEMATERIALIZZAZIONE DELLA RICETTA SSR (ex 2130110270)	-	-	-	-	23.684,57	-	-	
Vincoli derivanti da leggi e dai principi contabili	S			2130120023	DGR 1639/2016 e 1640/2016 - CONTRIBUTO ALL'ASUR PER INVESTIMENTI	-	-	-	25.900.000,00	1.119.750,37	-	-	
Vincoli derivanti da leggi e dai principi contabili	S			2130120024	DGR 1639/2016 E 1640/2016 - CONTRIBUTO ALLE AZIENDE OSPEDALIERE PER INVESTIMENTI	-	-	-	19.000.000,00	821.438,50	-	-	
Vincoli derivanti da leggi e dai principi contabili	S			2130120025	DGR 1639/2016 E 1640/2016 CONTRIBUTO ALL'INRCA PER INVESTIMENTI	-	-	-	2.500.000,00	108.084,01	-	-	
Vincoli derivanti da leggi e dai principi contabili	S			2130120026	Fondo derivante da utili della GSA 2012-2015 per economie in c/capitale	-	-	-	-	-	-	-	
Vincoli derivanti da leggi e dai principi contabili	S			2130210110	FONDO PER IL FINANZIAMENTO ALL'ASUR PER LA COPERTURA DI SPESE CORRENTI	-	-	-	-	-	-	-	

NATURA	ENTRATA /SPESA	CAPITOLO ENTRATA	ENTRATA DESCRIZIONE	CAPITOLO SPESA	SPESA DESCRIZIONE	RISORSE VINCOLATE AL 01/01/2017	ACCERTAMENTI PRESUNTI ESERCIZIO 2017	ULTERIORI ACCERTAMENTI PRESUNTI	IMPEGNI PRESUNTI ESERCIZIO 2017	ULTERIORI IMPEGNI PRESUNTI	CANCELLAZIONE ACCERTAMENTO O VINCOLO (+) / ECONOMIE IMPEGNI (-)	FPV	RISORSE VINCOLATE AL 31-12-2017
						(a)	(b)	(b1)	(c)	(c1)	(d)	(e)	(f)=(a)+(b)+(b1)-(c)-(c1)-(d)-(e)
Vincoli derivanti da leggi e dai principi contabili	S			2130210111	FONDO PER IL FINANZIAMENTO ALLE AZIENDE OSPEDALIERE PER LA COPERTURA DELLE SPESE CORRENTI	-	-	-	-	324.796,08	-	-	
Vincoli derivanti da leggi e dai principi contabili	S			2130210112	FONDO PER IL FINANZIAMENTO ALL'INRCA PER LA COPERTURA DELLE SPESE CORRENTI	-	-	-	-	-	-	-	
Vincoli derivanti da leggi e dai principi contabili	S			2130310001	DGR 1340/2016 - TRASFERIMENTO ALL'ASUR CONNESSO ALL'ESENZIONE TICKETS SANITARI PREVISTA A SEGUITO DEGLI EVENTI SISMICI 2016	-	-	-	7.297.485,00	315.496,58	-	-	
Vincoli derivanti da leggi e dai principi contabili	S			2130310002	TRASFERIMENTO ALL'ASUR A COPERTURA COSTI 2017 CONNESSI AGLI EVENTI SISMICI 2016	-	-	-	12.619.091,00	545.568,80	-	-	
Vincoli derivanti da leggi e dai principi contabili	S			2130420001	DGR 456/2013 E 1667/2013 FINANZIAMENTO ALL'INRCA PER LA COPERTURA DELLE PERDITE PREGRESSE (ANTE 2012)	-	-	-	16.009.000,00	692.126,78	-	-	
Vincoli derivanti da leggi e dai principi contabili	S			2130510003	COFINANZIAMENTO REGIONALE DELL'ACCORDO DI PROGRAMMA 14.05.2010 EX ART. 20 - L. 67/88 (II stralcio) PER LA Costituzione di un sistema informativo sanitario regionale - gestione e manutenzione	-	-	-	1.188.077,24	51.364,86	-	-	
Vincoli derivanti da leggi e dai principi contabili	S			2130510004	COFINANZIAMENTO REGIONALE DELL'ACCORDO DI PROGRAMMA 14.05.2010 EX ART. 20 - L. 67/88 (II stralcio) PER LA Costituzione di un sistema informativo sanitario regionale - manutenzione	-	-	-	263.083,07	11.374,03	-	-	
Vincoli derivanti da leggi e dai principi contabili	S			2130520126	COFINANZIAMENTO REGIONALE DELL'ACCORDO DI PROGRAMMA 14.05.2010 EX ART. 20 - L. 67/88 (II stralcio) PER LA REALIZZAZIONE NUOVO OSPEDALE SALESI	-	-	-	15.419.510,09	666.641,01	-	-	
Vincoli derivanti da leggi e dai principi contabili	S			2130520127	COFINANZIAMENTO REGIONALE DELL'ACCORDO DI PROGRAMMA 14.05.2010 EX ART. 20 - L. 67/88 (II stralcio) PER LA REALIZZAZIONE NUOVO OSPEDALE SALESI - Incarichi professionali	-	-	-	2.091.775,59	90.435,00	-	-	
Vincoli derivanti da leggi e dai principi contabili	S			2130520128	COFINANZIAMENTO REGIONALE DELL'ACCORDO DI PROGRAMMA 14.05.2010 EX ART. 20 - L. 67/88 (II stralcio) PER LA REALIZZAZIONE NUOVO COMPLESSO SEDE DELL'IRCCS INRCA E DELL'OSPEDALE DI RETE ZONA SUD ANCONA	-	-	-	31.127.632,69	1.345.759,78	-	-	
Vincoli derivanti da leggi e dai principi contabili	S			2130520129	COFINANZIAMENTO REGIONALE DELL'ACCORDO DI PROGRAMMA 14.05.2010 EX ART. 20 - L. 67/88 (II stralcio) PER LA REALIZZAZIONE NUOVO COMPLESSO SEDE DELL'IRCCS INRCA E DELL'OSPEDALE DI RETE ZONA SUD ANCONA - incarichi professionali	-	-	-	2.851.751,21	128.359,66	-	-	
Vincoli derivanti da leggi e dai principi contabili	S			2130520130	COFINANZIAMENTO REGIONALE DELL'ACCORDO DI PROGRAMMA 14.05.2010 EX ART. 20 - L. 67/88 (II stralcio) PER LA REALIZZAZIONE DELL'OSPEDALE DI FERMO	-	-	-	27.676.145,56	1.196.539,55	-	-	
Vincoli derivanti da leggi e dai principi contabili	S			2130520131	COFINANZIAMENTO REGIONALE DELL'ACCORDO DI PROGRAMMA 14.05.2010 EX ART. 20 - L. 67/88 (II stralcio) PER LA REALIZZAZIONE DELL'OSPEDALE DI FERMO - incarichi professionali	-	-	-	1.578.308,20	68.235,95	-	-	
Vincoli derivanti da leggi e dai principi contabili	S			2130520132	COFINANZIAMENTO REGIONALE DELL'ACCORDO DI PROGRAMMA 14.05.2010 EX ART. 20 - L. 67/88 (II stralcio) - TRASFERIMENTO A ASUR	-	-	-	1.184.512,90	51.210,76	-	-	
Vincoli derivanti da leggi e dai principi contabili	S			2130520133	COFINANZIAMENTO REGIONALE DELL'ACCORDO DI PROGRAMMA 18.03.2009 EX ART. 20 - L. 67/88 (I stralcio) - TRASFERIMENTO A ASUR	-	-	-	4.615.822,38	199.558,64	-	-	
Vincoli derivanti da leggi e dai principi contabili	S			2130520134	COFINANZIAMENTO REGIONALE DELL'ACCORDO DI PROGRAMMA 18.03.2009 EX ART. 20 - L. 67/88 (I stralcio) - TRASFERIMENTO A AZIENDE OSPEDALIERE	-	-	-	2.901.578,93	125.445,72	-	-	

NATURA	ENTRATA /SPESA	CAPITOLO ENTRATA	ENTRATA DESCRIZIONE	CAPITOLO SPESA	SPESA DESCRIZIONE	RISORSE VINCOLATE AL 01/01/2017	ACCERTAMENTI PRESUNTI ESERCIZIO 2017	ULTERIORI ACCERTAMENTI PRESUNTI	IMPEGNI PRESUNTI ESERCIZIO 2017	ULTERIORI IMPEGNI PRESUNTI	CANCELLAZIONE ACCERTAMENTO O VINCOLO (+) / ECONOMIE IMPEGNI (-)	FPV	RISORSE VINCOLATE AL 31-12-2017
						(a)	(b)	(b1)	(c)	(c1)	(d)	(e)	(f)=(a)+(b)+(b1)-(c)-(c1)-(d)-(e)
Vincoli derivanti da leggi e dai principi contabili	S			2130520135	COFINANZIAMENTO REGIONALE DELL'ACCORDO DI PROGRAMMA 14.05.2010 EX ART. 20 - L. 67/88 (II stralcio) PER LA Costituzione di un sistema informativo sanitario regionale - Server	-	-	-	1.431.682,67	61.896,80	-	-	
Vincoli derivanti da leggi e dai principi contabili	S			2130520136	COFINANZIAMENTO REGIONALE DELL'ACCORDO DI PROGRAMMA 14.05.2010 EX ART. 20 - L. 67/88 (II stralcio) PER LA Costituzione di un sistema informativo sanitario regionale - Sviluppo software	-	-	-	2.419.991,71	104.624,97	-	-	
Vincoli derivanti da leggi e dai principi contabili	S			2130520137	DGR 1635/2016 CONTRIBUTO ALL'INRCA PER LA REALIZZAZIONE DEI LAVORI PER LA RICOSTRUZIONE DEL PRESIDIO DI APPIGNANO	-	-	-	3.000.000,00	129.700,82	-	-	
Vincoli derivanti da leggi e dai principi contabili	S			2130520139	Contributo all'ASUR per progetto centralizzazione del farmaco	-	-	-	8.400.000,00	363.162,28	-	-	
Vincoli derivanti da leggi e dai principi contabili	S			2130520140	Contributo all'ASUR per l'avvio del progetto Numero Unico Europeo dell'Emergenza (1-1-2 NUE) e 118 unico	-	-	-	4.200.000,00	181.581,14	-	-	
Vincoli derivanti da leggi e dai principi contabili	S			2130710089	Finanziamento per i pignoramenti della gestione liquidatoria	-	-	-	-	24.816,71	-	-	
Vincoli derivanti da leggi e dai principi contabili	T					-	202.427.101,62	-	193.675.448,24	8.751.653,38	-	-	-
Vincoli derivanti da leggi e dai principi contabili	S			2090120077	Contributi alle Unioni Montane per interventi selvicolturali e opere di sistemazione idraulico-forestale ART. 6, comma 1, lettera d, d4 e d5, della Legge Regionale 1.07.2008, n. 18	-	-		-		-	-	
Vincoli derivanti da leggi e dai principi contabili	S			2130110050	ULTERIORI ECONOMIE DERIVANTI DALLA CHIUSURA DEL FONDO SANITARIO INDISTINTO 2013 DA DESTINARE AGLI ENTI DEL SSR (ART. 29, COMMA 1, LETTERA l), DEL D.LGS 118/2011 (ART. 12, LR 44/2013) - CNI/14	-	-		-		-	-	
Vincoli derivanti da leggi e dai principi contabili	S			2130110051	ULTERIORI ECONOMIE DERIVANTI DALLA CHIUSURA DEL FONDO SANITARIO INDISTINTO 2012 DA DESTINARE AGLI ENTI DEL SSR - ART. 23 CO. 1 LETT. I - D.LGS. 118/2011 (ART. 12 LR 44/2013) - CNI/14	-	-		-		-	-	
Vincoli derivanti da leggi e dai principi contabili	S			2130110055	ULTERIORI ECONOMIE DERIVANTI DALLA CHIUSURA DEL FONDO SANITARIO INDISTINTO 2014 DA DESTINARE AGLI ENTI DEL SSR (ART. 29, COMMA 1, LETTERA l), DEL D.LGS 118/2011 (ART. 12, LR 44/2013) - CNI/15	-	-		-		-	-	
Vincoli derivanti da leggi e dai principi contabili	S			2130110386	ULTERIORI ECONOMIE DERIVANTI DALLA CHIUSURA DEL FONDO SANITARIO INDISTINTO 2015 DA DESTINARE AGLI ENTI DEL SSR - ART. 29, COMMA 1, LETTERA l), DEL D.LGS 118/2011 (ART. 12, LR 44/2013)	-	-		-		-	-	
Vincoli derivanti da leggi e dai principi contabili	S			2130210071	FINANZIAMENTO REGIONALE AGLI ENTI DEL SSR PER LA COPERTURA DELLE SPESE CORRENTI	27.470,68	-		-		-	-	
Vincoli derivanti da leggi e dai principi contabili	S			2130520107	COFINANZIAMENTO REGIONALE DELL'ACCORDO DI PROGRAMMA 18.03.09 - TRASFERIMENTO AGLI ENTI DEL SERVIZIO SANITARIO REGIONALE PER LA REALIZZAZIONE DEGLI INVESTIMENTI SANITARI ART. 20- L. 67/88 - AZIENDE SANITARIE LOCALI - CNI/16	700.000,00	-		-		-	-	
Vincoli derivanti da leggi e dai principi contabili	S			2130520108	COFINANZIAMENTO REGIONALE DELL'ACCORDO DI PROGRAMMA 18.03.09 - TRASFERIMENTO AGLI ENTI DEL SERVIZIO SANITARIO REGIONALE PER LA REALIZZAZIONE DEGLI INVESTIMENTI SANITARI ART. 20- L. 67/88 - AZIENDE OSPEDALIERE - CNI/16	700.000,00	-		-		-	-	

NATURA	ENTRATA /SPESA	CAPITOLO ENTRATA	ENTRATA DESCRIZIONE	CAPITOLO SPESA	SPESA DESCRIZIONE	RISORSE VINCOLATE AL 01/01/2017	ACCERTAMENTI PRESUNTI ESERCIZIO 2017	ULTERIORI ACCERTAMENTI PRESUNTI	IMPEGNI PRESUNTI ESERCIZIO 2017	ULTERIORI IMPEGNI PRESUNTI	CANCELLAZIONE ACCERTAMENTO O VINCOLO (+) / ECONOMIE IMPEGNI (-)	FPV	RISORSE VINCOLATE AL 31-12-2017
						(a)	(b)	(b1)	(c)	(c1)	(d)	(e)	(f)=(a)+(b)+(b1)-(c)-(c1)-(d)-(e)
Vincoli derivanti da leggi e dai principi contabili	S			2130520109	COFINANZIAMENTO REGIONALE DELL'ACCORDO DI PROGRAMMA 14.05.10 - II STRALCIO - TRASFERIMENTI PER LA REALIZZAZIONE DEGLI INVESTIMENTI SANITARI ART. 20- L. 67/88 - AZIENDE SANITARIE LOCALI - CNI/16	1.100.000,00	-		-		-	-	
Vincoli derivanti da leggi e dai principi contabili	S			2130520111	SPESE PER REALIZZAZIONE INVEST. SANITARI-ACC. PROGR. INTEGRATIVO 14.05.2010 - PROGR. INVEST-ART.20 L.67/88-CIPE 97/08 E 98/08 E CIPE 246/06-REALIZZAZ. STRUTTURA OSP.MATERNO INFANTILE AD ALTA SPEC."G.SALESI" DI TORRETTE ANCONA - COFINANZIAMENTO REGIONALE - CNI/16	1.250.621,54	-		-		-	-	
Vincoli derivanti da leggi e dai principi contabili	S			2130710072	SPESE PER LA DEFINIZIONE DELLA GESTIONE LIQUIDATORIA DELLE SOPPRESSE UU.SS.LL.- CNI/16	670.000,00	-		-		-	-	
Vincoli derivanti da leggi e dai principi contabili	S			2130720004	CONTRIBUTI PER L'ACQUISTO DI DEFIBRILLATORI (DAE) - INVESTIMENTO - TRASFERIMENTI IN C/CAPITALE A ISTITUZIONI SOCIALI PRIVATE	-	-		-		- 13.672,80	-	
Vincoli derivanti da leggi e dai principi contabili	S			2130720005	CONTRIBUTI PER L'ACQUISTO DI DEFIBRILLATORI (DAE) - INVESTIMENTO - TRASFERIMENTI IN C/CAPITALE A ISTITUZIONI SCOLASTICHE	-	-		-		-	-	
Vincoli derivanti da leggi e dai principi contabili	S			2130720006	CONTRIBUTI PER L'ACQUISTO DI DEFIBRILLATORI (DAE) - INVESTIMENTO - TRASFERIMENTI IN C/CAPITALE A COMUNI	-	-		-		- 10.661,28	-	
Vincoli derivanti da leggi e dai principi contabili	S			2130810005	CONTRIBUTI DI PARTE CORRENTE DA ASSEGNARE AD ASUR AI SENSI DELLA DGR 770 DEL 28/05/2011 (TABELLA 3 - ALLEGATO C)	22.295,32	-		-		-	-	
Vincoli derivanti da leggi e dai principi contabili	S			2130810006	CONTRIBUTI PER RIPIANI PERDITA ANNI 2002-2004 DA ASSEGNARE AD ASUR AI SENSI DELLA DGR 770 DEL 28/05/2011	0,33	-		-		-	-	
Vincoli derivanti da leggi e dai principi contabili	S			2130810007	RIMBORSO ALL'ASUR DELLE SOMME ASSEGNATE CON DDS 11/RUF DEL 06/02/2008	-	-		-		-	-	
Vincoli derivanti da leggi e dai principi contabili	S			2130810018	SPESE PER EROGAZIONE INDENNIZZI A SOGGETTI DANNEGGIATI DA COMPLICANZE DI TIPO IRREVERSIBILE A CAUSA DI VACCINAZIONI OBBLIGATORIE, TRASFUSIONI E SOMMINISTRAZIONE DI EMODERIVATI - L.210/92 D.LGS 112/98 E DPCM SEGUENTI - RISORSE AGGIUNTIVE - CNI/14	2.098,70	-		-		-	-	
Vincoli derivanti da leggi e dai principi contabili	S			2160110202	INDENNIZZI PER I DANNI CAUSATI DA SPECIE ANIMALI DI NOTEVOLE INTERESSE SCIENTIFICO E DA CANI RANDAGI O FERALI (L.R. 20/02/1995 N. 17)	-	-		-		-	-	
Vincoli derivanti da leggi e dai principi contabili	T					4.472.486,57	-	-	-	-	- 24.334,08	-	4.496.820,65
Vincoli derivanti da leggi e dai principi contabili						**142.159.439,79**	**3.206.755.208,00**	**-**	**2.902.391.374,26**	**255.282.103,13**	**- 25.810.462,09**	**406.625,00**	**216.645.007,49**
Vincoli formalmente attribuiti dall'ente	E	1305990027	ENTRATA DERIVANTE DALLE DONAZIONI A FAVORE DEI TERRITORI DELLE MARCHE COLPITI DAL SISMA DEL 24/08/2016 AFFLUITE NEL CONTO CORRENTE POSTALE N. 1034116044			-	66.393,03				-	-	
Vincoli formalmente attribuiti dall'ente	S			2110210024	IMPIEGO DELLE RISORSE DERIVANTI DALLE DONAZIONI A FAVORE DEI TERRITORI DELLE MARCHE COLPITI DAL SISMA DEL 24/08/2016 - CFR 1305990027	321.169,83	-		20.000,00		-	-	
Vincoli formalmente attribuiti dall'ente	S			2110210025	IMPIEGO DELLE RISORSE DERIVANTI DALLE DONAZIONI A FAVORE DEI TERRITORI DELLE MARCHE COLPITI DAL SISMA DEL 24/08/2016 - CFR 1305990027	-	-		-		-	-	
Vincoli formalmente attribuiti dall'ente	T					321.169,83	66.393,03	-	20.000,00	-	-	-	367.562,86

NATURA	ENTRATA /SPESA	CAPITOLO ENTRATA	ENTRATA DESCRIZIONE	CAPITOLO SPESA	SPESA DESCRIZIONE	RISORSE VINCOLATE AL 01/01/2017	ACCERTAMENTI PRESUNTI ESERCIZIO 2017	ULTERIORI ACCERTAMENTI PRESUNTI	IMPEGNI PRESUNTI ESERCIZIO 2017	ULTERIORI IMPEGNI PRESUNTI	CANCELLAZIONE ACCERTAMENTO O VINCOLO (+) / ECONOMIE IMPEGNI (-)	FPV	RISORSE VINCOLATE AL 31-12-2017
						(a)	(b)	(b1)	(c)	(c1)	(d)	(e)	(f)=(a)+(b)+(b1)-(c)-(c1)-(d)-(e)
Vincoli formalmente attribuiti dall'ente	E	1403140001	Donazione da parte della Società per azioni "Compagnia petrolifera Rosneft" per la costruzione di un ospedale nel Comune di Amandola - CFR 2130520125 - CNI/2017			-	5.000.000,00	-		-	-	-	
Vincoli formalmente attribuiti dall'ente	S			2130520125	Spese per la realizzazione di un Ospedale nel Comune di Amandola - Incarichi professionali per la realizzazione di investimenti - CFR 1403140001 - CNI/2017	-	-	-	-	-	-	-	
Vincoli formalmente attribuiti dall'ente	S			2130520141	Spese per la realizzazione di un Ospedale nel Comune di Amandola - Quota indisponibile ai sensi della L. 232/2016 - CFR 1403140001 - CNI/2017	-	-	-	-	-	-	-	
Vincoli formalmente attribuiti dall'ente	S			2200320031	Spese per la realizzazione di un Ospedale nel Comune di Amandola - Quota indisponibile ai sensi della L. 232/2016 - CFR 1403140001 - CNI/2017	-	-	-	-	2.268.120,87	-	-	
Vincoli formalmente attribuiti dall'ente	S			2200320042	Spese per la realizzazione di un Ospedale nel Comune di Amandola - Incarichi professionali per la realizzazione di investimenti - CFR 1403140001 - QUOTA INDISPONIBILE AI SENSI DELLA L. 232/2016 - CNI/2017	-	-	-	-	2.731.879,13	-	-	
Vincoli formalmente attribuiti dall'ente	T					-	5.000.000,00	-	-	5.000.000,00	-	-	-
Vincoli formalmente attribuiti dall'ente	S			2040420008	INTERVENTI DI MANUTENZIONE STRAORDINARIA PER L'EDILIZIA RESIDENZIALE DELL'UNIVERSITA' DI PROPRIETA' ERSU - CNI/15	-	-		-		-	-	
Vincoli formalmente attribuiti dall'ente	S			2050120046	SPESE PER IL FINANZIAMENTO DEL PROGRAMMA DI INVESTIMENTI RELATIVI AI PROGETTI CULTURALI COFINANZIATI AI SENSI DELLA L.R. 4/2010 - CNI/13	-	-		-		-	-	
Vincoli formalmente attribuiti dall'ente	S			2070120034	SPESE PER LA REALIZZAZIONE DEL PROGETTO DI ECCELLENZA SVILUPPO E PROMOZIONE DELL'OFFERTA TURISTICA - TRASFERIMENTO IN C/CAPITALE ALLE AMMINISTRAZIONI LOCALI - QUOTA REGIONE - CNI/13	-	-		-		-	-	
Vincoli formalmente attribuiti dall'ente	S			2090620020	SPESE PER L'ACQUISTO DI PRODOTTI INFORMATICI PER IL MONITORAGGIO DEL MARE E DELLA COSTA - L.R.2/2014 - CNI/14	-	-		-		-	-	
Vincoli formalmente attribuiti dall'ente	S			2100520068	CONTRIBUTI AGLI ENTI LOCALI PER LA REALIZZAZIONE DI PARCHEGGI AI SENSI DELL'ART. 3, DELLA LEGGE 122/89	-	-		-		-	-	
Vincoli formalmente attribuiti dall'ente	S			2110320010	SPESE D'INVESTIMENTO PER L'ATTUAZIONE DELLE POLITICHE DI SICUREZZA E DI EDUCAZIONE ALLA LEGALITA' - AMMINISTRAZIONI LOCALI - CNI/09	-	-		-		-	-	
Vincoli formalmente attribuiti dall'ente	S			2120120007	CONTRIBUTO STRAORDINARIO IN CONTO CAPITALE ALLA PARROCCHIA DI SAN MICHELE DI MONTE URANO PER LE SPESE DI GESTIONE DELL'ORATORIO SAN LORENZO	-	-		-		-	-	
Vincoli formalmente attribuiti dall'ente	S			2120120008	CONTRIBUTO STRAORDINARIO IN CONTO CAPITALE A AUSER ASSOCIAZIONE SENZA SCOPO DI LUCRO SEZIONE DI PESARO PER ASCQUISTO ATTREZZATURE NECESSARIE PER LO SVOLGIMENTO DELLA PROPRIA ATTIVITA' SUL TERRITORIO	-	-		-		-	-	
Vincoli formalmente attribuiti dall'ente	S			2160120152	CONTRIBUTO PER L'ACQUISTO DEI RIPRODUTTORI MASCHI E FEMMINE, SPECIE BOVINA E OVINA DI CARNE E SUINA	-	-		-		-	-	
Vincoli formalmente attribuiti dall'ente	T					-	-	-	-	-	-	-	-
Vincoli formalmente attribuiti dall'ente						**321.169,83**	**5.066.393,03**	**-**	**20.000,00**	**5.000.000,00**	**-**	**-**	**367.562,86**
TOTALE RISORSE VINCOLATE						**571.775.858,16**	**3.872.122.259,93**	**- 385.813.526,04**	**3.120.795.465,34**	**297.908.408,07**	**- 33.729.706,34**	**25.685.040,60**	**647.425.384,38**

NATURA	ENTRATA /SPESA	CAPITOLO ENTRATA	ENTRATA DESCRIZIONE	CAPITOLO SPESA	SPESA DESCRIZIONE	RISORSE VINCOLATE AL 01/01/2017	ACCERTAMENTI PRESUNTI ESERCIZIO 2017	ULTERIORI ACCERTAMENTI PRESUNTI	IMPEGNI PRESUNTI ESERCIZIO 2017	ULTERIORI IMPEGNI PRESUNTI	CANCELLAZIONE ACCERTAMENTO O VINCOLO (+) / ECONOMIE IMPEGNI (-)	FPV	RISORSE VINCOLATE AL 31-12-2017
						(a)	(b)	(b1)	(c)	(c1)	(d)	(e)	(f)=(a)+(b)+(b1)-(c)-(c1)-(d)-(e)
RIEPILOGO													
Totale Vincoli derivanti da leggi e dai principi contabili						**142.159.439,79**	**3.206.755.208,00**	**-**	**2.902.391.374,26**	**255.282.103,13**	**- 25.810.462,09**	**406.625,00**	**216.645.007,49**
Totale Vincoli derivanti da trasferimenti						**429.295.248,54**	**660.300.658,90**	**- 385.813.526,04**	**218.384.091,08**	**37.626.304,94**	**- 7.919.244,25**	**25.278.415,60**	**430.412.814,03**
Totale Vincoli formalmente attribuiti dall'ente						**321.169,83**	**5.066.393,03**	**-**	**20.000,00**	**5.000.000,00**	**-**	**-**	**367.562,86**
TOTALE RISORSE VINCOLATE						**571.775.858,16**	**3.872.122.259,93**	**- 385.813.526,04**	**3.120.795.465,34**	**297.908.408,07**	**- 33.729.706,34**	**25.685.040,60**	**647.425.384,38**

Elenco analitico delle quote accantonate del risultato presunto di amministrazione (allegato 16)

Elenco delle quote accantonate del risultato di amministrazione presunto al 31/12/2017

Fondo crediti di dubbia esigibilità	37.351.913,86
Fondo a copertura residui perenti	122.846.631,54
Fondo passività potenziali	7.549.528,18
Fondo ripiano perdite società partecipate	23.459.033,56
Fondo rischi passività da contenzioso	18.000.000,00
Fondo a copertura degli effetti derivanti dall'art. 1 della L.296/2006	38.592.581,42
Fondo a copertura degli effetti finanziari derivanti dalla revisione delle stime della manovra fiscale regionale	20.800.950,00
Accantonamento per riduzione debito pregresso	25.000.000,00
Totale	**293.600.638,56**

Tabella dimostrativa del disavanzo derivante da debito autorizzato e non contratto (allegato 17)

Tabella dimostrativa del disavanzo derivante da debito autorizzato e non contratto

Mutuo autorizzato e non contratto per l'anno 2005	€uro	41.208.566,92
Mutuo autorizzato e non contratto per l'anno 2006	€uro	53.511.209,00
Mutuo autorizzato e non contratto per l'anno 2007	€uro	49.773.505,41
Mutuo autorizzato e non contratto per l'anno 2008	€uro	59.503.509,31
Mutuo autorizzato e non contratto per l'anno 2009	€uro	50.341.929,59
Mutuo autorizzato e non contratto per l'anno 2010	€uro	46.296.233,31
Mutuo autorizzato e non contratto per l'anno 2011	€uro	11.915.215,64
Mutuo autorizzato e non contratto per l'anno 2012	€uro	13.341.252,91
Mutuo autorizzato e non contratto per l'anno 2013	€uro	5.757.972,52
Mutuo autorizzato e non contratto per l'anno 2014	€uro	13.751.371,29
Mutuo autorizzato e non contratto per l'anno 2015	€uro	29.970.631,08
	€uro	**375.371.396,98**

Elenco delle spese autorizzate con il bilancio 2018-2020 quantificate annualmente con legge di approvazione di bilancio (allegato 18)

ALLEGATO 18

TABELLA A

FINANZIAMENTO PER GLI ANNI 2018/2020 DELLE LEGGI REGIONALI CONTINUATIVE E RICORRENTI

LEGGE				2018	2019	2020	MISSIONE		PROGRAMMA	
LR	23	05/09/1974	Iniziativa legislativa popolare	8.000,00	-	-	01	Servizi istituzionali, generali e di gestione	11	Altri servizi generali
LR	52	30/12/1974	Provvedimenti per la tutela degli ambienti naturali	-	-	522.437,48	09	Sviluppo sostenibile e tutela del territorio e dell'ambiente	02	Tutela, valorizzazione e recupero ambientale
LR	20	02/08/1984	Disciplina delle indennità spettanti agli amministratori degli enti pubblici operanti in materie di competenza regionale e ai componenti di commissioni, collegi e comitati istituiti dalla Regione o operanti nell'ambito dell'amministrazione regionale	12.000,00	12.000,00	12.000,00	01	Servizi istituzionali, generali e di gestione	01	Organi istituzionali
LR	23	29/07/1991	Interventi per la promozione delle università della terza età nelle Marche.	40.000,00	-	-	05	Tutela e valorizzazione dei beni e delle attività culturali	02	Attività culturali e interventi diversi nel settore culturale
LR	29	12/08/1991	Erogazione di contributi ai comitati provinciali dell'associazione nazionale famiglie dei caduti e dispersi in guerra e alle federazioni provinciali ex combattenti e reduci.	18.000,00	-	-	12	Diritti sociali, politiche sociali e famiglia	08	Cooperazione e associazionismo
LR	21	02/06/1992	Nuove norme per la promozione di attività di educazione permanente	-	-	385.000,00	05	Tutela e valorizzazione dei beni e delle attività culturali	02	Attività culturali e interventi diversi nel settore culturale
LR	7	05/01/1995	Norme per la protezione della fauna selvatica e per la tutela dell'equilibrio ambientale e disciplina dell'attività venatoria	2.207.556,67	2.064.742,00	2.029.742,00	16	Agricoltura, politiche agroalimentari e pesca	02	Caccia e pesca
LR	17	20/02/1995	Interventi e indennizzi per danni causati al patrimonio zootecnico da specie animali di notevole interesse scientifico e da cani randagi.	-	-	500.000,00	16	Agricoltura, politiche agroalimentari e pesca	01	Sviluppo del settore agricolo e del sistema agroalimentare
LR	20	20/02/1995	Comitato d'intesa Regione - ANCI - UPI - UNCEM - AICCRE - Lega delle autonomie locali	10.000,00	-	-	16	Agricoltura, politiche agroalimentari e pesca	01	Sviluppo del settore agricolo e del sistema agroalimentare
LR	44	12/04/1995	Rifinanziamento della l.r. 28 aprile 1994, n. 15 "Norme per l'istituzione e la gestione delle aree protette naturali"	424.346,12	1.250.000,00	950.000,00	09	Sviluppo sostenibile e tutela del territorio e dell'ambiente	05	Aree protette, parchi naturali, protezione naturalistica e forestazione
LR	9	14/01/1997	Istituzione dell'agenzia per i servizi nel settore agroalimentare delle Marche (ASSAM). Soppressione dell'Ente di Sviluppo Agricolo delle Marche (ESAM). Istituzione delle consulta economica e della programmazione nel settore agroalimentare (CEPA).	2.901.312,76	108.621,48	6.531.792,38	16	Agricoltura, politiche agroalimentari e pesca	01	Sviluppo del settore agricolo e del sistema agroalimentare
LR	15	20/01/1997	Disciplina del tributo speciale per il deposito in discarica dei rifiuti solidi	1.377.391,13	826.953,99	905.321,00	09	Sviluppo sostenibile e tutela del territorio e dell'ambiente	03	Rifiuti
									08	Qualità dell'aria e riduzione dell'inquinamento
LR	39	30/06/1997	Interventi a favore dei marchigiani all'estero.	65.000,00	50.000,00	-	19	Relazioni internazionali	01	Relazioni internazionali e Cooperazione allo sviluppo
LR	51	06/08/1997	Norme per il sostegno dell'informazione e dell'editoria locale	100.000,00	100.000,00	-	01	Servizi istituzionali, generali e di gestione	01	Organi istituzionali
LR	45	24/12/1998	Norme per il riordino del trasporto pubblico regionale e locale nelle Marche	17.073.238,45	16.665.497,81	22.242.922,23	10	Trasporti e diritto alla mobilità	01	Trasporto ferroviario
									02	Trasporto pubblico locale
LR	35	17/12/1999	Disposizione in materia di informazione territoriale e cartografia regionale.	-	-	30.000,00	08	Assetto del territorio ed edilizia abitativa	01	Urbanistica ed assetto del territorio
LR	22	22/10/2001	Disciplina degli impianti di trasporto a fune in servizio pubblico, delle piste da sci e dei sistemi di innevamento programmato	1.460.123,00	557.627,10	-	10	Trasporti e diritto alla mobilità	02	Trasporto pubblico locale
LR	32	11/12/2001	Sistema regionale di protezione civile	2.610.438,76	5.534.500,00	4.912.500,00	11	Soccorso civile	01	Sistema di protezione civile
									02	Interventi a seguito di calamità naturali
LR	9	18/06/2002	Attività regionali per la promozione dei diritti umani, della cultura di pace, della cooperazione allo sviluppo e della solidarietà internazionale	80.000,00	-	120.000,00	19	Relazioni internazionali	01	Relazioni internazionali e Cooperazione allo sviluppo

LR	5	16/04/2003	Provvedimenti per favorire lo sviluppo della cooperazione.	928.980,52	460.000,00	-	14	Sviluppo economico e competitività	01	Industria, PMI e Artigianato
LR	10	03/06/2003	Intervento regionale in favore dell'Associazione per la formazione al giornalismo.	60.000,00	-	-	04	Istruzione e diritto allo studio	04	Istruzione universitaria
LR	11	03/06/2003	Norme per l'incremento e la tutela della fauna ittica e disciplina della pesca nelle acque interne	177.253,00	177.253,00	177.253,00	16	Agricoltura, politiche agroalimentari e pesca	02	Caccia e pesca
LR	20	28/10/2003	Testo unico delle norme in materia industriale, artigiana e dei servizi alla produzione	1.890.000,00	650.000,00	650.000,00	14	Sviluppo economico e competitività	01	Industria, PMI e Artigianato
LR	23	10/12/2003	Interventi per il sostegno dei sistemi di certificazione della qualità e della tracciabilità delle produzioni agricole ed agroalimentari	-	-	45.500,00	16	Agricoltura, politiche agroalimentari e pesca	01	Sviluppo del settore agricolo e del sistema agroalimentare
LR	12	13/05/2004	Fusione dei Consorzi di Bonifica dell'Aso, del Tenna e del Tronto.	-	-	305.000,00	16	Agricoltura, politiche agroalimentari e pesca	01	Sviluppo del settore agricolo e del sistema agroalimentare
LR	15	14/07/2004	Disciplina delle funzioni in materia di difesa della costa	440.000,00	-	2.500.000,00	09	Sviluppo sostenibile e tutela del territorio e dell'ambiente	01	Difesa del suolo
LR	6	23/02/2005	Legge forestale regionale	1.155.000,00	1.830.000,00	1.913.482,35	11	Soccorso civile	01	Sistema di protezione civile
							16	Agricoltura, politiche agroalimentari e pesca	01	Sviluppo del settore agricolo e del sistema agroalimentare
LR	7	23/02/2005	Promozione della cooperazione per lo sviluppo rurale	-	-	12.000,00	16	Agricoltura, politiche agroalimentari e pesca	01	Sviluppo del settore agricolo e del sistema agroalimentare
LR	9	11/07/2006	Testo unico delle norme regionali in materia di turismo	541.000,00	32.000,00	200.000,00	07	Turismo	01	Sviluppo e valorizzazione del turismo
LR	6	12/06/2007	Modifiche ed integrazioni alle leggi regionali 14 aprile 2004, n. 7, 5 agosto 1992, n. 34, 28 ottobre 1999, n. 28, 23 febbraio 2005, n. 16 e 17 maggio 1999, n. 10. Disposizioni in materia ambientale e Rete Natura 2000	-	-	51.628,05	09	Sviluppo sostenibile e tutela del territorio e dell'ambiente	05	Aree protette, parchi naturali, protezione naturalistica e forestazione
LR	17	26/06/2008	Adesione della Regione ad enti, fondazioni, associazioni, comitati ed altri organismi	12.000,00	12.000,00	-	01	Servizi istituzionali, generali e di gestione	01	Organi istituzionali
LR	18	01/07/2008	Norme in materia di Comunità montane e di esercizio associato di funzioni e servizi comunali	400.000,00	1.250.000,00	96.215,05	09	Sviluppo sostenibile e tutela del territorio e dell'ambiente	01	Difesa del suolo
									02	Tutela, valorizzazione e recupero ambientale
							18	Relazione con le altre autonomie territoriali e locali	01	relazioni finanziarie con le altre autonomie territoriali
LR	23	28/07/2008	Autorità di garanzia per il rispetto dei diritti di adulti e bambini - Ombudsman regionale	84.573,00	84.573,00	84.573,00	01	Servizi istituzionali, generali e di gestione	01	Organi istituzionali
LR	28	13/10/2008	Sistema regionale integrato degli interventi a favore dei soggetti adulti e minorenni sottoposti a provvedimenti dell'Autorità giudiziaria ed a favore degli ex detenuti	106.000,00	53.000,00	53.000,00	12	Diritti sociali, politiche sociali e famiglia	04	Interventi per soggetti a rischio di esclusione sociale
LR	30	30/10/2008	Disciplina delle attività regionali in materia di commercio estero, promozione economica ed internazionalizzazione delle imprese e del sistema territoriale	250.000,00	-	535.000,00	14	Sviluppo economico e competitività	01	Industria, PMI e Artigianato
LR	32	11/11/2008	Interventi contro la violenza sulle donne	250.000,00	250.000,00	300.000,00	12	Diritti sociali, politiche sociali e famiglia	04	Interventi per soggetti a rischio di esclusione sociale
LR	7	31/03/2009	Sostegno del cinema e dell'audiovisivo	395.000,00	-	650.000,00	05	Tutela e valorizzazione dei beni e delle attività culturali	02	Attività culturali e interventi diversi nel settore culturale
LR	11	03/04/2009	Disciplina degli interventi regionali in materia di spettacolo	585.000,00	70.000,00	1.725.000,00	05	Tutela e valorizzazione dei beni e delle attività culturali	02	Attività culturali e interventi diversi nel settore culturale

LR	14	23/06/2009	Norme in materia di tutela dei consumatori e degli utenti	2.000,00	2.000,00	2.000,00	14	Sviluppo economico e competitività	02	Commercio - reti distributive - tutela dei consumatori
LR	26	02/11/2009	Norme per la valorizzazione degli archivi storici dei partiti politici, dei movimenti politici, di personalità politiche e dei sindacati	30.000,00	-	-	05	Tutela e valorizzazione dei beni e delle attività culturali	01	Valorizzazione dei beni di interesse storico
LR	27	10/11/2009	Testo unico in materia di commercio	815.000,00	700.000,00	1.390.000,00	14	Sviluppo economico e competitività	02	Commercio - reti distributive - tutela dei consumatori
LR	4	09/02/2010	Norme in materia di beni e attività culturali	1.117.157,30	200.000,00	3.089.000,00	05	Tutela e valorizzazione dei beni e delle attività culturali	02	Attività culturali e interventi diversi nel settore culturale
LR	5	09/02/2010	Valorizzazione dei luoghi della memoria storica risorgimentale relativi alla battaglia di Tolentino e Castelfidardo e divulgazione dei relativi fatti storici	-	-	80.000,00	05	Tutela e valorizzazione dei beni e delle attività culturali	02	Attività culturali e interventi diversi nel settore culturale
LR	21	14/11/2011	Disposizioni regionali in materia di multifunzionalità dell'azienda agricola e diversificazione in agricoltura	-	-	660.000,00	16	Agricoltura, politiche agroalimentari e pesca	01	Sviluppo del settore agricolo e del sistema agroalimentare
LR	24	05/12/2011	Norme in materia di politiche giovanili	150.000,00	-	500.000,00	06	Politiche giovanili, sport e tempo libero	02	Giovani
LR	3	26/03/2012	Disciplina regionale della valutazione di impatto ambientale (VIA)	10.561,27	-	-	09	Sviluppo sostenibile e tutela del territorio e dell'ambiente	02	Tutela, valorizzazione e recupero ambientale
LR	5	02/04/2012	Disposizioni regionali in materia di sport e tempo libero	1.501.000,00	2.200.000,00	2.000.000,00	06	Politiche giovanili, sport e tempo libero	01	Sport e tempo libero
LR	8	20/04/2012	Attività della Regione Marche per l'affermazione dei valori del ricordo del martirio e dell'esodo Giuliano-Dalmata-Istriano	-	-	18.000,00	05	Tutela e valorizzazione dei beni e delle attività culturali	02	Attività culturali e interventi diversi nel settore culturale
LR	12	14/05/2012	Istituzione della Stazione Unica Appaltante della Regione Marche (SUAM)	156.400,00	200.000,00	200.000,00	01	Servizi istituzionali, generali e di gestione	03	Gestione economica, finanziaria, programmazione e provveditorato
LR	16	30/05/2012	Offensiva sulla linea gotica estate-autunno 1944: valorizzazione dei documenti e dei luoghi	-	-	30.000,00	05	Tutela e valorizzazione dei beni e delle attività culturali	01	Valorizzazione dei beni di interesse storico
LR	34	26/11/2012	Interventi per la valorizzazione del pensiero e dell'opera di Maria Montessori	-	-	60.000,00	05	Tutela e valorizzazione dei beni e delle attività culturali	02	Attività culturali e interventi diversi nel settore culturale
LR	3	05/02/2013	Interventi regionali per il recupero, la restituzione e la donazione ai fini del riutilizzo di medicinali in corso di validità	125.000,00	-	-	13	Tutela della salute	07	Ulteriori spese in materia sanitaria
LR	5	03/04/2013	Norme in materia di raccolta e coltivazione dei tartufi e di valorizzazione del patrimonio tartufigeno	364.942,00	364.942,00	364.942,00	16	Agricoltura, politiche agroalimentari e pesca	01	Sviluppo del settore agricolo e del sistema agroalimentare
LR	15	25/06/2013	Attività della Regione Marche per l'affermazione dei valori della resistenza, dell'antifascismo e dei principi della Costituzione Repubblicana	80.000,00	-	200.000,00	05	Tutela e valorizzazione dei beni e delle attività culturali	02	Attività culturali e interventi diversi nel settore culturale
LR	1	17/02/2014	Disciplina in materia di ordinamento della polizia locale	130.000,00	80.000,00	-	03	Ordine pubblico e sicurezza	01	Polizia locale e amministrativa
LR	2	24/02/2014	Sistema regionale per la difesa dall'inquinamento di idrocarburi o altre sostanze nocive causato da incidenti marini	17.000,00	75.000,00	-	09	Sviluppo sostenibile e tutela del territorio e dell'ambiente	06	Tutela e valorizzazione delle risorse idriche
LR	16	07/07/2014	Disposizioni per l'attuazione delle politiche regionali per la promozione della cultura della legalità	300.000,00	300.000,00	-	11	Soccorso civile	03	Politica regionale unitaria per il soccorso e la protezione civile
LR	32	01/12/2014	Sistema regionale integrato dei servizi sociali a tutela della persona e della famiglia	-	-	5.100.000,00	12	Diritti sociali, politiche sociali e famiglia	02	Interventi per la disabilità
									03	Interventi per gli anziani
LR	22	30/09/2016	Interventi di sostegno e di valorizzazione della cultura musicale, della tradizione e della produzione della fisarmonica	25.000,00	25.000,00	150.000,00	05	Tutela e valorizzazione dei beni e delle attività culturali	02	Attività culturali e interventi diversi nel settore culturale
LR	30	15/12/2016	Organizzazione e funzionamento degli organismi regionali di garanzia	18.200,00	18.200,00	18.200,00	01	Servizi istituzionali, generali e di gestione	01	Organi istituzionali

LR	4	20/02/2017	Disposizioni regionali in materia di diritto allo studio	18.869.178,00	6.866.178,00	20.316.178,00	04	Istruzione e diritto allo studio	04	Istruzione universitaria
LR	12	30/03/2017	Disciplina regionale in materia di impianti radioelettrici ai fini della tutela ambientale e sanitaria della popolazione.	30.000,00	-	-	09	Sviluppo sostenibile e tutela del territorio e dell'ambiente	08	Qualità dell'aria e riduzione dell'inquinamento
LR	13	07/07/2017	Interventi urgenti per assicurare la continuità del servizio di trasporto aereo nella regione Marche.	2.000.000,00	2.000.000,00	-	10	Trasporti e diritto alla mobilità	04	Altre modalità di trasporto

Elenco dei programmi per spese di investimento finanziati con le risorse disponibili-margine corrente (allegato 19)

Previsioni di competenza 2018 degli investimenti finanziati con il margine corrente

Missione	Programma	Capitolo	Descrizione	2018
01 Servizi istituzionali, generali e di gestione	01 Organi istituzionali	2010120002	CONTRIBUTI PER SPESE D'INVESTIMENTO A FAVORE DELL'INNOVAZIONE TECNOLOGICA DEL SISTEMA INFORMATIVO REGIONALE - TRASFERIMENTI IN CONTO CAPITALE AD ALTRI SOGGETTI - CNI/SIOPE/14	30.000,00
01 Servizi istituzionali, generali e di gestione	03 Gestione economica, finanziaria, programmazione e provveditorato	2010320001	SPESE PER L'ACQUISTO DI MOBILI E ARREDI - CNI/14	50.000,00
01 Servizi istituzionali, generali e di gestione	03 Gestione economica, finanziaria, programmazione e provveditorato	2010320008	SPESE PER L'ACQUISTO DI STRUMENTI ED ATTREZZATURE D'UFFICIO - CNI/15	140.000,00
01 Servizi istituzionali, generali e di gestione	03 Gestione economica, finanziaria, programmazione e provveditorato	2010320012	SPESE PER SVILUPPO PIATTAFORMA TELEMATICA SUAM - **CFR 1301020013 - CNI/18	85.000,00
01 Servizi istituzionali, generali e di gestione	05 Gestione dei beni demaniali e patrimoniali	2010520002	INTERVENTI DI MANUTENZIONE STRAORDINARIA SUL PATRIMONIO IMMOBILIARE REGIONALE - CNI/15	3.000.000,00
01 Servizi istituzionali, generali e di gestione	05 Gestione dei beni demaniali e patrimoniali	2010520006	Spese per l'acquisto tramite contratto di leasing di immobile da adibire a sede di uffici regionali - CNI16	1.300.000,00
01 Servizi istituzionali, generali e di gestione	08 Statistica e sistemi informativi	2010820005	SPESE PER L'ACQUISTO E SVILUPPO DI IMPIANTI, ATTREZZATURE ELETTRONICHE, PROCEDURE E PROGRAMMI PER L'INFORMATICA REGIONALE - CNI/10	793.363,00
01 Servizi istituzionali, generali e di gestione	08 Statistica e sistemi informativi	2010820011	SPESE PER L'ACQUISTO DI ATTREZZATURE COMPLEMENTARI PER LE INFRASTRUTTURE INFORMATICHE REGIONALI - CNI/16	200.000,00
01 Servizi istituzionali, generali e di gestione	08 Statistica e sistemi informativi	2010820013	SPESE PER L'ACQUISTO DI SERVER PER LE INFRASTRUTTURE INFORMATICHE REGIONALI - CNI/16	90.000,00
04 Istruzione e diritto allo studio	03 Edilizia scolastica	2040320009	Contributo straordinario al Comune di Serrungarina per i lavori alla scuola.	40.000,00
04 Istruzione e diritto allo studio	03 Edilizia scolastica	2040320010	CONTRIBUTO AL COMUNE DI CUPRAMARITTIMA PER ISTITUTO SCOLASTICO COMPRENSIVO SU SCUOLA SBAFFONI-ALIGHIERI DI CUPRAMARITTIMA - INVESTIMENTO	50.000,00
04 Istruzione e diritto allo studio	03 Edilizia scolastica	2040320011	CONTRIBUTO AL COMUNE DI MAGLIANO DI TENNA PER POLO SCOLASTICO CASTURANI - INVESTIMENTO	10.000,00
05 Tutela e valorizzazione dei beni e delle attività culturali	01 Valorizzazione dei beni di interesse storico	2050120001	SPESE IN CONTO CAPITALE PER LA REALIZZAZIONE DEL PROGETTO CULTURASMART - CNI/14	160.858,17
05 Tutela e valorizzazione dei beni e delle attività culturali	01 Valorizzazione dei beni di interesse storico	2050120021	CONTRIBUTO STRAORDINARIO AL CONSORZIO CITTA' DI SUASA PER IL RECUPERO DELLA "DOMUS REPUBLICANA" - PARCO ARCHEOLOGICO DI CASTELLEONE DI SUASA - CNI/15	52.540,94
05 Tutela e valorizzazione dei beni e delle attività culturali	01 Valorizzazione dei beni di interesse storico	2050120026	INTERVENTI PER LA VALORIZZAZIONE DEGLI ARCHIVI STORICI DEI PARTITI POLITICI, DEI MOVIMENTI POLITICI, DI PERSONALITA' POLITICHE E DEI SINDACATI -CNI/09	30.000,00
05 Tutela e valorizzazione dei beni e delle attività culturali	01 Valorizzazione dei beni di interesse storico	2050120037	Contributo al Comune di Osimo per lavori di realizzazione di un auditorium presso i locali ex cinema concerto di Osimo, connesso al Polo bibliotecario dell'ordine dei Frati Minori Conventuali	100.000,00
05 Tutela e valorizzazione dei beni e delle attività culturali	01 Valorizzazione dei beni di interesse storico	2050120045	CONTRIBUTO IN CONTO CAPITALE PER RESTAURO FUNZIONALE ALLA BIBLIOTECA DEL CONSERVATORIO DI MUSICA "G.B. PERGOLESI" DI FERMO - ISTITUZIONI SCOLASTICHE - CNI/2017	20.000,00
05 Tutela e valorizzazione dei beni e delle attività culturali	01 Valorizzazione dei beni di interesse storico	2050120047	CONTRIBUTO AL COMUNE DI SANT'IPPOLITO PER LA MESSA IN SICUREZZA DELLA TORRE CAMPANARIA DELLA CHIESA SITA IN FRAZIONE SORBOLONGO - INVESTIMETNO	11.000,00
05 Tutela e valorizzazione dei beni e delle attività culturali	01 Valorizzazione dei beni di interesse storico	2050120048	CONTRIBUTO ALL'ASSOCIAZIONE NAZIONALE MARINAI D'ITALIA GRUPPO FILIPPO MONTESI DI FANO PER I LAVORI DI COMPLETAMENTO DELL'OPERA DI RIQUALIFICAZIONE DEL MONUMENTO DARSENA BORGHESE - INVESTIMENTO	10.000,00
05 Tutela e valorizzazione dei beni e delle attività culturali	01 Valorizzazione dei beni di interesse storico	2050120049	CONTRIBUTO STRAORDINARIO ALLA ASSOCIAZIONE "LA BATTAGLIA DI PARAVENTO" PER IL COMPLETAMENTO DEL MONUMENTO ALLA BATTAGLIA DI PARAVENTO - INVESTIMENTO	3.000,00

Previsioni di competenza 2018 degli investimenti finanziati con il margine corrente

Missione	Programma	Capitolo	Descrizione	2018
05 Tutela e valorizzazione dei beni e delle attività culturali	01 Valorizzazione dei beni di interesse storico	2050120050	CONTRIBUTO STRAORDINARIO ALLA CONFRATERNITA ORATORIO DI SANTA MONICA IN FERMO PER INSTALLAZIONE IMPIANTO DEUMIFICATORE PER LA CONSERVAZIONE DEGLI AFFRESCHI DELL'ORATORIO - INVESTIMENTO	5.000,00
05 Tutela e valorizzazione dei beni e delle attività culturali	01 Valorizzazione dei beni di interesse storico	2050120052	CONTRIBUTO STRAORDINARIO ALLA SOCIETA' OPERAIA GIUSEPPE GARIBALDI DI PORTO SAN GIORGIO PER IL RESTAURO CONSERVATIVO DELLA TAVOLA DI VILLA CATERINA - INVESTIMENTO	5.000,00
05 Tutela e valorizzazione dei beni e delle attività culturali	01 Valorizzazione dei beni di interesse storico	2050120053	¿Contributo al Registro Storico Benelli di Pesaro per acquisto arredi ed attrezzature per il Museo Benelli-OfficineBenelli¿ - INVESTIMENTO	5.000,00
05 Tutela e valorizzazione dei beni e delle attività culturali	01 Valorizzazione dei beni di interesse storico	2050120054	CONTRIBUTO ALLA DIOCESI DI FANO PER LA RISTRUTTURAZIONE DELLA "CAPPELLA DELLA MADONNA DELLA TOMBA" UBICATA IN VIA TOMBA NEL COMUNE DI SERRUNGHERINA (PU) - INVESTIMENTO	7.000,00
05 Tutela e valorizzazione dei beni e delle attività culturali	01 Valorizzazione dei beni di interesse storico	2050120055	FONDO STRAORDINARIO PER IL MANTENIMENTO IN FUNZIONE DEI MULINI IDRAULICI ANCORA ESISTENTI	123.750,00
05 Tutela e valorizzazione dei beni e delle attività culturali	02 Attività culturali e interventi diversi nel settore culturale	2050220010	Contributi in conto capitale ai comuni per interventi urgenti agli istituti e luoghi della cultura e dello spettacolo	70.000,00
05 Tutela e valorizzazione dei beni e delle attività culturali	02 Attività culturali e interventi diversi nel settore culturale	2050220013	CONTRIBUTO STRAORDINARIO ALLA FONDAZIONE DEL BALI' PER RINNOVAMENTO MUSEALE"	24.000,00
05 Tutela e valorizzazione dei beni e delle attività culturali	02 Attività culturali e interventi diversi nel settore culturale	2050220014	CONTRIBUTO STRAORDINARIO ALLA PARROCCHIA DEI SANTI GIOVANNI BATTISTA E NICOLO' DI MONTEGIORGIO PER IL COMPLETAMENTO DEL CINEMA TEATRO ALESSANDRO MANZONI DI MONTEGIORGIO - INVESTIMENTO	20.000,00
05 Tutela e valorizzazione dei beni e delle attività culturali	02 Attività culturali e interventi diversi nel settore culturale	2050220015	¿Contributo all¿Associazione Teatro Accademia di Pesaro per acquisto attrezzature e messa in sicurezza del Teatro e per la sistemazione della sala prove.¿ - INVESTIMENTO	5.000,00
06 Politiche giovanili, sport e tempo libero	01 Sport e tempo libero	2060120005	FONDO UNICO PER LO SPORT - INVESTIMENTO - LR 5/2012 - TRASFERIMENTI IN C/CAPITALE A ISTITUZIONI SOCIALI PRIVATE - CNI/15	500.000,00
06 Politiche giovanili, sport e tempo libero	01 Sport e tempo libero	2060120013	CONTRIBUTI AL MEF SU MUTUI CONTRATTI DA ENTI LOCALI PER IMPIANTI SPORTIVI	3.500,00
06 Politiche giovanili, sport e tempo libero	01 Sport e tempo libero	2060120014	CONTRIBUTI AI COMUNI SU MUTUI CONTRATTI PER IMPIANTI SPORTIVI.	30.000,00
06 Politiche giovanili, sport e tempo libero	01 Sport e tempo libero	2060120017	CONTRIBUTO STRAORDINARIO ALL'ASSOCIAZIONE SPORTIVA DILETTANTISTICA "ANIMA E CORPO DI MONDAVIO (PU) PER L'ACQUISTO DI UN DEFIBRILLATORE INVESTIMENTO	1.000,00
06 Politiche giovanili, sport e tempo libero	02 Giovani	2060220001	CONTRIBUTO STRAORDINARIO ALLA OIKOS ONLUS - ASSOCIAZIONE DI VOLONTARIATO E ONLUS (ORGANIZZAZIONE NON LUCRATIVA DI UTILITA' SOCIALE) DI JESI (AN) PER SOSTEGNO ALLE ATTIVITA' DI RECUPERO DI UNO STABILE DA DESTINARE A: CENTRO SEMI RESIDENZIALE PER ADOLESCENT	40.000,00
06 Politiche giovanili, sport e tempo libero	03 Politica regionale unitaria per i giovani, lo sport e il tempo libero	2060320004	CONTRIB. COSTANTI 35.LI AI COMUNI E LORO CONSORZI ED ALTRI ENTI PER LA COSTRUZIONE, L'AMPLIAMENTO E IL MIGLIORAMENTO DI IMPIANTI DESTINATI ALLE ATTIVITA' SPORTIVE S.O.	1.601,00
06 Politiche giovanili, sport e tempo libero	03 Politica regionale unitaria per i giovani, lo sport e il tempo libero	2060320005	CONTRIBUTI 35.LI AI COMUNI PER LA REALIZZAZIONE DI IMPIANTI SPORTIVI - S.O.	15.215,15
06 Politiche giovanili, sport e tempo libero	03 Politica regionale unitaria per i giovani, lo sport e il tempo libero	2060320006	CONTRIBUTI COSTANTI PER LA DURATA MASSIMA DI VENTI ANNI A FAVORE DI ENTI LOCALI SUI MUTUI DA ESSI CONTRATTI PER L'ACQUISIZIONE DI STRUTTURE PER LO SVOLGIMENTO DELLA PRATICA SPORTIVA - S.O.	45.150,90
06 Politiche giovanili, sport e tempo libero	03 Politica regionale unitaria per i giovani, lo sport e il tempo libero	2060320007	CONTRIBUTI COSTANTI DELLA DURATA MASSIMA DI 10 ANNI A FAVORE DI ENTI LOCALI, SOCIETA' SPORTIVE ED ALTRI SOGGETTI PUBBLICI E PRIVATI PER IMPIANTISTICA ED ATTREZZATURE SPORTIVE - S.O.	12.009,03
07 Turismo	01 Sviluppo e valorizzazione del turismo	2070120007	CONTRIBUTI SUL PAGAMENTO DELL'IMPORTO DI MUTUI 25.LI CONTRATTI PER L' ATTUAZIONE DI INIZIATIVE DI INTERESSE ALBERGHIERO. (ART. 5, PUNTO 1, L.R. 30.07.73, N. 21; ART. 1, LR. 12.08.74, N. 22) - S.O.	199,00

Previsioni di competenza 2018 degli investimenti finanziati con il margine corrente

Missione	Programma	Capitolo	Descrizione	2018
07 Turismo	01 Sviluppo e valorizzazione del turismo	2070120008	CONTRIBUTI IN CONTO INTERESSI PER LA REALIZZAZIONE DI OPERE FINALIZZATE ALLO SVILUPPO DELLA RIQUALIFICAZIONE DELLE STRUTTURE TURISTICO RICETTIVE ALBERGHIERE (L.R. 12/98 - AT. 33)	31.564,45
07 Turismo	01 Sviluppo e valorizzazione del turismo	2070120036	CONTRIBUTO AL COMUNE DI SANT'ANGELO IN VADO PER IL COMPLETAMENTO DI LAVORI PER LA REALIZZAZIONE DI UNA STANZA MILTIMENDIALE ALL'INTERNO DI PALAZZO MERCURI FINALIZZATA A CREARE SERVIZI PER SCOPI TURISTICI, PROMOZIONALI E DIDATTICI - INVESTIMENTO	20.000,00
07 Turismo	01 Sviluppo e valorizzazione del turismo	2070120037	CONTRIBUTO STRAORDINARIO ALLA PRO LOCO DI SAN SEVERINO MARCHE PER ACQUISTO ATTREZZATURE AUDIO E VIDEO - INVESTIMENTO	3.000,00
08 Assetto del territorio ed edilizia abitativa	01 Urbanistica e assetto del territorio	2080120004	CONTRIBUTI AI COMUNI PER INTERVENTI STRAORDINARI PER IL RECUPERO DEI CENTRI STORICI MINORI (L.R.20.01.97, N. 11) S.O.	100,78
08 Assetto del territorio ed edilizia abitativa	01 Urbanistica e assetto del territorio	2080120016	CONTRIBUTO STRAORDINARIO AL COMUNE DI SERRA SANT'ABBONDIO PER AMPLIAMENTO E MESSA IN SICUREZZA DEL CIMITERO - CNI/14	12.500,00
08 Assetto del territorio ed edilizia abitativa	01 Urbanistica e assetto del territorio	2080120028	CONTRIBUTO AL COMUNE DI MONTE GIBERTO PER ARREDO URBANO E ILLUMINAZIONE PUBBLICA - INVESTIMENTO	10.000,00
08 Assetto del territorio ed edilizia abitativa	02 Edilizia residenziale pubblica e locale e piani di edilizia economico-popolare	2080220002	CONTRIBUTI VENTENNALI AGLI ISTITUTI AUTONOMI PER LE CASE POPOLARI PER L'ACQUISIZIONE DI ALLOGGI DI COOPERATIVE A PROPRIETA' INDIVISA, IN CASO DI LIQUIDAZIONE O SCIOGLIMENTO DELLE COOPERATIVE STESSE (LR. 26.04.90, N. 37) S.O.	17.329,71
08 Assetto del territorio ed edilizia abitativa	02 Edilizia residenziale pubblica e locale e piani di edilizia economico-popolare	2080220026	INTEGRAZIONE CONTRIBUTI STATALI PER INTERVENTI DI EDILIZIA AGEVOLATA CONVENZIONATA (L.R.17.12.1993 N.31, LETT. A) - S.O.	3.299,95
08 Assetto del territorio ed edilizia abitativa	02 Edilizia residenziale pubblica e locale e piani di edilizia economico-popolare	2080220027	INTEGRAZIONE CONTRIBUTI STATALI PER INTERVENTI DI EDILIZIA AGEVOLATA-CONVENZIONATA (L.R. 31/1993, ART. 3, CO. 1, L.R. 38/94) - S.O.	98,06
08 Assetto del territorio ed edilizia abitativa	02 Edilizia residenziale pubblica e locale e piani di edilizia economico-popolare	2080220043	Contributo straordinario al Comune di Tolentino per l'acquisto con eventuale recupero di immobili, anche da trasformare a uso abitativo, a seguito dell'emergenza sisma 2016-2017.	5.400.000,00
09 Sviluppo sostenibile e tutela del territorio e dell'ambiente	01 Difesa del suolo	2090120028	CONTRIBUTI COSTANTI 35.LI A FAVORE DI ENTI LOCALI PER OPERE DI DIFESA DEL LITORALE MARCHIGIANO IN ZONE D'INTERESSE TURISTICO E PER IL MIGLIORAMENTO PORTI DI 4° CLASSE - S.O. - TRASF. IN C/C A ENTI DELLE AMM. LOCALI - CNI/SIOPE/13	4.131,65
09 Sviluppo sostenibile e tutela del territorio e dell'ambiente	01 Difesa del suolo	2090120078	TRASFERIMENTI AGLI ENTI LOCALI PER L'ESECUZIONE DI DIFESA DELLA COSTA, DI MANUTENZIONE STAGIONALE E DI RIPASCIMENTO DEGLI ARENILI ¿ DEFINIZIONE PARTITE PREGRESSE - CNI/17	440.000,00
09 Sviluppo sostenibile e tutela del territorio e dell'ambiente	01 Difesa del suolo	2090120079	CONTRIBUTI ALLE Unioni Montane PER INTERVENTI SELVICOLTURALI E OPERE DI SISTEMAZIONE IDRAULICO-FORESTALE - - LR 18/2008 - CNI/16	900.000,00
09 Sviluppo sostenibile e tutela del territorio e dell'ambiente	01 Difesa del suolo	2090120080	INTERVENTI DI MANUTENZIONE IDRAULICA E DI DIFESA DEL SUOLO NEI BACINI IDRICI risorse regionali - CNI/16	1.500.000,00
09 Sviluppo sostenibile e tutela del territorio e dell'ambiente	02 Tutela, valorizzazione e recupero ambientale	2090220001	SPESE PER ATTIVITA' DI RECUPERO E BONIFICA AMBIENTALE DI CAVE DISMESSE E DI AREE DEGRADATE, NONCHE' DI AMBIENTI NATURALI CONNESSI - LR 1.12.1997, N. 71, ART. 17, COMMA B - **CFR 30102002 - CNI/13	942.520,00
09 Sviluppo sostenibile e tutela del territorio e dell'ambiente	04 Servizio idrico integrato	2090420004	CONTRIB. PLURI. AI COMUNI NELLE SPESE D'AMM.TO DEI MUTUI CONTRATTI CON GLI IST. DI CREDITO ORDINARI E SPECIALI PER LA REALIZZAZIONE D'IMPIANTI PREORDINATI ALLA SOLUZIONE EMERGENZA IDRICA POTABILE (ART 8 LR 46/92)-TRASF. ENTI AMM CENTR.-S.O.-CNI/SIOPE/13	271.279,07
09 Sviluppo sostenibile e tutela del territorio e dell'ambiente	04 Servizio idrico integrato	2090420005	CONTRIB. COSTANTI 35.LI PER LA ESECUZIONE DI ACQUEDOTTI, OPERE IGIENICHE E SANITARIE DI INTERESSE DEGLI ENTI LOCALI (ART.1, 2° CO. E ARTT.3,4,5,6) - S.O.	7.879,63
09 Sviluppo sostenibile e tutela del territorio e dell'ambiente	04 Servizio idrico integrato	2090420007	CONTRIBUTI COSTANTI 35.LI A COMUNI, LORO CONSORZI ED ALTRI ENTI AUTORIZZATI, PER LA COSTRUZIONE, L'AMPLIAMENTO E LA SISTEMAZIONE DEGLI ACQUEDOTTI - SO - TRASF. C/C ENTI AMM. LOCALI - CNI/SIOPE/13	21.602,11

Previsioni di competenza 2018 degli investimenti finanziati con il margine corrente

Missione	Programma	Capitolo	Descrizione	2018
09 Sviluppo sostenibile e tutela del territorio e dell'ambiente	04 Servizio idrico integrato	2090420008	CONTRIBUTI COSTANTI 35.LI A COMUNI, LORO CONSORZI ED ALTRI ENTI AUTORIZZATI, PER LA COSTRUZIONE, L'AMPLIAMENTO E LA SISTEMAZIONE DEGLI ACQUEDOTTI - S.O. - TRASF. AMM. CENTRALE - CNI/SIOPE/13	101.500,99
09 Sviluppo sostenibile e tutela del territorio e dell'ambiente	04 Servizio idrico integrato	2090420009	CONTRIB. COSTANTI 35.LI PER LA ESECUZIONE DI ACQUEDOTTI, OPERE IGIENICHE E SANITARIE DI INTERESSE DEGLI ENTI LOCALI (ART.1, 2° CO. E ARTT.3,4,5,6)- S.O. - TRASF. AMM. CENTRALE - CNI/SIOPE/13	142.399,82
09 Sviluppo sostenibile e tutela del territorio e dell'ambiente	04 Servizio idrico integrato	2090420010	CONTRIB. COSTANTI 35.LI A ENTI LOCALI PER REALIZZAZIONE OPERE ACQUEDOTTISTICHE COMPRESE QUELLE DELLE ZONE RURALI - S.O. - TRASFERIMENTI IN C/C A ENTI DELLE AMM. LOCALI - CNI/SIOPE/13	1.558,80
09 Sviluppo sostenibile e tutela del territorio e dell'ambiente	04 Servizio idrico integrato	2090420013	CONTRIBUTI COSTANTI 35.LI A FAVORE DEGLI ENTI LOCALI PER LA REALIZZAZIONE DI OPERE PUBBLICHE DI INTERESSE DEI MEDESIMI PREVISTE DAGLI ARTICOLI 13 E 15 L. 1090/68 - S.O. - TRASF. IN C/C A ENTI DELLE AMM. LOCALI - CNI/SIOPE/13	41.316,55
09 Sviluppo sostenibile e tutela del territorio e dell'ambiente	04 Servizio idrico integrato	2090420021	CONTRIBUTI COSTANTI 35.LI A COMUNI, LORO CONSORZI ED ALTRI ENTI AUTORIZZATI, PER LA COSTRUZIONE, L'AMPLIAMENTO E LA SISTEMAZIONE DEGLI ACQUEDOTTI - S.O.	32.936,70
09 Sviluppo sostenibile e tutela del territorio e dell'ambiente	04 Servizio idrico integrato	2090420022	CONTRIB. COSTANTI 35.LI A ENTI LOCALI PER REALIZZAZIONE OPERE DI FOGNATURE, IMPIANTI DI DEPURAZIONE ACQUE REFLUE S.O.	10.845,59
09 Sviluppo sostenibile e tutela del territorio e dell'ambiente	04 Servizio idrico integrato	2090420024	CONTRIBUTI PLURIENNALI AI COMUNI NELLE SPESE D'AMMORTAMENTO DEI MUTUI CONTRATTI CON GLI ISTITUTI DI CREDITO ORDINARI E SPECIALI PER LA REALIZZAZIONE DI IMPIANTI PREORDINATI ALLA SOLUZIONE DELLA EMERGENZA IDRICA POTABILE (ART. 8, L.R. 46/92) - S.O.	58.976,85
09 Sviluppo sostenibile e tutela del territorio e dell'ambiente	05 Aree protette, parchi naturali, protezione naturalistica e forestazione	2090520007	CONTRIBUTI A SOGGETTI PUBBLICI PER SPESE D'INVESTIMENTO FINALIZZATE ALL'ATTUAZIONE DEGLI INTERVENTI PREVISTI DELA PTRAP (ART. 1, C.3 LR 44/95)- CNI/12	53.553,14
09 Sviluppo sostenibile e tutela del territorio e dell'ambiente	05 Aree protette, parchi naturali, protezione naturalistica e forestazione	2090520008	CONTRIBUTI PER SPESE DI INVESTIMENTO FINALIZZATI ALL'ATTUAZIONE DEGLI INTERVENTI PREVISTI DAL PTRAP (ART. 1, COMMA 2, L.R. 44 DEL 12/4/1995) -**42502403 - CNI/15	28.792,98
09 Sviluppo sostenibile e tutela del territorio e dell'ambiente	05 Aree protette, parchi naturali, protezione naturalistica e forestazione	2090520032	¿Contributo all'Ente Parco Naturale Regionale del Monte San Bartolo per allestimento locali interni dell¿Ex scuola elementare di Santa Marina Alta e pertinenze (spazi scoperti e coperti) oltre ad acquisto di specifiche attrezzature¿. - INVESTIMENTO	12.000,00
09 Sviluppo sostenibile e tutela del territorio e dell'ambiente	05 Aree protette, parchi naturali, protezione naturalistica e forestazione	2090520033	¿Contributo all'Ente Parco Naturale Regionale del Monte San Bartolo per interventi di sistemazione e ripristino dell¿area denominata ¿TETTO DEL MONDO¿e del sentiero lungo la falesia. INVESTIMENTO	15.000,00
09 Sviluppo sostenibile e tutela del territorio e dell'ambiente	06 Tutela e valorizzazione delle risorse idriche	2090620006	SPESE PER L'ACQUISTO DI PRODOTTI INFORMATICI PER IL MONITORAGGIO DEL MARE E DELLA COSTA - L.R.2/2014 - CNI/14	17.000,00
09 Sviluppo sostenibile e tutela del territorio e dell'ambiente	08 Qualità dell'aria e riduzione dell'inquinamento	2090820029	ACQUISIZIONE INVENTARIO REGIONALE EMISSIONI IN ATMOSFERA, DI MODELLISTICA DIFFUSIVA E PREVISIONALE PER VALUTAZIONE E GESTIONE QUALITA' DELL'ARIA E DEGLI SCENARI ENERGETICI E DEI LIVELLI DELLE ATTIVITA' PRODUTTIVE (D.LGS. 155/2010 ART 22 C 3,4,5) - CNI/15	95.000,00
10 Trasporti e diritto alla mobilità	02 Trasporto pubblico locale	2100220020	CONTRIBUTI ALLE IMPRESE PER LE FINALITA' DI CUI ALL'ART. 28 DELLA LR 22/2001 E SUCCESSIVE MODIFICHE - CNI/13	610.123,00
10 Trasporti e diritto alla mobilità	02 Trasporto pubblico locale	2100220021	CONTRIBUTI AI COMUNI PER LE FINALITA' DI CUI ALL'ART. 28 DELLA LR 22/01 E SUCCESSIVE MODIFICHE - CNI/16	850.000,00
10 Trasporti e diritto alla mobilità	05 Viabilità e infrastrutture stradali	2100520035	CONTRIBUTI AGLI ENTI LOCALI PER LA REALIZZAZIONE DI PARCHEGGI AI SENSI DELL'ART. 3, DELLA LEGGE 122/89	260.294,28
10 Trasporti e diritto alla mobilità	05 Viabilità e infrastrutture stradali	2100520053	CONTRIBUTO AI COMUNI DI POLVERIGI E AGUGLIANO PER LA REALIZZAZIONE DELLA PISTA CICLABILE. CNI/17	20.000,00

Previsioni di competenza 2018 degli investimenti finanziati con il margine corrente

Missione	Programma	Capitolo	Descrizione	2018
10 Trasporti e diritto alla mobilità	05 Viabilità e infrastrutture stradali	2100520069	CONTRIBUTO STRAORDINARIO ALL'UNIONE DEI COMUNI "TERRA DEI CASTELLI - AGUGLIANO E POLVERIGI" PER LA REALIZZAZIONE DEL PRIMO STRALCIO DEL PERCORSO PEDONALE CHE CONGIUNGE I DUE COMUNI - INVESTIMENTO	80.000,00
11 Soccorso civile	01 Sistema di protezione civile	2110120039	SPESA PER L'ACQUISIZIONE DI PRODOTTI INFORMATICI, HARDWARE E SOFTWARE PER LE ESIGENZE DEL SISTEMA REGIONALE DI PROTEZIONE CIVILE E SICUREZZA LOCALE HARDWARE n.a.c.- CNI/17	110,00
11 Soccorso civile	02 Interventi a seguito di calamità naturali	2110220012	CONTRIBUTI DECENNALI SUI MUTUI CONTRATTI PER IL RIPRISTINO DEI FABBRICATI DANNEGGIATI DA EVENTI SISMICI (ART.26 L.1.12.1986 N.879) S.O.	802,75
11 Soccorso civile	03 Politica regionale unitaria per il soccorso e la protezione civile	2110320002	SPESE D'INVESTIMENTO PER L'ATTUAZIONE DELLE POLITICHE DI SICUREZZA E DI EDUCAZIONE ALLA LEGALITA' - AMMINISTRAZIONI LOCALI - CNI/09	240.000,00
11 Soccorso civile	03 Politica regionale unitaria per il soccorso e la protezione civile	2110320003	CONTRIBUTI SUGLI INTERESSI DEI MUTUI DI CUI ALL'ART.4, COMMA 10, DL. 6/10/72 N.552 CONVERTITO CON MODIF. NELLA L.2.12.72, N. 734 SUL TERREMOTO DI ANCONA (ART.21, 4 COMMA L. 828/82) S.O.	1.169,04
11 Soccorso civile	03 Politica regionale unitaria per il soccorso e la protezione civile	2110320004	CONTRIBUTI SUI MUTUI AGEVOLATI CONCESSI DALL'ISTITUTO DI CREDITO FONDIARIO DELLA REGIONE MARCHE PER IL RIPRISTINO E LA RICOSTRUZIONE DEGLI IMMOBILI - TERREMOTO '72 S.O.	10.247,38
12 Diritti sociali, politiche sociali e famiglia	01 Interventi per l'infanzia e i minori e per asili nido	2120120005	CONTRIBUTO STRAORDINARIO IN CONTO CAPITALE ALLA PARROCCHIA DI SAN MICHELE DI MONTE URANO PER LE SPESE DI GESTIONE DELL'ORATORIO SAN LORENZO	15.000,00
12 Diritti sociali, politiche sociali e famiglia	01 Interventi per l'infanzia e i minori e per asili nido	2120120009	CONTRIBUTO STRAORDINARIO ALLA PARROCCHIA DI S. MARIA DELLA PACE MACERATA PER OPERE DI MANUTENZIONE STRAORDINARIA E ACQUISTO ATTREZZATURE MULTIMEDIALI PER ORATORIO E SALE AD UTILIZZO SOCIO RICREATIVO - INVESTIMENTO	3.000,00
12 Diritti sociali, politiche sociali e famiglia	02 Interventi per la disabilità	2120220001	COFINANZIAMENTO REGIONALE AL FONDO DESTINATO AD INQUILINI MOROSI INCOLPEVOLI (ART. 6 COMMA 5 L. 28/10/2013, N. 24) - CNI/14	100.000,00
12 Diritti sociali, politiche sociali e famiglia	02 Interventi per la disabilità	2120220011	¿Contributo al Comune di Pesaro per acquisto bicicletta con pedalata assistita per trasporto persone con disabilità motoria¿ - INVESTIMENTO	8.000,00
12 Diritti sociali, politiche sociali e famiglia	08 Cooperazione e associazionismo	2120820002	CONTRIBUTO STRAORDINARIO A UNIONE ITALIANA DEI CIECHI E DEGLI IPOVEDENTI ONLUS SEZIONE PROVINCIALE DI PESARO PER ACQUISTO STAMPANTE BRAILLE - INVESTIMENTO	2.500,00
12 Diritti sociali, politiche sociali e famiglia	08 Cooperazione e associazionismo	2120820003	CONTRIBUTO STRAORDINARIO AL COMITATO DI MAROTTA DELLA CROCE ROSSA ITALIANA PER L'ACQUISTO DI UN MEZZO DI TRASPORTO ATTREZZATO PER SOGGETTI CON DISABILITà MOTORIA - INVESTIMENTO	2.000,00
12 Diritti sociali, politiche sociali e famiglia	08 Cooperazione e associazionismo	2120820004	CONTRIBUTO STRAORDINARIO ALLA COOPERATIVA SOCIALE "LA SORGENTE" CON SEDE A FOSSOMBRONE (PU) PER L'ACQUISTO DI ATTREZZATURE PER L'ALLESTIMENTO DI UN LABORATORIO DIDATTICO DI PASTA FRESCA AL CENTRO DIURNO SOCIO EDUCATIVO RIABILITATIVO PER DIVERSAMENTE ABI	5.000,00
12 Diritti sociali, politiche sociali e famiglia	08 Cooperazione e associazionismo	2120820005	CONTRIBUTO STRAORDINARIO ALL'ASSOCIAZIONE "MALARUPTA" DI MAROTTA DI MONDOLFO PER L'ACQUISTO DI ATTREZZATURE PER IL PROGETTO "MARE ACCESSIBILE" VOLTO A FAVORIRE L'ACCESSO ALLE SPIAGGE DEI SOGGETTI CON DISABILITà MOTORIA - INVESTIMENTO	2.000,00
12 Diritti sociali, politiche sociali e famiglia	08 Cooperazione e associazionismo	2120820006	CONTRIBUTO ALL'OPERA PADRE PIO DI FANO PER ACQUISTO ARREDI E ATTREZZATURE PER LA MENSA DEI POVERI - INVESTIMENTO	5.000,00
13 Tutela della salute	07 Ulteriori spese in materia sanitaria	2130720007	¿Contributo alla TIQUARANTUNO ¿B¿ Società Cooperativa Sociale di Pesaro per interventi di manutenzione e acquisto attrezzature nel canile di Santa Veneranda (Comune di Pesaro)¿ - INVESTIMENTO	5.000,00
13 Tutela della salute	07 Ulteriori spese in materia sanitaria	2130720008	CONTRIBUTO STRAORDINARIO ALLA COOPERATIVA SOCIALE ART. 32 ONLUS DI FOSSOMBRONE (PU) PER L'ACQUISTO DI STRUMENTAZIONE DIAGNOSTICA PER IL CENTRO SALUTE ART. 32 DI MONTEFELCINO (PU) - INVESTIMENTO	8.000,00

Previsioni di competenza 2018 degli investimenti finanziati con il margine corrente

Missione	Programma	Capitolo	Descrizione	2018
13 Tutela della salute	07 Ulteriori spese in materia sanitaria	2130720009	CONTRIBUTO STRAORDINARIO A AVPSA ONLUS CROCE GIALLA DI FALCONARA PER ACQUISTO MONITOR DEFRIBILLATORE LIFE PARK 15 - INVESTIMENTO	4.500,00
14 Sviluppo economico e competitività	01 Industria, PMI e Artigianato	2140120001	SPESE PER L'ACQUISIZIONE DI BENI E SERVIZI INFORMATICI PER LE ATTIVITA' DI MONITORAGGIO DELLE ATTIVITA' ESTRATTIVE - LR 71/97, ART.23, COMMA 3 TER - CNI/2014	5.000,00
14 Sviluppo economico e competitività	01 Industria, PMI e Artigianato	2140120002	SPESE PER L'ACQUISIZIONE DI ALTRI BENI DUREVOLI PER LE ATTIVITA' DI MONITORAGGIO DELLE ATTIVITA' ESTRATTIVE - LR 71/97, ART. 23, COMMA TER - CNI 2014	3.000,00
14 Sviluppo economico e competitività	01 Industria, PMI e Artigianato	2140120021	CONTRIBUTI IN C/CAPITALE PER INVESTIMENTI INNOVATIVI (ART. 4, COMMA 2 L.R. 5 DEL 16/04/2003) - CNI/05	380.000,00
14 Sviluppo economico e competitività	01 Industria, PMI e Artigianato	2140120029	ASSEGNAZIONE STRAORDINARIA ALLA SOCIETA' REGIONALE DI GARANZIA MARCHE A SEGUITO DELLA FUSIONE PER INCORPORAZIONE DELLA COOPERATIVA ARTIGIANA DI GARANZIA RABINI	170.000,00
14 Sviluppo economico e competitività	01 Industria, PMI e Artigianato	2140120030	CONTRIBUTI FINALIZZATI AD OPERAZIONI DI GARANZIA DEI CONFIDI AGGREGATI	24.273,47
14 Sviluppo economico e competitività	01 Industria, PMI e Artigianato	2140120032	SPESE PER LA TUTELA E VALORIZZAZIONE DI PRODUZIONI ARTISTICHE, TRADIZIONALI DELL'ABBIGLIAMENTO TRAMITE CONTRIBUTI ALLE IMPRESE SINGOLE O ASSOCIATE (ART. 14 L.R. 20/03)	300.000,00
14 Sviluppo economico e competitività	02 Commercio - reti distributive - tutela dei consumatori	2140220001	CONTRIBUTI PLURIENNALI IN C/INTERESSE PER OPERE DI RICOSTRUZIONE, AMMODERNAMENTO ED AMPLIAMENTO DEI MERCATI ITTICI. - S.O.	48.314,05
14 Sviluppo economico e competitività	02 Commercio - reti distributive - tutela dei consumatori	2140220006	FONDO UNICO PER IL SETTORE DEL COMMERCIO - CNI/12	700.000,00
14 Sviluppo economico e competitività	02 Commercio - reti distributive - tutela dei consumatori	2140220007	INTEGRAZIONE DEL FINANZIAMENTO PER LA CONCESSIONE DI CONTRIBUTI AI PROGETTI PER LA RIQUALIFICAZIONE E VALORIZZAZIONE DELLE IMPRESE COMMERCIALI NEI COMUNI SOTTO I 5000 ABITANTI DI CUI ALLA LR 27/2009	90.000,00
14 Sviluppo economico e competitività	04 Reti e altri servizi di pubblica utilità	2140420006	QUOTA DI COFINANZIAMENTO REGIONALE PROGETTO MARIUS - RIF. CAP- 10304218 - 10304219 - CNI/13	320.731,71
14 Sviluppo economico e competitività	04 Reti e altri servizi di pubblica utilità	2140420009	QUOTA DI COFINANZIAMENTO REGIONALE PARTENARIATO SIGMA TER - RIF. CAP. 10304218) - CNI/13	31.939,15
14 Sviluppo economico e competitività	04 Reti e altri servizi di pubblica utilità	2140420010	SPESE PER LA REALIZZAZIONE DEL PROGRAMMA STATALE ICAR - QUOTA REGIONALE (QUOTA STATO RIF. 10304209) - CNI/13	19.413,00
14 Sviluppo economico e competitività	04 Reti e altri servizi di pubblica utilità	2140420011	SPESE PER LA REALIZZAZIONE DEL PROGRAMMA STATALE ICAR- QUOTA REGIONALE - (QUOTA STATO RIF.10304209) - CNI/08	23.750,00
14 Sviluppo economico e competitività	04 Reti e altri servizi di pubblica utilità	2140420015	Quota di cofinanziamento regionale supporto a progetti interregionali ICAR e SIGMATER da parte del CISIS - Centro Interregionale per i Sistemi Informatici, Geografici e Statistici	20.300,91
14 Sviluppo economico e competitività	05 Politica regionale unitaria per lo sviluppo economico e la competitività	2140520049	ACCORDO DI PROGRAMMA MERLONI - STANZIAMENTO QUOTA COFINANZIAMENTO REGIONALE PROGETTO RICERCA E SVILUPPO SPERIMENTALE J&P INDUSTRIES.	100.000,00
16 Agricoltura, politiche agroalimentari e pesca	01 Sviluppo del settore agricolo e del sistema agroalimentare	2160120070	CONCORSO NEGLI INTERESSI SUGLI AIUTI DI STATO RELATIVI AL MIGLIORAMENTO DELL'EFFICIENZA DELLE STRUTTURE AGRARIE (REGOLAMENTO CE 950/1997, ARTICOLO 12, COMMA 2)	47.374,64
16 Agricoltura, politiche agroalimentari e pesca	01 Sviluppo del settore agricolo e del sistema agroalimentare	2160120079	IMPIEGHI DEGLI INTROITI DERIVANTI DALLA RINEGOZIAZIONE DEI MUTUI AGRARI ACCESI PRESSO LA BANCA POPOLARE - **CFR 30102020 - CNI/04	6.790,23
16 Agricoltura, politiche agroalimentari e pesca	01 Sviluppo del settore agricolo e del sistema agroalimentare	2160120149	CONTRIBUTO PER L'ACQUISTO DEI RIPRODUTTORI MASCHI E FEMMINE, SPECIE BOVINA E OVINA DI CARNE E SUINA	100.000,00
17 Energia e diversificazione delle fonti energetiche	01 Fonti energetiche	2170120004	CONTRIBUTI COSTANTI 35.LI A ENTI LOCALI PER LA REALIZZAZIONE DI IMPIANTI DI DISTRIBUZIONE DI GAS METANO PER USI DOMESTICI E INDUSTRIALI - S.O. - TRASF. IN C/C A ENTI DELLE AMM. LOCALI - CNI/SIOPE/13	4.518,99
17 Energia e diversificazione delle fonti energetiche	01 Fonti energetiche	2170120032	Attuazione del programma regionale di sostegno diagnosi nelle PMI - CONTRIBUTI IN CONTO CAPITALE ALLE IMPRESE - ENERGIA E DIVERSIFICAZIONE CONTI ENERGETICI - CNI/18	447.750,00

Previsioni di competenza 2018 degli investimenti finanziati con il margine corrente

Missione	Programma	Capitolo	Descrizione	2018
18 Relazioni con le altre autonomie territoriali e locali	01 Relazioni finanziarie con le altre autonomie territoriali	2180120003	CONTRIBUTI COSTANTI 35.LI AGLI ENTI LOCALI PER LA ESECUZIONE DELLE OPERE PREVISTE DAGLI ARTT.2,3,8 E 10 DELLA L.589/1949 - S.O. - TRASFERIMENTI IN C/C A ENTI DELLE AMM. LOCALI - CNI/SIOPE/13	60.699,74
18 Relazioni con le altre autonomie territoriali e locali	01 Relazioni finanziarie con le altre autonomie territoriali	2180120004	CONTRIBUTI COSTANTI 35.LI AGLI ENTI LOCALI PER LA ESECUZIONE DELLE OPERE PREVISTE DAGLI ARTT.2,3,8 E 10 DELLA L.589/1949 - S.O. - TRASF. AMM. CENTRALE -CNI/SIOPE/13	5.201,25
18 Relazioni con le altre autonomie territoriali e locali	01 Relazioni finanziarie con le altre autonomie territoriali	2180120005	CONTRIBUTI COSTANTI 35.LI A FAVORE DI ENTI LOCALI PER LA REALIZZAZIONE DI OPERE PUBBLICHE DI INTERESSE DEI MEDESIMI PREVISTE DAGLI ARTT.2,3,8 E 10 L. 589/49 - S.O. - TRASF. IN C/C A ENTI DELLE AMM. LOCALI - CNI/SIOPE/13	122.677,78
18 Relazioni con le altre autonomie territoriali e locali	01 Relazioni finanziarie con le altre autonomie territoriali	2180120006	CONTRIBUTI COSTANTI 35.LI A FAVORE DI ENTI LOCALI PER LA REALIZZAZIONE DI OPERE PUBBLICHE DI INTERESSE DEI MEDESIMI PREVISTE DAGLI ARTT.2,3,8 E 10 L. 589/49 - S.O. - TRASF. AMM.NE CENTRALE - CNI/SIOPE/13	29.902,45
18 Relazioni con le altre autonomie territoriali e locali	01 Relazioni finanziarie con le altre autonomie territoriali	2180120009	CONTRIBUTI PLURI.LI AI COMUNI NELLE SPESE DI AMM.TO DEI MUTUI CONTRATTI CON LA CASSA DD.PP. O ALTRI ISTIT. DI CREDITO PER LA REALIZZAZIONE DI OO.PP DI INTERESSE REG. (LR. 29.06.93, N. 19 E ART. 8 LR. 46/92) - S.O. - TRASF. AMM. CENTRALE - CNI/SIOPE/13	811.770,75
18 Relazioni con le altre autonomie territoriali e locali	01 Relazioni finanziarie con le altre autonomie territoriali	2180120011	CONTRIB. PLURI. AI COMUNI PER SPESE D'AMMOR.TO MUTUI CONTRATTI CON IST. DI CREDITO ORDINARI E SPECIALI PER LA REALIZZAZIONE D'IMPIANTI PREORDINATI ALLA SOLUZIONE DELL'EMERGENZA IDRICA POTABILE (ART. 8, L.R. 46/92)-S.O.-TRASF. C/C AMM. LOCALI-CNI/SIOPE/13	61.233,59
18 Relazioni con le altre autonomie territoriali e locali	01 Relazioni finanziarie con le altre autonomie territoriali	2180120016	CONTRIBUTI COSTANTI 35.LI AGLI ENTI LOCALI PER LA ESECUZIONE DELLE OPERE PREVISTE DAGLI ARTT.2,3,8 E 10 DELLA L.589/1949 - S.O.	2.960,11
18 Relazioni con le altre autonomie territoriali e locali	01 Relazioni finanziarie con le altre autonomie territoriali	2180120017	CONTRIBUTI COSTANTI 35.LI A FAVORE DI ENTI LOCALI PER LA REALIZZAZIONE DI OPERE PUBBLICHE DI INTERESSE DEI MEDESIMI PREVISTE DAGLI ARTT.2,3,8 E 10 L. 589/49 S.O.	2.007,02
18 Relazioni con le altre autonomie territoriali e locali	01 Relazioni finanziarie con le altre autonomie territoriali	2180120018	CONTRIBUTI PLURIENNALI ALLE IMPRESE NELLE SPESE DI AMMORTAMENTO DEI MUTUI CONTRATTI CON LA CASSA DD.PP. O ALTRI ISTITUTI DI CREDITO PER LA REALIZZAZIONE DI OPERE PUBBLICHE DI INTERESSE REGIONALE (LR. 29.06.93, N. 19 E ART. 8 LR. 46/92) - S. O.	214.400,37

Totale 23.672.129,68

Previsioni di competenza 2019 degli investimenti finanziati con il margine corrente

Missione	Programma	Capitolo	Descrizione	2019
01 Servizi istituzionali, generali e di gestione	01 Organi istituzionali	2010120002	CONTRIBUTI PER SPESE D'INVESTIMENTO A FAVORE DELL'INNOVAZIONE TECNOLOGICA DEL SISTEMA INFORMATIVO REGIONALE - TRASFERIMENTI IN CONTO CAPITALE AD ALTRI SOGGETTI - CNI/SIOPE/14	30.000,00
01 Servizi istituzionali, generali e di gestione	03 Gestione economica, finanziaria, programmazione e provveditorato	2010320001	SPESE PER L'ACQUISTO DI MOBILI E ARREDI - CNI/14	50.000,00
01 Servizi istituzionali, generali e di gestione	03 Gestione economica, finanziaria, programmazione e provveditorato	2010320008	SPESE PER L'ACQUISTO DI STRUMENTI ED ATTREZZATURE D'UFFICIO - CNI/15	75.000,00
01 Servizi istituzionali, generali e di gestione	03 Gestione economica, finanziaria, programmazione e provveditorato	2010320012	SPESE PER SVILUPPO PIATTAFORMA TELEMATICA SUAM - **CFR 1301020013 - CNI/18	80.000,00
01 Servizi istituzionali, generali e di gestione	05 Gestione dei beni demaniali e patrimoniali	2010520002	INTERVENTI DI MANUTENZIONE STRAORDINARIA SUL PATRIMONIO IMMOBILIARE REGIONALE - CNI/15	2.000.000,00
01 Servizi istituzionali, generali e di gestione	05 Gestione dei beni demaniali e patrimoniali	2010520006	Spese per l'acquisto tramite contratto di leasing di immobile da adibire a sede di uffici regionali - CNI16	1.300.000,00
04 Istruzione e diritto allo studio	04 Istruzione universitaria	2040420001	INTERVENTI DI MANUTENZIONE STRAORDINARIA PER L'EDILIZIA RESIDENZIALE DELL'UNIVERSITA' DI PROPRIETA' ERSU - CNI/15	1.500.000,00
05 Tutela e valorizzazione dei beni e delle attività culturali	01 Valorizzazione dei beni di interesse storico	2050120051	Contributo straordinario alla Parrocchia di San Giorgio del Comune di Fratterosa (PU) per la messa in sicurezza e ristrutturazione del campanile del centro storico di Fratterosa	10.000,00
06 Politiche giovanili, sport e tempo libero	01 Sport e tempo libero	2060120005	FONDO UNICO PER LO SPORT - INVESTIMENTO - LR 5/2012 - TRASFERIMENTI IN C/CAPITALE A ISTITUZIONI SOCIALI PRIVATE - CNI/15	700.000,00
06 Politiche giovanili, sport e tempo libero	01 Sport e tempo libero	2060120013	CONTRIBUTI AL MEF SU MUTUI CONTRATTI DA ENTI LOCALI PER IMPIANTI SPORTIVI	3.000,00
06 Politiche giovanili, sport e tempo libero	01 Sport e tempo libero	2060120014	CONTRIBUTI AI COMUNI SU MUTUI CONTRATTI PER IMPIANTI SPORTIVI.	22.500,00
06 Politiche giovanili, sport e tempo libero	03 Politica regionale unitaria per i giovani, lo sport e il tempo libero	2060320004	CONTRIB. COSTANTI 35.LI AI COMUNI E LORO CONSORZI ED ALTRI ENTI PER LA COSTRUZIONE, L'AMPLIAMENTO E IL MIGLIORAMENTO DI IMPIANTI DESTINATI ALLE ATTIVITA' SPORTIVE S.O.	1.601,00
06 Politiche giovanili, sport e tempo libero	03 Politica regionale unitaria per i giovani, lo sport e il tempo libero	2060320005	CONTRIBUTI 35.LI AI COMUNI PER LA REALIZZAZIONE DI IMPIANTI SPORTIVI - S.O.	15.215,15
06 Politiche giovanili, sport e tempo libero	03 Politica regionale unitaria per i giovani, lo sport e il tempo libero	2060320006	CONTRIBUTI COSTANTI PER LA DURATA MASSIMA DI VENTI ANNI A FAVORE DI ENTI LOCALI SUI MUTUI DA ESSI CONTRATTI PER L'ACQUISIZIONE DI STRUTTURE PER LO SVOLGIMENTO DELLA PRATICA SPORTIVA - S.O.	45.150,90
06 Politiche giovanili, sport e tempo libero	03 Politica regionale unitaria per i giovani, lo sport e il tempo libero	2060320007	CONTRIBUTI COSTANTI DELLA DURATA MASSIMA DI 10 ANNI A FAVORE DI ENTI LOCALI, SOCIETA' SPORTIVE ED ALTRI SOGGETTI PUBBLICI E PRIVATI PER IMPIANTISTICA ED ATTREZZATURE SPORTIVE - S.O.	12.009,03
07 Turismo	01 Sviluppo e valorizzazione del turismo	2070120007	CONTRIBUTI SUL PAGAMENTO DELL'IMPORTO DI MUTUI 25.LI CONTRATTI PER L' ATTUAZIONE DI INIZIATIVE DI INTERESSE ALBERGHIERO. (ART. 5, PUNTO 1, L.R. 30.07.73, N. 21; ART. 1, LR. 12.08.74, N. 22) - S.O.	199,00
07 Turismo	01 Sviluppo e valorizzazione del turismo	2070120008	CONTRIBUTI IN CONTO INTERESSI PER LA REALIZZAZIONE DI OPERE FINALIZZATE ALLO SVILUPPO DELLA RIQUALIFICAZIONE DELLE STRUTTURE TURISTICO RICETTIVE ALBERGHIERE (L.R. 12/98 - AT. 33)	31.564,45
07 Turismo	01 Sviluppo e valorizzazione del turismo	2070120035	Contributo straordinario al Comune di San Costanzo (PU) per il recupero funzionale e la manutenzione straordinaria dei locali storici per ufficio IAT	20.000,00
08 Assetto del territorio ed edilizia abitativa	01 Urbanistica e assetto del territorio	2080120004	CONTRIBUTI AI COMUNI PER INTERVENTI STRAORDINARI PER IL RECUPERO DEI CENTRI STORICI MINORI (L.R.20.01.97, N. 11) S.O.	100,78
08 Assetto del territorio ed edilizia abitativa	02 Edilizia residenziale pubblica e locale e piani di edilizia economico-popolare	2080220002	CONTRIBUTI VENTENNALI AGLI ISTITUTI AUTONOMI PER LE CASE POPOLARI PER L'ACQUISIZIONE DI ALLOGGI DI COOPERATIVE A PROPRIETA' INDIVISA, IN CASO DI LIQUIDAZIONE O SCIOGLIMENTO DELLE COOPERATIVE STESSE (LR. 26.04.90, N. 37) S.O.	17.329,71
08 Assetto del territorio ed edilizia abitativa	02 Edilizia residenziale pubblica e locale e piani di edilizia economico-popolare	2080220026	INTEGRAZIONE CONTRIBUTI STATALI PER INTERVENTI DI EDILIZIA AGEVOLATA CONVENZIONATA (L.R.17.12.1993 N.31, LETT. A) - S.O.	3.299,95

Previsioni di competenza 2019 degli investimenti finanziati con il margine corrente

Missione	Programma	Capitolo	Descrizione	2019
08 Assetto del territorio ed edilizia abitativa	02 Edilizia residenziale pubblica e locale e piani di edilizia economico-popolare	2080220027	INTEGRAZIONE CONTRIBUTI STATALI PER INTERVENTI DI EDILIZIA AGEVOLATA-CONVENZIONATA (L.R. 31/1993, ART. 3, CO. 1, L.R. 38/94) - S.O.	98,06
08 Assetto del territorio ed edilizia abitativa	02 Edilizia residenziale pubblica e locale e piani di edilizia economico-popolare	2080220043	Contributo straordinario al Comune di Tolentino per l'acquisto con eventuale recupero di immobili, anche da trasformare a uso abitativo, a seguito dell'emergenza sisma 2016-2017.	600.000,00
09 Sviluppo sostenibile e tutela del territorio e dell'ambiente	01 Difesa del suolo	2090120028	CONTRIBUTI COSTANTI 35.LI A FAVORE DI ENTI LOCALI PER OPERE DI DIFESA DEL LITORALE MARCHIGIANO IN ZONE D'INTERESSE TURISTICO E PER IL MIGLIORAMENTO PORTI DI 4° CLASSE - S.O. - TRASF. IN C/C A ENTI DELLE AMM. LOCALI - CNI/SIOPE/13	4.131,65
09 Sviluppo sostenibile e tutela del territorio e dell'ambiente	01 Difesa del suolo	2090120079	CONTRIBUTI ALLE Unioni Montane PER INTERVENTI SELVICOLTURALI E OPERE DI SISTEMAZIONE IDRAULICO-FORESTALE - - LR 18/2008 - CNI/16	600.000,00
09 Sviluppo sostenibile e tutela del territorio e dell'ambiente	02 Tutela, valorizzazione e recupero ambientale	2090220001	SPESE PER ATTIVITA' DI RECUPERO E BONIFICA AMBIENTALE DI CAVE DISMESSE E DI AREE DEGRADATE, NONCHE' DI AMBIENTI NATURALI CONNESSI - LR 1.12.1997, N. 71, ART. 17, COMMA B - **CFR 30102002 - CNI/13	1.951.000,00
09 Sviluppo sostenibile e tutela del territorio e dell'ambiente	04 Servizio idrico integrato	2090420004	CONTRIB. PLURI. AI COMUNI NELLE SPESE D'AMM.TO DEI MUTUI CONTRATTI CON GLI IST. DI CREDITO ORDINARI E SPECIALI PER LA REALIZZAZIONE D'IMPIANTI PREORDINATI ALLA SOLUZIONE EMERGENZA IDRICA POTABILE (ART 8 LR 46/92)-TRASF. ENTI AMM CENTR.-S.O.-CNI/SIOPE/13	271.279,07
09 Sviluppo sostenibile e tutela del territorio e dell'ambiente	04 Servizio idrico integrato	2090420005	CONTRIB. COSTANTI 35.LI PER LA ESECUZIONE DI ACQUEDOTTI, OPERE IGIENICHE E SANITARIE DI INTERESSE DEGLI ENTI LOCALI (ART.1, 2° CO. E ARTT.3,4,5,6) - S.O.	7.879,63
09 Sviluppo sostenibile e tutela del territorio e dell'ambiente	04 Servizio idrico integrato	2090420007	CONTRIBUTI COSTANTI 35.LI A COMUNI, LORO CONSORZI ED ALTRI ENTI AUTORIZZATI, PER LA COSTRUZIONE, L'AMPLIAMENTO E LA SISTEMAZIONE DEGLI ACQUEDOTTI - SO - TRASF. C/C ENTI AMM. LOCALI - CNI/SIOPE/13	21.602,11
09 Sviluppo sostenibile e tutela del territorio e dell'ambiente	04 Servizio idrico integrato	2090420008	CONTRIBUTI COSTANTI 35.LI A COMUNI, LORO CONSORZI ED ALTRI ENTI AUTORIZZATI, PER LA COSTRUZIONE, L'AMPLIAMENTO E LA SISTEMAZIONE DEGLI ACQUEDOTTI - S.O. - TRASF. AMM. CENTRALE - CNI/SIOPE/13	101.500,99
09 Sviluppo sostenibile e tutela del territorio e dell'ambiente	04 Servizio idrico integrato	2090420009	CONTRIB. COSTANTI 35.LI PER LA ESECUZIONE DI ACQUEDOTTI, OPERE IGIENICHE E SANITARIE DI INTERESSE DEGLI ENTI LOCALI (ART.1, 2° CO. E ARTT.3,4,5,6)- S.O. - TRASF. AMM. CENTRALE - CNI/SIOPE/13	142.399,82
09 Sviluppo sostenibile e tutela del territorio e dell'ambiente	04 Servizio idrico integrato	2090420010	CONTRIB. COSTANTI 35.LI A ENTI LOCALI PER REALIZZAZIONE OPERE ACQUEDOTTISTICHE COMPRESE QUELLE DELLE ZONE RURALI - S.O. - TRASFERIMENTI IN C/C A ENTI DELLE AMM. LOCALI - CNI/SIOPE/13	1.558,80
09 Sviluppo sostenibile e tutela del territorio e dell'ambiente	04 Servizio idrico integrato	2090420013	CONTRIBUTI COSTANTI 35.LI A FAVORE DEGLI ENTI LOCALI PER LA REALIZZAZIONE DI OPERE PUBBLICHE DI INTERESSE DEI MEDESIMI PREVISTE DAGLI ARTICOLI 13 E 15 L. 1090/68 - S.O. - TRASF. IN C/C A ENTI DELLE AMM. LOCALI - CNI/SIOPE/13	41.316,54
09 Sviluppo sostenibile e tutela del territorio e dell'ambiente	04 Servizio idrico integrato	2090420021	CONTRIBUTI COSTANTI 35.LI A COMUNI, LORO CONSORZI ED ALTRI ENTI AUTORIZZATI, PER LA COSTRUZIONE, L'AMPLIAMENTO E LA SISTEMAZIONE DEGLI ACQUEDOTTI - S.O.	32.936,69
09 Sviluppo sostenibile e tutela del territorio e dell'ambiente	04 Servizio idrico integrato	2090420022	CONTRIB. COSTANTI 35.LI A ENTI LOCALI PER REALIZZAZIONE OPERE DI FOGNATURE, IMPIANTI DI DEPURAZIONE ACQUE REFLUE S.O.	10.845,59
09 Sviluppo sostenibile e tutela del territorio e dell'ambiente	04 Servizio idrico integrato	2090420024	CONTRIBUTI PLURIENNALI AI COMUNI NELLE SPESE D'AMMORTAMENTO DEI MUTUI CONTRATTI CON GLI ISTITUTI DI CREDITO ORDINARI E SPECIALI PER LA REALIZZAZIONE DI IMPIANTI PREORDINATI ALLA SOLUZIONE DELLA EMERGENZA IDRICA POTABILE (ART. 8, L.R. 46/92) - S.O.	58.976,85
09 Sviluppo sostenibile e tutela del territorio e dell'ambiente	06 Tutela e valorizzazione delle risorse idriche	2090620006	SPESE PER L'ACQUISTO DI PRODOTTI INFORMATICI PER IL MONITORAGGIO DEL MARE E DELLA COSTA - L.R.2/2014 - CNI/14	75.000,00
09 Sviluppo sostenibile e tutela del territorio e dell'ambiente	08 Qualità dell'aria e riduzione dell'inquinamento	2090820029	ACQUISIZIONE INVENTARIO REGIONALE EMISSIONI IN ATMOSFERA, DI MODELLISTICA DIFFUSIVA E PREVISIONALE PER VALUTAZIONE E GESTIONE QUALITA' DELL'ARIA E DEGLI SCENARI ENERGETICI E DEI LIVELLI DELLE ATTIVITA' PRODUTTIVE (D.LGS. 155/2010 ART 22 C 3,4,5) - CNI/15	125.000,00

Previsioni di competenza 2019 degli investimenti finanziati con il margine corrente

Missione	Programma	Capitolo	Descrizione	2019
10 Trasporti e diritto alla mobilità	02 Trasporto pubblico locale	2100220020	CONTRIBUTI ALLE IMPRESE PER LE FINALITA' DI CUI ALL'ART. 28 DELLA LR 22/2001 E SUCCESSIVE MODIFICHE - CNI/13	557.627,10
10 Trasporti e diritto alla mobilità	02 Trasporto pubblico locale	2100220032	Contributo al Comune di Ancona per il completamento dell'intervento di realizzazione di un terminal bus presso la ex fornace Verrocchio. CNI/2017	500.000,00
10 Trasporti e diritto alla mobilità	03 Trasporto per vie d'acqua	2100320010	TRASFERIMENTI AI COMUNI PER LAVORI DI MANUTENZIONE STRAORDINARIA E DRAGAGGIO DEI PORTI DI COMPETENZA REGIONALE - CNI/16	200.000,00
11 Soccorso civile	02 Interventi a seguito di calamità naturali	2110220012	CONTRIBUTI DECENNALI SUI MUTUI CONTRATTI PER IL RIPRISTINO DEI FABBRICATI DANNEGGIATI DA EVENTI SISMICI (ART.26 L.1.12.1986 N.879) S.O.	802,75
11 Soccorso civile	03 Politica regionale unitaria per il soccorso e la protezione civile	2110320002	SPESE D'INVESTIMENTO PER L'ATTUAZIONE DELLE POLITICHE DI SICUREZZA E DI EDUCAZIONE ALLA LEGALITA' - AMMINISTRAZIONI LOCALI - CNI/09	240.000,00
11 Soccorso civile	03 Politica regionale unitaria per il soccorso e la protezione civile	2110320003	CONTRIBUTI SUGLI INTERESSI DEI MUTUI DI CUI ALL'ART.4, COMMA 10, DL. 6/10/72 N.552 CONVERTITO CON MODIF. NELLA L.2.12.72, N. 734 SUL TERREMOTO DI ANCONA (ART.21, 4 COMMA L. 828/82) S.O.	1.169,04
11 Soccorso civile	03 Politica regionale unitaria per il soccorso e la protezione civile	2110320004	CONTRIBUTI SUI MUTUI AGEVOLATI CONCESSI DALL'ISTITUTO DI CREDITO FONDIARIO DELLA REGIONE MARCHE PER IL RIPRISTINO E LA RICOSTRUZIONE DEGLI IMMOBILI - TERREMOTO '72 S.O.	2.000,00
14 Sviluppo economico e competitività	01 Industria, PMI e Artigianato	2140120001	SPESE PER L'ACQUISIZIONE DI BENI E SERVIZI INFORMATICI PER LE ATTIVITA' DI MONITORAGGIO DELLE ATTIVITA' ESTRATTIVE - LR 71/97, ART.23, COMMA 3 TER - CNI/2014	2.000,00
14 Sviluppo economico e competitività	01 Industria, PMI e Artigianato	2140120002	SPESE PER L'ACQUISIZIONE DI ALTRI BENI DUREVOLI PER LE ATTIVITA' DI MONITORAGGIO DELLE ATTIVITA' ESTRATTIVE - LR 71/97, ART. 23, COMMA TER - CNI 2014	2.000,00
14 Sviluppo economico e competitività	01 Industria, PMI e Artigianato	2140120021	CONTRIBUTI IN C/CAPITALE PER INVESTIMENTI INNOVATIVI (ART. 4, COMMA 2 L.R. 5 DEL 16/04/2003) - CNI/05	460.000,00
14 Sviluppo economico e competitività	01 Industria, PMI e Artigianato	2140120031	Trasferimenti alle imprese per l'industria 4.0	460.000,00
14 Sviluppo economico e competitività	01 Industria, PMI e Artigianato	2140120032	SPESE PER LA TUTELA E VALORIZZAZIONE DI PRODUZIONI ARTISTICHE, TRADIZIONALI DELL'ABBIGLIAMENTO TRAMITE CONTRIBUTI ALLE IMPRESE SINGOLE O ASSOCIATE (ART. 14 L.R. 20/03)	300.000,00
14 Sviluppo economico e competitività	02 Commercio - reti distributive - tutela dei consumatori	2140220001	CONTRIBUTI PLURIENNALI IN C/INTERESSE PER OPERE DI RICOSTRUZIONE, AMMODERNAMENTO ED AMPLIAMENTO DEI MERCATI ITTICI. - S.O.	48.314,05
14 Sviluppo economico e competitività	02 Commercio - reti distributive - tutela dei consumatori	2140220006	FONDO UNICO PER IL SETTORE DEL COMMERCIO - CNI/12	700.000,00
14 Sviluppo economico e competitività	04 Reti e altri servizi di pubblica utilità	2140420015	Quota di cofinanziamento regionale supporto a progetti interregionali ICAR e SIGMATER da parte del CISIS - Centro Interregionale per i Sistemi Informatici, Geografici e Statistici	20.000,00
14 Sviluppo economico e competitività	05 Politica regionale unitaria per lo sviluppo economico e la competitività	2140520049	ACCORDO DI PROGRAMMA MERLONI - STANZIAMENTO QUOTA COFINANZIAMENTO REGIONALE PROGETTO RICERCA E SVILUPPO SPERIMENTALE J&P INDUSTRIES.	1.500.000,00
16 Agricoltura, politiche agroalimentari e pesca	01 Sviluppo del settore agricolo e del sistema agroalimentare	2160120070	CONCORSO NEGLI INTERESSI SUGLI AIUTI DI STATO RELATIVI AL MIGLIORAMENTO DELL'EFFICIENZA DELLE STRUTTURE AGRARIE (REGOLAMENTO CE 950/1997, ARTICOLO 12, COMMA 2)	47.374,64
16 Agricoltura, politiche agroalimentari e pesca	01 Sviluppo del settore agricolo e del sistema agroalimentare	2160120149	CONTRIBUTO PER L'ACQUISTO DEI RIPRODUTTORI MASCHI E FEMMINE, SPECIE BOVINA E OVINA DI CARNE E SUINA	100.000,00

Previsioni di competenza 2019 degli investimenti finanziati con il margine corrente

Missione	Programma	Capitolo	Descrizione	2019
17 Energia e diversificazione delle fonti energetiche	01 Fonti energetiche	2170120004	CONTRIBUTI COSTANTI 35.LI A ENTI LOCALI PER LA REALIZZAZIONE DI IMPIANTI DI DISTRIBUZIONE DI GAS METANO PER USI DOMESTICI E INDUSTRIALI - S.O. - TRASF. IN C/C A ENTI DELLE AMM. LOCALI - CNI/SIOPE/13	4.518,99
18 Relazioni con le altre autonomie territoriali e locali	01 Relazioni finanziarie con le altre autonomie territoriali	2180120003	CONTRIBUTI COSTANTI 35.LI AGLI ENTI LOCALI PER LA ESECUZIONE DELLE OPERE PREVISTE DAGLI ARTT.2,3,8 E 10 DELLA L.589/1949 - S.O. - TRASFERIMENTI IN C/C A ENTI DELLE AMM. LOCALI - CNI/SIOPE/13	60.699,73
18 Relazioni con le altre autonomie territoriali e locali	01 Relazioni finanziarie con le altre autonomie territoriali	2180120004	CONTRIBUTI COSTANTI 35.LI AGLI ENTI LOCALI PER LA ESECUZIONE DELLE OPERE PREVISTE DAGLI ARTT.2,3,8 E 10 DELLA L.589/1949 - S.O. - TRASF. AMM. CENTRALE -CNI/SIOPE/13	5.201,25
18 Relazioni con le altre autonomie territoriali e locali	01 Relazioni finanziarie con le altre autonomie territoriali	2180120005	CONTRIBUTI COSTANTI 35.LI A FAVORE DI ENTI LOCALI PER LA REALIZZAZIONE DI OPERE PUBBLICHE DI INTERESSE DEI MEDESIMI PREVISTE DAGLI ARTT.2,3,8 E 10 L. 589/49 - S.O. - TRASF. IN C/C A ENTI DELLE AMM. LOCALI - CNI/SIOPE/13	122.677,78
18 Relazioni con le altre autonomie territoriali e locali	01 Relazioni finanziarie con le altre autonomie territoriali	2180120006	CONTRIBUTI COSTANTI 35.LI A FAVORE DI ENTI LOCALI PER LA REALIZZAZIONE DI OPERE PUBBLICHE DI INTERESSE DEI MEDESIMI PREVISTE DAGLI ARTT.2,3,8 E 10 L. 589/49 - S.O. - TRASF. AMM.NE CENTRALE - CNI/SIOPE/13	29.902,45
18 Relazioni con le altre autonomie territoriali e locali	01 Relazioni finanziarie con le altre autonomie territoriali	2180120008	CONTRIB. PLURI. AI COMUNI NELLE SPESE DI AMMORT. DEI MUTUI CONTRATTI CON LA CASSA DD.PP. O ALTRI IST. DI CREDITO PER LA REALIZZAZIONE DI OO.PP. DI INTERESSE REGIONALE (LR. 19/93 E ART. 8 LR. 46/92) - S.O. - TRASF. IN C/C A ENTI AMM. LOCALI - CNI/SIOPE/13	150.322,77
18 Relazioni con le altre autonomie territoriali e locali	01 Relazioni finanziarie con le altre autonomie territoriali	2180120009	CONTRIBUTI PLURI.LI AI COMUNI NELLE SPESE DI AMM.TO DEI MUTUI CONTRATTI CON LA CASSA DD.PP. O ALTRI ISTIT. DI CREDITO PER LA REALIZZAZIONE DI OO.PP DI INTERESSE REG. (LR. 29.06.93, N. 19 E ART. 8 LR. 46/92) - S.O. - TRASF. AMM. CENTRALE - CNI/SIOPE/13	811.770,74
18 Relazioni con le altre autonomie territoriali e locali	01 Relazioni finanziarie con le altre autonomie territoriali	2180120011	CONTRIB. PLURI. AI COMUNI PER SPESE D'AMMOR.TO MUTUI CONTRATTI CON IST. DI CREDITO ORDINARI E SPECIALI PER LA REALIZZAZIONE D'IMPIANTI PREORDINATI ALLA SOLUZIONE DELL'EMERGENZA IDRICA POTABILE (ART. 8, L.R. 46/92)-S.O.-TRASF. C/C AMM. LOCALI-CNI/SIOPE/13	61.233,59
18 Relazioni con le altre autonomie territoriali e locali	01 Relazioni finanziarie con le altre autonomie territoriali	2180120016	CONTRIBUTI COSTANTI 35.LI AGLI ENTI LOCALI PER LA ESECUZIONE DELLE OPERE PREVISTE DAGLI ARTT.2,3,8 E 10 DELLA L.589/1949 - S.O.	2.960,11
18 Relazioni con le altre autonomie territoriali e locali	01 Relazioni finanziarie con le altre autonomie territoriali	2180120017	CONTRIBUTI COSTANTI 35.LI A FAVORE DI ENTI LOCALI PER LA REALIZZAZIONE DI OPERE PUBBLICHE DI INTERESSE DEI MEDESIMI PREVISTE DAGLI ARTT.2,3,8 E 10 L. 589/49 S.O.	2.007,01
18 Relazioni con le altre autonomie territoriali e locali	01 Relazioni finanziarie con le altre autonomie territoriali	2180120018	CONTRIBUTI PLURIENNALI ALLE IMPRESE NELLE SPESE DI AMMORTAMENTO DEI MUTUI CONTRATTI CON LA CASSA DD.PP. O ALTRI ISTITUTI DI CREDITO PER LA REALIZZAZIONE DI OPERE PUBBLICHE DI INTERESSE REGIONALE (LR. 29.06.93, N. 19 E ART. 8 LR. 46/92) - S. O.	214.400,37

Totale 16.569.478,14

Piano triennale delle opere pubbliche (allegato 20)

SCHEDA 1: PROGRAMMA TRIENNALE DELLE OPERE PUBBLICHE 2018/2020
DELL'AMMINISTRAZIONE REGIONE MARCHE

QUADRO DELLE RISORSE DISPONIBILI

TIPOLOGIA RISORSE	Arco temporale di validità del programma			
	Disponibilità Finanziaria €			Importo Totale €
	Primo anno	Secondo anno	Terzo anno	
Entrate aventi destinazione vincolata per legge	5.117.557,18	11.835.114,35	18.764.376,31	35.717.047,84
Entrate acquisite mediante contrazione di mutuo				
Entrate acquisite mediante apporti di capitali privati				-
Trasferimento immobili ex art. 53, c.6 D.Lgs. 163/06 e s.m.i.				-
Stanziamenti di bilancio	6.310.777,91	6.821.555,83	12.506.185,68	22.738.519,42
Altro		7.200.000,00		7.200.000,00
Totali	**11.428.335,09**	**25.856.670,18**	**31.270.561,99**	**65.655.567,26**

Il responsabile del programma
(Maria Pia Marzioni)

	Importo (in euro)
Accantonamento di cui all'art.12, comma 1 del DPR 207/2010 riferito al primo anno	1.969.667,02

Art. 12 Accantonamento per transazioni e accordi bonari
1. E' obbligatoriamente inserito in ciascun programma di interventi un accantonamento modulabile annualmente pari ad almeno il tre per cento delle spese previste per l'attuazione degli interventi compresi nel programma , destinato alla eventuale copertura di oneri derivanti dall'applicazione degli art. 239 e 240 del codice, nonché ad eventuali incentivi per l'accelerazione dei lavori.
2. I ribassi d'asta e le economie comunque realizzate nella esecuzione del programma possono essere destinate , su proposta del responsabile del procedimento , ad integrare l'accantonamento di cui al comma 1.
3 .le somme restano iscritte nell'accantonamento fino alla ultimazione dei lavori

SCHEDA 2: PROGRAMMA TRIENNALE DELLE OPERE PUBBLICHE 2018/2020
DELL'AMMINISTRAZIONE REGIONE MARCHE

ARTICOLAZIONE DELLA COPERTURA FINANZIARIA

N. progr. (1)	Cod. Int. Amm.ne (2)	CODICE ISTAT			CODICE NUTS	Tipologia (3)	Categoria (3)	DESCRIZIONE DELL'INTERVENTO	Priorità	STIMA DEI COSTI DEL PROGRAMMA €				Cessione Immobili S/N (4)	Apporto di capitale privato	
		Reg.	Prov.	Com.						Primo Anno	Secondo Anno	Terzo Anno	Totale		Importo	Tipologia (5)
		11	42	2		1	A05 30	Realizzazione nuova struttura ospedaliera materno - infantile ad alta specializzazione G. Salesi nel territorio del Comune di Ancona	1	8.528.335	17.056.670	31.270.562	56.855.567	N		
1		11	42	2		6	A05-10	Manutenzione straordinaria-Palazzo Limadu	1	300.000,00						
2		11	42	2		6	A05-10	Manutenzione straordinaria-Palazzo Raffaello	2	400.000,00						
3		11	42	2		6	A05-10	Manutenzione straordinaria-Palazzo Rossini	3	300.000,00						
4		11	42	2		6	A05-10	Manutenzione straordinaria-Palazzo del Consiglio	1	300.000,00						
5		11	42	2		6	A05-10	Manutenzione ordinaria-Palazzo Limadu	1	400.000,00						
6		11	42	2		6	A05-10	Manutenzione ordinaria-Palazzo Raffaello	2	400.000,00						
7		11	42	2		6	A05-10	Manutenzione ordinaria-Palazzo Rossini	3	300.000,00						
8		11	42	2		6	A05-10	Manutenzione ordinaria-Palazzo del Consiglio	1	200.000,00						
9		11	42	2		6	A05-10	Manutenzione ordinaria-Palazzo della Cittadella	2	300.000,00						
10		11	42	034		01	A02 -05	Comune Osimo.Realizzazione di vasche di espansione lungo i seguenti corsi d'acqua: Fosso Offagna realizzazione casse 3(c) e 3(d); Fosso San Valentino realizzazione cassa 2(a); Rio Scaricalasino realizzazione casse 4(a) e 4(b).	1		5.700.000		5.700.000	N		
11		11	42	018-007-002		01	A02 -05	Comuni Falconara, Camerata Picena, Ancona. Realizzazione di vasche di espasione lungo i seguenti corsi d'acqua: Fosso San Sebastiano S2,: Fosso Cannetacci C3.	1		3.100.000		3.100.000	N		
								TOTALE		11.428.335,09	25.856.670,18	31.270.561,99	65.655.567,26		0,00	

Il responsabile del programma
(Maria Pia Marzioni)

(1) Numero progressivo da 1 a N. a partire dalle opere del primo anno
(2) Eventuale codice identificativo dell'intervento attribuito dall' Amministrazione (può essere vuoto).
(3) Vedi Tabella 1 e Tabella 2
(4) Da compilarsi solo nell'ipotesi di cui all'art. 53 comma 6 del D.Lgs.163/06 e s.m.i. quando si tratta di intervento che si realizza a seguito di specifica alienazione a favore dell'appaltatore.
In caso affermativo compilare la scheda 2B
(5) Vedi tabella 3.

SCHEDA 3: PROGRAMMA TRIENNALE DELLE OPERE PUBBLICHE 2018/2020
DELL'AMMINISTRAZIONE REGIONE MARCHE

ELENCO ANNUALE

Cod. Int. Amm.ne	CODICE UNICO INTERVENTO CUI	CUP	DESCRIZIONE INTERVENTO	CPV	RESPONSABILE DEL		IMPORTO INTERVENTO annualità €	FINALITÁ	Conformità	Verifica vincoli ambientali	Priorità	STATO PROGETTAZIONE approvata	Stima tempi di esecuzione			
					Cognome	Nome			Urb (S/N)	Amb (S/N)			TRIM/ANNO INIZIO LAVORI		TRIM/ANNO FINE LAVORI	
1		H39H10001160003	Realizzazione nuova struttura ospedaliera materno - infantile ad alta specializzazione G. Salesi nel territorio del Comune di Ancona		Goffi	Nardo	8.528.335,00	MIS	S	S	1	PD	II	2018	IV	2018
2		B32H17000000002	Manutenzione straordinaria-Palazzo Limadu		Achilli	Tonino	300.000,00	CPA	S	S	1	SC	1	2018	4	2018
3		B32H17000010002	Manutenzione straordinaria-Palazzo Raffaello		Achilli	Tonino	400.000,00	CPA	S	S	2	SC	1	2018	4	2018
4		B32H17000030002	Manutenzione straordinaria-Palazzo Rossini		Achilli	Tonino	300.000,00	CPA	S	S	3	SC	1	2018	4	2018
5		B32H17000070002	Manutenzione straordinaria-Palazzo del Consiglio		Achilli	Tonino	300.000,00	CPA	S	S	1	SC	1	2018	4	2018
6		B31G17000000002	Manutenzione ordinaria-Palazzo Limadu		Achilli	Tonino	400.000,00	CPA	S	S	1	SC	1	2018	4	2018
7		B31G17000010002	Manutenzione ordinaria-Palazzo Raffaello		Achilli	Tonino	400.000,00	CPA	S	S	2	SC	1	2018	4	2018
8		B31G17000020002	Manutenzione ordinaria-Palazzo Rossini		Achilli	Tonino	300.000,00	CPA	S	S	3	SC	1	2018	4	2018
9		B31G17000040002	Manutenzione ordinaria-Palazzo del Consiglio		Achilli	Tonino	200.000,00	CPA	S	S	1	SC	1	2018	4	2018
10		B31G17000050002	Manutenzione ordinaria-Palazzo della Cittadella		Achilli	Tonino	300.000,00	CPA	S	S	2	SC	1	2018	4	2018
						TOTALE	11.428.335,00									

Il responsabile del programma
(Maria Pia Marzioni)

SCHEDA 1: PROGRAMMA TRIENNALE DELLE OPERE PUBBLICHE 2018/2020
DELL'AMMINISTRAZIONE REGIONE MARCHE

QUADRO DELLE RISORSE DISPONIBILI

TIPOLOGIA RISORSE	Arco temporale di validità del programma			
	Disponibilità Finanziaria €			Importo Totale €
	Primo anno	Secondo anno	Terzo anno	
Entrate aventi destinazione vincolata per legge				-
Entrate acquisite mediante contrazione di mutuo				-
Entrate acquisite mediante apporti di capitali privati				-
Trasferimento immobili ex art. 53, c.6 D.Lgs. 163/06 e s.m.i.				-
Stanziamenti di bilancio	**600.000,00**			**600.000,00**
FONDI POR-FESR 2014/2020	**484.368,00**	**484.368,00**		**968.736,00**
Totali	**1.084.368,00**	**484.368,00**	**-**	**1.568.736,00**

Il responsabile del programma
(Maria Pia Marzioni)

	Importo (in euro)
Accantonamento di cui all'art.12, comma 1 del DPR 207/2010 riferito al primo anno	47.062,08

Art. 12 Accantonamento per transazioni e accordi bonari
1. E' obbligatoriamente inserito in ciascun programma di interventi un accantonamento modulabile annualmente pari ad almeno il tre per cento delle spese previste per l'attuazione degli interventi compresi nel programma , destinato alla eventuale copertura di oneri derivanti dall'applicazione degli art. 239 e 240 del codice, nonché ad eventuali incentivi per l'accelerazione dei lavori.
2. I ribassi d'asta e le economie comunque realizzate nella esecuzione del programma possono essere destinate , su proposta del responsabile del procedimento , ad integrare l'accantonamento di cui al comma 1.
3 .le somme restano iscritte nell'accantonamento fino alla ultimazione dei lavori

SCHEDA 2: PROGRAMMA TRIENNALE DELLE OPERE PUBBLICHE 2018/2020
DELL'AMMINISTRAZIONE REGIONE MARCHE

ARTICOLAZIONE DELLA COPERTURA FINANZIARIA

N. progr. (1)	Cod. Int. Amm.ne (2)	CODICE ISTAT			CODICE NUTS	Tipologia (3)	Categoria (3)	DESCRIZIONE DELL'INTERVENTO	Priorità	STIMA DEI COSTI DEL PROGRAMMA €				Cessione Immobili S/N (4)	Apporto di capitale privato	
		Reg.	Prov.	Com.						Primo Anno	Secondo Anno	Terzo Anno	Totale		Importo	Tipologia (5)
1		11	44	7		6	A05-10	Manutenzione straordinaria-Palazzo via Cagliari	3	300.000,00			300.000,00			
2		11	44	7		6	A05-10	Manutenzione ordinaria-Palazzo via Kennedy	1	300.000,00			300.000,00			
3		11	44			3	A01/04	POR-FERS 2014/2020 ASSE V. AZIONE 15.2 - Interventi di mitigazione del rischio idrogeologico sul fiume Tronto nei Comuni di Ascoli Piceno - Monsampolo del Tronto - Monteprandone - S. Benedetto del Tronto.	1	484.368,00	484.368,00		968.736,00	N		
								TOTALE		1.084.368,00	484.368,00		1.568.736,00			

Il responsabile del programma
(Maria Pia Marzioni)

(1) Numero progressivo da 1 a N. a partire dalle opere del primo anno
(2) Eventuale codice identificativo dell'intervento attribuito dall' Amministrazione (può essere vuoto).
(3) Vedi Tabella 1 e Tabella 2
(4) Da compilarsi solo nell'ipotesi di cui all'art. 53 comma 6 del D.Lgs.163/06 e s.m.i. quando si tratta di intervento che si realizza a seguito di specifica alienazione a favore dell'appaltatore.
In caso affermativo compilare la scheda 2B
(5) Vedi tabella 3.

SCHEDA 3: PROGRAMMA TRIENNALE DELLE OPERE PUBBLICHE 2018/2020
DELL'AMMINISTRAZIONE REGIONE MARCHE

ELENCO ANNUALE

Cod. Int. Amm.ne	CODICE UNICO INTERVENTO CUI	CUP	DESCRIZIONE INTERVENTO	CPV	RESPONSABILE DEL		IMPORTO INTERVENTO annualità €	FINALITÁ	Conformità	Verifica vincoli ambientali	Priorità	STATO PROGETTAZIONE approvata	Stima tempi di esecuzione			
					Cognome	Nome			Urb (S/N)	Amb (S/N)			TRIM/ANNO INIZIO LAVORI		TRIM/ANNO FINE LAVORI	
1		B32H17000040002	Manutenzione straordinaria-Palazzo via Cagliari		Achilli	Tonino	300.000,00	CPA	S	S	3	SC	1	2018	4	2018
2		B31G17000030002	Manutenzione ordinaria-Palazzo via Kennedy		Achilli	Tonino	300.000,00	CPA	S	S	1	SC	1	2018	4	2018
			POR-FERS 2014/2020 ASSE V. AZIONE 15.2 - Interventi di mitigazione del rischio idrogeologico sul fiume Tronto nei Comuni di Ascoli Piceno - Monsampolo del Tronto - Monteprandone S. Benedetto del Tronto.		Cinesi	Emidio	484.368,00	AMB	S	S	1	SF	2°	2018	4°	2018
						TOTALE	1.084.368,00									

Il responsabile del programma
(Maria Pia Marzioni)

SCHEDA 1: PROGRAMMA TRIENNALE DELLE OPERE PUBBLICHE 2018/2020
DELL'AMMINISTRAZIONE REGIONE MARCHE

QUADRO DELLE RISORSE DISPONIBILI

TIPOLOGIA RISORSE	Arco temporale di validità del programma			
	Disponibilità Finanziaria €			Importo Totale €
	Primo anno	Secondo anno	Terzo anno	
Entrate aventi destinazione vincolata per legge				-
Entrate acquisite mediante contrazione di mutuo				-
Entrate acquisite mediante apporti di capitali privati				-
Trasferimento immobili ex art. 53, c.6 D.Lgs. 163/06 e s.m.i.				-
Stanziamenti di bilancio	200.000,00			200.000,00
Altro (POR-FESR 2014/2020)	700.000,00			700.000,00
Totali	**900.000,00**	**-**	**-**	**900.000,00**

Il responsabile del programma
(Maria Pia Marzioni)

	Importo (in euro)
Accantonamento di cui all'art.12, comma 1 del DPR 207/2010 riferito al primo anno	27.000,00

Art. 12 Accantonamento per transazioni e accordi bonari
1. E' obbligatoriamente inserito in ciascun programma di interventi un accantonamento modulabile annualmente pari ad almeno il tre per cento delle spese previste per l'attuazione degli interventi compresi nel programma , destinato alla eventuale copertura di oneri derivanti dall'applicazione degli art. 239 e 240 del codice, nonché ad eventuali incentivi per l'accelerazione dei lavori.
2. I ribassi d'asta e le economie comunque realizzate nella esecuzione del programma possono essere destinate , su proposta del responsabile del procedimento , ad integrare l'accantonamento di cui al comma 1.
3 .le somme restano iscritte nell'accantonamento fino alla ultimazione dei lavori

SCHEDA 2: PROGRAMMA TRIENNALE DELLE OPERE PUBBLICHE 2018/2020
DELL'AMMINISTRAZIONE REGIONE MARCHE

ARTICOLAZIONE DELLA COPERTURA FINANZIARIA

N. progr. (1)	Cod. Int. Amm.ne (2)	CODICE ISTAT			CODICE NUTS	Tipologia (3)	Categoria (3)	DESCRIZIONE DELL'INTERVENTO	Priorità	STIMA DEI COSTI DEL PROGRAMMA €				Cessione Immobili S/N (4)	Apporto di capitale privato	
		Reg.	Prov.	Com.						Primo Anno	Secondo Anno	Terzo Anno	Totale		Importo	Tipologia (5)
1		11	109	37		**6**	**A05-10**	**Manutenzione straordinaria-Palazzo via Prati**	**3**	**200.000,00**			200.000,00			
2		11	109		ITE34	6	A02-05	**Mitigazione del rischio idraulico del tratto terminale del fiume Aso attraverso interventi di manutenzione straordinaria**	1	**700.000,00**			700.000,00	N		
								TOTALE		**900.000,00**			**900.000,00**			

Il responsabile del programma
(Maria Pia Marzioni)

(1) Numero progressivo da 1 a N. a partire dalle opere del primo anno
(2) Eventuale codice identificativo dell'intervento attribuito dall' Amministrazione (può essere vuoto).
(3) Vedi Tabella 1 e Tabella 2
(4) Da compilarsi solo nell'ipotesi di cui all'art. 53 comma 6 del D.Lgs.163/06 e s.m.i. quando si tratta di intervento che si realizza a seguito di specifica alienazione a favore dell'appaltatore.
In caso affermativo compilare la scheda 2B
(5) Vedi tabella 3.

SCHEDA 3: PROGRAMMA TRIENNALE DELLE OPERE PUBBLICHE 2018/2020
DELL'AMMINISTRAZIONE REGIONE MARCHE

ELENCO ANNUALE

Cod. Int. Amm.ne	CODICE UNICO INTERVENTO CUI	CUP	DESCRIZIONE INTERVENTO	CPV	RESPONSABILE DEL PROCEDIMENTO		IMPORTO INTERVENTO annualità €	FINALITÁ	Conformità	Verifica vincoli ambientali	Priorità	STATO PROGETTAZIONE approvata	Stima tempi di esecuzione			
					Cognome	Nome			Urb (S/N)	Amb (S/N)			TRIMANNO INIZIO LAVORI		TRIMANNO FINE LAVORI	
1		B72H17000020002	Manutenzione straordinaria-Palazzo via Prati		Achilli	Tonino	200.000,00	CPA	S	S	3	SC	1	2018	4	2018
2			Mitigazione del rischio idraulico del tratto terminale del fiume Aso		Laureti	Giuseppe	700.000,00	AMB	SI	SI	1	PE	2	2018	1	2019
						TOTALE	900.000,00									

Il responsabile del programma
(Maria Pia Marzioni)

SCHEDA 1: PROGRAMMA TRIENNALE DELLE OPERE PUBBLICHE 2018/2020
DELL'AMMINISTRAZIONE REGIONE MARCHE

QUADRO DELLE RISORSE DISPONIBILI

TIPOLOGIA RISORSE	Arco temporale di validità del programma			
	Disponibilità Finanziaria €			Importo Totale €
	Primo anno	Secondo anno	Terzo anno	
Entrate aventi destinazione vincolata per legge				-
Entrate acquisite mediante contrazione di mutuo				-
Entrate acquisite mediante apporti di capitali privati				-
Trasferimento immobili ex art. 53, c.6 D.Lgs. 163/06 e s.m.i.				-
Stanziamenti di bilancio	500.000,00			500.000,00
Altro				-
Totali	**500.000,00**	**0,00**	**0,00**	**500.000,00**

Il responsabile del programma
(Maria Pia Marzioni)

	Importo (in euro)
Accantonamento di cui all'art.12, comma 1 del DPR 207/2010 riferito al primo anno	€ 15.000,00

Art. 12 Accantonamento per transazioni e accordi bonari
1. E' obbligatoriamente inserito in ciascun programma di interventi un accantonamento modulabile annualmente pari ad almeno il tre per cento delle spese previste per l'attuazione degli interventi compresi nel programma , destinato alla eventuale copertura di oneri derivanti dall'applicazione degli art. 239 e 240 del codice, nonché ad eventuali incentivi per l'accelerazione dei lavori.
2. I ribassi d'asta e le economie comunque realizzate nella esecuzione del programma possono essere destinate , su proposta del responsabile del procedimento , ad integrare l'accantonamento di cui al comma 1.
3 .le somme restano iscritte nell'accantonamento fino alla ultimazione dei lavori

SCHEDA 2: PROGRAMMA TRIENNALE DELLE OPERE PUBBLICHE 2018/2020
DELL'AMMINISTRAZIONE REGIONE MARCHE

ARTICOLAZIONE DELLA COPERTURA FINANZIARIA

N. progr. (1)	Cod. Int. Amm.ne (2)	CODICE ISTAT			CODICE NUTS	Tipologia (3)	Categoria (3)	DESCRIZIONE DELL'INTERVENTO	Priorità	STIMA DEI COSTI DEL PROGRAMMA €				Cessione Immobili S/N (4)	Apporto di capitale privato	
		Reg.	Prov.	Com.						Primo Anno	Secondo Anno	Terzo Anno	Totale		Importo	Tipologia (5)
1		11	43	23		6	A05-10	Manutenzione straordinaria-Palazzo via Amaroli	3	100.000,00			100.000,00			
2		11	43	23		6	A05-10	Manutenzione straordinaria-Palazzo via Moretti	1	400.000,00			400.000,00			
TOTALE										500.000,00			500.000,00			

Il responsabile del programma
(Maria Pia Marzioni)

(1) Numero progressivo da 1 a N. a partire dalle opere del primo anno
(2) Eventuale codice identificativo dell'intervento attribuito dall' Amministrazione (può essere vuoto).
(3) Vedi Tabella 1 e Tabella 2
(4) Da compilarsi solo nell'ipotesi di cui all'art. 53 comma 6 del D.Lgs.163/06 e s.m.i. quando si tratta di intervento che si realizza a seguito di specifica alienazione a favore dell'appaltatore.
In caso affermativo compilare la scheda 2B
(5) Vedi tabella 3.

SCHEDA 3: PROGRAMMA TRIENNALE DELLE OPERE PUBBLICHE 2018/2020
DELL'AMMINISTRAZIONE REGIONE MARCHE

ELENCO ANNUALE

Cod. Int. Amm.ne	CODICE UNICO INTERVENTO CUI	CUP	DESCRIZIONE INTERVENTO	CPV	RESPONSABILE DEL		IMPORTO INTERVENTO annualità €	FINALITÁ	Conformità		Verifica vincoli ambientali	Priorità	STATO PROGETTAZIONE approvata	Stima tempi di esecuzione			
					Cognome	Nome			Urb (S/N)		Amb (S/N)			TRIM/ANNO INIZIO LAVORI		TRIM/ANNO FINE LAVORI	
1		B82H17000050002	Manutenzione straordinaria-Palazzo via Armaroli		Achilli	Tonino	100.000,00	CPA	S		S	3	SC	1	2018	4	2018
2		B82H17000060002	Manutenzione straordinaria-Palazzo via Moretti		Achilli	Tonino	400.000,00	CPA	S		S	1	SC	1	2018	4	2018
						TOTALE	500.000,00										

Il responsabile del programma
(Maria Pia Marzioni)

SCHEDA 1: PROGRAMMA TRIENNALE DELLE OPERE PUBBLICHE 2018/2020
DELL'AMMINISTRAZIONE REGIONE MARCHE

QUADRO DELLE RISORSE DISPONIBILI

TIPOLOGIA RISORSE	Arco temporale di validità del programma			
	Disponibilità Finanziaria €			Importo Totale €
	Primo anno	Secondo anno	Terzo anno	
Entrate aventi destinazione vincolata per legge				-
Entrate acquisite mediante contrazione di mutuo				-
Entrate acquisite mediante apporti di capitali privati				-
Trasferimento immobili ex art. 53, c.6 D.Lgs. 163/06 e s.m.i.				-
Stanziamenti di bilancio	600.000,00			600.000,00
Altro				-
Totali	600.000,00	0,00	0,00	600.000,00

Il responsabile del programma
(Maria Pia Marzioni)

	Importo (in euro)
Accantonamento di cui all'art.12, comma 1 del DPR 207/2010 riferito al primo anno	18.000,00

Art. 12 Accantonamento per transazioni e accordi bonari
1. E' obbligatoriamente inserito in ciascun programma di interventi un accantonamento modulabile annualmente pari ad almeno il tre per cento delle spese previste per l'attuazione degli interventi compresi nel programma , destinato alla eventuale copertura di oneri derivanti dall'applicazione degli art. 239 e 240 del codice, nonché ad eventuali incentivi per l'accelerazione dei lavori.
2. I ribassi d'asta e le economie comunque realizzate nella esecuzione del programma possono essere destinate , su proposta del responsabile del procedimento , ad integrare l'accantonamento di cui al comma 1.
3 .le somme restano iscritte nell'accantonamento fino alla ultimazione dei lavori

SCHEDA 2: PROGRAMMA TRIENNALE DELLE OPERE PUBBLICHE 2018/2020
DELL'AMMINISTRAZIONE REGIONE MARCHE

ARTICOLAZIONE DELLA COPERTURA FINANZIARIA

N. progr. (1)	Cod. Int. Amm.ne (2)	CODICE ISTAT			CODICE NUTS	Tipologia (3)	Categoria (3)	DESCRIZIONE DELL'INTERVENTO	Priorità	STIMA DEI COSTI DEL PROGRAMMA €				Cessione Immobili S/N (4)	Apporto di capitale privato	
		Reg.	Prov.	Com.						Primo Anno	Secondo Anno	Terzo Anno	Totale		Importo	Tipologia (5)
1		11	41	44		6	A05-10	Manutenzione straordinaria-Palazzo via Mazzolari	1	300.000,00			300.000,00			
2		11	41	13		6	A05-10	Manutenzione straordinaria-Palazzo via Campanella	2	300.000,00			300.000,00			
								TOTALE		600.000,00			600.000,00			

Il responsabile del programma
(Maria Pia Marzioni)

(1) Numero progressivo da 1 a N. a partire dalle opere del primo anno
(2) Eventuale codice identificativo dell'intervento attribuito dall' Amministrazione (può essere vuoto).
(3) Vedi Tabella 1 e Tabella 2
(4) Da compilarsi solo nell'ipotesi di cui all'art. 53 comma 6 del D.Lgs.163/06 e s.m.i. quando si tratta di intervento che si realizza a seguito di specifica alienazione a favore dell'appaltatore.
In caso affermativo compilare la scheda 2B
(5) Vedi tabella 3.

SCHEDA 3: PROGRAMMA TRIENNALE DELLE OPERE PUBBLICHE 2018/2020
DELL'AMMINISTRAZIONE REGIONE MARCHE

ELENCO ANNUALE

Cod. Int. Amm.ne	CODICE UNICO INTERVENTO CUI	CUP	DESCRIZIONE INTERVENTO	CPV	RESPONSABILE DEL		IMPORTO INTERVENTO annualità €	FINALITÁ	Conformità	Verifica vincoli ambientali	Priorità	STATO PROGETTAZIONE approvata	Stima tempi di esecuzione			
					Cognome	Nome			Urb (S/N)	Amb (S/N)			TRIM/ANNO INIZIO LAVORI		TRIM/ANNO FINE LAVORI	
1		B72H17000010002	Manutenzione straordinaria-Palazzo via Mazzolari		Achilli	Tonino	300.000,00	CPA	S	S	1	SC	1	2018	4	2018
2		B32H17000060002	Manutenzione straordinaria-Palazzo via Campanella		Achilli	Tonino	300.000,00	CPA	S	S	2	SC	1	2018	4	2018
						TOTALE	600.000,00									

Il responsabile del programma
(Maria Pia Marzioni)

PIANO TRIENNALE OPERE PUBBLICHE 2018-2020
- COPERTURE -

CUP	Intervento	copertura	annualità 2018	annualità 2019	annualità 2020	TOTALE
B72H17000010002	Manutenzione straordinaria-Palazzo via Mazzolari	2010520002	300.000,00			300.000,00
B32H17000060002	Manutenzione straordinaria-Palazzo via Campanella	2010520002	300.000,00			300.000,00
B72H17000020002	Manutenzione straordinaria-Palazzo via Prati	2010520002	200.000,00			200.000,00
-	Mitigazione del rischio idraulico del tratto terminale del fiume Aso attraverso interventi di manutenzione straordinaria	2090920016 2090920017 2090920018	525.000,00	175.000,00		700.000,00
B82H17000050002	Manutenzione straordinaria-Palazzo via Armaroli	2010520002	100.000,00			100.000,00
B82H17000060002	Manutenzione straordinaria-Palazzo via Moretti	2010520002	400.000,00			400.000,00
B32H17000040002	Manutenzione straordinaria-Palazzo via Cagliari	2010520002	300.000,00			300.000,00
B31G17000030002	Manutenzione ordinaria-Palazzo via Kennedy	2010510014	300.000,00			300.000,00
-	POR-FERS 2014/2020 ASSE V. AZIONE 15.2 - Interventi di mitigazione del rischio idrogeologico sul fiume Tronto nei Comuni di Ascoli Piceno - Monsampolo del Tronto - Monteprandone - S. Benedetto del Tronto.	2090920016 2090920017 2090920018	484.368,00	484.368,00		968.736,00
B32H17000000002	Manutenzione straordinaria-Palazzo Limadu	2010520002	300.000,00			300.000,00
B32H17000010002	Manutenzione straordinaria-Palazzo Raffaello	2010520002	400.000,00			400.000,00
B32H17000030002	Manutenzione straordinaria-Palazzo Rossini	2010520002	300.000,00			300.000,00
B32H17000070002	Manutenzione straordinaria-Palazzo del Consiglio	2010520002	300.000,00			300.000,00
B31G17000000002	Manutenzione ordinaria-Palazzo Limadu	2010510014	400.000,00			400.000,00
B31G17000010002	Manutenzione ordinaria-Palazzo Raffaello	2010510014	400.000,00			400.000,00
B31G17000020002	Manutenzione ordinaria-Palazzo Rossini	2010510014	300.000,00			300.000,00
B31G17000040002	Manutenzione ordinaria-Palazzo del Consiglio	2010510014	200.000,00			200.000,00
B31G17000050002	Manutenzione ordinaria-Palazzo della Cittadella	2010510014	300.000,00			300.000,00
H39H10001160003	Realizzazione nuova struttura ospedaliera materno - infantile ad alta specializzazione G. Salesi nel territorio del Comune di Ancona	2130520004 2130520119 2130520126 2130520127	8.528.335,09	17.056.670,18	31.270.561,99	56.855.567,26
		FONDI STATALI Economie derivanti dall'art. 71 della Legge n.448 del 1998				
-	Comune Osimo.Realizzazione di vasche di espansione lungo i seguenti corsi d'acqua: Fosso Offagna realizzazione casse 3(c) e 3(d); Fosso San Valentino realizzazione cassa 2(a); Rio Scaricalasino realizzazione casse 4(a) e 4(b).	entrata - spesa da province. Fondi statali. CNI 3738 e 3739 richiesta ID 12800106 del 12/12/2017		4.372.011,33		5.700.000,00
		Quota che resta in capo alla Provincia di Ancona		1.327.988,67		
-	Comuni Falconara, Camerata Picena, Ancona. Realizzazione di vasche di espasione lungo i seguenti corsi d'acqua: Fosso San Sebastiano S2,: Fosso Cannetacci C3.	entrata - spesa da province. Fondi statali. CNI 3735 e 3736 richiesta ID 12800106 del 12/12/2017		1.443.058,79		3.100.000,00
		2180120012 (RISORSE IMPEGNATE)		700.000,00		
		Quota che resta in capo alla Provincia di Ancona		956.941,21		

REGIONE MARCHE

Collegio dei revisori dei conti

*

PARERE DELL'ORGANO DI REVISIONE SULLA PROPOSTA DI BILANCIO DI PREVISIONE 2018-2020

PARERE SULLA PROPOSTA DI LEGGE DI BILANCIO DI PREVISIONE PER GLI ESERCIZI FINANZIARI 2018-2020

IL COLLEGIO DEI REVISORI DEI CONTI

Istituito ai sensi della LR 13 aprile 2015 n. 14 (cd. Riordino della disciplina relativa al Collegio dei Revisori dei conti della Regione Marche) che ha abrogato la precedente LR 03/12/2012 n. 40: l'elenco dei candidati a componente il Collegio dei Revisori dei Conti è stato adottato dall'Ufficio di Presidenza del Consiglio/Assemblea legislativa con Delibera 408 del 09/11/2016. Con Decreto n. 24 del 21/11/2016 il Presidente dell'Assemblea Legislativa Regionale ha decretato la ricostituzione del Collegio dei Revisori dei Conti

- visto il D.Lgs. 118/2011 come modificato dal D.Lgs. 126/2014 e gli allegati principi contabili applicati;

- vista la L.R. n. 31/2001 e successive modifiche ed integrazioni concernente l'"Ordinamento contabile della Regione Marche e strumenti di programmazione", per quanto compatibile con i principi dell'armonizzazione contabile;

- esaminata la proposta di progetto di legge ad iniziativa della Giunta Regionale concernete "Bilancio di previsione 2018-2020" e del relativo documento tecnico di accompagnamento, unitamente agli allegati, approvata con DGR n. X/1492 del 11/12/2017 e resa disponibile a questo collegio in data 14/12/2017;

ad unanimità di voti

DELIBERA

di approvare l'allegata relazione quale parere sulla proposta di bilancio di previsione per l'esercizio finanziario 2018-2020 della Regione Marche, che forma parte integrante e sostanziale del presente verbale.

Ancona, 19 dicembre 2017.

L'ORGANO DI REVSIONE

f.to Dott. Gianni Ghirardini
f.to Dott. Luciano Fazzi
f.to Dott. Giuseppe Mangano

PREMESSA E VERIFICHE PRELIMINARI

IL Bilancio di previsione 2018-2020, redatto secondo gli schemi previsti dall'allegato 9 D.Lgs. 118/2011, e con le modalità previste dal principio applicato della programmazione di cui all'allegato 4/1 e della contabilità finanziaria di cui all'allegato 4/2, assume pertanto valore a tutti gli effetti giuridici ed ha carattere autorizzatorio fatta eccezione per le entrate del titolo VI, le partite di giro, i servizi per conto di terzi e per i rimborsi delle anticipazioni di tesoreria.

L'unità di voto per l'approvazione del bilancio di previsione è costituita dalle "tipologie" per le entrate e dai "programmi/titoli" per le spese. Con il documento in esame viene adottato un bilancio di previsione triennale che prevede per il primo anno gli stanziamenti sia in termini di competenza che di cassa mentre nei due esercizi successivi il bilancio è redatto per sola competenza.

Regione Marche applica i seguenti principi contabili armonizzati allegati al D.Lgs. 118/2011:

- Principio contabile applicato concernente la programmazione di bilancio (Allegato 4/1);
- Principio contabile applicato della contabilità finanziaria (Allegato 4/2);
- Principio contabile applicato della contabilità economico patrimoniale (Allegato 4/3);
- Principio contabile applicato del bilancio consolidato (Allegato 4/4).

Il Collegio ha ricevuto dall'Ente, via mail, i seguenti documenti:

- Proposta progetto di legge "Bilancio di Previsione 2018/2020";
- Proposta progetto di legge "Legge di Stabilità 2018-2020";
- Delibera di Giunta Regionale n. X/1492 del 11/12/2017 che approva la proposta di progetto di legge "Bilancio di Previsione 2018/2020" ed il relativo documento tecnico di accompagnamento alle disposizioni finanziarie;
- Delibera di Giunta Regionale n. X/1491 del 11/12/2017 che approva la proposta di progetto di legge "Disposizioni per la formazione del bilancio di previsione 2018/2020 della Regione Marche (Legge di Stabilità 2018)";

Al progetto di "Bilancio di Previsione 2018/2020" risultano allegati i seguenti documenti come previsto dal principio contabile applicato concernente la programmazione di bilancio:

a) Il prospetto delle entrate di bilancio per titoli e tipologie per ciascuno degli anni considerati nel bilancio triennale (allegato 1);
b) Il riepilogo generale delle entrate per titoli per ciascuno degli anni considerati nel bilancio triennale (allegato 2);
c) Il prospetto delle spese di bilancio per missioni, programmi e titoli per ciascuno degli anni considerati nel bilancio triennale (allegato 3);
d) I prospetti recanti i riepiloghi generali delle spese rispettivamente per titoli e per missioni per ciascuno degli anni considerati nel bilancio triennale (allegato 4);
e) Il quadro generale riassuntivo delle entrate (per titoli) e delle spese (per titoli) (allegato 5);
f) Il prospetto dimostrativo dell'equilibrio di bilancio per ciascuno degli anni considerati nel bilancio triennale (allegato 6);
g) Il prospetto di verifica del rispetto dei vincoli di finanza pubblica (allegato 7);
h) Il prospetto esplicativo del risultato presunto di amministrazione (allegato 8);
i) Il prospetto concernente la composizione, per missioni e programmi, del fondo pluriennale vincolato (allegato 9);
j) Il prospetto concernente la composizione del fondo crediti di dubbia esigibilità per ciascuno degli anni considerati nel bilancio triennale (allegato 10);
k) Il prospetto dei limiti di indebitamento (allegato 11);
l) La nota integrati va (allegato 12);
m) L'elenco dei capitoli che riguardano le spese obbligatorie (allegato 13);
n) L'elenco delle spese che possono essere finanziate con il fondo di riserva per spese impreviste (allegato 14);
o) L'elenco analitico delle quote vincolate del risultato presunto di amministrazione (allegato 15);
p) L'elenco analitico delle quote accantonate del risultato presunto di amministrazione (allegato 16);
q) La tabella dimostrativa del disavanzo derivante da debito autorizzato e non contratto (allegato 17);
r) L'elenco delle spese autorizzate con il bilancio 2018-2020 quantificate annualmente con legge di approvazione di bilancio (allegato 18);

Il Collegio dei Revisori:

- viste le disposizioni di Legge che regolano la finanza pubblica, in particolare il D.Lgs. 118/2011;
- vista la DGR n.1491/X del 11/12/2017 avente ad oggetto la proposta di legge di

iniziativa della Giunta Regionale concernete "Disposizioni per la formazione del Bilancio 2018/2020 della Regione Marche (Legge di stabilità 2018)";

- visti i principi contabili applicabili agli enti armonizzati a decorrere dall'anno 2018;
- visto lo statuto ed il regolamento di contabilità;
- visti i regolamenti relativi ai tributi regionali;

ha analizzato tutta la documentazione messa a disposizione al fine di esprimere un motivato giudizio di coerenza, attendibilità e congruità contabile delle previsioni di bilancio e dei documenti allegati, come richiesto dall'articolo 20 comma 2 lettera f) del D.Lgs. 123/2011 nonché dall'art. 6 comma 2 lettera a) della L.R. 14/2015.

LEGGE DI STABILITÀ 2018/2020

Il Collegio, esaminata la proposta di progetto di legge ad iniziativa della Giunta Regionale concernete "Disposizioni per la formazione della legge di bilancio 2018-2020 della Regione Marche (Legge di Stabilità 2018)" e del relativo documento tecnico di accompagnamento, unitamente agli allegati, approvata con DGR n. X/1491 del 11/12/20167 e resa disponibile a questo collegio in data 14/12/2017 formula le seguenti osservazioni sull'articolato di legge:

l'art 6 fa riferimento all'elenco dei beni immobili appartenente al patrimonio disponibile dell'ente. Per un errore di impaginazione l'allegato è stato omesso si chiede pertanto di provvedere all'inserimento con apposito emendamento.

l'art.7 prevede che un regolamento adottato dalla Giunta possa abrogare in tutto o in parte un articolo di una norma regionale.

l'art.10 prevede il riconoscimento di un debito fuori bilancio; il debito fuori bilancio riguarda un software, acquistato in assenza di una formale aggiudicazione della gara, per il quale Regione Marche non ha ricevuto la relativa fattura. Nel disposto normativo non si individua il creditore (fornitore del software) ed il bene immateriale oggetto del debito non risulta inventariato ed iscritto nel patrimonio dell'ente.

Il Collegio ha inoltre preso atto che Assam nello svolgimento delle sue attività utilizza, a titolo gratuito, risorse umane e strumentali messe a disposizione dalla Regione Marche. Secondo quanto dichiarato dagli uffici, al solo fine di rappresentare l'ammontare del costo del personale regionale in assegnazione funzionale all'Assam, è stato anche indicato tra i costi del personale il relativo importo per euro 1.561.180 controbilanciato da uno specifico provento figurativo per evidenziare l'impatto che si sarebbe prodotto sulla

situazione economica dell'Agenzia qualora tali fattori produttivi fossero stati acquisiti da terze economie. Su tale modalità di gestione del personale utilizzato da ASSAM lo scrivente Collegio si riserva di svolgere ulteriori approfondimenti nel corso dell'anno 2018.

GESTIONE ESERCIZIO 2017

L'Ente ha approvato legge regionale n. 34 del 04/12/2017 l'"Assestamento del bilancio di previsione 2017-2019", con il quale sono stati rideterminati i dati provvisori del 2017 e si è determinato il fondo di cassa iniziale all'1/1/2017 in conformità dei dati risultanti dal Rendiconto 2016.

Da tale documento risulta che:

- sono salvaguardati gli equilibri di bilancio;
- nella legge di stabilità 2018/2020 è previsto il riconoscimento di un debito fuori bilancio di € 14.972,73 relativo all'acquisto di un software avvenuto nell'anno 2015.

La situazione di cassa dell'Ente negli ultimi tre esercizi presenta i seguenti risultati:

	31/12/2015	31/12/2016	18/12/2017
Disponibilità	345.964.091,72	395.570.160,97	203.806.594,10
Anticipazioni	0,00	0,00	0,00

La giacenza di cassa al 31/12/2016 corrisponde alle risultanze della verifica di cassa effettuata dallo scrivente collegio di data 06 febbraio 2017.

L'organo di revisione rileva, pertanto, che la gestione finanziaria complessiva dell'ente nel 2017 risulta essere prevista in equilibrio e che l'ente con buona probabilità potrà rispettare gli obiettivi di finanza pubblica.

Il risultato presunto d'amministrazione dell'esercizio 2017 risulta così formato:

Allegato a) Risultato presunto di amministrazione

TABELLA DIMOSTRATIVA DEL RISULTATO DI AMMINISTRAZIONE PRESUNTO ALL'INIZIO DELL'ESERCIZIO 2018

1) Determinazione del risultato di amministrazione presunto al 31/12/2017:		
(+)	**Risultato di amministrazione iniziale dell'esercizio 2017**	**478.010.685,60**
(+)	**Fondo pluriennale vincolato iniziale dell'esercizio 2017**	**79.507.638,10**
(+)	Entrate già accertate nell'esercizio 2017	4.864.064.620,18
(-)	Uscite già impegnate nell'esercizio 2017	4.202.951.090,52
(-)	Riduzione dei residui attivi già verificatasi nell'esercizio 2017	97.586.326,18
(+)	Incremento dei residui attivi già verificatasi nell'esercizio 2017	93.641.458,52
(+)	Riduzione dei residui passivi già verificatasi nell'esercizio 2017	40.277.412,84
=	**Risultato di amministrazione dell'esercizio 2017 alla data di redazione del bilancio di previsione dell'anno 2018**	**1.254.964.398,54**
+	Entrate che prevedo di accertare per il restante periodo dell'esercizio 2017	-221.875.654,39
-	Spese che prevedo di impegnare per il restante periodo dell'esercizio 2017	428.730.585,72
-	Riduzione dei residui attivi presunta per il restante periodo dell'esercizio 2017	0,00
+	Incremento dei residui attivi presunto per il restante periodo dell'esercizio 2017	0,00
+	Riduzione dei residui passivi presunta per il restante periodo dell'esercizio 2017	0,00
-	Fondo pluriennale vincolato finale presunto dell'esercizio 2017 (1)	38.703.532,47
=	A) Risultato di amministrazione presunto al 31/12/2017	565.654.625,96
2) Composizione del risultato di amministrazione presunto al 31/12/2017:		
Parte accantonata		
	Fondo crediti di dubbia esigibilità al 31/12/2017	37.351.913,86
	Accantonamento residui perenti al 31/12/2017 (solo per le regioni)	153.612.745,54
	Fondo perdite società partecipate	19.596.355,06
	Fondo rischi passivita' da contenzioso	10.000.000,00
	Fondo passività potenziali al 31/12/2017	4.646.092,68
	Fondo a copertura degli effetti derivanti dall'art. 1 della L.296/2006	22.592.581,42
	Fondo a copertura degli effetti finanziari derivanti dalla revisione delle stime della manovra fiscale regionale	20.800.950,00
	Accantonamento per riduzione debito pregresso	25.000.000,00
	B) Totale parte accantonata	**293.600.638,56**
Parte vincolata		
	Vincoli derivanti da leggi e dai principi contabili	216.645.007,49
	Vincoli derivanti da trasferimenti	430.412.814,03
	Vincoli derivanti dalla contrazione di mutui	0,00
	Vincoli formalmente attribuiti dall'ente	367.562,86
	Altri vincoli	0,00
	C) Totale parte vincolata	**647.425.384,38**
Parte destinata agli investimenti		
	D) Totale destinata agli investimenti	**0,00**
	E) Totale parte disponibile (E=A-B-C-D)	**-375.371.396,98**
Se E è negativo, tale importo è iscritto tra le spese del bilancio di previsione come disavanzo da ripianare (4)		
3) Utilizzo quote vincolate del risultato di amministrazione presunto al 31/12/2017:		
Utilizzo quota vincolata		
Utilizzo vincoli derivanti da leggi e dai principi contabili		0,00
Utilizzo vincoli derivanti da trasferimenti		0,00
Utilizzo vincoli derivanti dalla contrazione di mutui		0,00
Utilizzo vincoli formalmente attribuiti dall'ente		0,00
Utilizzo altri vincoli		0,00
	Totale utilizzo avanzo di amministrazione presunto	**0,00**

In merito alla parte accantonata dell'avanzo di amministrazione presunto l'Organo di revisione fa presente quanto segue.

1) La quota accantonata nel risultato di amministrazione presunto 2017 a titolo di ***Fondo crediti di dubbia esigibilità*** ammonta ad € 37.351.913,86 ed è stata calcolata secondo il principio contabile applicato concernente la contabilità finanziaria. Le tipologie di entrate che possono dar luogo a crediti di dubbia e difficile esazione sono state individuate attraverso l'analisi dei singoli capitoli di entrata, considerando tutti gli incassi di competenza e gli accertamenti registrati negli ultimi cinque esercizi (dal 2012 al 2016).

I criteri adottati per la determinazione del fondo sono quelli indicati nel su indicato principio contabile, secondo il quale "non sono oggetto di svalutazione i crediti derivanti da trasferimenti da altre pubbliche amministrazioni pubbliche, i crediti assistiti da fidejussione e le entrate tributarie che, sulla base dei principi contabili di cui al paragrafo 3.7, sono accertate per cassa, le manovre fiscali regionali".

Con riferimento al Titolo I, sono stati quindi esclusi dal calcolo i capitoli di entrata del bilancio regionale relativi ai tributi propri riscossi per autoliquidazione dei contribuenti, perché accertati per cassa, ai tributi da compartecipazioni riscossi dallo Stato e quelli devoluti per sanità, che sono accertati secondo i piani di riparto e le stime ministeriali.

Negli esercizi antecedenti al 2015, prima dell'entrata in vigore del d.lgs. 118/2011, le entrate di dubbia e difficile esazione sono state contabilizzate per cassa, pertanto, con riferimento alle entrate da recupero coattivo, il calcolo è stato effettuato sulla scorta di ruoli emessi da Equitalia nel periodo antecedente al 2015. L'accantonamento più consistente riguarda le entrate derivanti dal recupero della tassa automobilistica. Sono stati esclusi i capitoli del Titolo II del bilancio relativi ai trasferimenti dallo Stato, dalla UE e da altre amministrazioni pubbliche. Inoltre nella tipologia "Trasferimento da Imprese" non sono state computate nel calcolo le entrate provenienti dalle società farmaceutiche per payback e per il ripiano dei tetti di spesa farmaceutica territoriale ed ospedaliera in quanto contabilizzate per cassa.

Del Titolo III entrate extra tributarie sono confluiti al fine del calcolo tutti i capitoli ad eccezione di quelli relativi a crediti assistiti da fideiussione, da regolazione contabile.

Infine sono stati esclusi i capitoli di entrata per conto terzi e delle partite di giro.

Su specifica richiesta del Collegio sono stati svalutati per intero i crediti che Regione Marche vanta nei confronti della società controllata Aerdorica Spa.

Nel bilancio di previsione 2018/2020, *Missione 20 – Programma 2*, l'accantonamento al Fondo crediti di dubbia esigibilità è stato pertanto calcolato, per ciascuna entrata,

utilizzando il metodo della media semplice tra gli incassi in c/competenza e gli accertamenti degli ultimi 5 esercizi (dal 2013 al 2017) e prevede i seguenti accantonamenti per le singole annualità:

- anno 2018 euro 7.559.720,35 di cui euro 3.078,97 in c/capitale;
- anno 2019 euro 7.200.655,75 di cui euro 3.078,97 in c/capitale;
- anno 2020 euro 6.722.387,30 di cui euro 3.078,97 in c/capitale.

L'accantonamento al FCDE è stato determinato applicando all'importo complessivo degli stanziamenti di ciascuna entrata di dubbia esigibilità una percentuale pari al completamento a 100 della media calcolata.

Il Collegio riscontra che l'accantonamento a titolo di Fondo Crediti di Dubbia Esigibilità risulta quindi correttamente calcolato.

2) La quota accantonata nel risultato di amministrazione presunto 2017 a titolo di ***Fondo rischi passività da contenzioso*** ammonta ad € 10.000.000,00. L'ulteriore accantonamento di € 10.000.000,00 previsto nel bilancio di previsione 2017 è stato stornato con legge regionale nel corso del 2017.

In attuazione al principio contabile applicato concernente la contabilità finanziaria sono stati previsti i seguenti accantonamenti al ***Fondo rischi passività da contenzioso***:

- anno 2018 euro 6.500.000,00;
- anno 2019 euro 10.000.000,00;
- anno 2020 euro 10.000.000,00.

Come già evidenziato più volte, il Collegio non è in grado di valutare la congruità degli accantonamenti a titolo di fondo contenzioso in quanto la quantificazione dell'accantonamento non è supportata da una relazione e da una ricognizione. del contenzioso in essere: anche sulla base di quanto indicato nel giudizio di parifica dell'esercizio 2015, il Collegio invita nuovamente l'Ente ad effettuare una puntuale ricognizione del contenzioso in essere.

Ne risulta che il totale complessivo del Fondo Rischi passività da contenzioso è pari complessivamente ad euro 36.500.000

3) La quota accantonata nel risultato di amministrazione presunto 2017 a titolo di ***Copertura dei residui perenti***, ammonta ad € 153.612.745,54. La percentuale di copertura dei suddetti residui risulta prevista, a rendiconto, nella misura superiore al 100%, sul totale dei residui presunti pari ad € 149.823.710,83 La riduzione della quota accantonata dei fondi Perenti è imputabile ai pagamenti effettuati nel corso del 2017 (prelievo dai fondi e reimpegno sui capitoli) - pari agli importi della riduzione/utilizzo.

La quota accantonata a rendiconto 2016 ammontava ad euro 163.753.577,95 pari ad una percentuale di copertura del 86,78% (il totale ammonta ad euro 188.693.642,91).

4) La quota accantonata nel risultato di amministrazione presunto 2017 a titolo di ***Fondo ripiano perdite società partecipate*** ammonta ad € 19.596.355,06.

In attuazione al principio contabile applicato concernente la contabilità finanziaria sono stati previsti i seguenti accantonamenti tenuto conto dell'entità delle perdite riscontrate nei bilanci delle società partecipate chiusi al 31/12/2016.

- anno 2018 euro 6.000.000,00;
- anno 2019 euro 3.000.000,00;
- anno 2020 euro 10.000.000,00.

Il Collegio invita l'Amministrazione ad aggiornare eventualmente gli accantonamenti nel caso in cui dalle risultanze dei bilanci al 31/12/2017 dei soggetti partecipati si evidenziassero perdite superiori.

A tale proposito si da atto che l'Amministrazione ha comunicato di aver presentato emendamento allo scopo di incrementare la quota dell'annualità 2019 di euro 2.700.000 (per un totale di euro 5.700.000) e la quota dell'annualità 2020 di euro 600.000 (per un totale di euro 10.600.000). Ne risulta che il totale complessivo accantonato è pari ad euro 41.896.355,06

5) Altri accantonamenti

Accantonamento per altre spese potenziali, compresi SEP e accantonamenti tributari

In attuazione al principio contabile applicato concernente la contabilità finanziaria sono stati previsti i seguenti accantonamenti destinati a coprire potenziali passività riferite a spettanze da riconoscere ai Comuni a titolo di rimborso delle somme anticipate per le funzioni trasferite del soppresso servizio escavazione porti -ex SEP:

- anno 2019 euro 2.232.353,05;
- anno 2020 euro 2.903.435,50.

In attuazione al principio contabile applicato concernente la contabilità finanziaria è stato previsto il seguente accantonamento per fronteggiare gli effetti finanziari derivanti dalla revisione delle stime della manovra fiscale regionale. Infatti le stime del Mef non tengono conto delle misure agevolative regionali e statali che riducono il gettito IRAP.

- anno 2019 euro 2.000.000.00;

Preso atto di quanto sopra, il Collegio si riserva di valutare la congruità degli accantonamenti e dei vincoli del risultato di amministrazione in sede di approvazione del rendiconto 2017.

BILANCIO DI PREVISIONE 2018 - 2020

Tutti i documenti contabili sono stati predisposti e redatti rispettando gli schemi del bilancio di previsione validi a decorrere dal 2018 e previsti dall'*Allegato n. 9 al D.Lgs 118/2011.*

VERIFICA DEGLI EQUILIBRI

QUADRO GENERALE RIASSUNTIVO

ENTRATE	CASSA ANNO DI RIFERIMENTO DEL BILANCIO 2018	COMPETENZA ANNO DI RIFERIMENTO DEL BILANCIO 2018	COMPETENZA ANNO 2019	COMPETENZA ANNO 2020	SPESE	CASSA ANNO DI RIFERIMENTO DEL BILANCIO 2018	COMPETENZA ANNO DI RIFERIMENTO DEL BILANCIO 2018	COMPETENZA ANNO 2019	COMPETENZA ANNO 2020
[illegible]	[illegible]								
[illegible]		[illegible]			[illegible]		[illegible]		
[illegible]		[illegible]	[illegible]	[illegible]					
Titolo 1 - Entrate correnti di natura tributaria, contributiva e perequativa	[illegible]	[illegible]	[illegible]	[illegible]	Titolo 1 - Spese correnti	[illegible]	[illegible]	[illegible]	[illegible]
					- di cui fondo pluriennale vincolato		[illegible]	[illegible]	[illegible]
Titolo 2 - Trasferimenti correnti	[illegible]	[illegible]	[illegible]	[illegible]					
Titolo 3 - Entrate extratributarie	[illegible]	[illegible]	[illegible]	[illegible]					
Titolo 4 - Entrate in conto capitale	[illegible]	[illegible]	[illegible]	[illegible]	Titolo 2 - Spese in conto capitale - di cui fondo pluriennale vincolato	[illegible]	[illegible] [illegible]	[illegible] [illegible]	[illegible] [illegible]
Titolo 5 - Entrate da riduzione di attività finanziarie	[illegible]	[illegible]	[illegible]	[illegible]	Titolo 3 - Spese per incremento di attività finanziarie	[illegible]	[illegible]	[illegible]	[illegible]
Totale entrate finali	[illegible]	[illegible]	[illegible]	[illegible]	Totale spese finali	[illegible]	[illegible]	[illegible]	[illegible]
Titolo 6 - Accensione di prestiti	0,00	[illegible]	0,00	0,00	Titolo 4 - Rimborso di prestiti	[illegible]	[illegible]	[illegible]	[illegible]
Titolo 7 - Anticipazioni da istituto tesoriere/cassiere	0,00	0,00	0,00	0,00	Titolo 5 - Chiusura anticipazioni da istituto tesoriere/cassiere	0,00	0,00	0,00	0,00
Titolo 9 - Entrate per conto di terzi e partite di giro	[illegible]	[illegible]	[illegible]	[illegible]	Titolo 7 - Spese per conto di terzi e partite di giro	[illegible]	[illegible]	[illegible]	[illegible]
Totale titoli	[illegible]	[illegible]	[illegible]	[illegible]	Totale titoli	[illegible]	[illegible]	[illegible]	[illegible]
TOTALE COMPLESSIVO ENTRATE	[illegible]	[illegible]	[illegible]	[illegible]	TOTALE COMPLESSIVO SPESE	[illegible]	[illegible]	[illegible]	[illegible]

Entrate previsioni di competenza

Riepilogo generale Entrate per Titoli

TITOLO TIPOLOGIA		DENOMINAZIONE	PREVISIONI ANNO 2018	PREVISIONI ANNO 2019	PREVISIONI ANNO 2020
		Fondo pluriennale vincolato per spese correnti	8.225.433,72	2.900.481,60	104.411,77
		Fondo pluriennale vincolato per spese in conto capitale	30.478.098,75	9.388.357,03	19.500,00
		Utilizzo avanzo di Amministrazione	0,00		
		- di cui avanzo utilizzato anticipatamente			
		Fondo di Cassa all'1/1/esercizio di riferimento	203.806.584,10		
10000	TITOLO 1	*Entrate correnti di natura tributaria, contributiva e perequativa*	3.161.810.646,32	3.189.320.880,05	3.219.492.249,58
20000	TITOLO 2	*Trasferimenti correnti*	321.833.558,63	232.615.578,11	175.494.897,59
30000	TITOLO 3	*Entrate extratributarie*	126.388.951,56	130.950.004,61	118.666.344,77
40000	TITOLO 4	*Entrate in conto capitale*	107.263.169,88	66.283.609,71	16.969.376,34
50000	TITOLO 5	*Entrate da riduzione di attività finanziarie*	105.118.587,17	60.559.626,51	157.801.800,00
60000	TITOLO 6	*Accensione Prestiti*	375.371.396,90	0,00	0,00
70000	TITOLO 7	*Anticipazioni da istituto tesoriere/cassiere*	0,00	0,00	0,00
90000	TITOLO 9	*Entrate per conto terzi e partite di giro*	359.424.355,92	300.000,00	300.000,00
TOTALE TITOLI			4.557.210.766,48	3.680.629.698,99	3.688.724.662,28
TOTALE GENERALE DELLE ENTRATE			4.595.914.296,93	3.692.928.537,62	3.688.846.574,05

Spese previsioni di competenza

Riepilogo generale Spese per Titoli

TITOLO	DENOMINAZIONE		PREVISIONI ANNO 2018	PREVISIONI ANNO 2019	PREVISIONI ANNO 2020
	DISAVANZO DI AMMINISTRAZIONE		375.371.396,98		
TITOLO 1	*SPESE CORRENTI*	previsione di competenza	3.479.279.262,86	3.410.866.228,72	3.374.400.964,95
		di cui già impegnato	64.393.395,63	17.760.788,73	153.298,17
		di cui fondo pluriennale vincolato	2.900.481,60	104.411,77	44.574,66
TITOLO 2	*SPESE IN CONTO CAPITALE*	previsione di competenza	204.208.965,05	159.854.379,44	103.608.487,19
		di cui già impegnato	77.736.885,35	11.509.102,95	0,00
		di cui fondo pluriennale vincolato	9.398.357,03	19.500,00	15.600,00
TITOLO 3	*SPESE PER INCREMENTO DI ATTIVITA' FINANZIARIE*	previsione di competenza	113.284.018,12	68.724.957,46	4.731.800,00
		di cui già impegnato	0,00	0,00	0,00
		di cui fondo pluriennale vincolato	0,00	0,00	0,00
TITOLO 4	*RIMBORSO DI PRESTITI*	previsione di competenza	64.546.300,00	52.582.472,00	205.807.322,00
		di cui già impegnato	2.328.148,28	2.379.732,42	0,00
		di cui fondo pluriennale vincolato	0,00	0,00	0,00
TITOLO 5	*CHIUSURA ANTICIPAZIONI DA ISTITUTO TESORIERE/CASSIERE*	previsione di competenza	0,00	0,00	0,00
		di cui già impegnato	0,00	0,00	0,00
		di cui fondo pluriennale vincolato	0,00	(0,00)	(0,00)
TITOLO 7	*SPESE PER CONTO TERZI E PARTITE DI GIRO*	previsione di competenza	359.424.355,92	900.000,00	300.000,00
		di cui già impegnato	0,00	0,00	0,00
		di cui fondo pluriennale vincolato	0,00	0,00	0,00
	TOTALE TITOLI	previsione di competenza	4.220.542.901,95	3.692.928.537,62	3.688.848.574,05
		di cui già impegnato	*144.458.424,26*	*31.649.624,12*	*153.298,17*
		di cui fondo pluriennale vincolato	12.298.838,63	123.911,77	60.174,66
	TOTALE GENERALE DELLE SPESE	previsione di competenza	4.595.914.298,93	3.692.928.537,62	3.688.848.574,05
		di cui già impegnato	*144.458.424,26*	*31.649.624,12*	*153.298,17*
		di cui fondo pluriennale vincolato	*12.298.838,63*	*123.911,77*	*60.174,66*

Il Collegio ha verificato la rispondenza delle somme nei bilanci di Giunta e Consiglio in merito ai trasferimenti che la Giunta riconosce al Consiglio Regionale: per l'esercizio 2018 nel bilancio del Consiglio è stato iscritto l'importo di euro 13.623.927 fondi per il funzionamento del consiglio (oltre euro 76.450 fondi per l'esercizio di funzioni proprie Co.re.com. + euro 65.350 per Ombudsman + 51.000 per Commissione pari opportunità). Nel bilancio della Giunta lo stanziamento 2018 per il funzionamento del Consiglio non è conforme a quello del Consiglio. Il Collegio invita l'Ente ad operare i dovuti riscontri e procedere all'adeguamento dello stanziamento.

Entrate previsioni di cassa

Riepilogo generale Entrate per Titoli

TITOLO TIPOLOGIA		DENOMINAZIONE	PREVISIONI ANNO 2018
		Fondo di Cassa all'1/1/esercizio di riferimento	203.806.594,10
10000	TITOLO 1	*Entrate correnti di natura tributaria, contributiva e perequativa*	4.627.709.165,93
20000	TITOLO 2	Trasferimenti correnti	630.789.852,60
30000	TITOLO 3	Entrate extratributarie	238.214.668,74
40000	TITOLO 4	Entrate in conto capitale	803.511.253,30
50000	TITOLO 5	Entrate da riduzione di attività finanziarie	397.610.997,54
60000	TITOLO 6	Accensione Prestiti	0,00
70000	TITOLO 7	*Anticipazioni da istituto tesoriere/cassiere*	0,00
90000	TITOLO 9	*Entrate per conto terzi e partite di giro*	395.686.916,73
TOTALE TITOLI			7.093.522.854,84
TOTALE GENERALE			7.297.329.448,94

Spese previsioni di cassa

Riepilogo generale Spese per Titoli

TITOLO	DENOMINAZIONE		PREVISIONI ANNO 2018
	DISAVANZO DI AMMINISTRAZIONE		375.371.396,98
TITOLO 1	*SPESE CORRENTI*	previsione di cassa	4.409.855.000,15
TITOLO 2	*SPESE IN CONTO CAPITALE*	previsione di cassa	560.949.503,12
TITOLO 3	*SPESE PER INCREMENTO DI ATTIVITA' FINANZIARIE*	previsione di cassa	114.112.688,32
TITOLO 4	*RIMBORSO DI PRESTITI*	previsione di cassa	209.214.791,02
TITOLO 5	*CHIUSURA ANTICIPAZIONI DA ISTITUTO TESORIERE/CASSIERE*	previsione di cassa	0,00
TITOLO 7	*SPESE PER CONTO TERZI E PARTITE DI GIRO*	previsione di cassa	1.522.231.159,00
	TOTALE TITOLI	previsione di cassa	**6.816.363.141,61**
	TOTALE GENERALE DELLE SPESE	previsione di cassa	**6.816.363.141,61**

Le previsioni di cassa vengono tendenzialmente formulate sulla base del trend storico dei pagamenti per natura della risorsa e tipologia di spesa, con i seguenti parametri:

- ENTRATE: Cassa = competenza + residui. Gli stanziamenti di cassa delle entrate *non tengono conto* degli accantonamenti a titolo di FCDE sia per la competenza che per i residui.
- SPESE: Spese = competenza + residui -FPV

Verifica equilibrio corrente ed in conto capitale anno 2018-2020

EQUILIBRI DI BILANCIO		COMPETENZA ANNO DI RIFERIMENTO DEL BILANCIO 2018	COMPETENZA ANNO 2019	COMPETENZA ANNO 2020
Utilizzo risultato di amministrazione presunto per il finanziamento di spese correnti	(+)			
Ripiano disavanzo presunto di amministrazione esercizio precedente	(-)	0,00	0,00	0,00
Fondo pluriennale vincolato per spese correnti iscritto in entrata	(+)	8.225.433,72	2.900.481,60	104.411,77
Entrate titoli 1-2-3	(+)	3.610.033.156,51	3.332.866.482,77	3.313.653.491,94
Entrate in conto capitale per Contributi agli investimenti direttamente destinati al rimborso dei prestiti da amministrazioni pubbliche	(+)	14.461.000,00	0,00	0,00
Entrate Titolo 4.03 - Altri trasferimenti in conto capitale	(+)	11.330.137,66	65.032,00	50.000,00
Entrate in c/capitale destinate all'estinzione anticipata di prestiti	(+)	0,00	0,00	0,00
Entrate per accensioni di prestiti destinate all'estinzione anticipata di prestiti	(+)	0,00	0,00	0,00
Entrate di parte capitale destinate a spese correnti in base a specifiche disposizioni di legge o dei principi contabili	(+)	0,00	0,00	0,00
Spese correnti	(-)	3.479.279.282,66	3.410.866.228,72	3.374.400.864,95
- di cui fondo pluriennale vincolato		2.900.481,60	104.411,77	0,00
Spese Titolo 2.04 - Altri trasferimenti in conto capitale	(-)	10.892.919,57	5.219.732,00	773.500,00
Variazioni di attività finanziarie (se negative)	(-)	8.165.330,95	8.165.330,95	0,00
Rimborso prestiti	(-)	64.348.320,00	12.582.472,00	105.387.322,00
- di cui per estinzione anticipata di prestiti		0,00	0,00	0,00
A) Equilibrio di parte corrente		81.365.918,56	78.919.012,70	-67.173.882,24
Utilizzo risultato presunto di amministrazione per il finanziamento di spese d'investimento	(+)			
Fondo pluriennale vincolato per spese in conto capitale iscritto in entrata	(+)	30.478.096,75	9.388.157,03	19.500,00
Entrate in conto capitale (Titoli 4)	(+)	107.203.169,88	66.383.606,71	16.969.370,34
Entrate Titolo 5.01.01 - Alienazioni di partecipazioni	(+)	0,00	0,00	0,00
Entrate per accensioni di prestiti (titolo 6)	(+)	375.171.396,98	0,00	0,00
Entrate in conto capitale per Contributi agli investimenti direttamente destinati al rimborso dei prestiti da amministrazioni pubbliche	(-)	14.461.000,00	0,00	0,00
Entrate in c/capitale destinate all'estinzione anticipata di prestiti	(-)	0,00	0,00	0,00
Entrate di parte capitale destinate a spese correnti in base a specifiche disposizioni di legge o dei principi contabili	(-)	0,00	0,00	0,00
Entrate per accensioni di prestiti destinate all'estinzione anticipata di prestiti	(-)	0,00	0,00	0,00
Entrate Titolo 4.03 - Altri trasferimenti in conto capitale	(-)	11.330.137,66	65.032,00	50.000,00
Spese in conto capitale	(-)	204.208.961,05	159.954.879,44	102.608.487,10
- di cui fondo pluriennale vincolato		8.398.357,03	19.500,00	0,00
Spese Titolo 2.04 - Altri trasferimenti in conto capitale	(+)	10.892.919,57	5.219.732,00	773.500,00
Spese Titolo 3.01.01 - Acquisizioni di partecipazioni e conferimenti di capitale	(-)	0,00	0,00	0,00
Disavanzo pregresso derivante da debito autorizzato e non contratto (presunto)	(-)	375.171.396,98	0,00	0,00
Variazioni di attività finanziarie (se positivo)	(+)	0,00	0,00	153.070.000,00
B) Equilibrio di parte capitale		-81.365.918,56	-78.919.012,70	67.173.882,24
Utilizzo risultato presunto di amministrazione al finanziamento di attività finanziarie	(+)			
Entrate titolo 5.00 - Riduzioni attività finanziarie	(+)	105.118.667,17	60.559.629,53	157.301.500,00
Spese titolo 3.00 - Incremento attività finanziarie	(-)	113.284.018,12	68.724.957,46	4.731.500,00
Entrate Titolo 5.01.01 - Alienazioni di partecipazioni	(-)	0,00	0,00	0,00
Spese Titolo 3.01.01 - Acquisizioni di partecipazioni e conferimenti di capitale	(+)	0,00	0,00	0,00
C) Variazioni attività finanziaria		-8.165.330,95	-8.165.330,95	153.070.000,00
EQUILIBRIO FINALE (D=A+B)		0,00	0,00	0,00
Saldo corrente ai fini della copertura degli investimenti pluriennali delle Regioni a statuto ordinario				
A) Equilibrio di parte corrente		81.365.918,56	78.919.012,70	-67.173.882,24
Utilizzo risultato di amministrazione destinato al finanziamento di spese correnti	(-)	0,00	0,00	0,00
Fondo pluriennale vincolato per spese correnti iscritto in entrata al netto delle componenti non vincolate derivanti dal riaccertamento ord.	(-)	8.225.433,72	2.900.481,60	104.411,77
Entrate titoli 1-2-3 non sanitarie con specifico vincolo di destinazione	(-)	228.756.075,22	194.844.503,22	181.062.876,79
Entrate titoli 1-2-3 destinate al finanziamento del SSN	(-)	2.976.279.984,54	2.988.919.769,93	2.997.212.084,16
Spese correnti non sanitarie finanziate da entrate con specifico vincolo di destinazione	(+)	283.764.301,58	194.593.960,90	134.033.280,82
Fondo pluriennale vincolato di parte corrente (di spesa) al netto delle componenti non vincolate derivanti dal riaccertamento ord.	(+)	2.900.481,60	104.411,77	44.574,60
Spese correnti finanziate da entrate destinate al SSN	(+)	2.952.403.871,60	2.929.248.731,69	2.951.533.040,10
Equilibrio di parte corrente ai fini della copertura degli investimenti pluried.		37.169.175,84	38.783.262,61	-104.318.348,40

La Voce "Altri trasferimenti in c/capitale" risulta così formata:

esercizio	e_s	Titolo	PDC 2 lvl	PDC 3 lvl	capitolo	descrizione	competenza 2018
2018	S	002	004	021	2010520008	INTERVENTI DI MANUTENZIONE STRAORDINARIA SUL PATRIMONIO IMMOBILIARE REGIONALE - TRASFERIMENTO ALL'ASSAM	60.000,00
2018	S	002	004	023	2060120012	CONTRIBUTI CONTO INTERESSI SU MUTUI CONTRATTI DA ENTI LOCALI PER IMPIANTI SPORTIVI	3.000,00
2018	S	002	004	021	2080220032	CONTRIBUTI A FAMIGLIE PER BUONO RISCATTO (RENT TO BUY) - CNI/16	27.300,00
2018	S	002	004	022	2080220047	Fondo regionale politiche abitative per contributi alle famiglie: risorse da svincolo obbligo locativo edilizia agevolata - CNI/2017	20.832,00
2018	S	002	004	021	2100520048	SPESE PER IL COFINANZIAMENTO REGIONALE DEL PIANO NAZIONALE DELLA SICUREZZA SECONDO PROGRAMMA ATTUATIVO - LEGGE 144/99 - EX 2300520026 (ex 42704230)	146.283,12
2018	S	002	004	021	2140520089	QUOTA COFINANZIAMENTO REGIONALE PROGETTO RICERCA E SVILUPPO SPERIMENTALE A VALERE SUL DM 5 APRILE 2015 E SMI	10.000,00
2018	S	002	004	021	2140520090	QUOTA DI COFINANZIAMENTO REGIONALE - DM 9/12/2014 E SMI - CONTRATTO DI SVILUPPO CON IL MISE PER PROGETTI RICERCA E SVILUPPO SPERIMENTALE	350.000,00
2018	S	002	004	021	2140520091	ACCORDO DI PROGRAMMA AREE DI CRISI NON COMPLESSA - STANZIAMENTO QUOTA COFINANZIAMENTO REGIONALE	848.678,40
2018	S	002	004	021	2160320007	SPESE PER L'ATTUAZIONE DEL PIANO DI SVILUPPO RURALE 2014 - 2020 - QUOTA DI COFINANZIAMENTO REGIONALE - CNI/15	9.426.822,00
							10.892.915,52

Il Collegio ritiene che sia necessario valutare se tale voce *sia più opportuno classificarla* nel macroaggregato 3 "Contributi agli investimenti". In questo caso rileverebbe ai fini degli equilibri di parte capitale e non di parte corrente.

Verifica correlazione fra entrate a destinazione specifica o vincolata per Legge e spese con esse finanziate

Tale verifica potrà essere fatta solo dopo che saranno state applicate al bilancio di previsione 2018/2020 le quote vincolate dell'avanzo di amministrazione 2017.

Relativamente agli equilibri di bilancio annuali e pluriennali l'organo di revisione osserva quanto segue: qualora l'Ente avesse cognizione di significativi scostamenti nella previsione delle entrate e/o a seguito dell'approvazione del Rendiconto 2017 la determinazione del disavanzo risultasse superiore a quanto previsto dalla situazione di pre-consuntivo allegata alla proposta di legge di "Bilancio di Previsione 2018/2020", è opportuno che vengano apportate al bilancio di previsione le opportune variazioni tali da ristabilire l'equilibrio di competenza per l'anno 2018 e successivi.

Fondo pluriennale vincolato

Il Fondo pluriennale vincolato è un saldo finanziario, costituito da risorse già accertate destinate al finanziamento di obbligazioni passive dell'ente già impegnate, ma esigibili in esercizi successivi a quello in cui è accertata l'entrata. Il Fondo garantisce la copertura di spese imputate agli esercizi successivi a quello in corso, che nasce dall'esigenza di

applicare il principio della competenza finanziaria di cui all'allegato 4/2 al D.Lgs. 118/2011, e rendere evidente la distanza temporale intercorrente tra l'acquisizione dei finanziamenti e l'effettivo impiego di tali risorse.

L'importo del Fondo pluriennale vincolato in entrata è stato determinato sulla base delle previsioni finali dell'anno 2017 in euro 38.703.532,47 ed è suddiviso quanto ad euro 8.225.433,72 per spese correnti, quanto ad euro 30.478.098,75 per spese in conto capitale. Tale fondo consente di finanziare spese correnti ed in conto capitale esigibili nell'anno 2018 per un importo pari ad euro 26.404.693,84, rinviando agli esercizi successivi la copertura di spese per euro 12.298.838,63.

Dal lato spesa (2017) il fondo pluriennale vincolato "attivato", anch'esso di parte corrente e di parte capitale rispettivamente per euro 2.900.481,60 ed euro 9.398.357,03, consente di rinviare agli esercizi successivi la copertura di spese per euro 123.911,77. Nel 2020 il Fondo pluriennale vincolato in entrata ammonta ad € 123.911,77.

Nel corso della gestione dell'esercizio 2018 sarà attivato il fondo pluriennale vincolato relativo alla spesa che verrà prevista e finanziata in bilancio con l'applicazione dell'avanzo di amministrazione vincolato relativo all'anno 2017.

Ulteriori verifiche sul FPV verranno effettuate nel momento in cui, lo scrivente Collegio, rilascerà il proprio parere sulla delibera di riaccertamento ordinario dei residui in occasione del rendiconto 2017.

VERIFICA COERENZA DELLE PREVISIONI

Verifica rispetto pareggio di bilancio

La "*Legge di bilancio 2017*" aveva disposto che, ai fini del concorso al contenimento dei saldi di finanza pubblica, gli enti territoriali devessero conseguire il pareggio di bilancio garantendo, fin dal bilancio di previsione, l'equilibrio tra le entrate finali e le spese finali espresso in termini di competenza. Il nuovo Pareggio di bilancio è previsto anche dal novellato art.9 della Legge 243/12 il quale, al comma 1 prevede che: "*I bilanci delle regioni, dei comuni, delle province, delle città metropolitane e delle province autonome di Trento e di Bolzano si considerano in equilibrio quando, sia nella fase di previsione che di rendiconto, conseguono un saldo non negativo, in termini di competenza, tra le entrate finali e le spese finali*".

Il comma 1/bis, del citato articolo 9, chiarisce che: "*le entrate finali sono quelle ascrivibili ai titoli 1, 2, 3, 4 e 5 dello schema di bilancio previsto dal decreto legislativo 23 giugno*

2011, n. 118, e le spese finali sono quelle ascrivibili ai titoli 1, 2 e 3 del medesimo schema di bilancio. Per gli anni 2017-2019, con la legge di bilancio, compatibilmente con gli obiettivi di finanza pubblica e su base triennale, è prevista l'introduzione del fondo pluriennale vincolato, di entrata e di spesa".

Il comma 466 dell'art. 1 della Legge di Bilancio 2017 dispone che:" *A decorrere dall'anno 2017 gli enti di cui al comma 465 del presente articolo devono conseguire il saldo non negativo, in termini di competenza, tra le entrate finali e le spese finali, ai sensi dell'articolo 9, comma 1, della legge 24 dicembre 2012, n. 243. Ai sensi del comma 1-bis del medesimo articolo 9, le entrate finali sono quelle ascrivibili ai titoli 1, 2, 3, 4 e 5 dello schema di bilancio previsto dal decreto legislativo 23 giugno 2011, n. 118, e le spese finali sono quelle ascrivibili ai titoli 1, 2 e 3 del medesimo schema di bilancio. Per gli anni 2017-2019, nelle entrate e nelle spese finali in termini di competenza è considerato il fondo pluriennale vincolato, di entrata e di spesa, al netto della quota rive-niente dal ricorso all'indebitamento".*

Di seguito si allega tabella che dimostra il rispetto "tendenziale" dei suddetti saldi per il triennio 2018/2020 (entrate finali e spese finali di competenza):

EQUILIBRIO DI BILANCIO DI CUI ALL'ART. 9 DELLA LEGGE N. 243/2012		COMPETENZA ANNO DI RIFERIMENTO DEL BILANCIO 2018	COMPETENZA ANNO 2019	COMPETENZA ANNO 2020
A1) Fondo pluriennale vincolato di entrata per spese correnti (dal 2020 quota finanziata da entrate finali)	(+)	8.225.433,72	2.900.481,50	104.411,77
A2) Fondo pluriennale vincolato di entrata in conto capitale al netto delle quote finanziate da debito (dal 2020 quota finanziata da entrate finali)	(+)	30.478.098,75	9.398.357,03	19.500,00
A3) Fondo pluriennale vincolato di entrata per partite finanziarie (dal 2020 quota finanziata da entrate finali)	(+)	0,00	0,00	0,00
A) Fondo pluriennale vincolato di entrata (A1 + A2 + A3)	(+)	38.703.532,47	12.298.838,53	123.911,77
B) Titolo 1 - Entrate correnti di natura tributaria, contributiva e perequativa	(+)	3.161.910.846,32	3.169.320.860,05	3.219.492.249,58
C) Titolo 2 - Trasferimenti correnti validi ai fini dei saldi finanza pubblica	(+)	321.833.558,83	232.615.578,11	175.494.597,59
D) Titolo 3 - Entrate extratributarie	(+)	126.388.951,56	130.959.904,61	118.866.344,77
E) Titolo 4 - Entrate in c/capitale	(+)	107.262.199,88	85.283.009,71	16.989.370,34
F) Titolo 5 - Entrate da riduzione di attività finanziarie	(+)	105.118.887,17	50.559.626,51	157.601.800,00
G) SPAZI FINANZIARI ACQUISITI [1]	(+)	0,00	0,00	0,00
H1) Titolo 1 - Spese correnti al netto del fondo pluriennale vincolato [6]	(+)	3.475.378.791,28	3.410.701.816,95	3.374.356.360,20
H2) Fondo pluriennale vincolato di parte corrente (dal 2020 quota finanziata da entrate finali)	(+)	2.900.481,50	104.411,77	44.574,86
H3) Fondo crediti di dubbia esigibilità di parte corrente [2]	(-)	7.559.720,35	7.200.655,75	6.722.387,30
H4) Fondo contenzioso (destinato a confluire nel risultato di amministrazione)	(-)	8.500.000,00	10.000.000,00	10.000.000,00
H5) Altri accantonamenti (destinati a confluire nel risultato di amministrazione) [3]	(-)	6.015.682,80	3.000.000,00	10.000.000,00
H) Titolo 1 - Spese correnti valide ai fini dei saldi di finanza pubblica (H=H1+H2-H3-H4-H5)	(-)	3.459.203.849,71	3.390.685.572,97	3.347.678.577,65
I1) Titolo 2 - Spese in c/ capitale al netto del fondo pluriennale vincolato [5]	(+)	194.810.600,02	159.835.379,44	103.592.887,10
I2) Fondo pluriennale vincolato in c/capitale al netto delle quote finanziate da debito (dal 2020 quota finanziata da entrate finali)	(+)	9.398.357,03	19.500,00	15600,00
I3) Fondo crediti di dubbia esigibilità in c/capitale [2]	(-)	3.078,97	3.078,97	-
I4) Altri accantonamenti (destinati a confluire nel risultato di amministrazione) [3]	(-)	-	0,00	0,00
I) Titolo 2 - Spese in c/capitale valide ai fini dei saldi di finanza pubblica (I=I1+I2-I3-I4)	(-)	204.205.880,08	159.851.800,47	103.608.487,10
L1) Titolo 3 - Spese per incremento di attività finanziarie al netto del fondo pluriennale vincolato	(+)	113.284.018,12	68.724.957,48	4.731.800,00
L2) Fondo pluriennale vincolato per partite finanziarie (dal 2020 quota finanziata da entrate finali)	(+)	0,00	0,00	0,00
L) Titolo 3 - Spese per incremento di attività finanziarie (L=L1 + L2)	(-)	113.284.018,12	68.724.957,48	4.731.800,00
M) SPAZI FINANZIARI CEDUTI [7]	(-)	0,00	0,00	0,00
(N) EQUILIBRIO DI BILANCIO AI SENSI DELL'ARTICOLO 9 DELLA LEGGE N. 243/2012 [4] (N=A+B+C+D+E+F+G-H-I-L-M)		84.424.792,12	72.786.266,72	232.929.709,30

Il Collegio evidenzia che prospetto di cui sopra (tratto dalla PdL n. X/1492/2017) appare inesatto nei righi H3 ed H5 in quanto l'ammontare indicato non è conforme allo stanziamento.

Nel caso di specie il Collegio rileva che:

a) nel rigo H3 l'importo indicato corrisponde allo stanziamento complessivo di parte

corrente ed in conto capitale per l'annualità 2018 e 2019. Per l'annualità 2020 l'importo indicato è superiore di euro 3.078,97 alla quota del Fondo effettivo stanziato (allegato 10 alla PdL).

b) il rigo H5 non contempla lo stanziamento per potenziali passività riferite a spettanze da riconoscere ai Comuni a titolo di rimborso delle somme anticipate per le funzioni trasferite del soppresso servizio escavazione porti -ex SEP per gli anni 2019 e 2020 nonché l'accantonamento per fronteggiare gli effetti finanziari derivanti dalla revisione delle stime della manovra fiscale regionale anno 2019.

Il Collegio invita l'Ente ad operare la modifica corrispondente del prospetto che, comunque, non altera la circostanza che il pareggio di bilancio è rispettato.

Contrariamente a quanto indicato per il precedente esercizio, il FPV è stato calcolato secondo quanto previsto dalla normativa in corso: infatti nella sua determinazione è stato considerato l'intero importo del Fondo al netto della quota rinveniente da debito poiché la quota di FPV rinveniente da debito si è esaurita con riferimento all'esercizio 2017.

VERIFICA ATTENDIBILITA' E CONGRUITA' DELLE PREVISIONI

Ai fini della verifica dell'attendibilità delle entrate e congruità delle spese previste per l'esercizio 2018, alla luce della manovra disposta dall'ente, sono state analizzate in particolare le voci di bilancio appresso riportate.

Entrate di natura tributaria

Le previsioni di entrate di natura tributaria presentano nel 2018 le seguenti variazioni rispetto alle previsioni assestate 2017 (esclusa la compartecipazione alle accise benzina e gasolio destinate ad alimentare il Fondo Nazionale Trasporti):

Entrate correnti di natura tributaria, contributiva e perequativa	Assestamento 2017	Previsione 2018
Tributi	3.137.401.153	3.161.512.652
Imposte, tasse e proventi assimilati	372.740.692	376.815.189
Addizionale regionale IRPEF non sanità	30.363.000	31.571.000
Imposta regionale sulle attività produttive (IRAP) non Sanità	124.827.846	126.657.599
Imposta regionale sulla benzina per autotrazione	4.212.181	4.085.816

Imposta regionale sulle concessioni statali sui beni del demanio marittimo	652.667	658.852
Imposta regionale sulle concessioni statali sui beni del patrimonio indisponibile	41.074	41.074
Tassa regionale per il diritto allo studio universitario	6.720.282	6.720.282
Tassa sulla concessione per la caccia e per la pesca	2.283.469	2.206.995
Tasse sulle concessioni regionali	364.942	364.942
Tassa di circolazione dei veicoli a motore (tassa automobilistica)	185.951.569	187.016.911
Tassa di abilitazione all'esercizio professionale	145.896	145.896
Tributo speciale per il deposito in discarica dei rifiuti solidi	4.070.850	4.237.201
Addizionale regionale sul gas naturale	13.022.000	13.000.000
Altre imposte, tasse e proventi assimilati n.a.c.	84.917	108.621
Tributi destinati al finanziamento della sanità	**2.754.219.285**	**2.774.256.287**
Imposta regionale sulle attività produttive - IRAP - Sanità	464.462.000	471.428.930
Compartecipazione IVA - Sanità	2.058.348.285	2.067.947.222
Addizionale IRPEF - Sanità	231.409.000	234.880.135
Compartecipazioni di tributi	**10.441.176**	**10.441.176**
Compartecipazione IVA a Regioni - non Sanità	10.378.554	10.378.554
Altre compartecipazioni di imposte a Regioni non destinati al finanziamento della spesa sanitaria	62.622	62.622

Nell'ambito del processo di attuazione della legge delega sul federalismo fiscale (L. 5 maggio 2009, n. 42), il provvedimento sul cosiddetto federalismo regionale (D.lgs. 68/2011) ha ridisegnato in parte la fiscalità delle regioni e tracciato il percorso per il superamento della spesa storica a favore dei costi standard e della capacità fiscale. Si tratta del provvedimento cardine dell'attuazione della legge delega per il sistema delle Regioni a statuto ordinario, il quale delinea il nuovo assetto di finanziamento e perequazione delle Regioni e introduce disposizioni volte ad incentivare la lotta all'evasione fiscale e a definire la collaborazione delle Regioni con il Ministero dell'economia e delle finanze e con l'Agenzia delle Entrate per la gestione organica dei tributi erariali e regionali. Il sistema finanziario delle Regioni è strutturato, secondo quanto previsto dal citato decreto attuativo, in compartecipazioni a tributi erariali e in tributi regionali propri e derivati.

Il disegno di legge sul bilancio di previsione dello Stato per l'anno finanziario 2018 e bilancio pluriennale per il triennio 2018-2020, all'esame del Parlamento, rinvia ulteriormente l'applicazione del D.lgs 68/2011 in tema di "autonomia finanziaria" delle Regioni al 2020, riguardante i nuovi meccanismi di finanziamento delle funzioni regionali

relative ai livelli essenziali di assistenza ed ai livelli essenziali delle prestazioni. Si tratta in particolare dell'attribuzione della compartecipazione IVA in base alla territorialità, della fiscalizzazione dei trasferimenti statali e dell'istituzione dei fondi perequativi.

Attualmente i tributi propri delle regioni a statuto ordinario, ai quali viene riconosciuta una possibilità di manovra, continuano ad essere costituiti principalmente dall' IRAP, dall'addizionale regionale all' IRPEF e dalla cosiddetta tassa automobilistica. La compartecipazione regionale al gettito dell'IVA, istituita dal D.Lgs. 56/2000 resta ancora determinata con DPCM, secondo il meccanismo di perequazione previsto dallo stesso decreto, fino al 2018. Dal 2013, l'aliquota doveva essere fissata in misura corrispondente ai livelli essenziali delle prestazioni (LEP) di una sola Regione, sempre al netto di quanto devoluto alle Regioni a Statuto speciale ed all'U.E., attribuita alle Regioni in base al principio di territorialità, ossia il luogo in cui avviene il consumo.

Gli altri tributi minori, compresa l'addizionale regionale all'accisa sul gas naturale e il tributo speciale il deposito in discarica dei rifiuti costituiscono una piccola parte dell'intero gettito tributario.

Risorse destinati al finanziamento della sanità

Le fonti di finanziamento del Fabbisogno sanitario per le Regioni a Statuto Ordinario (RSO) sono individuate dall'art. 15 del D.Lgs. 6 maggio 2011, n. 68 sebbene, come sopra accennato, nelle more della completa attuazione del federalismo fiscale regionale, trovino applicazione le disposizioni di cui al D.Lgs. 18 febbraio 2000, n. 56. Esse sono così elencabili:

1. Ricavi ed entrate proprie convenzionali delle aziende sanitarie;
2. IRAP;
3. Addizionale Regionale all'Irpef;
4. Integrazione a norma del D.Lgs. n. 56/2000 (compartecipazione regionale all'IVA).

Le entrate proprie delle aziende sanitarie contribuiscono al fabbisogno della spesa sanitaria nella misura convenzionalmente stabilita nel riparto delle disponibilità finanziarie per il Servizio sanitario nazionale.

Irap non Sanità

L'imposta regionale sulle attività produttive (IRAP) viene determinata applicando al valore della produzione netta l'aliquota prevista dalla normativa regionale.

L'aliquota ordinaria statale è fissata al 3,9 per cento per la maggior parte dei soggetti passivi; al 8,5 per cento per le Amministrazioni ed Enti Pubblici; al 4,20 per cento per i

soggetti che esercitano attività' di imprese concessionarie diverse da quelle di costruzione e gestione di autostrade e trafori; al 4,65 per cento per le banche e altri enti e società' finanziarie; al 5,90 per cento per le imprese di assicurazione.

Le regioni hanno facoltà' di variare l'aliquota di base +/- 0,92 per cento, differenziandola per settori di attività e per categorie di soggetti passivi. Dall'anno 2013 ciascuna regione a statuto ordinario può' ridurre le aliquote dell'Irap fino ad azzerarle e disporre deduzioni dalla base imponibile.

La Regione Marche ha disposto la maggiorazione generalizzata al 4,73 per cento, ad eccezione di specifiche aliquote differenziate per alcune categorie di soggetti passivi e di settori di attività economiche.

Aliquota del 3,9 per cento per i soggetti che realizzano almeno il 50 per cento del proprio fatturato annuo, dichiarato ai fini IVA, per lavorazioni in conto terzi nei settori del tessile e abbigliamento, per le Onlus, per le P.A. relativamente al valore prodotto nell'esercizio dell'attività commerciale, per i settori ricerca e sviluppo ed "altre attività dello spettacolo, di intrattenimento e divertimento";

aliquota del 2,5 per cento e 1,5 per cento, rispettivamente, per le cooperative sociali di tipo A e di tipo B;

aliquota del 4,13 per cento per il settore delle calzature, per le imprese che esportano all'estero almeno il 50 per cento del fatturato dell'ultimo anno, per le PMI che assumono nuovo personale laureato, ovvero, abbiano ottenuto una certificazione ETICA SA 8000, ISO 9001, ISO 14001, EMAS o registrato un brevetto industriale;

aliquota del 5,48 per cento per le banche;

aliquota del 6,73 per cento per le assicurazioni;

aliquota del 5,03 per cento per i soggetti che esercitano attività di imprese concessionarie diverse da quelle di costruzione e gestione di autostrade e trafori;

aliquota azzerata per le nuove imprese che si costituiscono nel territorio regionale nell'anno 2018, per i primi due periodi di imposta, nel rispetto delle condizioni previste dalla norma regionale, trattasi di una riproposizione delle stessa misura agevolativa prevista nel 2016.

In particolare, per la determinazione del gettito IRAP da manovra fiscale 2018/2020 la Regione si è basata sulle ultime stime del Dipartimento delle Finanze del MEF (aggiornate con nota del 30 novembre 2017), tenendo conto degli effetti derivanti dalla misura di

azzeramento dell'aliquota Irap prevista per le nuove imprese costituitesi nel territorio regionale nell'anno 2018, per i primi due periodi di imposta.

In particolare gli importi stimati dal MEF e quelli previsti a bilancio risultano così determinati:

1) *Entrate da manovra fiscale IRAP*

Anni d'imposta	2016	2017	2018	2019	2020
Stime MEF aggiornate	44.638.000,00	48.902.000,00	52.572.000,00	55.774.000,00	
Bilancio regionale	41.985.000,00	43.135.000,00	47.972.000,00	51.174.000,00	56.499.062,00

2) *Entrate Ex fondo perequativo ex Legge 549/1995*

L'ex fondo perequativo è disciplinato dal combinato disposto dell'art. 42 del d.lgs n. 446/1997 e dell'art. 13 del d.lgs n. 56/2000 ed è annualmente accreditato sul c/c di Tesoreria regionale a valere sui gettiti IRAP per l'importo di euro 55,77 milioni.

3) *Entrate derivati da recupero evasione*

L'attività di recupero evasione IRAP è svolta dall'Agenzia delle Entrate con cui Regione Marche, ai sensi del D.Lgs.68/2011, ha stipulato apposita convenzione. Il gettito stimato ammonta ad euro 16,7 milioni. Per l'Irap riscossa coattivamente a mezzo ruolo la previsione è di 5,12 milioni di euro.

Addizionale Irpef non Sanità

L'aliquota di base statale attualmente è fissata al 1,23 per cento (con decorrenza dall'anno d'imposta 2011).

Dal 2012 ciascuna regione a Statuto ordinario può' aumentare o diminuire l'aliquota dell'addizionale regionale all'IRPEF di base. La maggiorazione non può' essere superiore:

a) a 0,5 punti percentuali per gli anni 2012 e 2013;

b) a 1,1 punti percentuali per l'anno 2014;

c) a 2,1 punti percentuali a decorrere dall'anno 2015.

Dal 2015 le regioni possono disporre detrazioni.

La Regione Marche dal 2013 ha rideterminato la misura dell'addizionale regionale all'IRPEF secondo i seguenti scaglioni di reddito:

a) fino a 15.000,00 euro - 1,23 per cento;

b) oltre 15.000,00 euro e fino a 28.000,00 euro - 1,53 per cento;

c) oltre 28.000,00 euro e fino a 55.000,00 euro - 1,70 per cento;

d) oltre 55.000,00 euro e fino a 75.000,00 euro - 1,72 per cento;

e) oltre 75.000,00 euro - 1,73 per cento.

Il gettito derivante dalla manovra regionale dell'Addizionale Regionale dell'Irpef 2018/2020 è stato previsto secondo le ultime stime del Dipartimento delle Finanze del MEF (aggiornate con nota del 30 novembre 2017).

1 Entrate da manovra fiscale Addizionale Irpef

Anni d'imposta	2016	2017	2018	2019	2020
Stime MEF aggiornate	28.187.000,00	27.697.000,00	28.326.000,00	29.365.000,00	
Bilancio regionale	27.656.000,00	27.213.000,00	28.326.000,00	29.365.000,00	29.746.745,00

2) Entrate derivati da recupero evasione

Anche l'attività di recupero evasione dell'Addizionale Irpef è svolta dall'Agenzia delle Entrate con cui Regione Marche, ai sensi del D.Lgs.68/2011, ha stipulato apposita convenzione. Il gettito stimato ammonta ad euro 2,5 milioni. Per l'Addizionale Irpef riscossa coattivamente a mezzo ruolo la previsione è di 0,74 milioni di euro.

Si ricorda che dal 2016 la legge 208/2015 sospende l'efficacia delle leggi regionali e delle deliberazioni degli enti locali nella parte in cui prevedono aumenti dei tributi e delle addizionali attribuiti alle regioni e agli enti locali con legge dello Stato rispetto ai livelli di aliquote o tariffe applicabili per l'anno 2015. Tale disposizione è stata prorogata anche per gli anni 2017-2018.

Tassa di circolazione veicoli a motore (Tassa automobilistica)

Le entrate stimate per il 2018 ammontano ad € 157.016.911,04 (gettito ordinario).

L'art. 3 della Legge di Stabilità regionale prevede una proroga anche per il 2018 delle agevolazioni fiscali per i proprietari di veicoli elettriche e con alimentazione ibrida. Infatti, a decorrere infatti dal 1 gennaio 2017, i proprietari di nuovi autoveicoli con alimentazione ibrida benzina-elettrica/gasolio-benzina, inclusiva di alimentazione termica, o con alimentazione benzina-idrogeno, immatricolati per la prima volta nel corso dell'anno 2017, sono stati esentati dal pagamento della tassa automobilistica regionale per il primo periodo fisso e per le cinque annualità successive. Ora, si ripropone la stessa norma per

le nuove immatricolazioni del 2018. L'art. 4, inoltre, della stessa legge di stabilità introduce una nuova esenzione per i veicoli di protezione civile intestati alle organizzazioni del volontariato.

Dall'applicazione di quanto sopra disposto, deriva un minore gettito della tassa automobilistica stimato, rispettivamente, in euro 200.000,00 ed in euro 305.600,00, per ciascun esercizio del bilancio di previsione 2018-2020, computato nello stanziamento iscritto al titolo I "Entrate correnti di natura tributaria, contributiva e perequativa" e già compensato nello stato di previsione della spesa del bilancio di previsione 2018/2020.

Relazione tra entrate e spese ricorrenti e non ricorrenti.

Le entrate e le spese sono state classificate tra ricorrenti e non ricorrenti a seconda se previste a regime ovvero limitate ad uno o più esercizi.

Si precisa che tra le entrate non ricorrenti sono incluse quelle relative al gettito derivanti dalla lotta all'evasione tributaria, quelle derivanti dalle alienazioni di immobilizzazioni e i contributi agli investimenti a meno che non siano espressamente definiti "continuativi" dal provvedimento che li prevede.

Il riepilogo delle entrate e delle spese non ricorrenti nel bilancio 2018-2020 è il seguente:

	Stanziamento previsto 2018	Stanziamento previsto 2019	Stanziamento previsto 2020
Entrate non ricorrente (escluse entrate da mutuo per debito autorizzato e non contratto negli esercizi precedenti	326.500.409,06	247.799.410,83	237.247.078,29
Spese non ricorrenti	407.140.023,59	294.710.523,22	291.614.393,15

La copertura finanziaria delle spese non ricorrenti che eccedono le entrate non ricorrenti, è garantita con le risorse di carattere ricorrente.

Dinamica di alcune spese soggette a contenimento

Il Collegio prende atto che le disposizioni normative previste dall'art.6 del DL.78/2010 (che prevedono il rispetto di specifici limiti per alcune tipologie di spesa) non si applicano in via diretta alle regioni "virtuose" per le quali costituiscono disposizioni di principio ai fini del coordinamento della finanza pubblica. La virtuosità per le regioni a statuto ordinario consiste nel rispetto del rapporto uguale o inferiore alla media nazionale fra

spesa di personale e spesa corrente al netto delle spese per i ripiani dei disavanzi sanitari e del surplus di spesa rispetto agli obiettivi programmati dal patto di stabilità interno oltre che il rispetto del patto di stabilità interno stesso. La Regione Marche, pur rispettando il suddetto rapporto, e quindi non essendo obbligata a rispettare i limiti di spesa di cui all'art.6 del DL.78/2010, tendenzialmente li rispetta tutti, eccettuato per le spese per Manutenzione, noleggio, esercizio autovetture come evidenziato nella seguente tabella:

n.	rif. Legislativi	Tipologia di spesa	Spesa impegnata nel 2009	% di riduzione	Limite di spesa	Stanziamenti 2018
1	D.l. 78/2010, art 6, co 7	Spesa annua per studi e incarichi di consulenza (conferiti anche a dipendenti pubblici)	33.986,00	80%	6.797,00	0,00
2	D.l. 78/2010, art 6, co 8	Spese per relazioni pubbliche, convegni, mostre, pubblicità e di rappresentanza	2.295.918,86	80%	459.183,77	320.000,00
3	D.l. 78/2010, art 6, co 9	Divieto di effettuare spese per sponsorizzazioni			0,00	0,00
4	D.l. 78/2010, art 6, co 12	Spese per missioni, anche all'estero	958.929,00	50%	479.464,50	475.000,00
5	D.l. 78/2010, art 6, co 13	Spese per attività esclusivamente di formazione	556.200,00	50%	278.100,00	278.109,00
6	D.l. 78/2010, art 9	Mobili ed arredi	50.466,00	80%	10.093,20	19.093,20
7	D.l. 95/2012, art 5, co2	Spesa per l'acquisto, la manutenzione, il noleggio e l'esercizio di autovetture, nonché per l'acquisto di buoni taxi	662.175,00	70%	198.652,50	340.000,00
		TOTALE			1.432.291,17	**1.432.202,20**

Il Collegio rileva che:

a) La spesa stanziata per la manutenzione autoveicoli è di euro 440.000 di cui euro 100.000 per i mezzi della protezione civile da qualificare come obbligatoria ed esclusa dal vincolo del limite;

b) La spesa stanziata per mobili ed arredi è di euro 54.093,20 di cui euro 35.000,00 è relativa alla necessità di dotare di adeguati arredi il personale proveniente dalle Province per le funzioni trasferite, ivi compresi i centri per l'impiego (Legge Delrio).

ORGANISMI PARTECIPATI

L'elenco attuale degli enti ed organismi strumentali è il seguente:

ELENCO DEGLI ENTI, AZIENDE E AGENZIE STRUMENTALI DELLA REGIONE MARCHE

Compresi nel G.A.P. Regione Marche[1]

- ERDIS - Ente Regionale per il Diritto allo Studio
- ERAP MARCHE - Ente Regionale per l'abitazione Pubblica nelle Marche
- ASSAM - Agenzia per i Servizi nel settore Agroalimentare delle Marche
- ARPAM - Agenzia Regionale per la Protezione Ambientale delle Marche
- ENTE PARCO INTERREGIONALE DEL SASSO SIMONE E SIMONCELLO
- ENTE PARCO REGIONALE DEL CONERO
- ENTE PARCO REGIONALE MONTE S. BARTOLO
- ARS - AGENZIA REGIONALE SANITARIA MARCHE
- PARCO MUSEO MINERARIO DELLE MINIERE DELLO ZOLFO DELLE MARCHE
- FONDAZIONE MARCHE CULTURA
- AMAT - Associazione Marchigiana Attività Teatrali
- ISTAO - Istituto Adriano Olivetti
- FORM - Fondazione Orchestra Regionale delle Marche

Non compresi nel G.A.P. Regione Marche

- ASUR - AZIENDA SANITARIA UNICA REGIONALE
- Ospedali riuniti Marche Nord
- Ospedali riuniti Umberto I, Lancisi, Salesi
- INRCA
- ISTITUTO ZOOPROFILATTICO SPERIMENTALE UMBRIA-MARCHE
- CONSORZIO DI BONIFICA DELLE MARCHE
- CONSORZIO PER LO SVILUPPO INDUSTRIALE DELLE VALLI DEL TRONTO, DELL'ASO E DEL TESINO
- CONSORZIO PER LO SVILUPPO INDUSTRIALE DEL FERMANO
- CONSORZIO DI SVILUPPO INDUSTRIALE – ZIPA

L'ELENCO ATTUALE DELLE SOCIETÀ CONTROLLATE E PARTECIPATE È IL SEGUENTE:

- SVIM SRL - SVILUPPO MARCHE SRL (*) 100,00%

SOCIETÀ PARTECIPATE INDIRETTAMENTE ATTRAVERSO SVIM SRL:

- COSMOB SPA 24,46%
- MECCANO SPA 30,00%
- INTERPORTO MARCHE SPA (*) 62,72%
- SOCIETÀ REGIONALE DI GARANZIA SCPA 3,02%

- AERDORICA SPA (*) 89,68%

SOCIETÀ PARTECIPATE INDIRETTAMENTE ATTRAVERSO AERDORICA SPA[2]:

[1] Il Gruppo Amministrazione Pubblica è individuato ai sensi del D.lgs. 118/2011, allegato 4/4.

- INTERPORTO MARCHE SPA (*) 0,42%
- HESIS SRL 19,00%
- RAFFAELLO SRL IN LIQUIDAZIONE (*) 100,00%
- CONVENTION BUREAU TERRE DUCALI SCRL 3,81%
- TICAS SRL 1,79%

- IRMA SRL IN LIQUIDAZIONE (*) 100,00%
- QUADRILATERO MARCHE UMBRIA SPA 2,86%
- CENTRO AGRO ALIMENTARE PICENO SCPA 33,87%
- CENTRO AGRO ALIMENTARE DI MACERATA SCARL 32,79%
- CENTRO DI ECOLOGIA E CLIMATOLOGIA OSSERVATORIO GEOFISICO SPERIMENTALE SCARL 20,00%

(*) Società comprese nel G.A.P. della Regione Marche

Il collegio si riserva di monitorare la situazione delle società partecipate in altra sede e di dare esplicito riscontro in sede di consuntivo.

INDEBITAMENTO

La Regione può autorizzare nuovo debito solo se ai sensi dell'art. 62 del D.lgs. 118/2011 l'importo complessivo delle annualità di ammortamento per capitale e interesse dei mutui e delle altre forme di indebitamento in estinzione, non supera il 20 per cento dell'ammontare complessivo delle entrate tributarie non vincolate della Regione iscritte nel bilancio, sempre che gli oneri futuri dell'ammortamento trovino copertura nell'ambito del bilancio pluriennale.

Nelle entrate, di cui al periodo precedente, sono comprese le risorse del fondo di cui all'articolo 16-bis del decreto-legge 6 luglio 2012, n.95, convertito, con modificazioni, dalla legge 7 agosto 2012, n. 135, alimentato dalle compartecipazioni al gettito derivante dalle accise.

Concorrono al limite di indebitamento le rate sulle garanzie prestate dalla regione a favore di enti e di altri soggetti ai sensi delle leggi vigenti, salvo quelle per le quali la regione ha accantonato l'intero importo del debito garantito. Il limite è determinato anche con riferimento ai finanziamenti imputati contabilmente agli esercizi successivi.

In applicazione dell'art. 40 comma 2 del D.lgs 118/2011, è autorizzato il ricorso al debito come previsto dall'art. 9 del progetto di legge "Bilancio di previsione 2018-2020;

[2] Quella riportata è la percentuale di partecipazione di Aerdorica spa nelle società indicate. La quota di partecipazione della Regione va rapportata alla partecipazione dell'ente in Aerdorica spa (89,68%).

l'indebitamento da contrarsi è determinato per l'anno 2018 in euro 375.371.396,98.

Il ricorso al debito è consentito per esigenze effettive di cassa, a copertura del disavanzo di amministrazione derivante dal debito autorizzato e non contratto per finanziare la spesa di investimento.

Il valore di euro 375.371.968,98 sarà aggiornato con legge di assestamento al bilancio 2018 sulla base delle risultanze definitive del rendiconto 2017.

L'importo è calcolato al fine di garantire la copertura del presunto saldo negativo dell'esercizio 2017 pari ad euro 375.371.396,98 derivante da indebitamento autorizzato e non contratto.

L'ammortamento dell'indebitamento potrà essere contratto per una durata massima di 30 anni.

Nel bilancio di previsione 2018-2020, è previsto che l'ammortamento dell'indebitamento decorra a partire dal 2018 per un importo di euro 375.371.396,98: il relativo onere è previsto nel Programma 01 della Missione 50 "Debito Pubblico" per quanto riguarda la quota interessi e del Programma 02 della Missione 50 "Debito Pubblico" per quanto riguarda la quota capitale, appostati tra le spese obbligatorie.

Il Collegio, ha verificato il rispetto del limite di indebitamento consentito dalla normativa vigente:

PROSPETTO DIMOSTRATIVO DEL RISPETTO DEI VINCOLI DI INDEBITAMENTO DELLE REGIONI E DELLE PROVINCE AUTONOME			
ENTRATE TRIBUTARIE NON VINCOLATE (esercizio finanziario), art. 62, c. 6 del D.Lgs. 118/2011			
	competenza 2017	competenza 2018	competenza 2019
A) Entrate correnti di natura tributaria, contributiva e perequativa (Titolo I)	3.268.709.609,08	3.296.219.842,81	3.326.391.212,34
B) Tributi destinati al finanziamento della sanità e con destinazione specifica	2.788.238.218,66	2.812.630.027,18	2.837.094.589,71
C) TOTALE ENTRATE TRIBUTARIE AL NETTO DELLA SANITA' (A - B)	480.471.390,42	483.589.815,63	489.296.622,63
SPESA ANNUALE PER RATE MUTUI/OBBLIGAZIONI			
D) Livello massimo di spesa annuale (pari al 20% di C)	96.094.278,08	96.717.963,13	97.859.324,53
E) Ammontare rate per mutui e prestiti autorizzati fino al 31/12/2016	92.795.000,00	80.474.000,00	76.835.000,00
F) Ammontare rate per mutui e prestiti autorizzati nell'esercizio in corso	0,00	0,00	0,00
G) Ammontare rate relative a mutui e prestiti che costituiscono debito potenziale	0,00	0,00	0,00
H)Ammontare rate per mutui e prestiti autorizzati con la Legge in esame	15.808.010,00	15.808.010,00	15.808.010,00
I) Contributi erariali sulle rate di ammortamento dei mutui in essere al momento della sottoscrizione del finanziamento	14.461.000,00	0,00	0,00
L) Ammontare rate riguardanti debiti espressamente esclusi dai limiti di indebitamento	27.573.355,00	29.034.431,00	29.034.431,00
M) Ammontare disponibile per nuove rate di ammortamento (M = D-E-F-G-H+I+L)	29.525.623,08	29.470.384,13	34.250.745,53

L'Amministrazione ha comunicato di aver presentato emendamento per sostituire l'allegato relativo all'indebitamento essendo stati rilevati dei refusi alle denominazioni delle annualità del bilancio ("competenza 2018-competenza 2019- competenza 2020" invece di "competenza 2017-competenza 2018-competenza 2019") e per la rettifica dell'errore di trascrizione dell'importo riportato al rigo "E) Ammontare rate per mutui e prestiti autorizzati fino al 31/12/2016" della competenza 2019 (euro 72.865.000,00 invece di euro 76.835.000,00).

In alternativa ai mutui è possibile, nel rispetto dell'art. 62 del D.L. n.112/2008 come sostituito dall'art.3 della L. 22/12/2008 n.203 "Legge finanziaria 2009", contrarre prestiti obbligazionari.

L'ente ha in corso i seguenti contratti relativi a strumenti finanziari derivati che hanno un valore complessivo, indicato dall'Ente come risulta dalla seguente tabella:

Anno 2018

Passività sottostante	Importo originario della passività	Controparte swap	Nozionale residuo in €. al 31/12/2018	Valore Mark to Market (al 27-11-2017)	Flussi in Entrata	Flussi in Uscita	Differenza
Mps Mutuo Terremoto	€ 153.031.093	Ubs	€ 0	-€ 3.570	5,1584753% su nozionale residuo € 542.849	5,10% act/360 se 6m$Libor =< TSR oltre 6m$Libor flat € 543.635	-€ 786
Dexia Disavanzi 1994 e prec.ti Stibor	€ 52.627.299	Ubs	€ 4.550.295	-€ 911.081	6mEur+0,05% act/360 -€ 21.796	5,10% act/360 se 6m$Libor =< TSR oltre 6m$Libor flat € 405.701	-€ 427.498
Bond Ficeni	USD 150.000.000	Ubs	€ 11.775.000	€ 115.416.260	7,486% fisso su passività sottostante (*) 9.454.407,68	5,45% /soglia 6% oltre 6m Euribor Flat € 975.084	€ 8.479.323

(*) Tasso di cambio del 24/11/2017

Anno 2019

Passività sottostante	Importo originario della passività	Controparte swap	Nozionale residuo in €. al 31/12/2019	Valore Mark to Market (al 27-11-2017)	Flussi in Entrata	Flussi in Uscita	Differenza
Dexia Disavanzi 1994 e prec.ti Stibor	€ 52.627.299	Ubs	€ 0	-€ 911.081	6mEur+0,05% act/360 -€ 9.460	5,30% act/360 se 6m$Libor =< TSR oltre 6m$Libor flat € 182.983	-€ 192.443
Bond Ficeni	USD 150.000.000	Ubs	€ 3.925.000	€ 115.416.260	7,486% fisso su passività sottostante (*) 9.454.407,68	5,45% /soglia 6% oltre 6m Euribor Flat € 541.317	€ 8.913.090

(*) Tasso di cambio del 24/11/2017

Anno 2020

Passività sottostante	Importo originario della passività	Controparte swap	Nozionale residuo in €. al 31/12/2019	Valore Mark to Market (al 27-11-2017)	Flussi in Entrata	Flussi in Uscita	Differenza
Bond Ficeni	USD 150.000.000	Ubs	€ 0	€ 115.416.260	7,486% fisso su passività sottostante (*) 9.454.407,68	5,45% /soglia 6% oltre 6m Euribor Flat € 107.550	€ 9.346.857

(*) Tasso di cambio del 24/11/2017

Nelle tabelle sono stati riportati per ciascun esercizio finanziario del Bilancio 2018-2020, le caratteristiche dei due contratti finanziari, dando evidenza dell'importo originario della passività sottostante, della controparte del contratto, del valore residuo della passività al

termine dell'annualità di riferimento e dei flussi di entrata e di uscita stimati sulla base delle condizioni economiche previste dai relativi contratti di finanziamento.

Gli oneri e gli impegni finanziari derivanti dagli strumenti finanziari sopra descritti trovano copertura:

- a carico della Missione 50, Programma 1 (capitolo di spesa n. 2500110015: Euro 1.022.000,00 per l'annualità 2018, Euro 243.000,00 per l'annualità 2019 ed Euro 0,00 per l'annualità 2020) e del Titolo III, Tipologia 3 (capitolo di entrata n. 1303030011 Euro 560.000,00 per l'annualità 2018, Euro 0,00 per l'annualità 2019 ed Euro 0,00 per l'annualità 2020) per il contratto di derivato avente come passività sottostante il mutuo denominato "Mps Mutuo Terremoto" ed il mutuo denominato "Dexia Disavanzi 1994 e prec.ti Stibor";
- a carico della Missione 50, Programma 1 (capitolo di spesa n. 2500110003: Euro 1.000.000,00 per l'annualità 2018, Euro 550.000,00 per l'annualità 2019 ed Euro 150.000,00 per l'annualità 2020) e del Titolo III, Tipologia 3 (capitolo di entrata n. 1303020001: Euro 10.650.000,00 per le annualità 2018, 2019 e 5.650.000,00 per l'annualità 2020) per il contratto di derivato avente come passività sottostante il prestito obbligazionario Piceni bond.

GESTIONE SANITARIA

Il finanziamento della sanità, nelle more della piena attuazione del D.lgs 68/2011 in materia di federalismo fiscale, è regolato dai meccanismi disciplinati dal D.Lgs 56/2000 prorogato dall'art. 13 comma 1 lettera b del D.L n. 113/2016 che conferma fino all'anno 2017 i criteri di determinazione dell'aliquota di compartecipazione regionale all'iva e ha posticipato la rideterminazione dell'addizionale IRPEF all'esercizio 2018.

In base a tali meccanismi, la compartecipazione IVA per il finanziamento della Sanità è assicurata dallo Stato alla Regione, in aggiunta alle stime di IRAP e addizionale IRPEF, nella misura necessaria a garantire l'importo del Fondo Sanitario Regionale (quota indistinta) determinato in via definitiva in sede di riparto SSN.

Il quadro di riferimento nazionale per il 2018 è definito dalla legge di Bilancio dello Stato 2017 (L.232/2016), rideterminato in riduzione dal Decreto MEF del 05/06/2017 (pari a Euro 113,396 miliardi).

	2017	2018	2019	Incremento 2018-2017	Incremento % 2018-2017
Legge n. 208/2015	113.063.000.000	114.998.000.000			
Tagli Legge 232/2016 Rideterminazione Fondo	- 63.000.000	- 998.000.000			
Legge 232/2016 Rideterminazione FSN	113.000.000.000	114.000.000.000	115.000.000.000		
Tagli Decreto MEF 5/6/17	- 423.000.000	- 604.000.000	-604.000.000		
Totale FSN	112.577.000.000	113.396.000.000	114.396.000.000	819.000.000	0,73%

Lo stanziamento di bilancio per il 2018 è stato stimato applicando la quota di accesso al FSN 2017 sul livello di finanziamento SSN 2018, in attesa della relativa intesa di riparto del FSN.

Le previsioni delle entrate tributarie per il 2018-2020 destinate al finanziamento della sanità (Imposta regionale sulle attività produttive, addizionale regionale all'IRPEF e la compartecipazione regionale all'IVA) sono state ragionevolmente stimate per l'importo annuale complessivo, rispettivamente, di 2.774,25, di 2.815,55 e di 2.823,11 milioni di euro, tenendo conto del livello di finanziamento del fondo sanitario nazionale per gli anni 2018/2019, in attesa delle relative intese di riparto del FSN.

Nello specifico, l'Irap-sanità e l'addizionale regionale all'Irpef-sanità, sono state previste sulla base delle stime contenute nell'ultima intesa di riparto del FSN per il 2017 e dell'andamento annuale del PIL. La quota annua di compartecipazione regionale all'IVA è determinata dalla differenza tra la somma annua dei gettiti dell'Irap e dell'addizionale regionale all'Irpef ed il gettito annuo complessivo, come sopra stimato, delle entrate tributarie destinate alla copertura della spesa sanitaria regionale.

Le risorse per il Fondo Sanitario Regionale (FSR indistinto) sono previste in € 2.888,1 milioni, al lordo della mobilità sanitaria passiva di € 180,2 milioni, così rappresentato:

- 2.637,3 milioni di euro per la spesa sanitaria a carico degli Enti del SSR
- 44,9 milioni di euro per la spesa sanitaria della Gestione Sanitaria Accentrata (GSA)
- 25,7 milioni di euro complessivamente per il finanziamento degli investimenti ai sensi del D.Lgs. 118/2011

= 2.707,9

• 180,2 milioni di euro per la mobilità sanitaria passiva interregionale

= 2.888,1

	2018 Stanziamento	2019 Stanziamento	2020 Stanziamento
FSR indistinto a bilancio	2.774.256.287	2.815.552.740	2.823.112.658
FSR quota premiale a Bilancio	15.743.856	15.743.856	15.743.856
Mobilità attiva	98.124.182	105.147.327	105.147.327
FSR indistinto a bilancio (comprensivo della quota premiale)	**2.888.124.325**	**2.919.539.278**	**2.944.003.841**
FSR indistinto a bilancio con saldo netto mobilità (= cassa da Stato)	2.707.866.680	2.753.004.700	2.777.469.263

La previsione dell'anno 2018 in termini di tributi destinati al finanziamento della sanità sono qui di seguito esposti:

	FSR 2017		FSR 2018	
Denominazione	capitolo	(stanziamento definitivo come da assestamento)	capitolo	stanziamento definitivo
IMPOSTA REGIONALE SULLE ATTIVITA' PRODUTTIVE (IRAP)	1101020009	493.929.569	1101020027	471.428.930,00
ADDIZIONALE REGIONALE ALL'IRPEF 1,23% -	1101020025	236.626.066	1101020028	234.880.135,00
COMPARTECIPAZIONE REGIONALE ALL'IVA (ART. 2 COMMA 4 D.LGS. N. 56/2000)	1101020019	2.059.097.105	1101020029	2.067.947.222,18
Assegnazione da parte dello Stato per la quota premiale del Fondo Sanitario indistinto	1201010137	20.209.983	1201010242	15.743.856,00
MOBILITA' ATTIVA	1301020017	98.455.253	1301020023	98.124.182,00
TOTALE ENTRATE		2.908.317.976		2.888.124.325,18

Tali dati vengono confermati al titolo 1 (per i tributi), titolo 2 (per la quota premiale) e titolo 3 (per la mobilità) del bilancio di previsione 2018-2020 delle entrate; la spesa complessiva per il finanziamento del servizio sanitario regionale indistinto (esercizio finanziario 2017) è stanziata alla missione 13 (Tutela della salute) programma 1 (Servizio sanitario regionale).

SPESA DEL PERSONALE

Per quanto concerne la spesa relativa alla programmazione delle assunzioni il Collegio premette che con deliberazione della Giunta regionale n. 1346 del 13 novembre 2017 è stato approvato il Piano triennale 2017/2019 del fabbisogno del personale delle strutture della Giunta regionale - Piani occupazionali 2017 e 2018. Nel documento evidenziato si riscontra che l'economia relativa alle cessazioni per il personale del comparto degli anni 2016 e 2017 è pari a Euro 2.076.577,95 (il costo delle cessazioni non tiene conto delle economie derivanti da cessazioni conseguenti a trasferimenti in uscita) a cui si aggiunge l'economia relativa alle cessazioni per il personale della dirigenza degli anni 2016 e 2017, per Euro 881.040,19, e dunque per un totale di € 2.957.618,14. Dette economie sono in parte destinate a coprire il fabbisogno del personale a tempo indeterminato.

Per anni 2017 e 2018 state programmate n. 96 assunzioni per il comparto, non ancora effettuate, di cui 46 mediante mobilità, e n. 5 assunzioni per la dirigenza, non ancora effettuate, di cui 4 mediante mobilità.

Il Collegio prende atto che la spesa derivante dalla copertura di tale nuovo fabbisogno per le assunzioni programmate è contenuta al di sotto del 75% (Euro 1.557.433,46) per il comparto e dell'80% (Euro 704.832,15) per la dirigenza delle economie derivanti dalle cessazioni degli anni 2016 e 2017.

Nell'ambito degli stanziamenti del bilancio 2018/2020 sono compresi gli importi relativi alle assunzioni programmate per gli anni 2017 e 2018.
Per quello che riguarda l'altro limite dall'articolo 1, comma 557, della legge 296/2006, si riportano di seguito i dati relativi alla media per il triennio 2011 – 2013, determinati sia con riferimento sia al conto annuale che agli impegni.

	2011	2012	2013
tabella 12 conto annuale	36.883.488,00	36.432.632,00	35.595.363,00
tabella 13 conto annuale	12.581.783,00	11.579.839,00	10.343.292,00
tabella 14 conto annuale	20.016.588,00	17.648.679,00	17.228.836,00
Totale spesa	69.481.859,00	65.661.150,00	63.167.491,00

Dai dati del Conto annuale la spesa media del triennio per è pari a Euro 66.106.500,00.

CLE	DESCRIZIONE	IMPEGNI 2011	IMPEGNI 2012	IMPEGNI 2013
120	Personale in attività di servizio	-	3.493,82	4.452,06
121	Retribuzioni personale	54.706.374,81	49.398.914,96	47.790.173,51
122	Contributi sociali effettivi a carico del datore di lavoro	14.367.307,45	12.985.170,28	12.546.325,15
123	Contributi sociali figurativi	-	760,52	-
130	Personale in quiescenza	1.532.943,86	864.532,44	641.812,31
141	Acquisto di beni non durevoli e servizi (capitoli formazione del personale)	293.855,30	282.579,09	299.946,70
TOTALE		70.900.481,42	63.535.451,11	61.282.709,73

Dagli impegni la spesa media del triennio è pari a Euro 65.239.547,42.

Si evidenzia che gli stanziamenti previsti nel bilancio 2018/2020 includono anche la spesa relativa al personale proveniente dalle province, da escludere ai fini della verifica del rispetto del limite di cui all'articolo 1, comma 557, della legge n. 296/2006, ai sensi dell'articolo 1, comma 426, della legge n. 190/2014; la spesa prevista per tale personale è complessivamente stimata pari a Euro 19.138.171,38 (dato stimato). Gli stanziamenti includono altresì la spesa relativa al personale assegnato all'ufficio speciale per la ricostruzione post sisma 2016, esclusi dal limite ai sensi dell'articolo 3, comma 1, del decreto legge 17 ottobre 2016, n. 189, convertito dalla legge 15 dicembre 2016, n. 229; la spesa prevista per tale personale è complessivamente pari a Euro 2.320.000 (dato stimato).

CLE	DESCRIZIONE	IMPEGNI 2011	IMPEGNI 2012	IMPEGNI 2013	PREV. 2018
110	Spese organi costituzionali (personale assegnato agli organi politici)	-	-	-	1.742.173,00
120	Personale in attività di servizio	-	3.493,82	4.452,06	-
121	Retribuzioni personale	54.706.374,81	49.398.914,96	47.790.173,51	63.726.749,04
122	Contributi sociali effettivi a carico del datore di lavoro	14.367.307,45	12.985.170,28	12.546.325,15	16.571.170,02
123	Contributi sociali figurativi	-	760,52	-	397.000,00
130	Personale in quiescenza	1.532.943,86	864.532,44	641.812,31	817.500,00
142	Spese per collaborazioni, studi, consulenze, ricerche, indagini conoscitive, elaborazioni di progetti, piani e programmi (co.co.co)	-	-	-	91.128,00
141	Acquisto di beni non durevoli e servizi (capitoli formazione del personale)	293.855,30	282.579,09	299.946,70	408.611,00

147	Rimborsi per il personale comandato	-	-	-	293.350,00
157	Trasferimenti correnti alle unità sanitarie locali (accertamenti sanitari)	-	-	-	5.000,00
TOTALE		70.900.481,42	63.535.451,11	61.282.709,73	84.052.681,06

MEDIA TRIENNIO 2011 - 2013	65.239.547,42
PREVISIONE 2018	84.052.681,06
SPESA PERSONALE PROVENIENTE DALLE PROVINCE (-) (*)	19.000.000,00
SPESA PERSONALE ASSEGNATO ALL'UFFICIO SPECIALE PER LA RICOSTRUZIONE (-) (**)	2.320.000,00
SPESA DEL PERSONALE 2017	62.732.681,06
MINORE SPESA	2.506.866,36
MINORE SPESA VALORE PERCENTUALE	3,84

(*) Spesa esclusa ai fini della verifica del rispetto del limite di cui all'articolo 1, comma 557, della legge n. 296/2006, ai sensi dell'articolo 1, comma 420, della legge n. 190/2014 - importo stimato

(*) Spesa esclusa ai fini della verifica del rispetto del limite di cui all'articolo 1, comma 557, della legge n. 296/2006, ai sensi dell'articolo 3, comma 1, del decreto legge n. 189/2016, convertito nella legge n. 229/2016 - importo stimato

Con riferimento al parere rilasciato in merito al Bilancio di previsione 2018 del Consiglio regionale, il Collegio ha già avuto modo di indicare che la spesa del personale (tabellare) in ruolo dirigenziale e del comparto è posto a carico del bilancio della Giunta fatta eccezione per le corrispondenti risorse decentrate (e straordinario, missioni) che vengono stanziate nel Bilancio del Consiglio.

Esistendo un unico Servizio Personale in ambito regionale (posto in seno alla Giunta) il Collegio riscontra che la Giunta provvede all'elaborazione dei cedolini mensili, ai versamenti periodici di carattere fiscale, assistenziale e previdenziale, nonché alla CU dei dipendenti. Nel bilancio del Consiglio è stanziata la sola spesa per indennità di carica dei consiglieri, vitalizi agli ex consiglieri, 3 co.co.co del Gabinetto della Presidenza e gli occasionali individuati dalla Segreteria della Presidenza per iniziative istituzionali.

Il Collegio ritiene sia opportuno svolgere adeguati approfondimenti in merito a tali aspetti organizzativi ed alle conseguenti modalità di contabilizzazione della spesa del personale in carico al Consiglio ed alla Giunta poiché esistono distinte Piante Organiche riferite ai dipendenti assunti dai due Enti che, ad oggi, non trovano adeguata corrispondenza ed evidenza nei conti che formano il Bilancio di Previsione del Consiglio Regionale e della Giunta Regionale.

Il Collegio pone altresì l'attenzione sulla possibilità che l'attuale modalità organizzativa, anche nel rispetto degli adempimenti periodici fiscali e contributivi conseguenti, possa non essere pienamente conforme agli obblighi inerenti la normativa dei sostituti di imposta.

Per tale motivo – anche allo scopo di poter verificare se tale comportamento possa aver generato indebiti e/o imprecisi versamenti fiscali e contributivi – il Collegio si riserva di svolgere ogni e più opportuno approfondimento al riguardo, coinvolgendo in tale attività il Servizio Personale ed, in particolare, richiedendo che lo stesso individui in maniera esatta le unità lavorative (comparto, dirigenza, mobilità, in comando, ecc..) riferibili al Ente Consiglio in quanto vi svolgono quotidianamente le proprie mansioni.

L'approfondimento di cui sopra potrà permettere:

a) di verificare se il modello organizzativo attualmente in uso essere offra una corretta rappresentazione delle voci riferite ai costi del personale e che le stesse trovino adeguato riscontro nelle corrispondenti dichiarazioni fiscali imposte dalla vigente normativa;

b) di apportare le opportune le eventuali variazioni al bilancio di previsione all'accertamento degli esiti.

CONSIDERAZIONI FINALI

In relazione alle motivazioni specificate nel presente parere, richiamati l'articolo 20 comma 2 lettera f) del D.Lgs. 123/2011 e l'articolo 2 comma 8 lettera a) della L.R. 18/2012 e preso atto:

- delle variazioni rispetto all'anno precedente
- del contenuto della proposta progetto di legge "Legge di Stabilità 2018-2020";
- che l'organo di revisione:

- ha verificato che il bilancio è stato redatto nella sostanziale osservanza delle norme di Legge, dello statuto dell'ente, del regolamento di contabilità per quanto compatibile con i principi dell'armonizzazione, dei principi contabili generali previsti dall'allegato 1 al D.Lgs 118/2011, del principio contabile applicato concernente la programmazione di bilancio allegato 4/1 al D.Lgs 118/2011;

- ha rilevato la coerenza interna ed esterna, la congruità e l'attendibilità contabile delle

previsioni di bilancio;

Il Collegio dei Revisori

Tenuto conto di tutto quanto sopra esposto, dei rilievi effettuati e delle considerazioni formulate, esprime

parere favorevole

sulla proposta di bilancio di previsione 2018-2020 e sui documenti allegati, con l'invito a trasmetterlo al Consiglio Regionale per la sua approvazione

Ancona, 19 dicembre 2017.

IL COLLEGIO DEI REVISORI DEI CONTI

f.to Dott. Gianni Ghirardini

f.to Dott. Luciano Fazzi

f.to Dott. Giuseppe Mangano

Gli annunci da pubblicare devono pervenire entro le ore 16,00 del giovedì precedente la data di pubblicazione.

Dovranno essere inviati:

- *per posta ordinaria al seguente indirizzo*
  Direzione del Bollettino - Regione Marche - Giunta Regionale
  Via Gentile da Fabriano, 9 - 60125 Ancona

- *a mezzo fax*
  071 8062411

- *per e-mail ai seguenti indirizzi*
  carmen.ciarrocchi@regione.marche.it
  cristina.vergani@regione.marche.it
  tiziana.capotondi@regione.marche.it
  silvana.anselmi@regione.marche.it

Editore:
REGIONE MARCHE
AUT. TRIBUNALE ANCONA
N. 23/1971
Direttore responsabile:
Dr.ssa DEBORAH GIRALDI

I COMUNI DEVONO INSERIRE I PROPRI ANNUNCI NEL SITO:

http://bur.regione.marche.it

Il Bollettino è consultabile su Internet al seguente indirizzo:
http://www.regione.marche.it/bur

Stampa: STES srl
POTENZA